



# KAWAGUCHI PRODUCTS CATALOG



川口市市産品カタログ  
2023~2024

BUSINESS USE

# 世界に誇る 「川口ブランド」



本市は、大消費地である首都・東京を背景に、伝統的な鋳物工業をはじめ、機械工業や木型工業などの「ものづくりのまち」として発展し、活気あふれる中小企業の集積が進みました。現在でも、日本を代表する産業集積都市として、我が国のものづくりにおいて重要な役割を担っています。また、安行の植木をはじめ、赤山の枝物や切花など、独自の仕立て技術を有する緑化産業が盛んな「植木の里」としても、国内外に広く知られています。こうした伝統と技術によって培われてきた技とともに、現在では医療・福祉・サービスの分野においても本市産業は広がりを見せております。

現在、国内経済は原油価格・物価高騰により国民生活、事業活動に大きな影響を及ぼしております。このような状況下を乗り越えるべく、世界に誇る「川口ブランド」

を広く市内外に発信し、より多くのかたに知っていただき、使っていただき、広めていただくことを目的とし、平成27年度より川口市市産品フェアを毎年開催しております。今後も、“知ろう・使おう・広げよう”をテーマに、川口市産品の魅力を発信し、販路拡大を図るとともに、市内においては地産池消の機運を高めて参ります。

本誌は、川口市市産品フェア2023に出展した企業をはじめとした、素晴らしい製品・技術を持つ企業を紹介し、ご覧いただいた全ての企業様にご活用いただくことを目的に編集したものです。

様々なビジネスの場において、是非とも「川口ブランド」の優れた製品・技術を貴社のビジネスにご活用いただきますことを心から願っています。

川口市長 奥ノ木信夫

# もくじ

## 建築土木関連

---

1. 株式会社アップイト
2. 株式会社一会設備
3. 伊藤鉄工株式会社
4. 株式会社エム・コーポレーション
5. 老川工業株式会社
6. 株式会社川金コアテック
7. 鋼栄エンジニアリング株式会社
8. 恒栄電設株式会社
9. 児玉コンクリート工業株式会社
10. 一般社団法人埼玉県建築士事務所  
協会川口支部
11. 埼玉興産株式会社
12. 三和体育製販株式会社
13. 株式会社城南製鋼所
14. 株式会社菅土木
15. スペーススタッフ
16. 株式会社セラフ榎本
17. 有限会社大晶工藝社
18. 株式会社武井工務店
19. 土リサイクルセンター株式会社
20. 株式会社テラヤマ
21. 株式会社東都コンサルタント
22. 長島鋳物株式会社
23. 中原建設株式会社
24. 日本躯体処理株式会社
25. 日本量水器工業株式会社
26. 株式会社ひかり塗装
27. 株式会社福原鋳物製作所
28. 株式会社フジキャスト
29. 株式会社藤島建設
30. 富士測地株式会社
31. 富士貴建装株式会社
32. 邦栄建設株式会社
33. 株式会社マエダ

34. 有限会社ますいいリビングカンパニー
35. 株式会社向山工場
36. 株式会社モリチュウ
37. 矢島鋳工株式会社
38. 山際建設有限会社
39. 株式会社ユニパック
40. 吉村工業株式会社

## 加工技術・機械部品関連

---

41. 朝日合金株式会社
42. 株式会社アルファエンタープライズ
43. 石川金属機工株式会社
44. いちのせきワークス
45. イトコー株式会社
46. 株式会社イノウエ
47. 株式会社小貫金網製作所
48. 株式会社かねよし
49. 川口まちこうば芸術祭
50. 株式会社キット
51. 協栄システム株式会社
52. 株式会社共和歯車製作所
53. 桐山工業株式会社
54. 株式会社葛生鐵工所
55. 株式会社工藤鐵工所
56. 株式会社栗原精機
57. 有限会社敬和
58. 小原歯車工業株式会社
59. 株式会社コバヤシ企画
60. 株式会社栄精機製作所
61. 三英電気工業株式会社
62. Shimada Appli 合同会社
63. 株式会社ダイニチマテニクス
64. 株式会社田島軽金属
65. 田辺商工株式会社
66. 株式会社辻井製作所



# 川口市ロードマップ

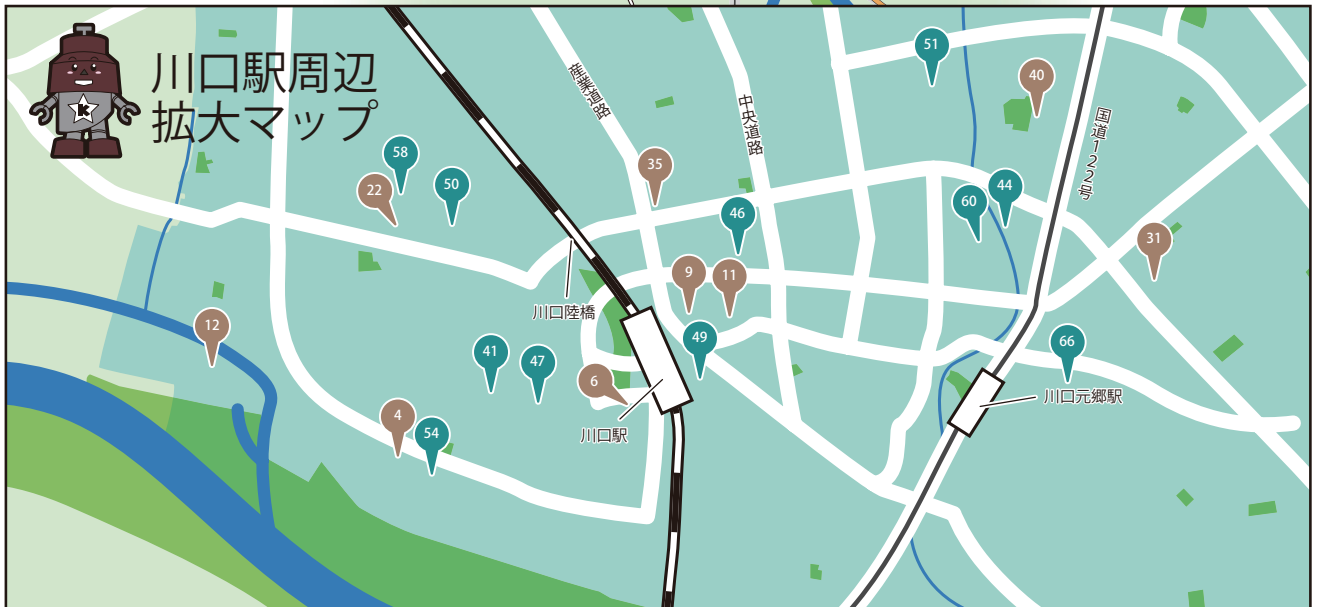



# もくじ

## 加工技術・機械部品関連

---

67. 株式会社天馬 JAPAN
68. デアロイ工業株式会社
69. 株式会社時園製作所
70. トーメックス株式会社
71. TOMOE 株式会社
72. 株式会社戸塚重量
73. 有限会社豊栄厨房
74. 株式会社ドリマックス
75. 永井機械鑄造株式会社 断裁機事業部
76. 中里歯車工業有限会社
77. 有限会社西尾工機
78. 株式会社日章冷凍
79. 日本シーム株式会社
80. 日本樹脂工芸株式会社
81. 日本整備株式会社
82. 日本精密金型株式会社
83. 株式会社フカガワ
84. 株式会社フジカ工業
85. フジカ濾水機株式会社
86. 不二工業株式会社
87. フジテック株式会社
88. 株式会社フジムラ製作所
89. 株式会社緑マーク
90. 株式会社明和製作所
91. 有限会社ヤヘイ工販
92. 山伸ステンレス工業株式会社
93. 山伸マテリアル株式会社
94. 株式会社吉田東光
95. 株式会社ローザ
96. 和光機械工業株式会社
97. 和光紙器株式会社
98. 株式会社ワタコン

## IT・情報通信関連

---

99. 株式会社スリーウエイ
100. 株式会社ニッポー
101. 株式会社ネクストステージ
102. 株式会社細野鉄工所

## 生活関連 / 電気設備

---

103. アトリエ ポワット・ビコロール
104. 有限会社岩田仏壇製作所
105. 株式会社エキスパートオブジャパン
106. 株式会社 n-position
107. 株式会社エーワークス
108. 株式会社大泉工場
109. 株式会社オリエントレード
110. 株式会社カーネル
111. 株式会社グッドワン
112. 株式会社常陽産業
113. 泰和電気工業株式会社
114. 田辺電機株式会社
115. 株式会社谷川電機製作所
116. 中興電機株式会社
117. 株式会社ツインテック
118. 株式会社筑波産商
119. 東和電機工業株式会社
120. 株式会社日本バイタル
121. 株式会社フォーエバー
122. MINORI 商事株式会社
123. ミライフ株式会社
124. 麦工房とと
125. 株式会社羅羅屋
126. 株式会社リョウケ

# 川口市ロードマップ



上記企業は、市外のため記載なし。



# もくじ

## サービス業関連

---

- 127. 株式会社アクシス
- 128. 株式会社ウエイブ寿
- 129. ウェルネス・ダイアログ研究所
- 130. 有限会社恵登屋
- 131. 株式会社クリオ カーサ・アミ
- 132. 健幸ワールド
- 133. 一般社団法人対人  
コミュニケーションサポート協会
- 134. 株式会社ささき商事
- 135. 株式会社 J bag
- 136. 神陽金属工業株式会社
- 137. セントラルインターナショナル  
株式会社
- 138. 株式会社旅倶楽部
- 139. W2STUDIO
- 140. 株式会社蔦屋  
{クラフトカルチャーアイビーガーデン}
- 141. 合同会社ぬとり
- 142. ネイバー & ブラザーズ株式会社  
GROW BREW HOUSE
- 143. 株式会社ハルファ
- 144. 株式会社ノブ
- 145. 株式会社ママダ衣料
- 146. 山下隼事務所
- 147. 特定非営利活動法人  
リンク リライアンス
- 148. 株式会社レイポット
- 149. 特定非営利活動法人  
ワールド・サポート・プロジェクト

## 緑化関連

---

- 150. 川口園芸商協同組合
- 151. 花植木類利用拡大推進ネットワーク
- 152. 株式会社ボスケ

## 医療・介護福祉関連

---

- 153. 伊藤超短波株式会社
- 154. エニーシステム株式会社
- 155. カイロプラクティック健美館グループ
- 156. 一般社団法人国際箸学会

## 団体

---

- 157. 川口鋳物工業協同組合
- 158. 公益財団法人川口産業振興公社
- 159. 川口市観光物産協会
- 160. 川口商工会議所
- 161. 川口地区木材商組合
- 162. 川口鋳金工芸研究会
- 163. 川口農業ブランド推進協議会
- 164. 川口緑化産業団体連合会
- 165. 頑張る人応援志隊
- 166. 強力会
- 167. ロータリークラブ



# 川口市ロードマップ



# もくじ

## その他

- 168. 株式会社アイコム
- 169. 株式会社アライ
- 170. 1
- 171. A C S 株式会社
- 172. 江口工業株式会社
- 173. 株式会社エレブプロモーション
- 174. 有限会社オリジン
- 175. 快工房株式会社
- 176. 有限会社河内
- 177. 株式会社川口技研
- 178. 一般社団法人環境・再生・安全協議会
- 179. K' s プランニング
- 180. K-STYLE
- 181. 株式会社小林総研
- 182. 株式会社こまむぐ
- 183. 株式会社 CoreMore
- 184. サクラボーロ株式会社
- 185. 株式会社三愛電機
- 186. 有限会社サンアーム工芸社
- 187. サン印向山食品工業株式会社
- 188. 株式会社 三立製作所
- 189. ジャパニメ有限会社 /  
Manga University
- 190. 株式会社シンフォニージャパン
- 191. 株式会社ダイナテック  
電気製品安全検査研究所
- 192. 株式会社大勇フリーズ
- 193. 太陽毛糸紡績株式会社
- 194. 株式会社田中徳兵衛商店
- 195. 株式会社テクノコア
- 196. 株式会社デジタルSKIPステーション
- 197. 株式会社 T&K
- 198. 株式会社東京久栄
- 199. 内藤プロセス株式会社
- 200. 花ひより

- 201. ハンドバック鈴木
- 202. Florigen
- 203. 墨花舎
- 204. 前澤工業株式会社
- 205. 株式会社  
ムサシ・トレーディング・オフィス
- 206. 有限会社村田屋
- 207. もち mochi 屋
- 208. 木工 PieceFace
- 209. 株式会社ルーナブル

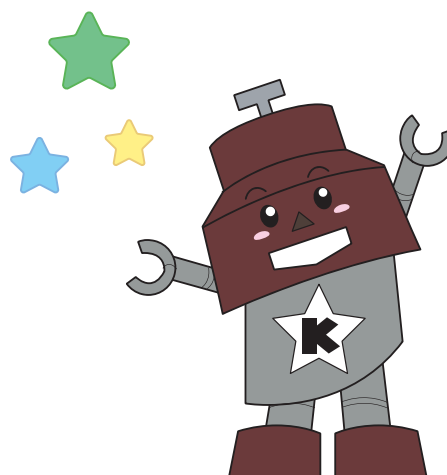

川口市マスコット  
[きゅぼらん]

# 川口市ロードマップ



上記企業は、市外のため記載なし。

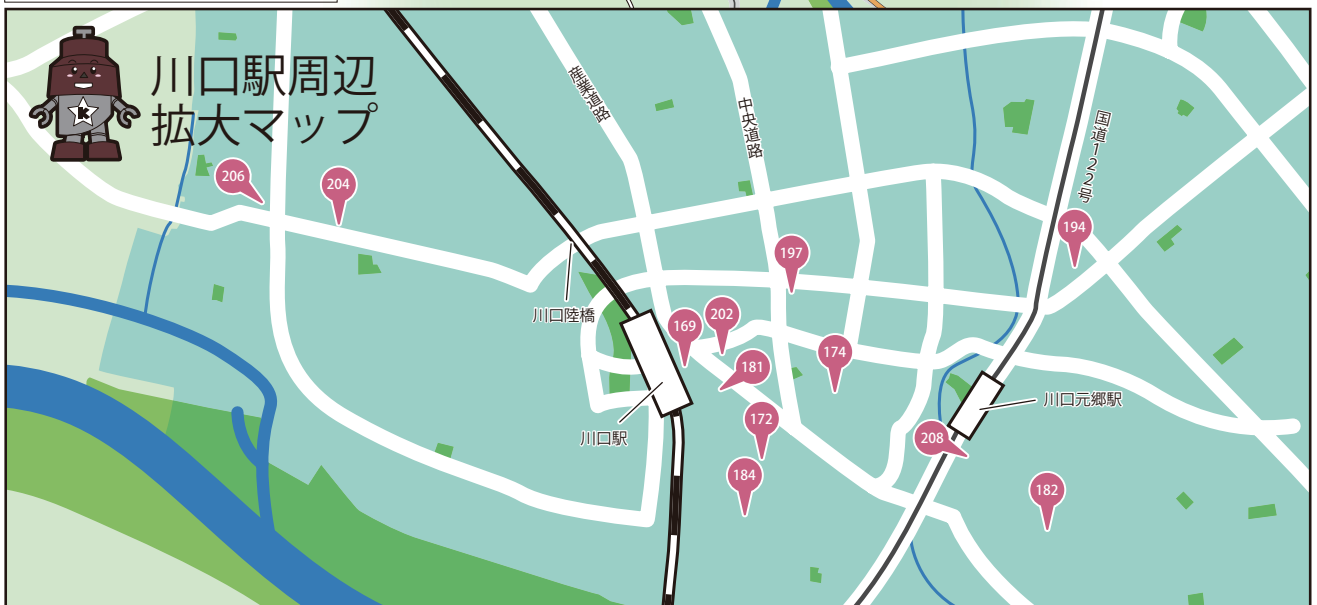



# 1 株式会社アップイット



## 防滑材【カパラグリップ】【クリアグリップ】 / ノンスリップ事業部

瓦や陶磁器などのリサイクル素材を活用した独自の防滑技術。優れた防滑性能は、様々な分野で高い評価を受けています。

### 【カパラグリップ】

カパラグリップは、コンクリートや金属の表面に塗布するだけで強力な摩擦力が得られる防滑剤です。

経年変化による色落ちの心配もなく、シビアな防滑力・耐久力の要求に応えることができます。

### 【クリアグリップ】

クリアグリップは、タイルや御影石などの美しい風合いはそのままに、強い摩擦抵抗で滑り止め効果を発揮する防滑剤です。

## 会社概要 / 事業内容

弊社は福祉機器の輸入販売を主な事業として 2021 年にスタートした会社です。

お客様のご自宅に伺う中で、転倒によるリスクが多くあることに気がきました。

皆様に、より安全に過ごしていただくため、転倒事故の防止に取り組む事業も始めることになり今に至ります。

この防滑材は個人宅や事業所の玄関、介護事業所や温泉施設の浴室、工場の作業通路など様々な場所で採用いただいています。

補助金が使える場合もございますので、ご興味のある方はご相談ください。

## PickUp!

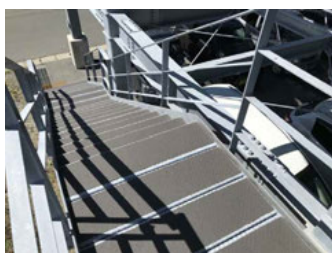

### カパラグリップ

コンクリート、金属の表面に塗布するだけで、強力な摩擦力が得られます。原材料のもつ自然素材の色を活かしているため、色落ちの心配がありません。シビアな防滑力・耐久力の要求に応えることができます。



### クリアグリップ

ほぼ透明な「クリアグリップ」は、適用範囲が広く通常の防滑ニーズをカバー。

強い摩擦抵抗で、床材の美観はそのままに滑り止め効果を発揮します。タイルや御影石などの美しい風合いを残したまま滑り止め対策を行いたい場合に有効です。



## 株式会社アップイット

TEL	036-820-1544
FAX	036-820-1545
URL	<a href="https://nonslip.upit.co.jp/">https://nonslip.upit.co.jp/</a>
住所	〒104-0061 東京都中央区銀座 1-22-11 銀座大竹ビジデンス 2F
定休日	不定休
営業時間	9:00~19:00
加盟団体	川口商工会議所、(社)日本防滑推進協会
主な取引先	公共施設、介護事業所、温浴施設、ゴルフ場、ビルメンテナンス会社

# 株式会社一会設備 2



## 自社工場

川口市上青木にある自社工場でダクトの設計から製作、取り付けを専門に行っています。  
オフィスビル・商業施設・各種ビルの工事を請け負っています。  
優れた技術と迅速な行動で作業を行い一期一会の精神でお客様に接し、快適な生活環境を提供できるよう努力しています。

## 会社概要 / 事業内容

弊社はダクト製作及び取付の専門業者です。先代から引き継ぎ 40 年以上事業を続けてきております。  
実績を積み重ねてきており多くの物件施工をしてきました。最近に於きましては川口めぐりの森の空調換気ダクト工事は弊社で施工いたしました。

## PickUp!



### BBQ 収納 BOX

BBQ コンロをすっぽりと収納でき、使用後の炭の処理は蓋を閉めておくだけで自然消火し延焼の危険がありません。



### BBQ/ 焚火台収納ソロキャンプ用 BOX

炭の処理がラクチン！使用後の炭の処理は煩わしいですが・・・蓋を閉め放置して燃え尽き後に安全に処理ができます。

ソロキャンプ用ブリキ箱 BBQ セット  
D400 × D400 × H360mm[6kg]

参考価格 ¥11000[ 税込 ]

お好みのサイズ・使用用途でお使いになれます。サイズを変更し外置きゴミ箱としてもオススメです。



## 株式会社一会設備

TEL	048-265-2521
FAX	048-265-7593
URL	<a href="http://www.ichie-setsubi.co.jp/">http://www.ichie-setsubi.co.jp/</a>
住所	〒333-0844 川口市上青木 2-24-3
定休日	日、祝日
営業時間	9:00~17:00
加盟団体	川口商工会議所、(公社)川口法人会
主な取引先	(株)関電工、新日本空調(株)、高砂熱学工業(株)、ダイキンエアテクノ(株)、ダイダン(株)、(株)トーエネック、(株)ヤマト

# 3 伊藤鉄工株式会社



## 鋳鉄製マンホールふたと製造風景

川口市にある自社工場で、設計から鋳造、加工、塗装、組立までを一貫生産。鋳物職人による高度な技術と高い信頼性で、高品質のマンホールを製造しています。各種用途のマンホールの他、くさり、キーなども揃えており、受注生産にてトイレマンホールふた設置用テントも準備。マンホール関連はすべてが揃う体制をとっています。鋳鉄の良さを生かし、さらに創意工夫とノウハウを加え、期待を超える製品を提供しています。

## 会社概要 / 事業内容

弊社は、地域に根付いた鋳物メーカーとして、創業以来、排水金具・マンホール蓋・ルーフトレン・バルブボックス・鋳鉄製網類・グレーチング・ベンチレーター・グリーストラップ・ステンレス製品・ツリーエレガンス（樹木保護盤）・車止め・フェンス・照明灯・エレガンスグレート・（化粧溝蓋）・レリーフ・モニュメント・各種銘板等の製造を行っております。

KAWAGUCHI i-mono（いいもの）ブランド認定企業。

## PickUp!



### 鋳鉄製マンホールふた

川口市元郷にある自社工場で、設計から鋳造、加工、塗装、組立までを一貫生産。高度な技術と高い信頼性で、高品質のマンホールふたを製造しています。



### キッチン

鋳鉄製品では難しいといわれている軽さと強さを実現した川口鋳物職人の技の証です。グッドデザイン賞も受賞したスタイリッシュな外観です。川口 i-mono ブランド認定製品。



## 伊藤鉄工株式会社

TEL	048-224-3986
FAX	048-222-3379
URL	<a href="http://www.i-g-s.co.jp/">http://www.i-g-s.co.jp/</a>
住所	〒332-0011 川口市元郷 3-22-23
定休日	
営業時間	お問い合わせください。
加盟団体	（一社）日本鋳造協会、（公社）空気調和・衛生工学会、日本金属継手協会
主な取引先	ゼネコン、設計事務所等に納入実績あり



# 株式会社エム・コーポレーション 4

## エムテクション

エムテクション製品の『3つの強み』

1. 完全密閉型：  
製品に開口部分がなくそのまま設置可能
2. 結露対策：  
すべての製品に結露抑制機構を搭載
3. 完全カスタマイズ：  
現場環境に合わせたスペックで製造



## 会社概要 / 事業内容

防塵・防水PC・モニター・パネルPCの設計製造

防塵・防水性能（IP65以上）を有するモニター、パネルPC、コンピュータの設計製造。

『エムテクション』製品は他業種多目的な環境に合わせた仕様で製造し、

過酷な環境下に新たなIT環境をつくり「業務改善」、「労務改善」、「新たな収益の創出」を推進します。

KAWAGUCHI i-mono（いいもの）ブランド認定企業。

## PickUp!



### エムテクションモニター 65インチ

仮囲いにエムテクションモニターを設置し現場のライブ映像や工事情報の表示、周辺地域の情報などを掲示するために使用。

完全密閉型防塵防水仕様なので特別なボックスなど不要です。

薄型・軽量なため設置場所も自由です。



### エムテクションパネルPC 43インチ

建設現場に設置されたパネルPCです。現場と事務所のコミュニケーションを円滑にし、課題解決や情報の共有を行います。

屋外の建設現場にそのまま設置出来ます。



## 株式会社エム・コーポレーション

TEL	048-241-0285
FAX	048-241-0286
URL	<a href="https://emu-corp.com">https://emu-corp.com</a>
住所	〒332-0024 川口市飯原町 3-4
定休日	土日祝日
営業時間	9:00~18:00
加盟団体	川口商工会議所
主な取引先	鹿島建設、大成建設、大林組、安藤ハザマ、大和ハウス 他

# 5 老川工業株式会社



## めぐりの森 施工一例

オフィスビル、商業施設、福祉施設、官公庁、医療施設など、各種ビルの開口部に設置するサッシ、ドア、シャッターなどの設計から施工までトータルに提供しています。開口部は人が一番初めに目にするところであり、その建物の顔です。防災・防犯の観点と施設の目的に合致したデザイン性を両立させ地域の景観を向上させるよう心がけています。潜在ニーズも考慮しながら、設計、施工をしています。

## 会社概要 / 事業内容

1951年の創業以来、新しい街づくりに寄与すべく、アルミサッシ、スチールドアの金属製建具工事業を担ってきました。常に満足いただける安全管理と品質管理を提供していきます。設計力が重要となる開口部は、メンテナンス計画やランニングコストなど長期的視野も必要です。したがって、お客様から選んでいただけるパートナーとなるべく、トータルでの建物の資産価値向上をご提案できるような総合力を高めていきます。地域密着での事業展開を通じ、社会に貢献していきたいと考えています。

## PickUp!



### 川口信用金庫

開口部アルミサッシ、玄関ドア、エントランスのステンレス建具等を納めさせていただいた工事の一例です。



### 川口市立幸町小学校

手摺、へだて、庇等の金属製品。自動ドア、シャッター等の施工や改修など。平成27年12月にガラス工事業の建築許可を取得。



## 老川工業株式会社

TEL	048-267-2121
FAX	048-267-2127
URL	<a href="http://www.oikawakk.co.jp/">http://www.oikawakk.co.jp/</a>
住所	〒333-0869 川口市芝宮根町 1-5
定休日	
営業時間	
加盟団体	(公社) 西川口法人会、(一社) 日本サッシ協会
主な取引先	埼玉県、川口市、埼玉建興(株)、伸明建設(株)、埼玉興産(株)、その他首都圏ゼネコン

# 株式会社川金コアテック 6

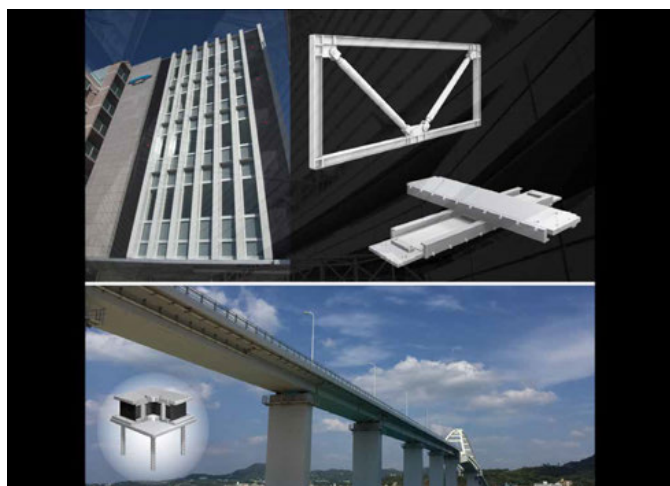

## プロフェッショナルの想像力

素形材、土木・建築機材、産業機械を主力事業とする川金グループの中核である川金コアテックは、常に「明日の技術シーズ」を先取りした次世代の高品質テクノロジー開発に挑戦しています。各工程における現場のプロフェッショナルたちが長年の経験を通じて培って来たノウハウの上に築かれた想像力は、高度化する市場からの要望や多様化するテクノロジーの課題に製品開発スピードの向上、経済性の追求や品質管理の徹底などにより、迅速に対応します。

## 会社概要 / 事業内容

橋梁用支承のトップメーカーとしての長年にわたる経験で培われた「鑄造・加工技術力」「解析・設計技術力」「製品力」により、免・制振技術の建築・土木の両分野で様々な製品を製作・販売しています。地震による建物の損壊や崩落、それによって引き起こされる人的被害、物的被害を最少にします。

## PickUp!



マルチベースは、地震による複雑な挙動、施工時の誤差などの予想しにくい力や変形などに柔軟に追従し、建物の安全を守るコンパクトで高強度・高耐久を特徴とするすべり支承です。



免震オイルダンパーは地盤と構造物の間に設置して地震エネルギーを吸収し、かつ水平方向の揺れを軽減させる働きを持つ装置です。



## 株式会社川金コアテック

TEL	048-259-1161
FAX	048-259-1137
URL	<a href="http://kawakinct.co.jp/">http://kawakinct.co.jp/</a>
住所	〒332-0015 川口市川口 2-2-7
定休日	
営業時間	
加盟団体	
主な取引先	建築：川口市、埼玉県を始め全国都道府県、市町村、庁舎・駅舎、民間高層ビル 他 橋梁：国内各発注機関のほかアジア、ヨーロッパ、アフリカ地域など海外でも展開

# 7 鋼栄エンジニアリング株式会社



## アルミ合金製軽量蓋 KE カバー

耐候性がよく、メンテナンスフリー、リサイクルが容易なアルミ素材の上下水道用蓋です。ばね目幅を小さくし、分割が簡単なため、運搬、設営が容易であり、柔軟性に富む製品です。2種類のゴムを使用し、防臭効果を高め、さらに水抜きスリットやスライドストッパーをつけることで作業を簡単にするなど、品質改善、短納期実現に取り組んでいます。一般財団法人建材試験センターの品質試験もクリアした品質です。

## 会社概要 / 事業内容

上下水道用製品のほか、防水工事、金物・金属工事、および土木・建築金物をはじめ、鋼構造物・アルミ覆蓋などの設計、製作、施工を行っています。いずれも社会インフラをつくり、ストックを保守・拡充、また、次世代へ引き継ぐことを目指し、新時代を切り開いてきました。土木・建築資材の販売も行っており、公共事業・民間工事を問わず、社会資本を拡充し維持していくニーズにこたえています。

## PickUp!



アルミ手摺 UG-2515A（日本下水道事業団仕様）の設計、製作から施工まで一貫して行うことにより、品質の確保、コスト削減、納期短縮を可能にしました。



日本水道協会検査工場（JWWA）上下水道に関わるステンレス管、鋼管の設計、製造、施工を行います。



## 鋼栄エンジニアリング株式会社

TEL	<b>048-287-1577</b>
FAX	048-287-1575
URL	<a href="http://www.koei-eg.co.jp/">http://www.koei-eg.co.jp/</a>
住所	〒334-0061 川口市新堀 280-1
定休日	土日祝日
営業時間	8:30~17:30
加盟団体	川口商工会議所
主な取引先	各大手ゼネラルコンストラクター、水処理プラントメーカー等、主として上下水道処理施設





## 【電気設備関連工事】および【農業事業】

1. 川口市内の自社工場にて携帯電話基地局のアンテナポールなどの鋼構造物の設計・開発・製作・施工
2. 全国各地の発電所・変電所の新設工事・メンテナンス・改修工事
3. 関東を中心に学校など公共施設の電気設備工事
4. 大型の3Dプリンターを用いた新製品開発
5. 福島県での花卉栽培、スマート農業システムの開発・運用
6. 太陽光蓄電池設備の導入提案から設置まで一貫したサポート

## 会社概要 / 事業内容

創業より70余年、電力における様々なシーンにおいて、日本の電力供給を支えてきました。

「安全・明朗・節速」の指針の元、より安全で、確実なものを、より省資源で迅速に提供できるよう努め、発電・送電・受電に関する事業に取り組んでいます。

さらに、持続可能な社会づくりに貢献するための新たな事業として、太陽光・風力発電など再生可能エネルギー設備の建設や独自のスマート農業システム開発を進めています。

また、「もっと良くする、なければ創る」をモットーに3Dプリンターなどの最新技術を活用した製品開発にも取り組んでいます。

## PickUp!



### ハウス環境制御システム “SERRES”

SERRES(セレス)は自社開発の農業用環境制御システムとしてハウス内の環境データをPCやスマホ等で遠隔監視することが可能です。

また換気や灌水設備等の自動制御の他、栽培データを蓄積し栽培の精度を高め作物の品質や収穫量の向上に貢献します。



### ポリエステル培地×高設架台

新時代のSDGs農業として、廃棄される衣類を再利用して作られたポリエステル培地を使い、新たな価値を生み出します。

自社開発の高設架台と組み合わせ、農業の身体的負担を大幅に軽減することが可能。

人にも地球にも優しい画期的な次世代の農業です。



## 恒栄電設株式会社

TEL	03-5993-3115
FAX	
URL	<a href="http://www.koei-densetsu.co.jp/">http://www.koei-densetsu.co.jp/</a>
住所	(本社) 〒114-0021 東京都北区岸町1-8-17 (埼玉事業) 〒334-0004 埼玉県川口市大字辻521
定休日	土日祝日
営業時間	8:30~17:30
加盟団体	
主な取引先	(株)関電工、(株)ダイフク、北芝電機(株)、積水ハウス(株)、(株)大田花き、(株)サカタのタネ

# 9 児玉コンクリート工業株式会社



## 既製コンクリートパイル（製造・販売・施工）

「良い基礎をお客様に提供することで社会貢献する」をモットーに、安全性・確実性・経済性に優れた高品質なコンクリートパイルを製造し、高精度で信頼性の高い施工を提供しています。確かなクオリティと迅速なデリバリーを貫くKODAMA製品は、国内産業の発展および国土開発計画などの大規模プロジェクトにも貢献する信頼のブランドです。

## 会社概要 / 事業内容

社会と環境の変化に伴う都市の高層化、高多機能化、耐震化・・・。

複雑に高度化する建築・構造物のニーズにお応えするため、KODAMAはパイル製品の製造と供給にとどまることなく、施工技術の研究開発までを幅広くカバーし、トータルな技術提供を行っています。基礎杭技術のリーディングカンパニーとして、安全・快適な都市生活の根本を支え、より豊かな未来の創造に貢献していきます。

川口市地域貢献認定事業者 (CSR)。

## PickUp!



### 既製コンクリート杭

PHC杭 PRC杭 SC杭



### 機械式接手 T・P JOINT（トリプルプレートジョイント）

T・P JOINTは、気象条件（風、雨、気温等）の影響を受けにくく、安定した施工ができます。



## 児玉コンクリート工業株式会社

TEL	<b>048-299-5275</b>
FAX	048-299-5295
URL	<a href="https://kodama-conc.jp/">https://kodama-conc.jp/</a>
住所	〒332-0017 川口市栄町3-10-3 みどりビルディング5階
定休日	
営業時間	
加盟団体	(一社) コンクリートパイル・ポール協会、関東コンクリートパイル協同組合、川口商工会議所、東京商工会議所、豊島法人会
主な取引先	川口市、埼玉県

# 一般社団法人埼玉県建築士 事務所協会川口支部

# 10



建築物の無料相談や耐震化及び防災、まちづくりの支援活動を行っています。

## 会社概要 / 事業内容

建築士事務所の法定団体の支部 建築物の健康で快適な生活環境の創造と、安心安全、持続可能で良質な資産の形成を図るため、適正な設計及び監理の業務を遂行する目的で設置された。

- 【主な業務】
1. 建築士事務所の登録業務（本会）
  2. 建築士事務所の業務に対する建築主その他の関係者からの苦情の解決（本会）
  3. 建築無料相談会。現在、川口市役所等で月2回の開催。（川口支部）
  4. 建築物の耐震化の促進及び災害対応の協力（本会・川口支部）
  5. 建築士の定期講習及び研修会の開催（本会・川口支部）
  6. 景観整備に関する調査、研究、協力。現在、川口市の景観整備機構の登録団体。

## PickUp!

### 建築物の無料相談や耐震化の促進及び災害対応の協力

建物の設計と監理のプロフェッショナル、市民の立場で皆様の相談にお答えいたします。

### 建築無料相談会

現在、川口市役所鳩ヶ谷庁舎及び西公民館内で月2回開催しています。



一般社団法人埼玉県建築士  
事務所協会川口支部

TEL	048-266-7508
FAX	048-266-7508
URL	<a href="http://kawaguchi-saijikyoo.com/">http://kawaguchi-saijikyoo.com/</a>
住所	〒333-0842 川口市前川3-10-35 (株)齊藤哲設計室内
定休日	
営業時間	
加盟団体	
主な取引先	川口市



# 11 埼玉興産株式会社

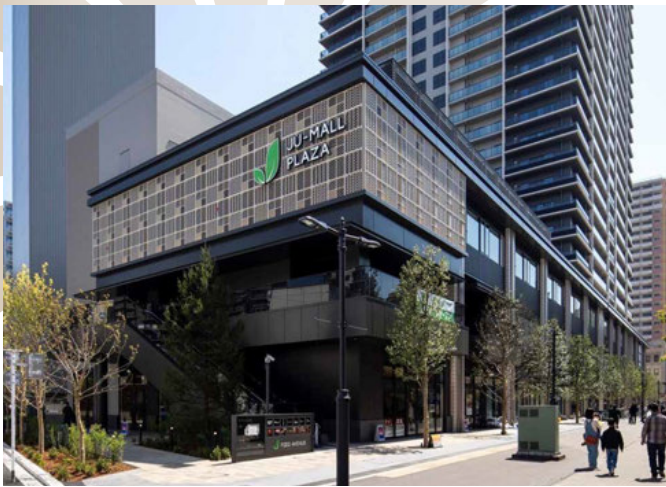

2023年5月より栄町の樹モールプラザに本社移転し、アクセスが良くなりました。

土地活用におすすめの高性能賃貸マンション「ブレインマンション」、工場・倉庫の新築「My+Factory」、その他改修工事や公共工事など幅広く対応しております。「小回りの利く総合対応力」でお客様の多様なニーズにお応えします。

## 会社概要 / 事業内容

1. 建築工事請負
  2. 病院・クリニックリノベーション工事請負
  3. 土木工事の請負
  4. リニューアル工事請負
  5. 不動産売買、仲介並びに賃貸
- 川口市地域貢献認定事業者 (CSR)。

## PickUp!



### 工場・倉庫建築専門ブランド「My+Factory」

オーダーメイド設計、設計施工ワンストップでニーズに合った工場・倉庫の建築を行います。

機能性やデザインに拘ったオリジナルの建物でお客様の事業の力になります。土地探しからお手伝いできますのでお気軽にご相談ください。



### 高性能賃貸マンション「ブレインマンション」

入居率 99% ! 入居者の住み心地を第一に考えた高性能鉄筋コンクリート賃貸マンション「ブレインマンション」。耐震・耐火性、遮音性、断熱性、気密性、メンテナンス性、デザイン性に優れたマンションです。

高い入居率を維持できるため、土地活用や相続税対策におすすめです。市場調査も無料で承ります。いつでもご連絡ください。



## 埼玉興産株式会社

TEL	048-252-3100
FAX	048-252-3101
URL	<a href="http://www.saiwa.co.jp/">http://www.saiwa.co.jp/</a>
住所	〒332-0017 川口市栄町 3-13-1 樹モールプラザ 3 階
定休日	土日祝日
営業時間	8:30~17:30
加盟団体	川口商工会議所、川口市建設協会
主な取引先	一般企業、一般事業者、病院・医療施設、不動産関係





## 電動式バスケット装置

学校や公民館、運動施設の体育館に設置している天井からの昇降式や壁面の伸縮バスケット装置など。近年、手動よりも、省力化と時短が可能な電動式が主力となっており、旧型の点検・補修時に電動化への切替工事を実施するケースが大幅に増えている。

## 会社概要 / 事業内容

【施設部】 スポーツ施設用器具・遊具の設計・製造及び、埼玉及び近県における点検・施工・販売

【販売部】 スポーツ用具の製造及び、代理店を通じた全国の学校等への販売

## PickUp!



### サッカーゴール

アルミ製の移動式サッカーゴールは、国体向け施設ガイドラインに準拠し、品質や安全性、価格ともに満足頂いており、全国で人気が高い商品。



### 日除けシェルター

近年、熱中症対策の観点から、屋外の日除け製品の需要が急増している。標準品とは別に、現場に合わせた設計提案でお客様に好評を得ている。



## 三和体育製販株式会社

TEL	<b>048-255-6121</b>
FAX	048-251-1800
URL	<a href="http://www.sanwa-taiku.co.jp/">http://www.sanwa-taiku.co.jp/</a>
住所	〒 332-0027 川口市緑町 9-15
定休日	
営業時間	
加盟団体	日本スポーツ用品工業協会会員
主な取引先	埼玉県内及び関東圏の官公庁、学校。 または全国の学校、運動施設等。

# 13 株式会社城南製鋼所



## 鉄筋コンクリート用棒鋼

鉄筋コンクリート用棒鋼とは一般的に「鉄筋コンクリート造」と呼ばれる建物で、主に使用されている鋼材です。表面に「リブ」といわれる凸凹が施されており、コンクリートとの密着性や定着性を高め、引張高度を増す為に使用されます。

様々な建築物・建造物に必要な不可欠な材料であり、高い耐震性能を求められている現在、鉄筋コンクリート用棒鋼はますます重要になっています。

## 会社概要 / 事業内容

昭和30年以来、電気炉メーカーとして鉄筋コンクリート用棒鋼製造一筋に社会に貢献してまいりました。国内のみならず海外からも高い評価を頂き、建設物の基礎として様々な場所で使用されています。また地球環境保全に貢献する「鉄スクラップ」リサイクル企業として、安全第一を基本とし、高度化するお客様のニーズにお応えできる高品質の製品を提供するとともに、自然と調和した、環境に優しい「資源循環型社会」の構築を使命として、全社一丸となり事業展開を進めています。

ISO9001・14001・45001 認証工場

## PickUp!



### 鉄筋コンクリート用棒鋼

鋼種 SD295、SD345、SD390

サイズ D10・D13・D16

確かな技術力に支えられた当社の製品は、厳しい品質管理体制のもと、信頼されるブランドとしての地位を確立しています。



### リサイクル企業として

自然と調和した、地球に優しい、未来に貢献するリサイクル企業を目指して、日夜、鉄を蘇らせています。



## 株式会社城南製鋼所

TEL	048-223-3116
FAX	048-224-7607
URL	<a href="https://www.jonan-steel.co.jp/">https://www.jonan-steel.co.jp/</a>
住所	〒332-0004 川口市領家 5-11-13
定休日	日曜日
営業時間	8:00~17:00
加盟団体	普通鋼電炉工業会
主な取引先	伊藤忠丸紅住商テクノスチール(株)、エムエム建材(株)、岡谷鋼機(株)、兼松トレーディング(株)、JFE 商事鉄鋼建材(株)、日鉄物産(株)、阪和興業(株)

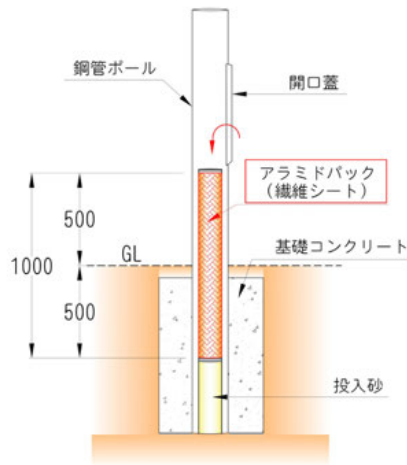

## 鋼管ポール再生工法

本工法は老朽劣化した鋼管ポールにアラミド繊維シートを使用した内部補強を行い、新品と同等以上の強度に復元する工法です。

本工法の特徴は、現位置・現状況のまま施工が可能であるため、多くのメリットが得られます。

1. 既存ポールの撤去・新設が不要となり、建替えよりも経済的である。
2. 高所作業・重機の使用がなく、作業の安全性が向上する。
3. 施工時間は約2時間でスピーディーである。

## 会社概要 / 事業内容

当社は、地域貢献できる総合建設業として公共事業を中心とした地域密着型の事業を展開しております。時代のニーズをしっかりと捉えながら、地球規模をも意識した環境保全の取り組み、そして地域の人々が安心安全に心地よく暮らせる街づくりを目標に日々業務に取り組んでおります。キャッチフレーズとして「さすが土木！仕事に『サ』がつく『スガドボク』」を掲げ、業務に対する姿勢をしめしつつ、地元の皆様に親近感をお持ちいただけるような企業風土を目指しています。川口市地域貢献事業者 (CSR)。(平成 29 年度認定)

## PickUp!

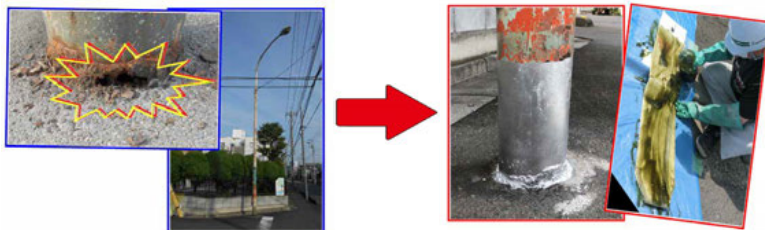

### 鋼管ポール再生工法

長さ 1 m (地上 50cm 地下 50cm) のアラミド繊維シートを鋼管ポール内に挿入し、内面貼付け後にモルタルを充填。

周囲が 50% 腐食していても新品鋼管以上の強度を確保、行政機関における設備財源の削減に貢献できる安価で信頼度の高い設備補修技術や点検技術の活用に取り組んでいます。



## 株式会社菅土木

TEL	<b>048-253-0112</b>
FAX	048-253-0149
URL	<a href="https://sugadoboku.com/">https://sugadoboku.com/</a>
住所	〒332-0021 川口市西川口 3-7-33
定休日	土日祝日
営業時間	8:30~17:00
加盟団体	(一社) 川口市建設協会、(一社) 埼玉県建設業協会
主な取引先	川口市、埼玉県 他



# 15 スペーススタッフ



**一人親方の事務効率化と業務効率があがることをお約束します。**

コンセプトは「一人親方だけひとりじゃない。困ったときに頼れる事務アシスタントサービス。専属のアシスタントとして一生懸命にサポート」

営業、事務の知識に裏打ちされた独自ノウハウで、一人親方の事務効率化と、一人親方から法人化を目指す人へ企業成長のためのお手伝いをします。

また地域のお客様と職人を直接繋げるお手伝いを積極的に行います。

## 会社概要 / 事業内容

いつも忙しい職人さんの事務アシスタントならお任せください。今までになかった地域密着の新しい事務アシスタントサービス。事業詳細：一人親方の皆さんの「面倒な作業」をこちらで代行することで、本業に専念できる環境を作るお手伝いをいたします。

- 【主な業務】
1. 事務関連（領収書仕訳、請求書作成から郵送作業、年賀状作成など）
  2. 営業事務（施工報告書作成、お客様対応、電話問い合わせ対応）
  3. 現場関連（現場同行サービス、現場お届けサービス、材料発注代行）
  4. 営業支援（一人親方の仲介役となり、仕事の紹介から見積作成まで全部丸ごとお手伝い）
- 「こんなことを手伝ってほしい」などがありましたらお気軽にご連絡ください。

## PickUp!



**顔が見えないオンラインより、顔が見えて安心の事務代行サービス**

建築は奥が深く、一般的な事務代行だけでは行える仕事ではありません。私なら本当の「建築業専門」ができます。それは私自身が建築業で働いているからです。だからこそ本当に必要なことがわかり、それを解消することができます。

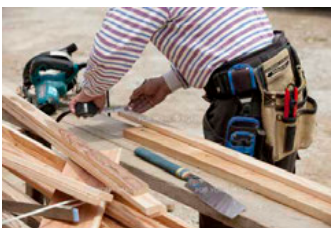

**日常の事務作業はもちろん、今後の営業支援まで一括してお手伝い**

アナログとデジタルの真ん中で、地域の一人親方の皆さんに寄り添いながら女性ならではの視点でサポートすることができます。また、営業支援にも力を入れることにより、地元の職人さんを探しているお客様の声にも応えることができます。



## スペーススタッフ

TEL	090-4132-0901
FAX	
URL	<a href="https://nfnif.hp.peraichi.com/">https://nfnif.hp.peraichi.com/</a>
住所	〒333-0861 川口市柳崎 1-21-1
定休日	
営業時間	
加盟団体	川口市商工会議所
主な取引先	内装業、塗装業、防水業 他





## 外壁劣化検出 AI システム

100 件以上のドローン調査で得た膨大な画像データを基に「外壁劣化検出 AI システム」の開発が実現しました。AI で解析した後の画像には劣化の種類ごとに色の異なるマークが付くため、一目瞭然で劣化を判別することができます。AI を用いることで、「解析労力・解析時間削減による低コスト化」や「報告書作成の短納期化」等が期待できます。弊社は、「外壁劣化検出 AI システム (S.D.A)」によってこれまでよりもさらに精度の高い外壁調査診断サービスをご提供致します。

(協力：一般財団法人 材料科学技術振興財団)

## 会社概要 / 事業内容

昭和38年創業。ビル・マンションの大規模修繕工事を主軸とし、ドローン外壁調査やペットリフォームにも全力を注いでいる。

- ・建設業としての事業：マンション大規模修繕工事、共用部給排水設備改修工事、専有部ペット犬・猫リフォーム工事
  - ・一級建築事務所としての事業：既存建築建物の調査診断業務・改修設計業務
  - ・ドローンによる外壁赤外線調査
- KAWAGUCHI i-waza (いいわざ) ブランド認定企業。

## PickUp!



### メリット①

解析労力・解析時間削減による低コスト化

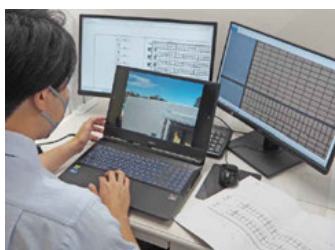

### メリット②

報告書作成の短納期化



## 株式会社セラフ榎本

TEL	<b>048-265-1883</b>
FAX	048-269-0578
URL	<a href="https://www.sei.ne.jp/">https://www.sei.ne.jp/</a>
住所	〒333-0847 川口市芝中田 2-34-16
定休日	第1・3土曜日、日曜日、祝日
営業時間	9:00~18:00
加盟団体	川口商工会議所
主な取引先	マンション管理組合、個人宅等

# 17 有限会社大晶工藝社



## 特注家具製造

豊富な素材とアイデアでできるのが特注家具のメリットです。適材適所で最良の材料を選び、加工組立・塗装仕上げ以外の全ての工程を一人の職人が完成まで手掛けております。

## 会社概要 / 事業内容

住宅・店舗・オフィスなどあらゆるシーンの家具や什器を製造販売し、お客様の目線に立って、末長く愛着を持って使い続けていただけるような製品を造っていきたくと考えております。

創業 36 年の納入実績で培った知識と経験や技術で、他社にはない木工部品なども製造して行きたいと思っております。

## PickUp!



棚板1枚でも丁寧に製作しております。仕上げ材の圧着に優れている弊社開発・販売の圧着ローラー（意匠済み）にて張り合わせております。木工関係・クロス屋・POP s 貼りなどに使っております。日々商品開発にも力を注いでおります。



現場・工場でも簡単に取付けなどの商品を開発し商品化しております。

## 有限会社大晶工藝社

TEL	048-250-6400
FAX	048-250-6565
URL	
住所	〒 333-0844 川口市上青木 1-16-11
定休日	日曜日
営業時間	9:00~18:00
加盟団体	
主な取引先	内装業者、工務店

# 株式会社武井工務店 18



## 『自社で建てる。』

自らの手と「顔の見える」地元職人とで最後まで受け持つことにより、お客様の想いに責任を持って作る。  
だから私たちは自社大工と地元職人にこだわります。

## 会社概要 / 事業内容

新築・増改築・戸建リノベーション・マンションリノベーション・各種リフォーム（水まわり・キッチン・窓まわり・外壁・エクステリア・電気・給排水）、倉庫・工場の建築及び修繕、プレハブ建築。

『ずっと仲良く』当社の企業理念は「"顔の見える地元職人"と共に超地域密着の街づくりで人々を笑顔にする」「地元の街づくりを通して"最も人と人を仲良くさせる企業"となる」こと。当たり前のことを徹底的に行い、地元地域やお客様ともっともっと仲良くなることをこだわって家づくりをしています。家を建てる時だけでなく、建てた後も一生のお付き合いができるように、社員一同、日々精進しています。

川口市地域貢献認定事業者 (CSR)。

## PickUp!



### 工場・倉庫・オフィスの建築・改装

武井工務店では、働くスタッフが仲良くなる職場を実現する為の、工場建築や倉庫建築、また工場・倉庫のリフォームをご提案しています。仕事を楽しく、新しく。工場・倉庫のことなら何でもおまかせください。完成後のアフターフォローも地域密着で対応しております。



### 高性能住宅で省エネ・健康・快適・安心・安全に

高性能住宅で家族が健康で快適にずっと仲良く暮らせるお手伝いをしています。

新築はもちろん、思い出がたくさん詰まった昔のお家も高性能住宅へリフォームし、新しい笑顔溢れた思い出を増やすご提案もしています。



## 株式会社武井工務店

TEL	0120-57-4774
FAX	048-226-5355
URL	<a href="http://www.takei-co.com/">http://www.takei-co.com/</a>
住所	〒332-0003 川口市東領家 5-2-8
定休日	
営業時間	
加盟団体	埼玉建築士会、JBN、日本木造住宅耐震補強事業者協同組合、日本住宅保証検査機構、住宅あんしん保証、LIXILリフォームショップ
主な取引先	(株)LIXIL、(株)さとうトーヨー住器、日成ビルド工業

# 19 土リサイクルセンター株式会社

## 1 改良材を使用しない宅地造成向き赤残土



### 赤残土

色合いの赤い土を原料にリサイクルを施した主力商品です。改良材を一切使用していないため、植栽が可能です。埋戻し工事ではもちろんのこと、宅地造成や外構工事でも多くの実績があります。一般のご家庭のDIYで少量の土が必要になった場合でも、ご利用いただくことが出来ますのでお気軽にお問合せください。またご家庭での農作業やDIYで不要になった土の受入も行っております。

## 会社概要 / 事業内容

弊社は土のリサイクルに真面目に取り組んでおります。土は千差万別なため、その土に合ったリサイクルを行う必要があります。【建設発生土】【建設汚泥】【浚渫土】の受入が可能です。骨材の販売もしておりますので、残土を降ろして製品を積んでそのまま現場に向かうことが出来ます。市内はもちろん都内からのアクセスも良いのが特徴です。【RC-40】【RC砂】【埋戻し用砂質土】【赤残土】【改良土】の販売をしています。

## PickUp!

### 2 埋戻し用砂質土



### 砂質土

浚渫土をリサイクルした商品です。山砂の規格に合わせて粒度を調整しています。改良材は使用していませんので中性です。粘土を取り除いているので水はけが良く、泥っぽくならないため埋戻しに適しています。

### 3 改良土



### 改良土

水を多く含む土をリサイクルした商品です。改良材を使用しているため植栽には向きませんが、草が生えて欲しくない道路・駐車場・工場新設などの埋戻しでご利用いただくのが最適です。



## 土リサイクルセンター株式会社

TEL	<b>048-452-8264</b>
FAX	048-452-8265
URL	<a href="https://tuti-rc.co.jp/">https://tuti-rc.co.jp/</a>
住所	〒333-0833 川口市西新井宿 1374
定休日	日曜、祝日
営業時間	6:30~18:30
加盟団体	(特非) 環境開発研究所
主な取引先	首都圏公共工事事業者、首都圏建設工事事業者、市内民間工事事業者



# 株式会社テラヤマ 20



## 環境にやさしいサステイナブルな社会を目指すグリーンインフラ業

「みどりが未来を創る」を合言葉に、緑あふれる都市環境の創造、環境にやさしいサステイナブルな社会づくりを目指してきたグリーンインフラ業の（株）テラヤマが、「未来の公園つくる」をモットーに稲毛海浜公園のリニューアルをプロデュースした、パークディベロップメント業の（株）ワールドパークが、この度タッグを組みました。

一層魅力的で、かつ地域経済循環システムの軸となるような公園のリニューアル事業、そしてこれからの公園管理の主流となる Park PFI 事業において、緑のプロとして携わっていきます。

## 会社概要 / 事業内容

造園業（造園工事施工・維持管理）  
造園資材生産、調達、販売

## PickUp!

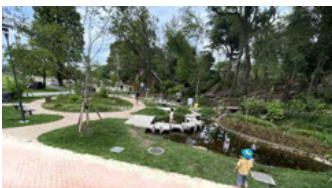

**公園工事施工**  
【(株) テラヤマ】  
グリーンセンターフィールドアスレチック整備工事

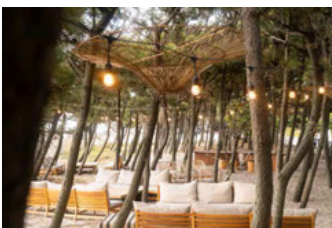

**公園再整備**  
【(株) ワールドパーク】  
稲毛海浜公園再整備



## 株式会社テラヤマ

TEL	048-295-0909
FAX	048-295-0077
URL	<a href="https://terayama.jp/">https://terayama.jp/</a>
住所	〒333-0817 川口市戸塚南 2-1-40
定休日	土曜、日曜
営業時間	8:00~17:30
加盟団体	日本造園建設業協会、日本植木協会、川口市造園業協会、川口商工会議所
主な取引先	川口市、埼玉県、中央区、東京都（株）テラヤマ）、千葉市（株）ワールドパーク）

# 21 株式会社東都コンサルタント



## 走るだけで三次元データを取得 (MMS)

MMSは、車両にGNSSアンテナやカメラ、レーザーなどの機器を搭載し、走行しながら道路周辺の3次元空間位置データを取得できます。数万のレーザー光で周囲への距離を測り、これらの点をつなぎあわせることでCGのような立体モデルを作成できます。この立体モデルにカメラ画像を貼り付けて、さまざまな地図に加工できます。また、高度道路交通システム分野における自動運転用の3次元基盤地図の整備促進や、取得した3次元空間位置データを無線伝送すれば、遠隔地と円滑に情報共有でき、災害時の減災にも役立ちます。

## 会社概要 / 事業内容

弊社は、平成3年に創業して以来、主に公共事業のインフラ整備における測量及び設計コンサルタント・補償コンサルタントなどの業務を行っております。

(測量) GNSS・基準点・水準・地形・路線・河川測量から用地・地籍調査まで多岐にわたる測量調査業務。

(設計コンサルタント) 道路、河川、上水道、下水道などの計画・設計・維持管理等に関する業務。

(補償コンサルタント) 公共事業に伴う建物等・工作物調査算定業務・事業損失補償等などの業務。

(地理空間情報) 無人航空機(UAV)・レーザ計測システム(MMS・地上レーザスキャナ)を活用した3次元計測

## PickUp!



**MMS (モービルマッピングシステム) を使用した3次元計測車**で走行しながら道路面および道路周辺の構造物を3次元計測できる測量技術です。MMS(車両)には3次元レーザスキャナ・GNSS・カメラ・各種センサーが搭載されており、移動しながら時速20km～80kmでも正確に周囲の計測が可能です。



## 地上型3次元レーザスキャナー計測

地上型3次元レーザスキャナーを使用し、秒間数十万を超える高密度・高精度のレーザーを照射し対象物の形状を3次元座標の密集した点群データとして取得し、この点群データを解析、加工することで地図や設計図の作成など幅広い用途で活用することができます。



## 株式会社東都コンサルタント

TEL	048-283-7472
FAX	048-282-9251
URL	<a href="http://www.touto-consul.co.jp/">http://www.touto-consul.co.jp/</a>
住所	〒334-0005 川口市里476
定休日	
営業時間	
加盟団体	(一社) 埼玉県測量設計業協会
主な取引先	埼玉県、川口市、戸田市、三郷市、八潮市、草加市、さいたま市、民間事業者など



## 下水道製品

デザイン性に富んだマンホールふたや、さらなる「安全・安心」とふたの「長寿命化」を目指した製品開発に注力しています。最新の機械と伝統的な職人技術を合わせた技術はまさに鋳物の街川口が誇る技術です。これからも新しい製品を全国に、また世界に送り届けます。

## 会社概要 / 事業内容

1945年鋳物の街川口市に創業以来、上下水道の歴史と共に歩んできたマンホールふたのメーカーです。強度を求めた時代、デザイン性を追求した時代を経て、現在は路上の「安全・安心」を両立させたマンホールのふたを開発しています。今後も上下水道に於いて「ストックマネジメント支援企業」として計画的な維持管理の御提案と施設の長寿命化をサポートし市民の安全安心に寄与してまいります。

## PickUp!



手作業で行っていた造型や注湯を自動化した最新の造形機。



我が国の上下水道など公共インフラは、維持管理の時代を迎えています。長年培ってきた高度な技術と最新鋭の鋳造機器を融合させ、高品質な製品を供給します。



## 長島鋳物株式会社

TEL	<b>048-252-4391</b>
FAX	048-252-4393
URL	<a href="https://www.nagashima-imonos.co.jp/">https://www.nagashima-imonos.co.jp/</a>
住所	〒332-0022 川口市仲町 2-19
定休日	
営業時間	8:40~17:40
加盟団体	川口鋳物工業協同組合、(公社)日本下水道協会、日本グラウンドマンホール工業会、水道用鉄蓋工業会
主な取引先	各市町村水道課・下水道課・土木課・都市計画課、各県企業局、東京都水道局、下水道局、建設局 他 全国自治体



# 23 中原建設株式会社



## 総合土木事業

皆様の生活に欠かすことのできない、土木インフラ整備をメインに事業を展開しています。芝川に架かる橋の工事や国道122号線の舗装工事などを行っています。当社では、新たなものを構築するだけでなく、既存の構築物を安全なものに補修するための技術力、長年のノウハウを駆使し、安心して暮らせる街づくりをお手伝いしています。

## 会社概要 / 事業内容

中原建設は、重機土木からスタートし創立 82 年目の総合建設会社。

皆様が日常生活で利用する道路・橋・上下水道等の生活インフラ整備を行っています。また製造事業ではアスファルト合材・再生砕石や砂の製造と販売を展開。

「高い技術力」と「未来を創る現場力」で地域の皆さんが安心して暮らせる街づくりのお手伝いをしています。これからも地元から信頼される企業を我々は目指し続けます。

川口市地域貢献認定事業者 (CSR)。

## PickUp!

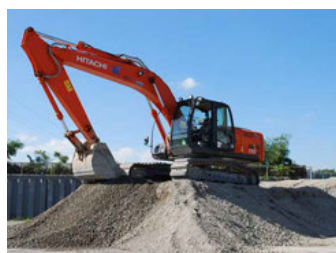

### アスファルト合材・再生骨材

道路舗装に使用する、アスファルト合材製造販売と工事現場から発生する、ガラと言われるコンクリートの塊やアスファルトの廃材を受け入れ、道路舗装工事に用いられる再生骨材に加工し、製品化しています。ただ産業廃棄物として廃棄してしまうのではなく、再び資源としてリサイクルし新たな社会貢献へ。



### SKIP 橋 (里上青木線)

SR 鳩ヶ谷駅と SKIP シティとを繋ぐ橋を施工させていただきました。



## 中原建設株式会社

TEL	048-269-3310
FAX	
URL	<a href="https://www.nakahara-kensetsu.co.jp/">https://www.nakahara-kensetsu.co.jp/</a>
住所	〒333-0861 川口市柳崎 5-2-33
定休日	土日祝日
営業時間	8:00~17:00
加盟団体	(一社) 川口市建設協会、(一社) 埼玉県建設業協会
主な取引先	川口市、国土交通省、埼玉県 他





## 無機質浸透性コンクリート改質材

### 「RC ガーデックス」

コンクリートに深く浸透し、優れた改質効果と要求性能を発揮する、けい酸塩系のコンクリート含浸材です。コンクリート表面に施工することにより、コンクリート内部の細孔に不溶性の結晶体を生成し、緻密な状態に変化させます。それによって劣化因子の浸入を抑え、構造物の耐久性向上ならびに長寿命化を図ることが可能となります。

## 会社概要 / 事業内容

コンクリートに内在する無機質材料に独自技術の機能性触媒を配合した「躯体に優しい製品」を中心に展開しています。コンクリートへの新しいアプローチを提供し、無機質躯体改質分野での先駆的役割を担っていきたいと考えています。各種コーティング材の研究、開発、製造、販売はもちろん、建築、土木工事、メンテナンスやリフォーム、コーティングなどを行い、コンクリート構造物の安全の担保に全力で向き合っています。

## PickUp!



亜硝酸カルシウムを主成分とした塗布型防錆剤です。コンクリート内の奥深くに浸透した亜硝酸イオンにより内部鉄筋表面を不動態化し、鉄筋の腐食を抑制します。また、カルシウム濃度が高くなるので、けい酸ナトリウム系のRC ガーデックスと併用すると反応が促進されコンクリートのひび割れや剥落を抑制します。



雪と地下水の多いドイツ北部で実績のある止水・防水材の専門メーカー、カスター社の漏水用止水システムです。養生時間が短い製品を組み合わせるので、使い勝手がとても良いです。



## 日本躯体処理株式会社

TEL	<b>048-229-7222</b>
FAX	048-229-7223
URL	<a href="http://www.kutai.co.jp/">http://www.kutai.co.jp/</a>
住所	〒333-0835 川口市道合 262-1
定休日	
営業時間	
加盟団体	(一社) 日本建築学会、(一社) 日本建築材料協会、(公社) 土木学会、(一社) 日本自走式駐車場工業会、(一社) 日本コンクリート診断士会
主な取引先	国土交通省、都道府県、市町村等の公共事業、土木・建築資材商社、ゼネコン各社、ディベロッパー 他

# 25 日本量水器工業株式会社



## 上下水道用マンホール

レジンコンクリート製品をはじめ、上下水道用資材、車止め、非常用仮設トイレなどを取り扱っております。高品質な製品をご提供いたします。

## 会社概要 / 事業内容

弊社は、レジンコンクリート製品の製造加工に特化した会社です。創業 23 年以来川口市において水道メーター柵（量水器）をセメントコンクリート製で製造販売。昭和 60 年には、新素材である合成繊維（ポリマー）を結合剤としたレジンコンクリートに着目し製造技術、配合技術を独自に確立し、いち早く導入しました。製造、加工、品質はトップクラス、クオリティの高さには定評を頂いております。新しい都市景観整備が拡大しつつある今、都市景観と安全性向上を考慮した各種インフラ（電柱の地中化）製品など、新しい時代の流れを見据えた製品の開発も目指しています。

## PickUp!

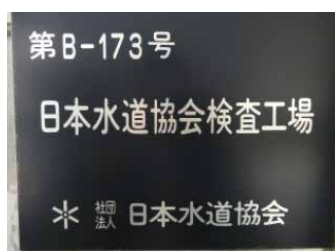

平成 30 年 6 月日本水道協会検査工場  
認定工場を取得



製造、加工品質はトップクラス、クオリティの高さを保つためにしっかり検査をしております。



## 日本量水器工業株式会社

TEL	048-282-1829
FAX	048-285-9556
URL	<a href="https://www.nitiryou.co.jp/">https://www.nitiryou.co.jp/</a>
住所	〒 334-0013 川口市南鳩ヶ谷 3-19-23
定休日	
営業時間	
加盟団体	(公益) 日本水道協会
主な取引先	全国官公庁上・下水道局

# 株式会社ひかり塗装 26



## 木工塗装 / UV 塗装

400坪を超える敷地に240坪の工場という、業界最大級の規模を誇る工場を併設。標準～特上仕上やクリアー、染色、エナメルなど、多彩な塗装技術へのニーズにお応えしています。また、業界に先駆け、「ハイレベルな仕上がり」「傷がつきにくい塗膜硬度」「超速乾で素早い仕上がり」「非常に優れた耐久性・衛生性」を誇るUV塗装システムを導入。小型品から大型品まで幅広く承っております。

## 会社概要 / 事業内容

近代木工塗装の現代も塗師の技と心を受け継ぐ、塗装のプロフェッショナル集団です。職人の誇りを持ち常に品質向上に努め、仕事に妥協することはありません。商業施設のテナントの什器や造作物などを中心に、高級マンションのオーダー家具等を工場塗装しています。また、商業施設や住宅、病院の壁や天井等、現場での施工も行います。ご要望のデザインにより内外装も様々なテクスチャやエイジングが選択でき、ローラー工法や吹き付け以外にも様々な技術で表現可能です。

KAWAGUCHI i-waza(いいわざ)ブランド認定企業。川口市地域貢献認定事業者(CSR)。

## PickUp!



### 内装塗装

幅広い経験を積んだ熟練の職人が、細部にも徹底的にこだわり塗装いたします。意匠壁による壁面修飾や、外壁塗装と並行しての内装塗装による建物の"トータルコーディネート"も承っております。

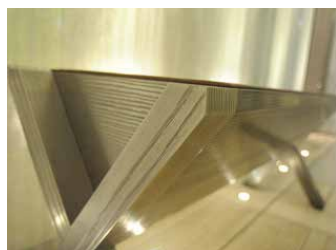

### メタルペイント

木材、ガラス、プラスチック、金属、アクリル、コンクリート等、どのような対象物でも金属のような外観、質感を持ち金属特有の質感を表現する事が出来ます。



## 株式会社ひかり塗装

TEL	048-296-7865
FAX	048-296-7862
URL	<a href="http://www.hikaritoso.com/">http://www.hikaritoso.com/</a>
住所	〒334-0057 川口市安行原 638
定休日	日曜日、祭日
営業時間	9:00~17:00
加盟団体	東京ディスプレイ協同組合、東京木工塗装技能士会、埼玉県塗装業協同組合、川口商工会議所
主な取引先	(株)乃村工藝社、(株)ボスコ、(株)バウハウス丸栄、(株)ヤマフジ、(株)東和、(株)フロンティア、(株)ワーズ、(株)エムアイディ、(株)サンエース、(株)ユニ・マックス、(株)誠興社

# 27 株式会社福原鋳物製作所

## 施工例



### 下水道管路耐震化（インナーウェイト工法）

地震による地盤の液状化によりマンホール本体が浮上し、下水道の排水機能停止や交通機能への影響など、被災住民の救急活動、復興活動を妨げ甚大な被害をもたらします。インナーウェイト工法は「メンテナンスフリー・効果が確実・原理が単純」マンホール浮上防止対策の決定版として各自治体で採用頂いております。

## 会社概要 / 事業内容

昭和12年に創業し、戦前まで産業機械部品を製造していました。その後、昭和33年より上下水道関連製品事業を開始。現在、主な製品はマンホール・消火栓・防火水槽の鉄蓋、水道用仕切弁筐、ツリーサークルや地震時マンホール浮上抑制ブロック（インナーウェイト工法）です。また、歩行補助器（発売予定）やトラックの片側から荷下ろしが完結できるフォークリフト用“サヤ”など、「あったらいいな」をテーマとした開発にも力を入れています。

## PickUp!



### マンホール浮上抑制 インナーブロック

マンホールの重量化による液状化時の浮上防止技術「インナーウェイト工法」は土木学会より技術評価証を頂いております。

### 現在開発中

乞うご期待!!!



## 株式会社福原鋳物製作

TEL	048-252-3352
FAX	048-252-4929
URL	<a href="http://fukuhara-imonon.co.jp/">http://fukuhara-imonon.co.jp/</a>
住所	〒332-0021 川口市西川口 5-10-28
定休日	9:00~17:00
営業時間	土日祝日
加盟団体	浮上防止マンホール工業会、埼玉県ロードレポーター
主な取引先	地方自治体 他





## 高機能消火栓鉄蓋

私たちの安心・安全な暮らしを守る消火栓。いざという時の消火活動においてはこの消火栓鉄蓋は、素早く確実に開けることができなくてはなりません。一方、開けやすさだけを優先しては、平常の車両通行時にガタツキの騒音が発生したり、蓋がはずれてしまうことになりかねません。そこで「緊急時に素早く開けることができ、しかもガタツキがないこと」をテーマに研究を重ねた結果、多くの優れた特徴を持つ理想的な消火栓鉄蓋が誕生しました。

## 会社概要 / 事業内容

「鋳物の街 川口」の地に平成6年に設立した弊社は、創業以来、消火栓鉄蓋、仕切弁きょう等の上下水道用資材、また、ダクタイル製グレーチング（トライポットグレーチング）等の道路用資材を販売して参りました。取扱製品のほぼ全てが鋳鉄製です。鋳物特有の優れた機能を十分に活かし、しかも高性能・高品質な製品をユーザー様にご提供することで豊かな社会の構築に貢献することを目指しております。

## PickUp!



### ねじきょう

回転だけで・・・高さ調整が簡単  
 三点支持蓋は・・・ガタつかない  
 内蓋付で・・・砂が入らない



### トライポットグレーチング

置くだけで・・・ガタつきがしにくい  
 ダクタイル鋳鉄は・・・強靱・頑丈  
 固定ボルトがない・・・維持・清掃が簡単

## 株式会社フジキャスト

TEL	<b>048-252-0511</b>
FAX	048-258-0080
URL	
住所	〒332-0021 川口市西川口 3-15-11
定休日	土日祝日
営業時間	8:00~17:00
加盟団体	
主な取引先	川口市上下水道局、資材販売企業等

# 29 株式会社藤島建設

## 地中熱ヒートポンプ ジオット

ジオットは太陽の熱エネルギーである「地中熱」を利用し、ヒートポンプで大きなエネルギーを創り出します。一年を通して安定した熱源で、クリーンエネルギーを使った効率の良い運転が可能です。エアコンの操作性も一般の商品と変わらないのでストレスありません。



## 会社概要 / 事業内容

常に自社で技術開発に取り組み高耐震、高耐久、高性能住宅の建設、健康住宅の建設、省エネ技術を開発しています。自社工場での加工により、建物に使う構造材全てを国産材とし今後も地産地消に取り組んでまいります。地域密着の建設会社として皆様の暮らしに安心の家づくりで貢献していきます。住宅のみならず、企業や地域コミュニティなどの広域での熱事業全般にわたる相談を承ります。

## PickUp!



ジオットは地中熱システムであり、暑さ寒さが厳しいほど効率よく稼働します。一番欲しい時が一番お得で一番パワフルです。



地中に蓄えられた太陽の熱エネルギー「地中熱」を利用して、大きな熱エネルギーを創りだします。地中熱はクリーンなエネルギーで、いつでも住宅の暖冷房に利用できます。



## 株式会社藤島建設

TEL	048-265-8888
FAX	
URL	<a href="http://www.fujishima.co.jp/">http://www.fujishima.co.jp/</a>
住所	〒333-0846 川口市南前川 2-14-12
定休日	
営業時間	
加盟団体	(一社) 埼玉県建築士事務所協会正会員、住宅性能保証制度登録業者、(一財) 住宅・建築省エネルギー機構、NPO 法人環境住宅正会員
主な取引先	パナソニック、リクシル、TOTO、ウッドワン、ケイミュー、ニチハ、クリナップ



## ドローン事業で地域をサポート

災害時には、ドローンを使った被害状況調査により、地域社会の安全安心な暮らしを技術力と機動力でサポートをします。実際に中川（約 22.4km）を UAV 測量時の写真です。また平成 28 年 11 月に【無人機を用いた構造物等の検査方法】の特許を取得しました。

## 会社概要 / 事業内容

昭和 54 年に創業し地域密着の総合コンサルタント業として、地域貢献活動に積極的に取り組んでおります。川口市とは、平成 29 年度にドローンによる災害時における被害調査支援の協定を締結いたしました。地域社会の安全安心な暮らしを技術力と機動力でサポートいたします。  
川口市地域貢献認定事業者 (CSR)。

## PickUp!



### ドローン

ドローンの機体を 4 機保有して写真測量に使用します。



実地では時間のかかる場所などでもドローンによるスムーズな測量をおこなっております。



## 富士測地株式会社

TEL	<b>048-265-3345</b>
FAX	048-265-9473
URL	<a href="http://fuji-sokuchi.com/">http://fuji-sokuchi.com/</a>
住所	〒 333-0842 川口市前川 3-52-10
定休日	
営業時間	
加盟団体	(一社) 埼玉県測量設計業協会
主な取引先	川口市、八潮市、三郷市、戸田市、草加市、吉川市、埼玉県、国

# 31 富士貴建装株式会社



## スクリープレス工法（重機）

弊社のスクリー・プレス工法による砕石柱は、押圧により地盤全体を締め固めており、せん断が発生しても強度にほとんど影響がなく、地震波を減衰させる効果もあり、大切な住まいを地震から守ります。天然砕石によるパイル形成のため、発がん性物質六価クロム等の有害物質発生心配がありません。さらに砕石柱は、将来撤去が必要となる埋設物という扱いにならないため、土地の資産評価にも影響がありません。施工時の材料投入が目視できるため施工不良の心配なく、確実な施工が可能です。

## 会社概要 / 事業内容

平成4年に川口市末広に創業しました。創業当初からの塗装、防水のほかにも大工工事、内装仕上工事、建築工事も手掛けています。近年は、戸建て一般住宅の新築工事も行っており、新事業として地盤調査、地盤保証、地盤改良事業にも着手しています。地元川口の住宅の安全、安心を皆様にご提供するために日々努力しています。

## PickUp!



**スクリー・プレス工法**  
砕石柱工法のなかで押圧力が No. 1 です。  
環境にやさしく地震に強いスクリー・プレス工法です！



無線リモコン操作の専用機で省力化を実現（通常4人→2人の作業に）



## 富士貴建装株式会社

TEL	048-225-6630
FAX	048-225-4664
URL	<a href="http://fujitaka-kensou.co.jp/">http://fujitaka-kensou.co.jp/</a>
住所	〒332-0006 川口市末広 2-13-7
定休日	日曜、祝日
営業時間	9:00~17:00
加盟団体	(一社) 埼玉県建築士事務所協会賛助会員、(一社) 埼玉建築士会賛助会員
主な取引先	キャピタルウッズ(株)、日本宅建ホーム(株)





## L-Mole（エルモール）工法

今やライフラインの地下埋設工事には、交通、環境、公衆対策が不可欠であります。管渠埋設が深い場合や交通量の多い場所では、開削工法より非開削工法（推進工法）での施工が求められます。推進工事に必須な立坑の施工において、従来工法では、路面覆工、鋼矢板圧入、山留設置等で広大な作業スペース、長期にわたる施工期間と人力を多く必要とする為、交通渋滞、振動・騒音、安全性に問題があります。弊社のエルモールはその問題を一手に解決！推進機械の形状により、直径1.2m～2.5m、大口径では3.0～5.0mの鋼製ケーシング立坑の掘削、圧入を一体型の専用小型立坑機にて安全、短期間（深さ6.0m程度の立坑では僅か1日での構築が可能）、省スペースで構築することを可能としております。

## 会社概要 / 事業内容

私たち邦栄建設は昭和46年の創業以来、常に新しいことに着目し、一步一步実績を積み重ねて参りました。移り変わりの激しい時代のニーズをいち早く察知し、最新技術を積極的に推進活用し、土木工事における環境負荷の低減や高品質製品の提案や提供を行っております。

これからも土木のエキスパート集団として、顧客の満足と信頼はもとより、地域と共に歩み続け常に進化し続ける『地域共生企業』でありたいと考えております。

これからも私たち邦栄建設にご期待ください。

## PickUp!

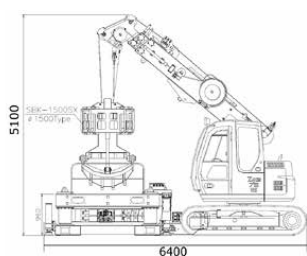

### LMV-1500R

Φ1200、Φ1500の小型立坑  
ベースマシン0.25超小旋回  
全周回転圧入機

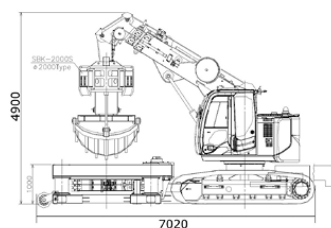

### LMV-2000R

Φ1500、Φ1800、Φ2000の小型立坑  
ベースマシン0.45超小旋回  
全周回転圧入機



## 邦栄建設株式会社

TEL	<b>048-288-8800</b>
FAX	048-288-8880
URL	<a href="https://houeikensetsu.co.jp/">https://houeikensetsu.co.jp/</a>
住所	〒334-0072 川口市安行吉岡 1570-6
定休日	
営業時間	
加盟団体	(一社)川口市建設協会、(一社)埼玉県建設業協会、L-Mole工法協会
主な取引先	川口市、埼玉県、国土交通省 他

# 33 株式会社マエダ



## 特注建築金物製品等一貫受注システム

ステンレスサッシ、スチールサッシ等の鋼製建具。受付カウンター、入口ゲート等の装飾金物製品。強化ガラスドア、ガラスフェンス等強化ガラス・板ガラス製品。アクリル什器、照明カバー等の装飾アクリル製品。袖看板、スタンド看板等のサイン全般。これらフルオーダー製品を設計・デザインから製作・施工まで「一貫受注システム」でお受けします。

## 会社概要 / 事業内容

製品を納めるのは、話題の商業施設やテーマパーク、ブランドショップ、有名企業のオフィスなど。知識と経験の豊富な営業が様々なプランを提案し、設計・デザイン部門がお客様の要望を具現化、こだわりを持った技術者集団が高品質な製品を製作し、安全かつ迅速に施工いたします。1948年の創業から75年。社訓「これでよいか」は弊社のものづくりに対する姿勢として、深く根つき受け継がれています。KAWAGUCHI i-waza(いいわざ)ブランド認定企業。

## PickUp!



第一工場、第三工場、ドア工場の3つの自社工場で、多種多様なオーダーメイド製品を製作しています。



シャーリング、プレーナー、ベンダー、レーザー加工機、パンチプレス、昇降盤、電動カンナ、コーナーシャー、溶接機、インクジェットプリンター、カッティングマシンなど、あらゆるニーズにお応えするための機械設備を保有しています。



## 株式会社マエダ

TEL	048-224-1500
FAX	048-224-2309
URL	<a href="https://www.kk-maeda.co.jp/">https://www.kk-maeda.co.jp/</a>
住所	〒332-0003 川口市東領家 3-31-12
定休日	土日祝日
営業時間	8:30~17:30
加盟団体	彩の国工場振興協議会、埼玉県シートメタル工業会、川口機械工業協同組合、川口商工会議所 他
主な取引先	鹿島建設、清水建設、乃村工藝社、イリアほかゼネコン・内装業者



## 景色が一望できる家

傾斜地の高台に敷地があることをいかし、リビングからの眺望を暮らしの中に取り込むことを意識して設計しました。リビングにある大きな窓からは、景色が一望できます。この景色をじっくりと眺められるよう、景色に向けて長い階段ベンチが配置されています。リビングにはペレットストーブを配置し、美しい展望と暖かな火のぬくもりが暮らしの中心となっています。

また、八溝杉の天井羽目板や家具、唐松のフローリング。壁などの仕上げには漆喰を使用しています。まるで森林浴しているかのような木の香りに包まれた室内。心地よく健康に過ごしていただけるような素材の工夫をしています。

さらに、漆喰塗り、キッチンや洗面の前のタイルはりは、お施主さんがセルフビルドで行いました。思い出にも残り、メンテナンスにもいかせると好評です。

## 会社概要 / 事業内容

工務店機能を兼ね備えた設計集団です。家は家族の生活する大切な場所。伝統や既成概念にとらわれることなく、これからの日本の建築を作っていきたい。奇をてらうデザインではなく、住まいとして調和の取れたほどよい空間を作りたいたいと考えています。

【住宅デザイン】 建主様の趣味、志向に合った、世界に1つだけの家を建築家が設計

【自然素材の健康住宅】 国産無垢材や漆喰塗り壁等の自然素材を使用した体に優しい家づくり

【セルフビルド & ローコスト】 建主様によるセルフビルド。良い思い出作りにもなり、コストダウンにも繋がります

【原価公開】 建主様が工事原価を確認しながら進められる原価公開システム

川口市地域貢献認定事業者 (CSR)。

## PickUp!



### 古神札納所兼トイレ棟新築工事 (氷川神社・川口市青木)

神社の境内に造る建築ということで、地面から湧き出てきたような大らかな大地をイメージさせる平屋の古神札納所兼トイレ棟のボリュームに、大きくて平らな屋根をダイナミックにかける建築としました。約20mの左右に大きく広がる軒裏には杉板を貼り、傾斜を与えた外壁には土壁をイメージした左官仕上げを施しています。木製建具やカウンターなどの造作木部には国産材のオニグルミ (ウォルナット) に大工職人の手による丁寧な加工を施し、神社の境内にある付属建築としてふさわしい意匠を目指しています。

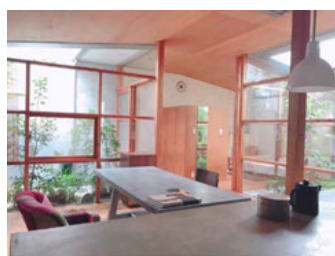

### 2つの中庭のある家

最近、3回目の雑誌掲載をしていただいた「2つの中庭のある家」。建ててから10年経った今でも、魅力を発信し続けています。この住宅は胎内空間のイメージで設計されています。緑や自然素材や光や風に常に包まれる空間デザインとすることで、安らぎを感じられる場となっています。例えば、屋外の二つの庭は、内部空間と一体化して、部屋のどこからでも緑や光や風を感じられるようになっています。床は杉板、天井はラワン合板の柿渋染、キッチンはモルタルと、素材そのものの質感を大切に、自然の色を生かして仕上げています。取材の日、この中庭で猫が遊んでいました。お話を聞くと、野良猫の親猫が子猫をここに連れてきて育てているのだとか・・・。



有限会社ますいいリビングカンパニー

TEL	048-254-8021
FAX	048-259-7035
URL	<a href="https://masuii.co.jp">https://masuii.co.jp</a>
住所	〒332-0032 川口市中青木 3-2-5
定休日	日曜日
営業時間	9:00-18:00
加盟団体	
主な取引先	



# 35 株式会社向山工場



## 鉄筋コンクリート用棒鋼

コンクリートは圧縮強度には優れた特性を示しますが、引張強度がないため、中に鉄筋を入れて引張強度を補強します。その重要な役割をになう棒鋼が当社の主力製品です。

## 会社概要 / 事業内容

1946年（昭和21）創業の鉄筋コンクリート用棒鋼の電炉一貫メーカーです。JIS規格品である在来筋に加え、関東エリアで製造する電炉メーカーとしては初めて、785N/mm<sup>2</sup>級の高強度せん断補強筋「エムケーフープ」用素材を開発。通常製品より強度が高いことにより、鉄筋の使用数量を減らすことができ、建築デザインの柔軟性を高め、建築現場での省力化に貢献しています。

## PickUp!



### 鉄筋コンクリート用棒鋼

SR235・SD295A / SD345 / SD390  
/ SD490 D10 ~ 16



### 高強度せん断補強筋

#### 「エムケーフープ (MK785)」

国内初高強度せん断補強筋での「重ね継手」の評定取得！鉄筋量が約50%カットでき、過密配筋を解消できます。捻じれの影響が少なく、伸び性、溶接性に優れています。(MK785 MD10 ~ MD16)



## 株式会社向山工場

TEL	048-255-8021
FAX	048-253-6321
URL	<a href="http://www.mukoyama-steel.com/">http://www.mukoyama-steel.com/</a>
住所	〒332-0016 川口市幸町 3-9-1
定休日	
営業時間	
加盟団体	六本木ヒルズ、埼玉スタジアム 2002、 その他住宅、公共施設 他
主な取引先	伊藤忠丸紅住商テクノスチール(株)、エムエム建材(株)、岡谷鋼機(株)、兼松トレーディング(株)、JFE 商事鉄鋼建材(株)、日鉄住金物産(株)、阪和興業(株)



# 株式会社モリチュウ 36



## 鋳物を活用した景観鋳物製品

川口地場産業である「鋳物」を使って様々な景観材製品を作っています。

「鋳造×素材=いいものづくり∞」

最近では、「軽量で赤錆の出ないアルミ鋳物」を用い、門扉やフェンス、サインの制作も数多く行っています。

## 会社概要 / 事業内容

創業 81 年のモリチュウ。川口の地場産業である「鋳物」で、景観材のデザイン提案、設計、製造を行っています。鋳物は様々な金属を自由に造形できる魅力と面白さがあります。この鋳物の魅力をより多くの方々に伝え、アイデアを駆使し、モノづくりの未来を切り開いていくのがモリチュウのミッションです。有機的なデザインが持ち味の「鋳造」、赤錆の発生しない「アルミ」や「ブロンズ」、シャープさと錆ずらさが特徴の「ステンレス」、強度と素朴さが魅力の「鉄」。それぞれの特徴と持ち味を生かし、「景観材鋳物のプロ」としての自覚と誇りをもって「まちと部屋のアクセサリ」を提供します。

KAWAGUCHI i-mono(いいもの)ブランド認定企業。川口市地域貢献認定事業者 (CSR)。

## PickUp!

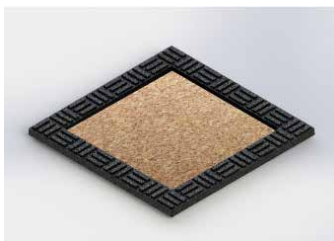

### アルミ鋳物製コースター

アルミ鋳物の特徴をいかんなく発揮したコースター。ガラスを置く部分に改良を加えより使いやすくしました。



## 株式会社モリチュウ

TEL	048-283-1421
FAX	048-284-3100
URL	<a href="https://www.morichu.co.jp/">https://www.morichu.co.jp/</a>
住所	〒 334-0075 川口市江戸袋 2-5-27
定休日	土日祝日
営業時間	8:30~17:30
加盟団体	川口商工会議所、川口鋳物工業協同組合、川口新郷工業団地協同組合、(一社) 日本厨房工業会、日本鋳造協会
主な取引先	川口市、さいたま市、埼玉県および各県土木整備事務所、都市基盤整備公団他

# 37 矢島鑄工株式会社



## 油圧機器製品

ハウジング

材質：F C 300

当社は設計段階から参画し、ベストな品質を上げる為に、お客様のニーズを丹念に確認し、協力企業の厳選並びに綿密な試作・検証、徹底した製品検査により「安全品質」の確保に努めています。

## 会社概要 / 事業内容

鑄物・精密ダイカスト部品の技術商社として 100 社をこえる協力企業のネットワークでお客様のニーズに応えます。鑄造～表面処理まで一貫してお任せください。

〈主な取扱品目〉

- ・ 鑄鉄鑄物・鑄鋼鑄物・特殊鑄物（耐熱）・ロストワックス・アルミダイカスト・亜鉛ダイカスト・MIM・機械加工
- ・ 熱処理・メッキ・塗装

## PickUp!



### ボディ

材質：AC 2 A(アルミ)

熱処理：T6



### 各種コネクター部品

材質：ADC12

亜鉛メッキ+クロメート処理



## 矢島鑄工株式会社

TEL	<b>048-253-2662</b>
FAX	048-253-2019
URL	<a href="http://yajima-castings.co.jp/">http://yajima-castings.co.jp/</a>
住所	〒 332-0034 川口市並木 2-9-2
定休日	
営業時間	
加盟団体	川口鑄物工業協同組合
主な取引先	

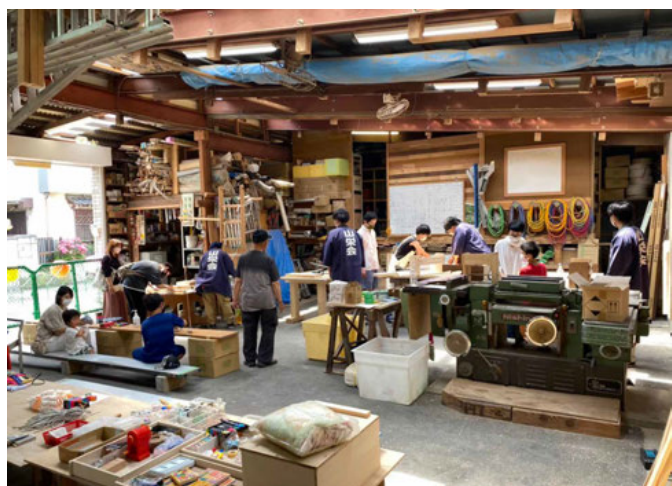

## 川口市内の保育所・幼稚園に対する 木育教育のご提案

山際建設では建築木材端材をアップサイクルして、川口市内の保育所・幼稚園に通う園児の未来に貢献します。

木育を通してSDGsの理解を深め、川口市(街づくり)×教育施設(教育)×地域企業(パートナーシップ)にてSDGs(4:質の高い教育をみんなに・12:つくる責任つかう責任・13:気候変動に具体的な対策を)へ貢献します。

山際建設は川口市の工務店として、建築現場で有効活用できない建築木材端材を川口市内の子どもたちのために有効活用します。

## 会社概要 / 事業内容

山際建設は「お客様の豊かで幸せな暮らしの実現」をモットーに、お客様との出逢いが生涯のお付き合いとなりますように、一期一会を大切にしています。

新築工事やリフォーム工事のご提案はもちろん、土地探しからの家づくりや建てた後のアフターメンテナンスまで、丁寧に対応いたします。家づくりに於いて、社員大工による安心施工、住宅性能(気密性能・断熱性能・耐震性能)、空間及びインテリアデザイン等を大切にしております。

詳しくはホームページをご覧ください。

川口市地域貢献認定事業者(CSR)。

## PickUp!



### TooWoodD (セレクト型セミオーダー住宅)

【TooWoodD】とは、厳選された8つのライフスタイルから自分たちらしい暮らしを実現できる家づくりができます。「デザイン」にもこだわることができ、断熱性・気密性・耐震性等の「性能」を持ち、リーズナブルな定額制の「価格」を実現します。



### スーパーウォールリフォーム (高性能リノベーション)

今のお住まいを基本に、断熱性や耐震性などお家の性能を高め、住み慣れたお家のまま、新しく住みやすい環境に変えることで家と家族を幸せにするお手伝いをいたします。



## 山際建設株式会社

TEL	<b>048-281-0625</b>
FAX	048-284-3083
URL	<a href="https://www.yamasan.biz">https://www.yamasan.biz</a>
住所	〒334-0005 川口市里 883-1
定休日	水曜・第1・3土日
営業時間	10:00~18:00
加盟団体	建築士事務所協会川口支部、埼玉県宅地建物取引業協会川口支部
主な取引先	(株)LIXIL、(株)TOTO、(株)タカラスタンダード(株)、(株)ダイケン、パナソニック(株)、ニチハ(株) 他

# 39 株式会社ユニパック



お使いのエアコンを空気清浄機に！

超親水性持続抗菌フィルタ

『涼風 Ag+』・『恵風 Ag+』

富士フィルム社製『Hydro-Ag+』技術をフィルタへ応用し、持続抗菌性を有した中性能フィルタです。

既存の捕集効率の低いフィルタに比べ、細かい粉塵まで捕集し、フィルタ上で抗菌性を発揮します。

空調機メンテナンス頻度の低減に役立つ製品となっております。

川口市内でも、放課後児童クラブを始め、養護施設等多くの施設で導入をして頂いております。

## 会社概要 / 事業内容

株式会社ユニパックは、(一社) 公共建築協会認定フィルターメーカーです。空調設備で使用される使い捨てフィルターを洗浄再生可能な製品に開発し、平成24年省エネ大賞を受賞しました。また、環境省が認定する「CO2削減効果に最も優れた製品」のL2Tec認証も受けております。

2006年に東京ミッドタウンに納入以来、SDGsにつながるフィルターとして国内主要空港、メガバンク等で建物の環境負荷に貢献しております。

KAWAGUCHI i-mono (いいもの) ブランド認定企業。

## PickUp!



超親水性持続抗菌フィルタ  
「恵風」

富士フィルム社製「Hydro-Ag+」技術を活用した、業界初となる抗菌機能付き(Ag+)中性能フィルタ



Hydro-Ag+スプレー

弊社の感染防止対策フィルターにも活用されている持続抗菌剤です。



株式会社ユニパック

TEL	048-258-6991
FAX	048-258-6992
URL	<a href="https://www.unipac.co.jp">https://www.unipac.co.jp</a>
住所	〒332-0021 川口市西川口 2-7-1
定休日	土日祝日
営業時間	8:30~18:00
加盟団体	(公社) 日本空気清浄協会、埼玉県空調衛生設備協会、(一社) 日本冷凍空調工業会、(一社) 東京都冷凍空調設備協会、(公社) 空気調和・衛生工学会、日本設備設計事務所協会 他
主な取引先	三井不動産、NTT 都市開発、オリックス 他



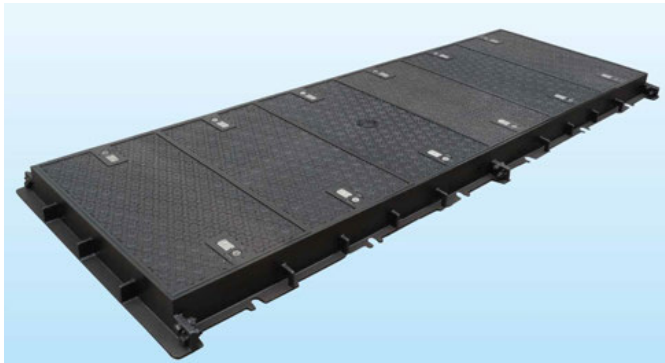

## 電線共同溝用鉄蓋 900 × 3000AS

アスファルト舗装向けの電線共同溝用鉄蓋で、吉村工業オリジナル滑り止め模様で提供しております。滑り止め性能の高さに加え、化粧蓋に比べて鉄蓋表面のメンテナンスが不要ですので、維持費の削減につながります。

## 会社概要 / 事業内容

伝統技術の鋳造法を継承しながら、近代的かつ高度な品質管理のもとで鉄蓋を生産しています。上下水道、ケーブルなどの設置に欠かせないマンホール鉄蓋、ハンドホール鉄蓋、電線共同溝用鉄蓋、地中管路防護板などの生産を通じて、インフラ整備に尽力しています。強風、地震などの自然災害に対する減災や、景観、そしてバリアフリーのための無電柱化を含む街路整備にも役立っており、「近未来の街づくり」の担い手を目指しています。

## PickUp!



### 電力向け鉄蓋

車道用防水鉄蓋。中蓋で止水する仕様。通信用鉄蓋は、自社の鉄蓋の中でも歴史が古く、昭和 21 年から納入しています。



### 一般産業機械鋳物

材質はねずみ鋳鉄でも球状黒鉛鋳鉄でも製造可能です。素材納入だけでなく、機械加工も社内で行うことが出来ます。



## 吉村工業株式会社

TEL	<b>048-222-2989</b>
FAX	048-855-5881
URL	<a href="https://y-cast.jp">https://y-cast.jp</a>
住所	〒 332-0001 川口市朝日 1-3-21
定休日	
営業時間	8:30~17:30
加盟団体	(一社) 日本鋳造協会、川口鋳物工業協同組合
主な取引先	国土交通省、防衛省、東京都、埼玉県、NTT、東京電力

# 41 朝日合金株式会社



## 避雷針 - 自立型

40年にわたり避雷設備関連商品の製造に携わってきました。現在は製造・販売から施工までを行い、長年の経験と技術力を生かし時代のニーズにお応えしていきます。これからも研究開発を怠ることなく、品質管理にはなお一層万全を期していき「より安心安全、確実な製品」を提供して参ります。

## 会社概要 / 事業内容

避雷設備材料（外部雷保護システム）・太陽光パネル取付架台の製作・制作施工、通信基地局の架台などの電気工事とフェンス、手摺やタラップなどの建築金物及び建築工事の2本柱があります。工場では主に鉄、ステンレス、銅、アルミなどの加工品を製作しております。

## PickUp!



架台制作、組立、パネル取付まで行っており、施行例は全国各地に。アフリカ、ヨーロッパ、アジアなどの国にも実績があります。



「より安心安全、確実な製品」をモットーに発展致します。



## 朝日合金株式会社

TEL	048-252-4021
FAX	048-256-0332
URL	<a href="http://www.asahi-gokin.co.jp/">http://www.asahi-gokin.co.jp/</a>
住所	〒332-0023 川口市飯塚 3-8-6
定休日	
営業時間	
加盟団体	彩の国工場振興協議会
主な取引先	大手電気工事会社、大手通信工事会社、大手建築会社



シンク、調理台など、厨房機器（ステンレス製）を製造しております。  
ご希望の寸法・仕様で製作します。使い勝手のよい製品を丁寧な溶接作業で造り上げております。

## 会社概要 / 事業内容

レストランなどの飲食店、学生・社員食堂、給食設備の業務用厨房設備の企画・設計、製造、施工を行なっております。お客様との打ち合わせのなかで、ご希望や提供メニューなどを把握し、厨房機器選定・作業動線を考慮した機器レイアウト設計を行ない、機器の製造及び設置施工を行なうことで、お客様にご満足いただけるようにつとめております。また、お客様のご要望により業務用厨房をアレンジして一般住宅への設置も行っております。

## PickUp!



**二槽シンク**  
槽の寸法が異なる二槽シンク



**システムキッチン**  
業務用をアレンジし、一般住宅に設置しました。  
ガスコンロは家庭用です。ビルトイン洗浄機付



株式会社アルファエンプライズ

TEL	<b>048-452-8891</b>
FAX	048-286-6930
URL	<a href="http://www.alpha-ep.co.jp">http://www.alpha-ep.co.jp</a>
住所	〒334-0076 川口市本蓮 1-6-7
定休日	
営業時間	
加盟団体	
主な取引先	ファミリーレストランチェーン、製パン工場社員食堂



# 43 石川金属機工株式会社



## 遠心鑄造

回転する筒形ケースの中に溶湯を鑄込み、遠心力による加圧の比重差により、不純物の分離を行って安定した材質を得ることができます。

当社の遠心鑄造は、従来の砂型鑄造法に比べて非金属力介在物や気泡を含まず鑄巣が皆無で密度の高いすぐれた機械的性質の製品を造る当社独自の開発による鑄造技術です。

方法	区分	引張応力 (kg/cm <sup>2</sup> )	伸び (%)	成分 (%)
遠心鑄造	区分	36.6	26	Cu 88.3 Sn 10.1 Zn 1.4
	砂型鑄造	29.5	20	
遠心鑄造	区分	29.0	21	Cu 84.1 Pb 4.2 Sn 5.2 Zn 6.3
	砂型鑄造	22.0	18	

(当社比)

## 会社概要 / 事業内容

非鉄合金鑄物メーカー。同業他社でも稀な遠心鑄造法で製造する製品は、防衛省護衛艦をはじめとする、多くの船舶の軸受等に採用されております。遠心力による加圧の比重差により不純物を取り除く遠心鑄造法と熟練技術者による砂型鑄造法で製作から完成まで一貫生産が可能です。

## PickUp!



熟練した専門技術者による手作業での調整をおこないます。



一貫生産を行える本社工場および工場



## 石川金属機工株式会社

TEL **048-285-2411**

FAX 048-285-2416

URL <http://www.isikin.com/>

住所 〒334-0075  
川口市江戸袋 2-2-18

定休日 日曜、祭日

営業時間 8:00~17:00

加盟団体 川口新郷工業団地協同組合、川口商工会議所、川口鑄物工業協同組合

主な取引先

# いちのせきワークス 44



## 機器の受託開発・設計、及び、製品の独自開発

機器の受託開発・設計、及び、ヘルスケア機器の独自開発を行っております。

・「こんな企画があり事前にイメージ製品を創りたいが設計の手が無い」、「こんな専用治具装置を創りたいが設計から委託できるところを探している」などに対し、受託開発・設計～製作を行います。

・前職より引継ぎ独自開発した、足関節他動運動装置『ラクゾウ・あすりーと』、『膝や股関節の関節角度が緩やかになり漕ぎやすいクランク』は販売に向けて取り組んでおります。

## 会社概要 / 事業内容

2023年4月に開業した機器の機械系設計事務所です。

機器の受託開発・設計を行います。開発・設計分野として主に、PoC 設計試作支援、製品開発支援、装置設計、ロボットなどです。製品分野として、事務機・光学機器、音響・放送機器、医療・ヘルスケア機器などの開発・設計を行うことが可能です。

また、独自開発として、ヘルスケア機器の開発設計を行っております。

## PickUp!



### 足関節他動運動装置『ラクゾウ・あすりーと』

足関節の運動、リラクゼーションとして、1台で座位と仰臥位、2通りの使用姿勢が可能です。内蔵のモータによりフットプレートを可動させ、設定した角度及び速度・強度により、一定の時間、底屈・背屈の往復運動を繰り返します。



### 膝や股関節の関節角度が緩やかになり漕ぎやすいクランク

クランク長を短くすることで関節角度が緩やかになり漕ぎやすくなります。電動アシスト自転車に用いればアシスト力が得られるため、クランク長が短くても漕ぐことが可能です。ペダルを踏みこむ力に応じてペダル位置が自動で可変するクランクも開発しました。



## いちのせきワークス

TEL	080-4186-2451
FAX	048-225-8834
URL	<a href="https://ichinoseki-works.com">https://ichinoseki-works.com</a>
住所	〒332-0006 川口市末広 1-3-35-304 号
定休日	
営業時間	
加盟団体	
主な取引先	業務用機器、民生品機器、医療・ヘルスケア機器メーカー様、部品等ものづくり企業様など

# 45 イトコー株式会社

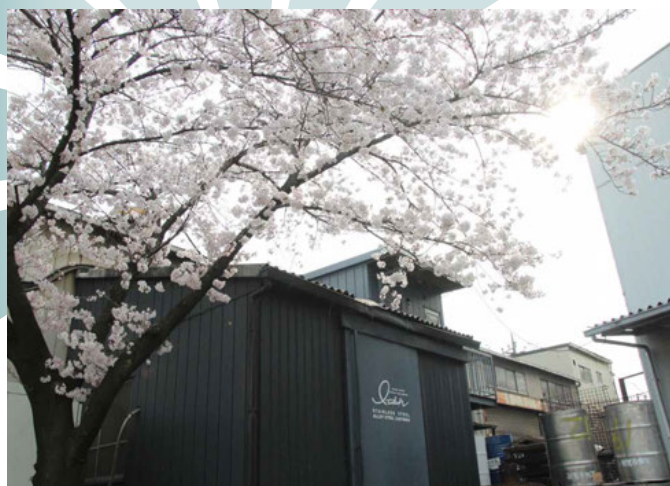

## ステンレス鋳鋼・耐熱鋼・特殊鋼鋳造

ステンレス鋳鋼品、耐熱鋼品、特殊鋼品の鋳造を行っている。受注生産となり、主にバルブやポンプといった耐食性を必要とする製品、医療や食品関係も多く取り扱っている。その他ロストワックス製品も取り扱っている。

## 会社概要 / 事業内容

ステンレス・チタンを取り扱う鋳造メーカーです。ステンレス鋼を始め耐熱鋼、特殊鋼などの工業用品を取り扱っております。全て受注生産しており、主にバルブやポンプといった耐食性を必要とする製品から医療関係、食品関係の製品も取り扱っております。また中国の協力工場にてロストワックス製品も生産しております。国内では1個からの生産も可能で多品種小ロットで対応しております。

KAWAGUCHI i-mono (いいもの) ブランド認定企業。

## PickUp!



### ステンレスバルブ等

バルブの他、ポンプ各種、機械部品などを主に扱っております。



### 設備

オート倉庫による木型の管理をしています。



## イトコー株式会社

TEL	048-224-8401
FAX	048-224-2070
URL	<a href="http://www.itokoh.co.jp/">http://www.itokoh.co.jp/</a>
住所	〒332-0011 川口市元郷 3-22-2
定休日	日曜、祝祭日（土曜不定休）
営業時間	8:00~17:00
加盟団体	日本鋳造協会、川口鋳物工業協同組合、チタン協会、川口商工会議所
主な取引先	日立金属(株)、大東工業(株)、大平洋機工(株)、フシマン(株)



# 株式会社イノウエ 46

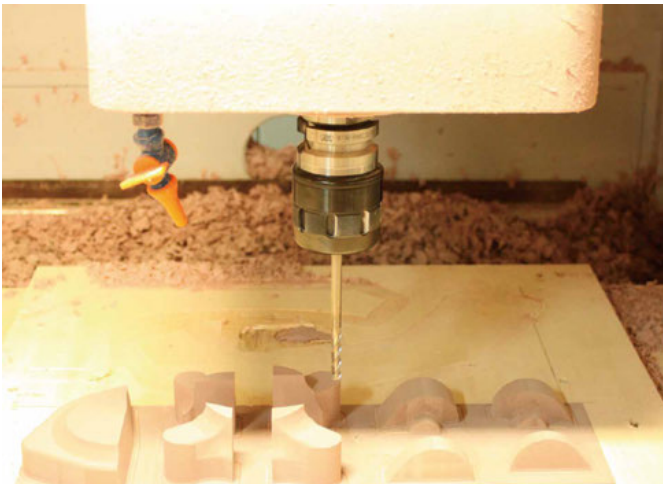

## 鋳物屋さんの型を作って75年

イノウエのこだわりは職人の技術と最先端の技術を融合させたイノウエ固有の技術です。最新のコンピューターを使って設計を行いますが、型作りはあくまで職人の手技ありきと考えております。イノウエではレベルの高い職人ばかりをそろえており、唯一無二の製品をこころがけて製作しております。

## 会社概要 / 事業内容

鋳物を作るには型が無ければできません！

川口の工業の集積地として様々なメリットを生かした型づくりをしています。木型屋という業種ではありますが、ものづくりに携わる皆様のお手伝い出来るよう日々励んでいます。木型・樹脂型・金型等使いやすくより良い物ができる型作りを心がけています。機械だけではできない職人の手業と最先端の技術を融合させたイノウエだけのこだわりを体感してください。

KAWAGUCHI i-waza (いいわざ) ブランド認定企業。埼玉県彩の国工場認定。

## PickUp!



職人の技で一つ一つ丁寧に製作しております。他ではできないイノウエの繊細な手業でどんな依頼にもお応えいたします。



弊社では最先端のCADを用いた設計にも自信があります。職人の技術を更に進化させるべく様々な努力を続けます。

## 株式会社イノウエ

TEL	<b>048-252-6088</b>
FAX	048-252-5415
URL	
住所	〒332-0017 川口市栄町 3-12-17
定休日	
営業時間	
加盟団体	日本木型工業会、川口木型工業協同組合、川口商工会議所、日本鋳造工学会他
主な取引先	川口内燃機鋳造、青梅鋳造、トヨタカスタマイジング&ディベロップメント 他

# 47 株式会社小貫金網製作所

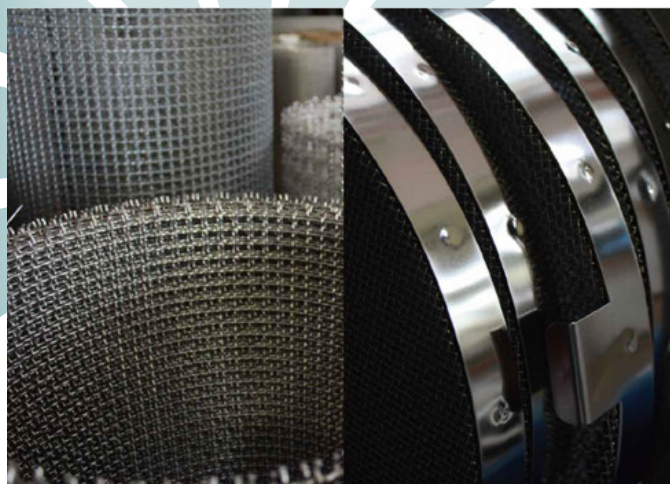

## レーザー・板金・金網加工

金網は職人の手により鋏で切断して加工することが多いですが、弊社ではレーザー加工と金網加工を複合することで、より高難易度な切断加工が可能です。工業用品から理化学品まで多種多様な金属加工品を製作しております。他社で断られた、小ロット、短納期にも柔軟に対応致します。

## 会社概要 / 事業内容

川口市において、創業大正14年から現在まで理化学・工業用特殊金網及び加工、特殊板金、NCパンチング、レーザー加工など多種多様な面で営業してきました。長年培ってきた加工技術と職人の腕によって様々なニーズに対応します。KAWAGUCHI i-waza (いいわざ) ブランド認定企業。

## PickUp!



SUS 304 フィルターです。タレットパンチプレスにてパンチング穴あけ、レーザー加工にてフランジその他加工、板金加工をしてから内側にステンレスメッシュを貼っています。多種多様なストレーナーの特注製作が可能です。



自社社屋。歴史と伝統を職人の技で現代に発信致します。



## 株式会社小貫金網製作所

TEL	048-252-5944
FAX	048-252-7833
URL	<a href="http://www.onuki-kanaami.co.jp/">http://www.onuki-kanaami.co.jp/</a>
住所	〒332-0023 川口市飯塚 2-7-17
定休日	
営業時間	
加盟団体	川口商工会議所、川口機械工業協同組合、東京金網商工組合、(公社)西川口法人会、(公財)埼玉県産業振興公社
主な取引先	(株)愛工舎製作所、アイメックス(株)、(株)アイサー商事、(株)エイ・エス・エイ・ビー

# 株式会社かねよし 48



## orisu

design:Kazuhito Ishida

置いておくだけで空間が華やかになるジュエリーのように光り輝くチェアです。同じ形のパーツから出来ていて、折り紙のように金属を折って作りました。

(ステンレス・銅・真ちゅうのレーザー切断・曲げ・溶接)

## 会社概要 / 事業内容

【レーザー切断加工】【レーザー溶接加工】【曲げ加工】【金属材料、加工品卸売業】

最新鋭の金属加工機械を多数導入、ITを活用した生産システム構築により、「川口 i-waza ブランド」に認定されています。高齢者や外国人高度人材等多様な人材の活用や、働き方改革への積極的な取組から「埼玉県働き方改革モデル企業事例」として取り上げられています。また、SDGsを意識し、職住近接、省エネ、資源循環等、持続可能な環境に配慮した企業スタイルをとり、「地域未来牽引企業」に選定されています。

KAWAGUCHI i-waza (いいわざ) ブランド認定企業。

## PickUp!



### okuriha

思い出の写真と一緒におくる一点もののフォトスタンド

design: 小島 汐莉



### Bread stamp

梅、紅葉、花火、日本の伝統模様の麻の葉のスタンプ。

design: 安間 美結



## 株式会社かねよし

TEL	048-253-0001
FAX	
URL	<a href="https://www.kaneyoshidesu.co.jp/">https://www.kaneyoshidesu.co.jp/</a>
住所	〒332-0032 川口市中青木 5-3-17
定休日	
営業時間	
加盟団体	
主な取引先	金属加工品需要家様



# 49 川口まちこうば芸術祭



## kawaguch-air

デザイナー石田和人と町工場 5 社のコラボレーション  
「金属製のチェア」

川口の空気 川口の空 町工場において  
地元の産業として金属加工技術は 川口に欠かせないもの  
そしていつもそばにあり なくてはならない空気のようなもの  
まちこうばの技術を知ってもらい 親しんでもらいたい

- ・「amaashi」金属を正確に削る技術のチェア（栗原精機）
  - ・「orisu」金属を折り曲げる技術のチェア（かねよし）
  - ・「ameagari」金属をアートに磨く技術のチェア（新光ステンレス研磨）
  - ・「yurari」金属を自在に曲げる技術のチェア（フジテック）
  - ・「waku-waku」金属の扉を作る技術のチェア（マエダ）
- <https://kawaguchicci.or.jp/kawaguchifaf/prodct.html#kawaguch-air>

## 会社概要 / 事業内容

### 【BASE TIMES kawaguchi】

市内製造業がデザイナーとのコラボレーションにより、製品・商品開発を行っています。デザインをカタチにするプロセスを通し自社の技術開発が図られ、参画企業同士の強みが相乗効果で発揮されます。新たな挑戦ができる場、企業同士やデザイナーとの人脈が広がる場、共にプロモーションができる場として川口の町工場を中心に活動をしています。

## PickUp!



### 川口まちこうば芸術祭 2023

トップクリエイターから学生まで幅広いコラボとなった芸術祭 2023（本年 3 月）。イラストレーター・さかざきちはる氏や、人気アウトドアブランド「CHUMS」、各クリエイターデザインの時計など、様々なコラボ商品の商品化が実現しています。

時計はコチラ

<https://soranokakera.theshop.jp/>



### 「Discover Japan」web に掲載

日本の豊かな文化の魅力を発信し続けている雑誌「Discover Japan」web に、「川口まちこうば芸術祭」の記事を掲載いただきました。ディレクターや町工場の想い、参加して下さったクリエイターとのやり取り、芸術祭の裏側のストーリーをぜひご覧ください。

<https://discoverjapan-web.com/article/109674>



## 川口まちこうば芸術祭

TEL	048-228-2220
FAX	048-228-2221
URL	<a href="https://www.kawaguchicci.or.jp/kawaguchifaf/">https://www.kawaguchicci.or.jp/kawaguchifaf/</a>
住所	〒 332-8522 川口市本町 4-1-8 川口センタービル 8 階 (川口商工会議所内)
定休日	土日祝日
営業時間	9:00~17:30
加盟団体	
主な取引先	



## KIT ノズルと洗浄デバイス

3次元回転の高圧噴射を行うKITノズルと、水圧のみで安定した昇降を行う水圧シリンダー。自社開発のこの2アイテムを中心とした洗浄デバイスにより、生産設備における攪拌タンク、反応釜などあらゆる容器や設備の高圧洗浄を行います。安全性に優れ、外部から異物混入の恐れがない完全封じ込め洗浄も可能。小さな洗浄装置から全自動の大型洗浄システムまで多数の実績があります。

川口 i-mono ブランド認定製品。

## 会社概要 / 事業内容

製薬、化学、化粧、食品分野における生産現場の洗浄設備や、混合・投入など粉粒体の搬送に関わる装置を製作しています。現場の状況や環境に合わせて最適なシステムを提案・設計・製作し、導入後は専任エンジニアによるメンテナンスと、導入前から設置後まで一貫したフォローを行います。

KAWAGUCHI i-mono (いいもの) ブランド認定企業。

## PickUp!



### 【粉体ハンドリング設備】

IBC（コンテナ）や、IBCを搬送するリフター、混合機、投入装置などを単体装置からトータル設備まで、ご提案、製作しております。



### 【洗浄設備】

自動搬送付の洗浄システム、小さな容器や瓶などの洗浄機、棚式の乾燥機など幅広く手掛けています。



## 株式会社キット

TEL	<b>048-255-4586</b>
FAX	048-252-4686
URL	<a href="https://www.kit-colt.co.jp/">https://www.kit-colt.co.jp/</a>
住所	〒332-0015 川口市川口 5-11-19
定休日	土日祝日
営業時間	8:30~17:30
加盟団体	ISPE（国際製薬技術協会）、日本粉体工業技術協会、製剤機械技術学会（JSPME）、日本ウォータージェット学会、川口商工会議所
主な取引先	建設会社、製薬会社、食品・化学・化粧品生産プラント

# 51 協栄システム株式会社



## 協栄オートスロープ

自転車・ミニバイク搬送コンベア「協栄オートスロープ」は関東を中心に全国の駐輪場で広く導入されています。スピーディーに、スムーズに自転車を階上へ運びます。保守点検も、もちろんお任せください。

## 会社概要 / 事業内容

自社ブランドで販売している協栄オートスロープ（駐車場用自転車搬送装置）の他、食品・飲料会社の工場内製造用搬送ラインおよびその周辺装置、給食センター用コンベアなどの設計・製作・据付・保守を一貫して行っています。その他、物流倉庫、物流センター内で使用されるピッキングシステム間口、手荷物用コンベアなども手掛けており、“運ぶ”を合理化するお手伝いをしています。

## PickUp!

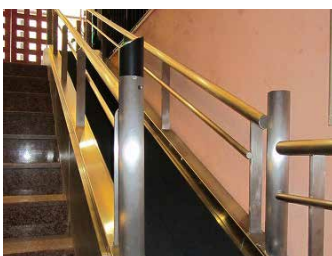

手荷物用コンベアとして、ホテル、空港内などで使用されています。スーツケースなど大きな荷物を扱う現場で注目されています。



新工場竣工（H28年7月）。設計・製造・据付・保守まで自社一貫で、お客様のニーズにお応えしています。



## 協栄システム株式会社

TEL	048-251-6767
FAX	048-251-4969
URL	<a href="http://www.kyoeistm.com/">http://www.kyoeistm.com/</a>
住所	〒332-0031 川口市青木 3-27-17
定休日	
営業時間	
加盟団体	川口機械工業協同組合、(一社) 自転車駐車場工業会
主な取引先	四国化工機(株)、(株)椿本チエイン、大成建設(株)、(株)大林組、(株)竹中工務店、清水建設(株)、椿本興業(株)、岩崎電気(株)、三菱重工機械システム(株)、日本コンピュータ・ダイナミクス、東急電鉄、東急コミュニケーション、野村不動産、三菱地所 他





材料から歯車研磨まで一貫した歯車加工を行い、ニーズに合わせた高精度・高品質な歯車製作をしております。

## 会社概要 / 事業内容

当社は創業 70 年、時代を先取りした歯車加工技術を追求し続けております。  
 材料から歯車研磨まで一貫した歯車加工が行える体制を整えており、ニーズに合わせた高精度・高品質な歯車を製作しております。  
 一品一様な歯車に対応するため、最大φ 2500mm の歯切設備と、約 1000 種類の歯切工具を揃えております。  
 歯車研磨では、最大φ 2000mm までの設備を有し、歯車測定機での検査によって、間違いのない製品をお届けします。  
 多品種少量・中量・高精度・高品質な歯車・歯車装置製作のため、全社一丸となってチャレンジする所存です。

## PickUp!



### 多品種少量・中量・高精度・高品質な歯車製作

登録図番 30000 点を超える様々な歯車製作に対応する設備を揃えております。歯切設備は、外歯車・内歯車・傘歯車・ラック歯車等、様々な歯車に対応可能です。外歯車は最大φ 2500mm までの加工を行い、内歯車は最大φ 1200mm までの加工が可能となりました。歯研設備は、成形研削や創成研削をはじめ様々な研削方式に対応しており、最大φ 2000mm までの加工を行っております。サイズ・形状・要求精度・ロット数等、様々な要求に応じて、最適な加工方法を選定し、歯車を製作しております。歯車測定機を使った測定は最大φ 1500mm まで行い、高精度・高品質な歯車製作を可能にしております。

### 歯車装置設計・製作

創業から 70 年培ってきた歯車製作の技術を基に、歯車装置の製作を行っております。一品一様の歯車装置を設計から部品製作・組立・無負荷による試運転まで、一貫して対応できる体制を整えております。様々なシーンで活躍する歯車装置を、お客様の要望に応じて一つ一つ丁寧に製作しております。見えないからこそ確かな技術を注ぎ込んで、お客様に喜んでもらえる製品を作り続けております。



## 株式会社共和歯車製作所

TEL	048-284-4311
FAX	048-284-4315
URL	
住所	〒 334-0075 川口市江戸袋 2-8-6
定休日	
営業時間	
加盟団体	(一社) 日本歯車工業会、川口商工会議所、川口機械工業協同組合
主な取引先	



# 53 桐山工業株式会社



## 学校給食センター向け蒸気回転釜

学校給食でお馴染みの回転式大型調理釜、熱源はガス・蒸気・IH式と様々な調理場面で美味しい給食を提供しています。社内一貫製造が強みで、i-monoブランドに認定された三層クラッド鋼製品は、耐久性のあるステンレスで蓄熱性の高い鉄をサンドしており、調理や清掃がし易く、作業効率が上がったと喜ばれています。

最近では省エネや人手不足を解消する製品を開発、環境と人にやさしい製品づくりがモットーです。

## 会社概要 / 事業内容

創業昭和8年、学校給食用ガス回転釜を製造販売して68年、調理釜製造メーカーとして全国の厨房関連会社を通じ、多くの給食施設で愛用されています。2250トのプレス機を導入後、加工・組立まで一貫した製造工程で、安心・安全な信頼される製品づくりが強みです。こだわりは、独自の「三層クラッド鋼」衛生的で耐久性を兼ね備えた材質は、調理からお手入れまで、作業者にやさしい調理釜です。全国の「おいしい食事」を支え、時代と共に進化しています。KAWAGUCHI i-mono (いいもの) ブランド認定企業。

## PickUp!



### 温度調節機能付きガス煮炊釜 ACF2型

揚げ物油の温度を一定に保つ機能があり、火力調節を気にせず、調理に集中できます。子ども達に大人気の揚げパンも上手に仕上がります。川口 i-mono ブランド認定製品。

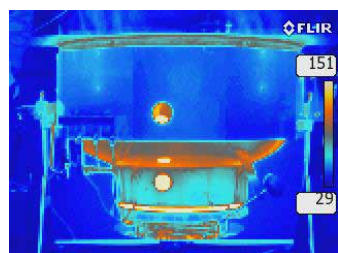

### 簡易低放射ガス釜KGR型

川口市内の給食室でも使用しているガス釜KGRは、前カバーが熱くならないので調理員さんにやさしい調理釜です。ステンレスの内釜には、省エネタイプもあります。



## 桐山工業株式会社

TEL	048-251-2677
FAX	048-252-4766
URL	<a href="http://www.kiriyama-kettle.co.jp/">http://www.kiriyama-kettle.co.jp/</a>
住所	〒332-0031 川口市青木 4-16-5
定休日	
営業時間	
加盟団体	川口商工会議所、川口機械工業協同組合、(一社) 日本厨房工業会、(一社) 日本ガス石油機器工業会、(公社) 川口法人会
主な取引先	大手厨房商社、全国厨房関係販売店

# 株式会社葛生鐵工所 54



## ブレードマシン

ブレードマシンとは単純に言えば組み紐の機械。チューブやホースの剛性を保つために内部には網目がありますが、これを編む機械を作っています。編むものが大きくなれば糸となるワイヤー、樹脂などの引っ張り具合の調整が難しくなったり、バランスが狂ったりします。他方、医療分野では直径5ミリといった極細でありながら、安全性が求められます。

## 会社概要 / 事業内容

1934年の創業以来、編組機械の専門メーカーとして耐圧ホース・自動車用ホースのブレードマシンをメインに生産しています。自動車用各種ホース、建設機械高圧ホース、電線用ハーネス、フレキシブルチューブなどに加え、内視鏡チューブ、カテーテルなど、医療分野にも納入。顧客ニーズに応えるため、常に技術革新をしています。

## PickUp!

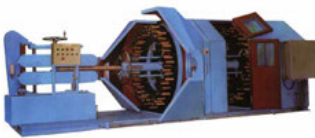

用途に応じて選べるよう、3種類をラインナップしています。均一で正確な巻きあげを実現し、生産効率の向上に寄与します。



超電導素材を使用したリールにより、特殊ケーブルの製造を行う一貫ラインです。リアモーターを採用した高速での安定稼働が可能です。



## 株式会社葛生鐵工所

TEL	048-251-3725
FAX	048-253-5755
URL	<a href="http://www.kuzuu.jp/">http://www.kuzuu.jp/</a>
住所	〒332-0024 川口市飯原町 1-6
定休日	土日祝日
営業時間	8:30~17:15
加盟団体	川口機械工業協同組合、川口商工会議所
主な取引先	横浜ゴム(株)、(株)ブリヂストン、帝都ゴム(株)、櫻護謨(株)、住友電装(株)、日立金属(株)、カルソックカンセイ(株)、三栄技研(株) 他

# 55 株式会社工藤鉄工所



## エアテーブル

軽い力で重量物を楽に移動させることが出来るテーブルです。独自のテーブル構造およびエア技術により、効率的で安定したエアを吹き出し、搬送・回転・位置決めなどに効果を発揮します。テーブル全面に配置されたエア吹き出し口に、物を乗せると圧力がかかり、自動的にエアが吹き出す仕組みになっています。テーブルは木製のため加工が容易で、お客様の求める形状・サイズを自由にオーダーメイドで製作できます。またさまざまな製品と組み合わせての使用が可能です。

川口 i-mono ブランド認定製品。

## 会社概要 / 事業内容

当社は創業 110 年を迎えた老舗メーカーです。印刷・製本関連の機械を設計・製造・販売まで一貫の体制でやっております。常に先駆的機械の開発に努め、数々の特許機械を生み出してきました。現在では振動技術、エア搬送技術を駆使した、「紙揃え機」及び「エアテーブル」は国内でのシェアは 80 %以上頂いております。近年は時代の流れも速く、お客様のニーズは多様化されています。この難題に応えるべく、110 年培ってきた技術や信頼をベースに、日々進化する先端技術の開発に挑戦していきます。

川口市地域貢献認定事業者 (CSR)。彩の国指定工場。KAWAGUCHI i-mono (いいもの) ブランド認定企業。埼玉県工業製品グランプリ受賞。

## PickUp!



### パイルジョガー

紙を積み替える装置です。紙揃え用の振動装置は、針側・咬側にそれぞれ設置され、振動の時間と強弱などの設定が自由。クランプで紙を押さえているため、紙ズレがなく正確に揃えることができます。



### 紙揃え機

紙を揃える機械です。この機械で紙幣を揃えています。弊社独自の振動技術を駆使した機械です。揃え機がないと高品質な本、雑誌、紙幣などの紙製品は出来ません。



## 株式会社工藤鉄工所

TEL	048-222-8000
FAX	048-222-8001
URL	<a href="http://www.kudo-ace.co.jp/">http://www.kudo-ace.co.jp/</a>
住所	〒332-0003 川口市東領家 5-4-10
定休日	
営業時間	
加盟団体	(一社) 日本印刷産業機械工業会、川口商工会議所、川口機械工業協同組合、(公社) 川口法人会
主な取引先	国立印刷局、大日本印刷、凸版印刷

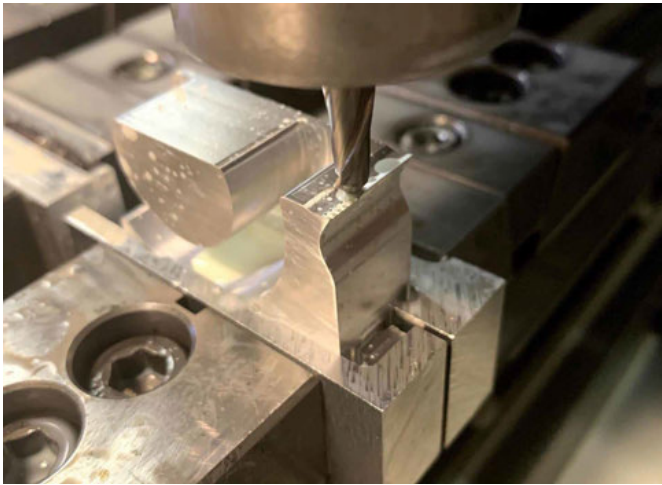

『感性が響き合う、ものづくりと一緒に。』

埼玉県・川口市にて50年、金属の切削加工を営む町工場です。精密切削加工を駆使した金属雑貨ブランド COOL MILLINGS のステーションナリーシリーズ、キャンプシーンで活躍するアイテムを続々と世に送り出している KURIHARA TAKUMI シリーズ、精度と感性で応えるブランドコラボを展示・販売します。

## 会社概要 / 事業内容

創業以来、ミリ単位、ミクロン単位の精密機械加工を軸に、医療機器、光学機器、産業機器の部品やホビー関連製品など数多く手掛けております。

これまで培ってきた技術をもとに、アウトドアグッズや文具などの自社ブランドを展開。

新しいスタイルの町工場が「楽しいものづくり」で川口を元気に！

KAWAGUCHI i-mono(いいもの)ブランド認定企業。KAWAGUCHI i-waza(いいわざ)ブランド認定企業。

## PickUp!



### テープカッター

アルミニウムの中でも強度に優れ、航空機や自動車などの構造材としても用いられる A2017 ジェラルミン材から、刃の部分も含め一体削り出しで制作しており、丈夫で永くご愛用いただけます。



### Seimitsu Carabiner

栗原精機オリジナルの純日本製カラビナ。航空機などにも使用される軽くて丈夫な金属「ジェラルミン」の塊を精密切削技術で削り出してできています。本体はもちろんのこと、耐久性の高い棒バネ、オリジナルのネジも日本製を使用。



## 株式会社栗原精機

TEL	048-295-0287
FAX	048-296-7976
URL	<a href="http://www.kurihara-seiki.co.jp">http://www.kurihara-seiki.co.jp</a>
住所	〒334-0056 川口市峯 68-1
定休日	
営業時間	
加盟団体	川口商工会議所
主な取引先	Deki Tech、タミヤ、designshop、大手生活雑貨・文具チェーンストア



# 57 有限会社敬和



## 特注ステンレス製品 そば釜 タンドール

ステンレス製品何でも制作します。設計から製作、取付まで一貫して行いますので価格はリーズナブルで高品質です。得意製品はそば店、うどん店、ラーメン店で使われている大型茹で釜。大量の麺を茹でることができます。変わった製品ではタンドール窯を製作しています。インド料理店でナンを焼く釜です。

## 会社概要 / 事業内容

あの有名ラーメン店、そば屋、うどん屋で使われている麺を茹でる釜は私たちが製作しています。その他厨房設備の製作をしています。ステンレス類の溶接加工は自社で行うため、使い勝手の良いレイアウトや、厨房面積や働く人の動線に応じた厨房システムなど、細やかなオーダーにも対応します。もちろん、施工まで責任を持って行う一貫体制も整っており、受注から納入まできめ細やかな対応で、スムーズな開業をしっかりサポートします。

## PickUp!



### コンパクトそば釜

大量の麺投入でも楽々茹で上げ、でもサイズはコンパクト



### 角形茹で麺機

反転カゴ付きで茹で上げが簡単です

## 有限会社敬和

TEL	048-266-5860
FAX	048-266-5869
URL	
住所	〒333-0865 川口市伊刈 284-1
定休日	
営業時間	
加盟団体	川口商工会議所、日本厨房工業会
主な取引先	川口市役所、ラーメン店、そばうどん店、インド料理店、大手厨房メーカー



## KHK 標準歯車

KHK 標準歯車とは KHK 独自の規格でシリーズ化した 200 品目 30,000 種の製品群です。平歯車・はすば歯車・ラック&ピニオン・かさ歯車・ねじ歯車・ウォーム&ホイールの豊富なラインナップより、使いたい歯車がすぐに見つかります。また、規格化することで生産を合理化。最新の機械設備と省力化技術により、高品質かつリーズナブルな製品を実現しています。製品在庫は常時 5,000 種。1 個から購入でき、すぐに使える歯車をお客様のお手元にお届けします。

## 会社概要 / 事業内容

1935 年 (昭和 10 年) 創業の歯車製造会社。5,000 種類の K H K 標準歯車を常時在庫保有し、即日出荷を可能にしています。また、総合カタログや Web ページにて製品情報を公開。歯車諸元や特性、CAD データ、価格を公表しているため、お好みに合わせて歯車を選定頂けます。装置の基幹部品である歯車を信頼と満足を添えてお届けします。教育用・歯車組立キットは川口 i-mono ブランド認定製品です。

川口市地域貢献事業者 (CSR)。

## PickUp!



## MMSGQ 歯研スパイラルマイタ

JIS0 級の歯研スパイラルマイタを標準化。材質は SCM415 を採用し、歯部は浸炭焼き入れ、精度・強度共に最高峰の歯研スパイラルマイタです。



## DLS ラック&ピニオン自動潤滑システム

電動式ポンプとウレタン製の潤滑歯車を利用してグリースによる適切な自動潤滑を実現! メンテナンスはグリースがなくなったらカートリッジを交換するだけ。

ラック&ピニオンの潤滑に最適なシステムをご提案いたします。



## 小原歯車工業株式会社

TEL **048-255-4871**

FAX 048-256-2269

URL <https://www.khkgears.co.jp>

住所 〒332-0022  
川口市仲町 13-17

定休日 土日祝日

営業時間 8:30~17:15

加盟団体 川口商工会議所、(一社) 日本歯車工業会、川口機械工業協同組合

主な取引先

# 59 株式会社コバヤシ企画



## 株式会社コバヤシ企画

弊社は、主にアクリル板の加工、販売を行う企業です。「町工場から世界を面白くする会社」をコンセプトに日々邁進しております。ディスプレイやショーケースの他に、近年ではアクリルキーホルダーやアクリルスタンド等のグッズ製作にも力を入れています。

その他工業系の部品製作や、サイン、切り文字、Tシャツ、ステッカーなど、一見アクリルとは無関係に思える製品もお客様のニーズに合わせ製作、提案をしています。

## 会社概要 / 事業内容

アクリル板、塩ビ板、PET板加工、販売

## PickUp!



### アクリルバイク

様々な色のアクリル板をレーザー加工機でパーツを切り出し、組み上げた製品です。

アイデア次第で様々な形状を再現することが出来ます。

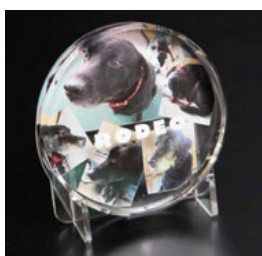

### アクリルウェイト

厚みのある透明の円形アクリル板に印刷を施した製品です。

好きな画像、イラストなどをデータに落とし込み、様々なデザインを再現することが可能です。



## コバヤシ企画

TEL	048-226-1110
FAX	048-226-1133
URL	<a href="https://kobayashi-kikaku.com/">https://kobayashi-kikaku.com/</a>
住所	〒332-0002 川口市弥平 4-1-15
定休日	土日祝日
営業時間	9:00~18:00
加盟団体	
主な取引先	(株)オカムラ、(株)シャトレーゼ、(株)スペース





## ボウシン

「ボウシン」は、ステンレスバネ板材を用いた特殊構造により、地震の衝撃・揺れを吸収するとともに、バネ材の弾性復元力により、建物の変形を防止し倒壊から守ります。新築時の施工はもとより、リフォームに際して後付け施工も可能です。

## 会社概要 / 事業内容

株式会社栄精機製作所は昭和45年の創業以来、三次元測定器・工作機械・専用機・特殊車輛・包装機械・食品加工機等の精密機械加工・精密製缶加工製品の製造を行ってまいりました。

CAD設計—材料（S S・S U S・A I）—製缶加工—機械加工—組立及び設置迄一貫生産体制を敷いております。

1mあたり±1mmという高精度な製缶加工を主体とし、マシニングセンターは2000×1400×900の範囲で高精度加工が可能です。B to Bは勿論、B to C製品の自社製品開発・製作も行っております。また、お客様の必要とする機械装置と一緒に実現する活動にも取り組んでおります。お気軽にご相談下さい。

KAWAGUCHI i-mono（いいもの）ブランド認定企業。KAWAGUCHI i-waza（いいわざ）ブランド認定企業。

## PickUp!

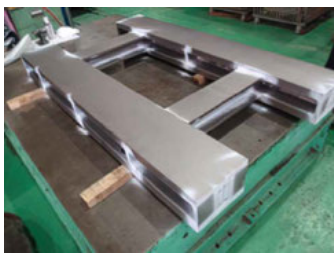

### 精密機械装置の架台

製缶後の精密機械加工により平行度・平面度等を計測装置の要求精度に応えています。



### ワックス模型鋳造型枠装置

大形(10000D×1700W×900H)のワックス模型の鋳造型枠で、可変幅構造によりサイズに合わせた造形寸法の調整が容易にできます。



## 株式会社栄精機製作所

TEL	<b>048-446-7711</b>
FAX	048-255-7616
URL	<a href="https://sakaeseiki.jp/">https://sakaeseiki.jp/</a>
住所	〒332-0031 川口市青木1-20-16
定休日	土日祝日
営業時間	8:00~17:00
加盟団体	川口商工会議所、川口機械工業協同組合
主な取引先	(株)イワキ、鉾研工業(株)、日本ギア工業(株)、(株)前川製作所、(株)ミットヨ、(株)ミューチュアル、(株)アバン設計、芝浦工業大学

# 61 三英電気工業株式会社



## 高周波同軸コネクタ

ユーザーの仕様に基づく製品設計を行い製品化まで行います。

近年では、無線設備を落雷から保護し、通信機器を過電圧・過電流から保護するアレスタの設計技術に定評を得ています。

## 会社概要 / 事業内容

高周波同軸コネクタの設計・製造

移動体通信基地局、放送設備、列車無線向けなど社会インフラに係る業界へケーブルメーカーのOEM製品を通じ供給を行っております。

特に、次世代無線通信システム [ 5G ] に係るミリ波帯の研究開発をすすめております。

創業から約半世紀で培った技術を生かし、小規模事業者であることを強みと捉え、小回りを利かした営業で、単品・小ロット・試作・開発のニーズに積極的に取り組んでおります。

## PickUp!



### 最新設備の導入

ものづくり補助金を活用し、最新鋭の①画像寸法測定器、②ネットワークアナライザの導入を図り、5Gで利用されるミリ波帯の研究開発も可能となりました。



### 2022年に創業50周年を迎えました

ユーザーより 選ばれる続ける会社であり続けるために社員一同真摯に取り組んで参ります。



## 三英電気工業株式会社

TEL 048-255-7196

FAX 048-255-7198

URL <https://sanei-connector.com>

住所 〒332-0031  
川口市青木 3-4-20

定休日

営業時間

加盟団体 川口商工会議所、川口機械工業協同組合、(公財)埼玉県産業振興公社

主な取引先 大手ケーブルメーカーなど

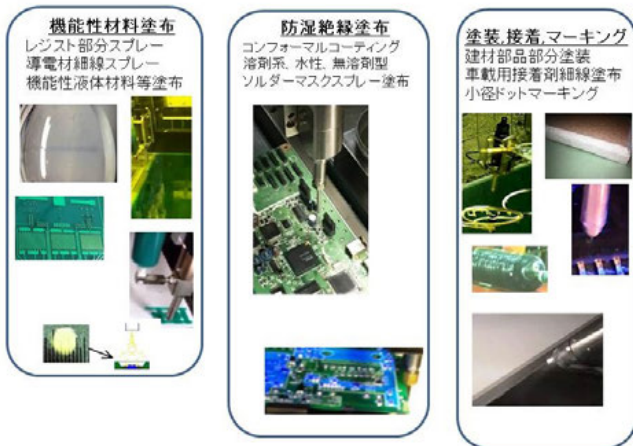

本年6月に開催された電子機器トータルソリューション展 2022(JPCA ショー)において、下記の件で「JPCA Show AWARDS 2022」を受賞致しました。

受賞内容:「ノズル詰まりを起こさずノーマスキングによるスプレー塗布可能な塗布システム」

脱炭素、VOC 対策のための水性液剤や無溶剤型液剤等を使用する際、懸案事項となる吐出用ノズルつまり、乾燥効率や塗布効率等の改善により、数年前より研究開発、試行錯誤してきました。その新しい塗布工法による、各種コーティング技術の好結果を紹介しました。それらの用途例が、さらに各分野において、脱炭素、VOC 対策への大きな手掛かりになります。

## 会社概要 / 事業内容

最適に塗布乾燥システムを提供する開発団体として、2011年 Shimada Appli 合同会社は起業しました。40余年コーティング乾燥技術の業務経験を基に、次世代向けの新しい表面処理技術を提案致します。感光性レジスト材、各種絶縁材、機能性液体材料向けの薄膜用スプレーシステムを製造しております。すでに特許取得をしました最新式スプレーシステムにより品質と生産性向上、環境改善の提案と、新工程技術開発の協力をお客様に勤めております。

## PickUp!



### 高塗着効率の精密マイクロスプレーガン

容易に分解組立可能な低吐出量によるマイクロスプレーガンで感光性レジスト塗布や防湿絶縁を薄膜部分塗布、細線塗布可能。付加価値アップと環境改善に大きく貢献（特許取得済）



### マスクレス塗布可能なセレクトスプレーガン

粘度10～1500センチポイズの材料を選択的にスプレーコーティングする塗布バルブで、1mm前後のパターン幅から薄膜塗布可能なスプレーガン（特許取得済）



## Shimada Appli 合同会社

TEL	048-269-7703
FAX	048-875-2811
URL	<a href="http://shimadaappli.com/">http://shimadaappli.com/</a>
住所	〒333-0842 川口市前川 3-7-15-101
定休日	
営業時間	
加盟団体	エレクトロニクス実装学会
主な取引先	



# 63 株式会社ダイニチマテニクス



外寸	網ピッチ	売価 (運賃別)
1000W × 800L × 840H	50 × 50	14,500 円
1200W × 1000L × 890H	50 × 50	19,500 円
1200W × 1000L × 890H	50 × 100	16,500 円

## DM-PALLET (メッシュパレット)

随所に施す、他にない違いが高い耐久性、品質を生み出す！

<特徴>

- ・線径Φ 6.3 mmの鋼材使用による高強度・随所に溶接補強した高い剛性と耐久性
- ・3つのサイド差込フックでサイド面強度アップ
- ・電気亜鉛メッキ 三価クロムで RoHS 対応
- ・ネームプレートが標準装備
- ・各種オプション設定可能で、オーダーメイドにも応じます
- ・1台でもご注文可能です。

## 会社概要 / 事業内容

ダイニチマテニクス 55年の歩みは、お客様のニーズにより技術を高め、物流効率化に挑戦してきた歴史です。主に自動車部品やOA機器を運ぶオリジナルのパレットや台車を製造する企業として、様々なニーズに応える多種多様な物流機器を開発してまいりました。そこに求められるのは、品質を損なうことなく効率よく移動できる機器であること。私たちの自信は提案力。お客様のニーズを深く理解し、それに応える提案を行うのはもちろん、納品までの各工程でお客様のニーズを先取りしたプラスαの提案もおこないます。ダイニチマテニクスは「物流機器を通じて社会に貢献する創造型提案企業」として、常に、「物流のトータルコストダウン」を追求してまいります。

## PickUp!

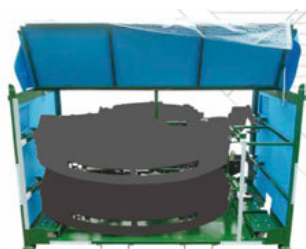

### インパネ専用パレット

クルマのインパネを運ぶための専用パレット。充填率を高めつつも、収納・取り出しがしやすく、かつ輸送中や作業中に脱落・変形しないよう、汚れや傷がつかないように、設計・製造しました。積みやすさ、降ろしやすさを実現するために、前面と上部を開くようにし、約1.6～1.8mのインパネを簡単に収納可能です。



### フィルム専用パレット

電子部品に使われるプリント基板用フィルムや液晶テレビのディスプレイ用光学フィルム、食品の袋やレトルトパックの包装用フィルム等をロール状のまま運ぶパレット。フィルムを降ろした後は支柱を折り畳み、スペースを取らずに効率よく保管できる構造です。



## 株式会社ダイニチマテニクス

TEL	<b>048-295-4411</b>
FAX	048-295-4412
URL	<a href="https://www.dainichi-m.co.jp/">https://www.dainichi-m.co.jp/</a>
住所	〒334-0058 川口市安行領家 1212-1
定休日	
営業時間	
加盟団体	全日本パレット事業協同組合
主な取引先	自動車、フィルム、食品、物流、農業、防災、医療、環境、家具、建材、IoT 他



**New Product Release!**

## アルミ合金新素材【MON-4】

MON.3の縦弾性係数(ヤング率)を改善した新材料



MA101 材料物性値 Material Properties for MA101

	MA101	MON3	AC4C
引張強度 Ultimate Tensile Strength MPa	161	160	140
硬度 Hardness HBW	109	95	60
熱膨張係数 Coefficient of thermal expansion X10 <sup>-6</sup> (RT~200)	17	21.2	21.5
縦弾性係数 Young's modulus GPa	95	85	70
密度 density g/cm3	2.9	2.7	2.7
0.2%耐力 Yield Tensile Strength MPa	-	150	85
ポアソン比 Poisson's ratio	0.32	0.31	-
伸び Elongation %	0.27	0.2	3

\*砂型試験サンプル評価

Sand casted test pieces are applied to measure properties.

## 会社概要 / 事業内容

業界トップクラスの設備と技術で、大型アルミ鋳物の製造を得意としております。  
縦弾性係数(ヤング率)を改善することでたわみ難い「軽量高剛性材料」も新たに開発し、ラインナップに加えしました。  
ますます多様化するお客様の幅広いニーズに応えていきたいと思っております。

## PickUp!



### 内装パネル

2020年 東京都内最大  
4000X1250mmの内装パネル  
です。高いデザイン性で複雑な形状を  
実現します。アルミは軽量であり、耐  
火性材料であり着目されています。



### アルミプランター

2020年羽田開発地区に11台のアル  
ミ鋳造のプランターを納入した。  
1500LX600WX600H  
アルミ鋳造の鋳肌を利用し、塗装に工  
夫をしたデザイン性の高い製品です。



## 株式会社田島軽金属

TEL **048-563-5221**

FAX 048-563-4335

URL <http://www.tac-casting.com/>

住所 〒348-0064  
羽生市藤井上組字城沼 1375

定休日

営業時間

加盟団体 川口鋳物工業協同組合

主な取引先

# 65 田辺商工株式会社



## TN式除菌浄水器

海外の都市の水道水は、グラスに汲むと濁りが肉眼で分かる程で、細菌もたくさん検出されるなど大変汚染された状態です。日本の様に水道インフラが整っている国は少なく、水道水が安全に飲める国は世界でも約15カ国位と言われております。このような中、弊社は各種の浄水装置・浄水器の専門メーカーとして、創設以来各国の水道事情にも適合するように万全の設計を進めています。危機管理に弱い日本人の健康をガードし、海外での日常生活（氷を造ったり、飲用用途の他にもお料理の際等・・・）での活躍のお手伝いをしております。

## 会社概要 / 事業内容

弊社の浄水器は、現在、世界約53カ国の日本大使館・書記官舎を始め、大手商社・建設会社等の事務所及び宿舍等に約5000台が設置されております。毎日の飲料・炊事用水に利用され、海外で長期滞在しご活躍の皆様の健康維持に貢献しております。

KAWAGUCHI i-mono（いいもの）ブランド認定企業。

## PickUp!



### 逆浸透膜浄水装置 TN-2000-RO

海水時 100l / H(2m2 /Day)  
900人対応  
淡水時 300l / H(6m2 /Day)  
2,200人対応

塩分、放射性物質、病原性細菌、農薬、ヒ素、アルミニウム等を除去



### TN式災害用浄水器 TN-01MC-MF

フィルターは2段階式で能率良く浄水可能です。  
川口 i-mono ブランド認定製品。



## 田辺商工株式会社

TEL	048-265-1329
FAX	048-268-2379
URL	<a href="http://tanabeshoko.com/">http://tanabeshoko.com/</a>
住所	〒333-0848 川口市芝下 2-8-1
定休日	
営業時間	
加盟団体	川口商工会議所
主な取引先	外務省、鹿島建設(株)、住友商事(株)、伊藤忠商事(株) 等



## 超大型ダンプトラック用アクスルハウジング

アクスルハウジング（車軸管）：エンジンのパワーをタイヤに伝える「アクスル（車軸）」を包み、車両の軸重を支える重要保安部品です。

## 会社概要 / 事業内容

普通鋳鉄 (FC)、ダクタイル鋳鉄 (FCD) の他に、耐酸珪素鋳鉄「アリロン」の製造を行う国内唯一の鋳造メーカーです。生産管理システムや鋳造シミュレーションソフトの活用など、従来の鋳物工場のイメージにとらわれないものづくりを行っており、「IT(情報技術)を活用し高品質の製品を提供する鋳造メーカー」として日夜研鑽に励んでおります。

## PickUp!



エレベータ部品（プーリー）：エレベーター巻上機のメインワイヤーロープがかかる滑車。



14%以上の珪素を含む鉄系合金鋳鉄で広範囲な適応性と長期間の耐食性を有する優れた耐酸材料。ステンレス圧延工程の消耗電極や、ポンプケーシングなど特殊溶液に接する部分等に使用されている。現在当社は国内唯一の「アリロン」製造メーカーとなっています。



## 株式会社辻井製作所

TEL	<b>048-222-3363</b>
FAX	048-223-7480
URL	<a href="http://tsujii-ss.co.jp/">http://tsujii-ss.co.jp/</a>
住所	〒332-0011 川口市元郷 1-32-9
定休日	土日祝日、お盆、年末年始
営業時間	8:00~17:00
加盟団体	川口鋳物工業協同組合、(一社) 日本鋳造協会、(公社) 日本鋳造工学会、川口機械工業協同組合、川口優法会 他
主な取引先	<鋳造>アイダエンジニアリング(株)、(株)小松製作所、(株)日立ビルシステム、東芝インフラシステムズ(株)、三菱重工業(株)、(株)三興ポンプ製作所、三成研機(株) <製缶>(株)日立産機システム、東北電機製造(株)、(株)東光高岳



# 67 株式会社天馬 J A P A N

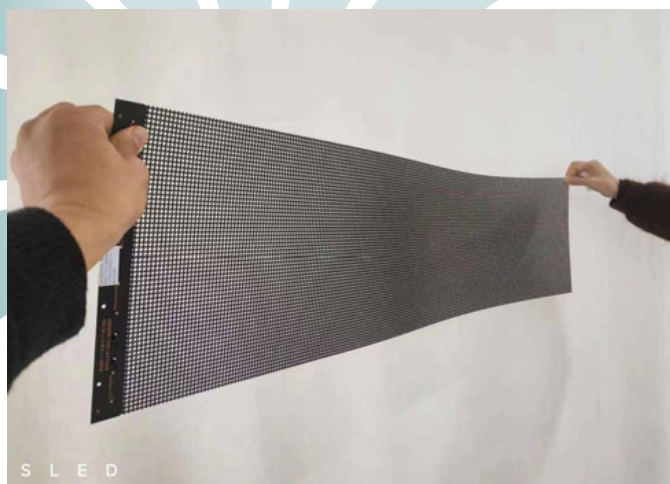

## 透明 LED スクリーン

輝度：超高輝度の LED を採用して、遠距離からでもハッキリ。  
効果：非線形補正技術を採用、解像度が高く画像はより鮮明。  
信頼性：分散スキャン技術及びモジュール設計技術を採用、信頼性と安定性が高い。

## 会社概要 / 事業内容

会社名 株式会社 天馬 JAPAN  
住所 〒 332-0021 埼玉県川口市西川口 3-21-10  
TEL 048-430-7031  
FAX 048-430-7032  
設立 2016年2月2日  
資本金 500万円  
代表者 司馬 幼良

事業内容  
電子機器、小型変圧器等の製造・輸入・販売  
遊技場設備周辺機器の製造・輸入・販売  
LED 製品及び関連機材の輸入・販売  
ダーツ関連用品の企画・製造・輸入・販売  
電気機器、プラスチック・金属加工品の OEM・ODM

## PickUp!

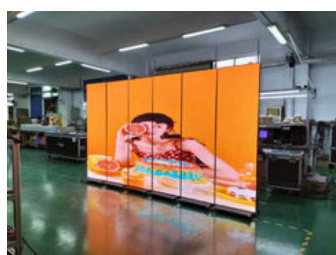

### LEDD-TJ46192

複数のディスプレイを連結しての運用ができます。LED ディスプレイは単体ではもちろん連結しての表示が可能。2台を並べて表示させれば高さ1920mm 横幅1280mm となり、固定設置の特注大画面ディスプレイさながらの運用が可能になります。



### クリスタルマジックフィルム

クリスタルマジックフィルム／クリスタルマジックガラスは、電圧により透過度を変えることのできる「PDLC フィルム」をラミネートしたフィルム／ガラスで、スイッチングの ON-OFF 操作だけで、すり調ガラスが一瞬で透明に変わるフィルム／ガラスです。



## 株式会社天馬 J A P A N

TEL **048-430-7031**

FAX 048-430-7032

URL <https://www.tenmajapan.com/>

住所 〒 332-0021  
川口市西川口 3-21-10

定休日 土日祝日

営業時間 9:00~17:00

加盟団体

主な取引先



## 超硬特殊切削工具

顧客のワーク形状に合わせ、様々な用途の超硬工具をワーク図面から設計・製作しています。超硬工具を使用することで、刃類の磨耗も少なく、工具交換の回数の削減、加工時間の短縮を図ることが可能になります。そのため、工具交換後の調整が少なくなり、ライン稼働率が向上することもメリットです。

## 会社概要 / 事業内容

1939年の創業以来、タングステンなどを焼結して作る特殊合金「超硬」を用いた特殊工具の製造・販売をしています。超硬特殊工具は、自動車の主要部品から建材まで幅広い分野での切削加工などに使われています。自社焼結をしているので、形状、数量などユーザーニーズに柔軟に応えることが可能です。顧客からの課題を解決し、新たな提案をし、技術を向上させていきたいと考えています。

## PickUp!



数工程を同時に加工することを可能にしたまさに、時を削るタイムカットカッターです。仕上げ用です。



ペレタイザー用の回転刃・固定刃ともに各種製作。再研磨などのアフターサービスも充実。常にベストな状態でお使いいただけます。



## デアロイ工業株式会社

TEL	<b>048-252-4036</b>
FAX	048-256-7204
URL	<a href="http://www.dialloy.co.jp/">http://www.dialloy.co.jp/</a>
住所	〒332-0031 川口市青木 2-7-44
定休日	
営業時間	
加盟団体	日本機械工具工業会、川口機械工業協同組合
主な取引先	旭化成工業(株)、(株)小松製作所、ホンダエンジニアリング(株)、富士重工業(株)、曙ブレーキ工業(株)、コスモ工機(株)、日本プラコン(株) 他

# 69 株式会社時園製作所



## 業務用ビールサーバ・ウォーターサーバ部品

真鍮製の業務用ビールサーバ・ウォーターサーバ部品を製造しています。アクセサリ製造で培ったヒキメを残さないドライ真鍮加工技術で、高級感を演出します。旋盤加工だけでなく、マシニングセンタも保有しておりますので、様々な形状の加工が可能です。

加工材質の幅も広げており、真鍮は勿論、POM・PET・PP・アクリル・ABS・塩ビ・テフロンといった樹脂の加工も手掛けます。

## 会社概要 / 事業内容

弊社は、大正3年に、東京にて金属挽物業として創業しました。当時はアクセサリをメインに一個一個手作りという「匠」の仕事でしたが、優れた「匠」の仕事を残しつつ常に進取のもの作りに取り組み、真鍮材の旋盤加工へと技術力を高めて参りました。その後、医療機械・通信機器の部品製造へと業務を拡大し、現在は業務用サーバ大手のニットク社向け機器部品の製造に主力を移しています。

当社は「常に新しい技術を模索し、最高の品質をすることで、社員の人的な成長を促し会社に一体感を醸成する。」ことを企業理念としており、従業員一人一人の創意工夫で新たな付加価値創造に日々、取り組んでいます。

KAWAGUCHI i-waza (いいわざ) ブランド認定企業。

## PickUp!



### ビール用ドラフトタワー

居酒屋様や、ホテル・バー・ラウンジでご使用頂いております。お酒を飲む方であれば、お店で一度は見たことのある製品です。



### 足踏み式アルコールディスペンサ

弊社の切削加工技術を活用してドラフト風の消毒液ディスペンサを製作しました。ディスペンサは勿論、足踏み～吐出部までの機構も全て設計・開発し、特許出願をしています。



## 株式会社時園製作所

TEL	048-486-9130
FAX	048-486-9131
URL	<a href="https://www.tks-pro.com/">https://www.tks-pro.com/</a>
住所	〒333-0861 川口市柳崎 2-16-1
定休日	土日祝日
営業時間	8:30~17:30
加盟団体	川口機械工業協同組合、川口商工会議所
主な取引先	(株)ニットク



切る、曲げる、溶接する、手のひらに乗るような小さなものから、4mの長尺物まで様々な板金加工に対応できる先進設備を備えており、今年の12月には最新のファイバーレーザー加工機の導入が決定しています。

また、川口市に27名、埼玉県全域でも85名しかいない1級工場板金技能士を有する高い技術力で様々なニーズにお答えいたします。

さらに通常であれば別会社に委託する塗装工程を、同じ敷地内にある2社が連携する事で、輸送コストやタイムロスがなくなり、短納期・低コストを実現。今年度からはクラウド式生産管理システムを導入し、今どこにどの製品があるのか？をリアルタイムで把握し、さらなる短納期に貢献しています。

## 会社概要 / 事業内容

什器（店舗用・オフィス用）建築機械部材、等の精密な金属板金加工を短納期で仕上げる高い技術力メーカーの製品図面をもとに、CAD・CAMを駆使し、最新鋭の各種加工機械とのネットワークをはかることにより、複雑、高精度、高品質な製品を少量から量産までハイスピードで提供します。  
KAWAGUCHI i-waza（いいわざ）ブランド認定企業。

## PickUp!

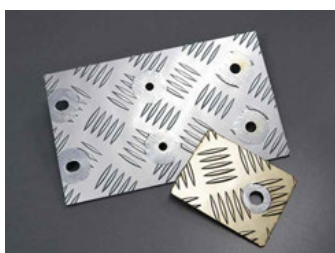

### 縞鋼板加工

人員と時間をかけ、専門工具を使ってもヒューマンエラーを回避できなかったザグリ加工。サーボ駆動CNCレーザーパンチプレスを使用し、縞鋼板の凸つぶし加工を行う事で、従来は12時間を費やしていた作業が45分で終了。不良率のゼロ化も達成。  
川口 i-waza ブランド認定。



### 金属焼付塗装（木目調）

業界でも希少な設備である6mの長尺縦吊ラインにより、自動塗装機と手吹き塗装を融合させた高効率・高付加価値な金属焼付塗装を実現しています。独自の木目印刷塗装システムを開発し、長尺形材に木目を塗装することに成功しました。  
川口 i-waza ブランド認定。



## トーマックス株式会社

TEL	048-284-5678
FAX	048-284-1037
URL	<a href="http://www.tomex.co.jp/">http://www.tomex.co.jp/</a>
住所	〒334-0063 川口市東本郷 1-6-11
定休日	
営業時間	
加盟団体	川口商工会議所
主な取引先	



# 71 TOMOE 株式会社



## 金属焼付塗装（木目調）

業界でも希少な設備である6mの長尺縦吊ラインにより、生産効率を向上させ、自動塗装機と手吹き塗装を融合させた均一で高効率・高付加価値な金属焼付塗装を実現しています。さらに独自の木目印刷塗装システムを開発し、長尺形材に木目を塗装することに成功しました。剛性がありながらもやわらかな外観は和室や寺社建築にも最適です。時代の風を読み、トレンドに応える金属製品を提供しています。

## 会社概要 / 事業内容

川口市のほか茨城県結城市と福島県白河市に焼付塗装工場を擁し、15の塗装ラインを保有します。溶剤塗装専用コンベアライン、粉体塗装専用コンベアラインは複数稼働。大型・重量塗装専用の固定ラインも各工場に設置し、大ロットから少量多品種まで短納期で対応を図るなど、顧客のあらゆるニーズに応えています。新たな取り組みの建築塗装部門では、創業以来68年にわたって培った信頼と塗料の直接仕入のメリットを活かし、安価で安心の屋根・外壁塗装などを提供しています。

2022年5月、結城市に新工場が完成いたしました。

KAWAGUCHI i-waza(いいわざ)ブランド認定企業。

## PickUp!



### 建築塗装部門

塗装工事の相談、現地調査、見積りから完成、その後のフォローまで、68年の信頼と実績で応えます。色褪せや錆、節電、暑さ対策など、建築物の問題を塗料で解決していきます。



創業以来、地域と歩んできました。「企業を育てることは人を育てること」をモットーに人材育成にも積極的に取り組んでいます。



## TOMOE 株式会社

TEL	048-284-1041
FAX	048-285-2049
URL	<a href="http://www.tomoe-toso.co.jp/">http://www.tomoe-toso.co.jp/</a>
住所	〒334-0063 川口市東本郷 1-7-6
定休日	土曜日、日曜日、その他
営業時間	8:00~16:50
加盟団体	川口商工会議所
主な取引先	

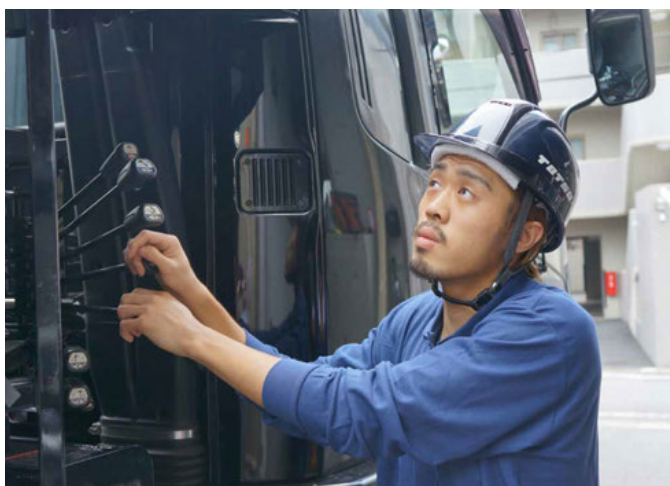

## 工作機械・重量物移設

主に工作機械を工場に運搬・設置をしています。30年以上の実績と経験を活かし、製造業の皆様のベストパートナーとして、日本のものづくりを支えます。「全ては顧客の為に」を信条にお客様へ安心と笑顔をお届けします。顧客の皆様には選ばれるよう、声なき声を聴き・形なき形が見える様、(株)戸塚重量は学び続けます。

## 会社概要 / 事業内容

メーカーから工場への搬入の他、中古機械の運び出しや工場の引っ越しなど、日本全国・海外も対応致します。工場内の最適なレイアウトの提案・変更により業務の効率化を図ると共に、快適な現場環境を作り上げます。機械を設置する際に使用しているのが自社で開発した「重量物運搬用電動ローラー ELEV (エレブ)」です。4台セットで使用し、最大20tの重量物を動かすことが出来ます。また床に接するローラーは軟質樹脂製となっており、お客様の床を傷つけません。丁寧でスピーディーな搬入により、お客様より感謝状を頂いたり、日刊工業新聞社や朝日新聞社の取材を受けたりと、高い技術力が評価されています。

KAWAGUCHI i-mono (いいもの) ブランド認定企業。川口市地域貢献認定事業者 (CSR)。

## PickUp!



### 電動ローラー「ELEV (エレブ)」

4台セットで使用し、最大20tの重量物をボタン一つで動かすことが出来る電動ローラーです。専門機関での試験・分析が行われ、耐荷重性が立証された製品となっております。i-monoブランド認定を授与され、海外への販売実績などもございます。また、昨年度からリースも開始するなど知名度を上げています。



家庭用電源100Vで駆動するため、誰にでも安全かつ簡単に操作できます。また有線ボタン操作により搬入物に直接接触することなく、屋内外を問わず使用できます。



## 株式会社戸塚重量

TEL	048-297-1923
FAX	048-297-1993
URL	<a href="http://www.juryo.co.jp/">http://www.juryo.co.jp/</a>
住所	〒333-0801 川口市東川口 6-14-16
定休日	
営業時間	
加盟団体	川口商工会議所、川口機械工業協同組合、埼玉県トラック協会
主な取引先	(株)牧野フライス製作所、(株)岡本工作機械製作所、倉敷機械(株) 他

# 73 有限会社豊栄厨房



## 厨房板金類全般

40年前に厨房板金、ステンレス板金の製造加工会社として設立以来、『喜んでいただける商品・製品・環境対応を...』を基本に事業を展開してきました。厨房板金設計製作施工、厨房機械・器具販売施工、厨房機械・器具修理、業務用什器消耗品販売、厨房付帯工事一式と、厨房に関してトータルで提供することで、受注してから設置するまでのリードタイムを短縮し、速やかなスタートを約束しています。

## 会社概要 / 事業内容

学校給食は衛生面、食の安全の確保と同時に、限られた時間で大量の調理を行わなくてはなりません。調理担当者の使いやすさ、児童との動線の切り分けなど、トータルで考えて最善策を提案しています。常に現場のお客様の使い勝手を第一に考え「環境制約の中で最高の結果を...Good job! for GUEST」を掲げ、製品製造販売に力を尽くします。

## PickUp!



学校給食、保育園、病院などに向け、食器などあらゆる厨房什器備品を販売します。



被災者が避難所で思うこと...。それは温かい食べ物がほしいということです。そのニーズにこたえる緊急災害時用移動式煮炊釜（市内のOEM工場にて製作）です。



## 有限会社豊栄厨房

TEL	048-241-5524
FAX	048-241-5592
URL	<a href="http://www.048-241-5524.com/">http://www.048-241-5524.com/</a>
住所	〒332-0027 川口市緑町 8-36
定休日	
営業時間	
加盟団体	
主な取引先	川口市、他官公庁（学校給食施設等、厨房板金・機械・什器類等）、大手厨房メーカー（厨房施設等、厨房板金等）



# 株式会社ドリマックス 74



## DX-100 マルチスライサー

丸刃遊星回転を用いた超引き切りにより、食材の断面を傷めずにカットできます。切り口が綺麗なため、鮮度も長持ちし、0.3mmの薄いスライスも可能です。キャベツ、ネギはもちろん、なすやレタスなどの柔らかい野菜、ピーマン、パプリカなどの中が空洞の野菜もつぶさずに綺麗に裁断できます。

## 会社概要 / 事業内容

多くの特許や実用新案（例、野菜カッティング装置・果物カッティング装置・棒状野菜皮むき機・石けん置き他）を取得しており、他社にはない商品で独自性を確立しています。また、卓上型グラス洗浄機・マルチツマ・コンパクトおろし機はグッドデザイン賞を受賞するなど、デザイン性でも優位性の高い製品を有しております。他社が開発、製造していない部分を製品としているため、他社製品を導入している企業からも発注を頂いております。

KAWAGUCHI i-mono（いいもの）ブランド認定企業。

## PickUp!



### <DX-70 マルチツマ>

ツマ、かつらむきだけでなく職人技の網造りも簡単に。平成9年グッドデザイン賞を受賞。

川口 i-mono ブランド認定製品。



## 株式会社ドリマックス

TEL	048-254-1231
FAX	048-254-1331
URL	<a href="http://www.dremax.com/">http://www.dremax.com/</a>
住所	〒332-0035 川口市西青木 3-3-9 ドリマックスビル
定休日	土日祝日、夏季休暇、年末年始
営業時間	10:00~17:00
加盟団体	(一社) 日本食品機械工業会、川口商工会議所、川口機械工業協同組合
主な取引先	大型スーパー、牛丼チェーン、レストランチェーン、大手製パンメーカー、大型加工センター 他





### 高速度断裁機 NCW116HHN1

印刷業界で利用されている大きな用紙 四六判、菊判、A1 サイズの断裁に好適な高速度断裁機です。断裁高さ165mm、70gの用紙を1500枚一度に高精度で断裁できます。そのため本機NCW116型は国立印刷局にて紙幣の断裁仕上げに利用されております。また、新開発のクランプ挟まれ事故防止安全補助装置「クランプセンサー」を標準で搭載したいへん好評です。

## 会社概要 / 事業内容

1938年川口にて創業。戦後断裁機製造を手掛け成長、1953年市内に鑄造部操業、高精度、高精工、高品質、高性能にこだわり自社鑄物と国産部品を使用した高速度断裁機を製造しています。1965年永井機械鑄造株式会社を設立、2021断裁機事業を永井機械鑄造株式会社に統合、断裁機事業部として、生産工場を県内加須市に構え、鑄物から一貫生産を前面にして高速度断裁機を製造しています。印刷局では紙幣の断裁仕上げに採用されるなど高精度な高速度断裁機です。

## PickUp!



小型ながら、プロ用として大型機同様の高精度高速度断裁機です。小断ち、オンデマンド断裁に好適。

弊社は、彩の国工場です。



永井機械鑄造株式会社  
断裁機事業部

TEL	(断裁機事業部) <b>0480-72-2676</b> (本社) <b>048-251-5260</b>
FAX	(断裁機事業部) 0480-72-6389 (本社) 048-251-5380
URL	<a href="https://www.nagaikikai.co.jp">https://www.nagaikikai.co.jp</a>
住所	(断裁機事業部) 〒349-1155 加須市砂原 2345 (本社) 〒332-0032 川口市中青木 3-6-22
定休日	
営業時間	
加盟団体	(一社) 日本印刷産業機械工業会、川口商工会議所、川口機械工業協同組合、埼玉県中小企業振興公社、(一社) 埼玉県経営合理化協会
主な取引先	印刷、製本、紙工、紙器会社、紙商社

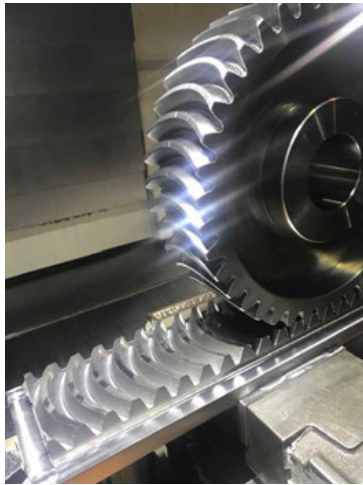

## 各種歯車および高精度機械部品

1970年設立以来、歯車の製造に専念し、チャレンジ精神と創意工夫により、お客様のニーズに応え、お客様より高い信頼をいただけてきました。

これまで培ってきた加工技術を基に、ものづくりの新たな研究・開発にも取り組み、新鋭加工機、高精度三次元測定機の導入により、高度化社会のニーズにも応えていきます。

これからも、技能の伝承と技術の創造により、産業界の一歯車として貢献を目指します。

## 会社概要 / 事業内容

歯車は、動力を伝達するときに使用される重要な機械要素部品です。

その歴史は紀元前まで遡ると言われます。動力を伝達する方向等によって、平歯車、はすば歯車、かさ歯車、ウォームギヤ、スプライン等の各種歯車を製作しています。

各種歯車は、鉄道車両、自動車、産業用機械等、幅広い分野で使用されています。

KAWAGUCHI i-waza (いいわざ) ブランド認定企業。

## PickUp!

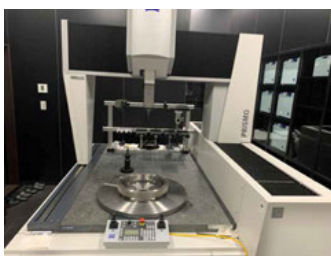

### 三次元測定機により 測定中の平歯車

加工した平歯車の、歯形、歯すじ、寸法精度を測定します。

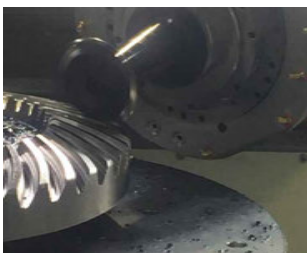

### まがりばかさ歯車

加工中のまがりばかさ歯車。



## 中里歯車工業株式会社

TEL	<b>048-282-1274</b>
FAX	048-284-7017
URL	<a href="http://nakazatohaguruma.com">http://nakazatohaguruma.com</a>
住所	〒334-0013 川口市南鳩ヶ谷 3-23-13
定休日	
営業時間	
加盟団体	川口機械工業協同組合
主な取引先	(株)新栄製作所、(株)東芝、(株)NST 製作所、 日精樹脂工業(株)

# 77 有限会社西尾工機



## 84XH200W (熔接構造)

台形歯型タイミングプーリ

歯先 OD591.46 Φ 重量：約 65kg 材質：SS400

熔接構造にて、軽量化加工済

(同型プーリ、本来の重量：140kg ↑)

製作期間：3 週間

## 会社概要 / 事業内容

スプロケットが主な受注であった頃より伝動部品を加工・製作販売  
いつしか時代はタイミングベルトが主流となっていきました。

川口青木で 40 余年、タイミングプーリ製作 (有)西尾工機

・材料購入からの一貫社内製作が目標

ツバキ、三ツ星、NOK、ユニッタ

各社標準品のフィニッシュドボア品に対し、材料から製作にて価格対抗

## PickUp!



### ツバキ歯型 135P14M80W

ピッチ 14M 歯先 OD598 Φ

重量：115kg



### 三ツ星歯型 120S14M1200W

ピッチ 14M 歯先 OD531.97 Φ

重量：118kg

## 有限会社西尾工機

TEL	048-255-6247
FAX	048-256-4561
URL	
住所	〒 332-0031 川口市青木 5-8-27
定休日	
営業時間	
加盟団体	川口商工会議所
主な取引先	椿本興業(株)、三ツ星ベルト販売(株)、藤川伝導機(株)、大喜産業(株)



## エンジン停止中にも冷却可能な電気式冷凍機を搭載した冷凍車『ICE EAGLE』

電気式冷凍機は渋滞時にもエンジン回転に依存せず温度管理が可能。更に、バッテリー単独でエンジン停止中でも約1時間の稼働も可能です。オプションの充電器で、バッテリーの充電を行いながら冷凍機の継続運転が可能で予冷・積置きや仮設の冷蔵庫としても利用可能です。(充電器は100V、200V共使用できます。)

## 会社概要 / 事業内容

冷蔵冷凍車を主体とした特装車メーカーです。お客様のご要望に合わせた特装車両の設計、製造、点検、修理まで行っております。長年培った技術とサービスを積極的に活かし、新たな車載用冷凍機を搭載した電気式冷凍車『ICE EAGLE』を開発、販売しています。

## PickUp!



### エンジン駆動式2コンプレッサー冷蔵冷凍車

メーカー標準の冷蔵冷凍車とは異なり、2コンプレッサー式になります。エアコンと荷室の同時使用でも、確実に冷えます。



### 移動スーパー（移動販売車）

電気式冷凍機を搭載し、冷凍（-25℃）から加温（+20℃）の温度帯に対応したショーケースを設置することが可能です。冷凍室ではアイス保存、加温室では弁当保存が出来ます。また、お客様の用途や販売品目に合わせた販売車を製作致します。



## 株式会社日章冷凍

TEL	048-261-0961
FAX	048-261-4069
URL	<a href="http://www.n-r.co.jp/">http://www.n-r.co.jp/</a>
住所	〒333-0844 川口市上青木 5-19-8
定休日	
営業時間	9:00~18:00
加盟団体	川口商工会議所、(公社)川口法人会
主な取引先	国内自動車ディーラー、各冷凍機メーカー、運送会社、食品販売会社、個人ユーザー 他



# 79 日本シーム株式会社



## 洗浄粉碎機 PF シリーズ

独自の技術で開発した強力洗浄+粉碎システムです。洗浄+粉碎の2工程の作業を1台で行い様々な素材に対応します。ホッパー上部から処理物と水を投入し粉碎と洗浄を同時に行うことで強力な洗浄効果を発揮します。素材のサイズや処理量など、お客様のニーズに応えられるよう小型・中型・大型サイズまでシリーズ化しております。洗浄機能が不要の場合は、乾式粉碎機としてもご使用可能です。

## 会社概要 / 事業内容

【マシンテクノロジーで地球を豊かにする】を存在理念にプラスチックの粉碎機をメインとした環境機械の専門メーカーです。地球環境やサーキュラーエコノミーの構築に貢献しています。創業から46年の納入実績で培った知識と経験や技術でメンテナンスは勿論、アフターフォローまでしっかりと致します。KAWAGUCHI i-mono(いいもの)ブランド認定企業。

## PickUp!



ペットボトルからラベルを剥がす作業を行います。剥離機本体に取り付けた固定針の調整で丸ボトルでも潰れたボトルでも処理が可能。また、ボトルの原形を保ったままラベルを剥離します。洗浄機能付のAQUAシリーズもあります。



お客様のニーズに合わせて、オリジナルプラントの設置・設計・製造・アフターフォローを一括で、ご提案致します。



## 日本シーム株式会社

TEL	048-298-7700
FAX	048-298-7750
URL	<a href="https://www.nihon-cim.co.jp/">https://www.nihon-cim.co.jp/</a>
住所	〒334-0054 川口市安行北谷 665
定休日	土日祝日（第3土曜日営業）
営業時間	8:30~17:30
加盟団体	川口機械工業協同組合
主な取引先	アーステクニカ、NOK、荏原製作所、カワタ、クラレプラスチック、三甲、JX エンジニアリング、JFE エンジニアリング、鈴与エコープロダクツ、ソニー M、ダイセキ MCR、中央化学、筑波化成、豊田通商、富士重工業、ポリプラスチック、三菱エンジニアリングプラスチック、三菱電機、ロート製薬



## アクリル加工全般

アクリルショーケースは透明感のある美しさはもとより、耐久性にも非常に優れており、みなさまの大切な商品やコレクション、思い出の品々等を美しく大切に保管・展示することが可能です。

例えば、レーザー加工・NC加工データを基に彫刻・切り文字・エッチング等様々な形を自在に再現することが出来ます。

## 会社概要 / 事業内容

大規模商業施設・スーパー・百貨店・セレクトショップ、小規模店舗等、様々な規模・御利用状況・ディスプレイ商品に合わせた各種アクリル製品を販売・制作致しております。

アクリル素材が持つ本来の美しさを最大限に活かした各種加工を取り扱っております。

## PickUp!



### POP・サイン

アクリルにカッティングシートを貼ったり、直接印刷をすることもできます。ケース状にして用紙を挟みこめばその場で媒体を変えることも。用途に合わせてご提案いたします。

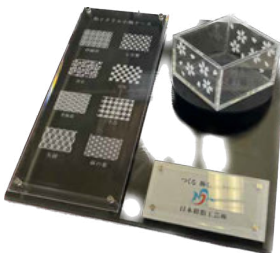

### オーダーメイド什器

ディスプレイや陳列用にオーダーメイドで製作可。商品のサイズにピッタリ合わせれば見栄えも良くなり、売り場スペースの効率化を図れます。



## 日本樹脂工芸株式会社

TEL	<b>048-224-1613</b>
FAX	048-224-1632
URL	<a href="http://www.njkogei.com">http://www.njkogei.com</a>
住所	〒332-0003 川口市東領家 5-21-23
定休日	日、祝日 その他（会社カレンダーによる休日）
営業時間	8:45~17:30
加盟団体	
主な取引先	(株)イトーヨーカ堂、(株)社オカムラ、(株)ユナイテッドアローズ、(株)ベイシア、(株)エイムクリエイツ

# 81 日本整備株式会社



## Hi-BREEDER (ハイブリーダー)

全自動ブレーキフルード交換エア抜き機です。従来熟練整備士2名で行うブレーキ液交換作業を、1名で安全かつ確実に短時間で作業する事が出来ます。

## 会社概要 / 事業内容

エコ&セーフティがコンセプト。環境負荷軽減とより高い利便性と安全性を求め、省力化・効率化を実現する機器を開発・提案して製品を納入します。フルード関係機器、オイル注入機などのオイル関係機器、環境機器(フロンガス交換クリーニング機など)、安全・省力化機器を通じて"安全と環境を守るサービス"を発信しています。  
KAWAGUCHI i-mono (いいもの) ブランド認定企業。

## PickUp!



全自動でカーエアコンのフロンガスをクリーニング・再生する機械です。ボタン操作で簡単に行えるのが特徴です。



全自動で車のLLC(冷却水)を交換・再生する機械。従来、40%~50%程度しか交換できなかったものを隅々まで交換・再生できます。



## 日本整備株式会社

TEL	048-223-3135
FAX	048-223-3136
URL	<a href="http://www.nippon-seibi.co.jp/">http://www.nippon-seibi.co.jp/</a>
住所	〒332-0002 川口市弥平 1-5-9
定休日	
営業時間	
加盟団体	(一社) 日本自動車機械器具工業会、 川口商工会議所、(公社) 川口法人会
主な取引先	アルティア、安全自動車、イヤサカ、 バンザイ



## 加工レス精密鑄造製品

アルミダイカスト部品の金型をお客様のニーズに合わせて設計、製作。自社金型を使用し、製品の鑄造から組立検査まで一貫して精密部品を生産しています。加工レスのメリットは加工刃の逃げ部が不要、高精度な複雑形状が可能、チル層が残り高強度、単価の低減です。薄肉部はおよそ0.5 mm、形状精度はおよそ0.005 ~ 0.01 mm精度を実現します。

## 会社概要 / 事業内容

アルミダイカスト部品の金型をお客様のニーズに合わせて設計、製作。自社金型を使用し、製品の鑄造から組立検査まで一貫して精密部品を生産しています。加工レスのメリットは加工刃の逃げ部が不要、高精度な複雑形状が可能、チル層が残り高強度、単価の低減です。薄肉部はおよそ0.5 mm、形状精度はおよそ0.005 ~ 0.01 mm精度を実現します。KAWAGUCHI i-waza (いいわざ) ブランド認定企業。

## PickUp!



多様化したお客様の要望に応える為に、金型製作技術で培われた技術ノウハウを量産加工にも展開しております。特に加工レス製品の最重要箇所の機械加工には、基準の設定方法やその他、さまざまなノウハウを有しています。



加工レス・一貫生産（金型製作・鑄造・機械加工・表面処理等）における品質維持は量産安定の最重要事項です。品質部門では源流管理の元に金型検証・鑄造品の検証等初期段階の製品・品質確保に重点をおいています。



## 日本精密金型株式会社

TEL	<b>048-252-3649</b>
FAX	048-256-3321
URL	<a href="https://jpd-japan.co.jp/">https://jpd-japan.co.jp/</a>
住所	〒332-0031 川口市青木 3-2-3
定休日	土日祝日
営業時間	8:30~17:15
加盟団体	川口商工会議所、(公社)川口法人会、(一社)日本ダイカスト協会、日本ダイカスト工業協同組合
主な取引先	パナソニック(株)、コニカミノルタ(株)、富士通(株)、NECプラットフォームズ(株)、(株)東京マルイ、日本電産コパル電子(株)、日本航空電子(株)、富士フィルムオプティクス(株) 他



# 83 株式会社フカガワ



## ファイバーレーザー切断機 LaserDual

- ・粉塵量 1/30 に低減。鉄板の拭き取り作業が不要です。(当社比)
- ・ヒュームの低減によりメンテナンス作業を削減できます。
- ・ファイバーレーザー採用でアシストガスが不要の為、ランニングコストが削減できます。
- ・ドロスが少なくなり、ロール成型機への負担が軽減されます。
- ・コイル材も使用可能です。

## 会社概要 / 事業内容

1960年の創業以来、空調ダクト工事業の皆様のお役に立つことを第一の目標に、社訓である「誠意・努力」の4文字を常に胸に刻みながら、社員一丸となった商品づくりとサービスの提供に努めております。空調ダクト業界の手作業から機械作業への改革、現場作業の効率化・安全化など様々な提案をしてきました。これからも空調工事業界の発展のため努力してまいります。

## PickUp!



商業施設・工場など多くの建築建物に使用されている空調ダクトおよび空調ダクト成型機の製造販売を主力としております。「国土交通省の建築基準法」や「消防法」に基づき製作し、お客様の使用用途により様々な製品ラインナップをご用意させて頂いております。



エアカーテンは、汚染空気の室内侵入を防ぎ、ウイルス拡散防止に役立ちます。出入口の開閉に伴う多種多様なウイルスの侵入を防止すると共に、ウイルス拡散防止の一助となり、安心して安全な環境を作りだします。また省電力モーターにより電力を抑え、電気料金の削減にも大きく寄与します。



## 株式会社フカガワ

TEL	048-257-3111
FAX	048-256-6629
URL	<a href="http://www.ductnet.com/">http://www.ductnet.com/</a>
住所	〒332-8555 川口市西青木 2-9-5
定休日	
営業時間	
加盟団体	(一社) 日本空調衛生工事業協会、(一社) 埼玉空調衛生工事業協会、全国ダクト工業団体連合会 (全国40団体に所属)、日本防排煙工業会、日本吹出口工業会、発泡ゴム断熱工業会
主な取引先	全国空調ダクト業者全般



## てまもりマンボウ

コロナ禍が続く世の中、直接何かを触るのに抵抗がある声をヒントに製作しました。買い物かごやカート・つり革などに巻き付けるように包んでご使用いただける携帯型非接触カバーです。滑りにくい軟質ポリ塩化ビニール製で、使用後は除菌シートやアルコールで拭けば繰り返しご利用いただけます。

## 会社概要 / 事業内容

ゴム、スポンジの打ち抜き加工、樹脂の射出成形、接着、組み立てなどの加工をメインに行っています。その他協力工場とのネットワークを生かし、幅広い素材、加工方法に対応しております。弊社にご相談いただけましたら、ワンストップで解決方法のご提案を致します。

## PickUp!



### ポリエチレンフォーム パズルピース

適度な硬さを持つポリエチレンのスポンジ。水の力でカットするウォータージェット加工で切り抜きました。ピース同士がしっかり合うように工夫をしています。

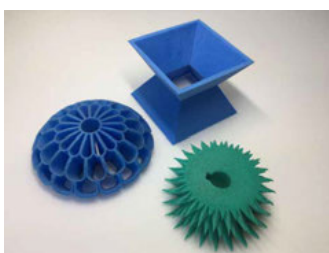

### 5軸ウォータージェット加工品

水の力でカットするウォータージェット加工。通常垂直にしかカット出来ませんが、軸を斜めにする事が出来る加工機により3次元的なカットを可能としました。従来のように複数のパーツを切り貼りすることなく、見栄えの良い製品が作れます。



## 株式会社フジカ工業

TEL	048-283-2251
FAX	048-285-2722
URL	<a href="http://www.fujika-kogyo.co.jp/">http://www.fujika-kogyo.co.jp/</a>
住所	〒334-0013 川口市南鳩ヶ谷 7-6-9
定休日	
営業時間	
加盟団体	鳩ヶ谷商工会、東部工業用ゴム製品卸商業組合
主な取引先	建設機械、電機関連企業 他

# 85 フジカ濾水機株式会社



## PF-7520 型（プール用珪藻土式ろ過装置）

珪藻土式ろ過は、他の方式よりも水質が良く、メンテナンス性に優れ、濾材のインシャルコスト、ランニングコストが安価です。砂式のろ過精度が 20～50 μm であるのに対し、珪藻土式のろ過精度は 5 μm で、砂式の 10 分の 1 から 4 分の 1 と、高いろ過精度を有しています。珪藻土をろ過装置に利用する場合、ろ過フィルターに珪藻土を付着させますが、この技術は当社を含めて数社にしかありません。川口 i-mono ブランド認定製品。

## 会社概要 / 事業内容

水処理装置、ろ過装置の設計、製造、保守、修理を行っています。小中学校、高校のプールや公共スポーツ施設のろ過システム、警察や消防署、自治体の雨水ろ過装置、井水ろ過装置などの設置、メンテナンスをしています。川口市内の公立学校に関しましては、100% 近い納入実績になります。当社が製造したろ過装置は、関東を中心に北海道から沖縄まで全国の学校や工場、公共施設などで活用されています。

KAWAGUCHI i-mono( いいもの ) ブランド認定企業。

## PickUp!

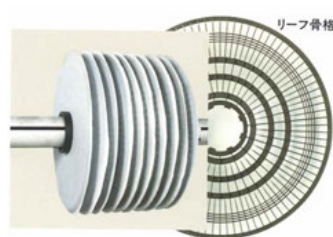

合成樹脂製円盤型放射骨格の表面を高級樹脂織物で覆ってあります。このリーフは運転を停止しても反対側にふくらんで、コーティングされた珪藻土ケーキを落とすようなことはありません。



フジカ独自のリーフ（ろ過網）に珪藻土をコーティングさせ、微細なろ過をするので、他のろ過方式にはみられない輝くような水になります。当社を含めて、数社のみが持つ技術です。



## フジカ濾水機株式会社

TEL	<b>048-225-2311</b>
FAX	048-225-2322
URL	<a href="http://www.fujikarosui.com/">http://www.fujikarosui.com/</a>
住所	(川口工場) 〒332-0011 川口市元郷 2-3-32 (本社) 〒170-0013 東京都豊島区東池袋 5-39-15
定休日	
営業時間	
加盟団体	(公財) 日本水泳連盟推薦、(一社) 日本浄水機械工業会、(公社) 日本プールアムニティ協会、(公財) 埼玉県産業振興公社、彩の国工場振興協議会、川口商工会議所、川口機械工業協同組合
主な取引先	全国の自治体 他





### 構造建築物用免震装置（BSL）

国土交通大臣認定品の免震装置です。地震時に杭頭の建物基礎部分の傾斜角を、免震装置自体が吸収できる回転機構付きすべり支承として、地中梁が不要となる杭頭免震構造を実現しています。この装置を活用することで地中梁が不要なため、地中を深く掘る必要がなく、工期短縮・コストダウンを図ることができます。また、排出される土砂が少なくなることで、環境面での負荷も少なくなると高評価されています。

## 会社概要 / 事業内容

不二工業株式会社は鋳物鋳造品製造、機械加工及び木型製作を行っております。材質はFC、FCD、AC、BC、SC、SCSで木型製作、鋳物製造から、機械加工まで一貫生産。数量単発1個より量産まで対応いたします。中子を沢山使用する複雑形状品が得意です。

## PickUp!



ダム・河川水門・上下水道ポンプ場・遊園地などで使用するポンプの本体ケーシング及び部品を鋳物製造から機械加工まで行います。木型・発泡型などから製作できます。



中子が多い複雑形状品を得意とする当社には、その技を使った大型（3メートル）のモニュメントも好評です。



## 不二工業株式会社

TEL	048-224-3333
FAX	048-224-3335
URL	<a href="http://fujicasting.co.jp/">http://fujicasting.co.jp/</a>
住所	〒332-0004 川口市領家 4-1-8
定休日	
営業時間	
加盟団体	川口鋳物工業協同組合、川口商工会議所、(公社)川口法人会、(一財)川口中小企業共済協会
主な取引先	荏原製作所、日立製作所、電業社機械製作所、三井住友建設、JFE エンジニアリング、豊田通商、鈴与マタイ、赤阪鐵工所、(株)明電舎



# 87 フジテック株式会社

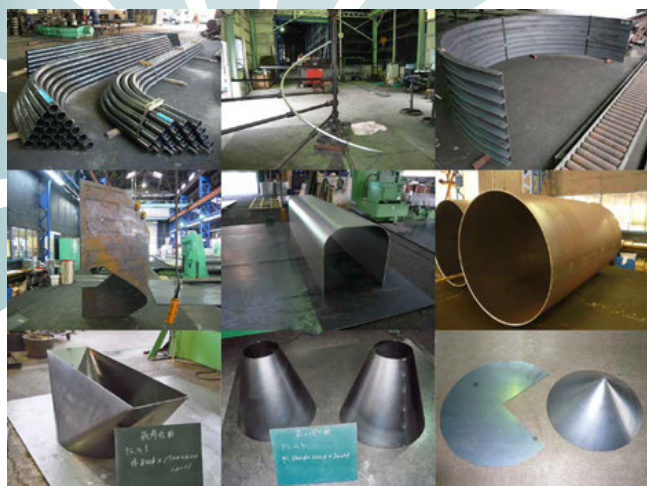

## R曲げ加工製品

ベンディングロールやアングルベンダーを使用し、板・型鋼・板展開材等あらゆる鋼材のR曲げ加工を行っています。R曲げ加工とは、鋼板や型鋼を円柱、円錐、半円状、らせん状などに曲げ加工することで、精度 ± 1mm以内の社内基準を有し曲げています。

## 会社概要 / 事業内容

昭和 38 年に製缶業からスタートし、現在では金属の R 曲げ加工専門メーカーとして半世紀培った技術力と経験で、多種多様、大小様々な鋼材を曲げています。フジテックの曲げ技術は、最先端の医療、建設、土木、各種プラント、芸術関係等の曲げ部材に広く使われています。

KAWAGUCHI i-waza (いいわざ) ブランド認定企業。川口市地域貢献認定事業者 (CSR)。

## PickUp!



フジテックでは工場見学等の地域貢献活動も積極的に行っています。



大小様々な大きさや素材に対応するため、各種専用の機械を使っています。職人が作り出す曲げ加工専門メーカーの曲線を見てください。



## フジテック株式会社

TEL	048-297-5103
FAX	048-297-5177
URL	<a href="http://www.mage-ftc.co.jp">http://www.mage-ftc.co.jp</a>
住所	〒 334-0057 川口市安行原 100-2
定休日	
営業時間	8:30~17:30
加盟団体	川口商工会議所、(株)国際後継者フォーラム、彩の国工場振興協議会、(公社)川口法人会、川口機械工業協同組合、加須市商工会
主な取引先	

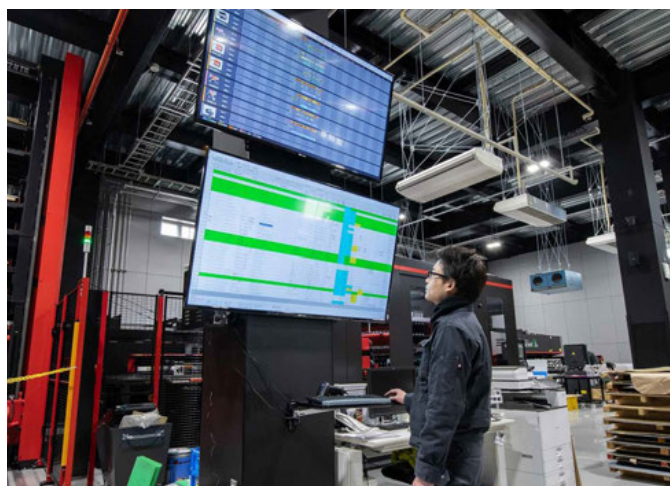

## 各種精密板金加工・各種溶接

お見積りから製造・納品後のフォローまで、すべての工程で徹底した「見える化」を実現しています。従来の板金加工でのモノづくりにとられない「提案力・高品質・納期厳守」をご提供してまいります。

## 会社概要 / 事業内容

【各種精密板金加工・NC タレットパンチング加工・レーザー加工・NC ベンディング加工・プレス加工・スポット溶接・各種溶接・カシメ加工 など】

お見積りから製造、納品、フォローまで、すべての過程で徹底したデジタル化とネットワーク化を実現しています。

1点からのお見積りも大歓迎。試作のご相談から量産加工まで、お気軽にご相談ください。

KAWAGUCHI i-mono( いいもの ) ブランド認定企業。KAWAGUCHI i-waza( いいわざ ) ブランド認定企業。

## PickUp!

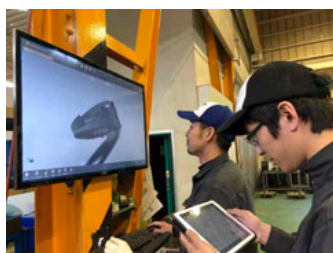

### デジタル板金加工技術

すべての過程で徹底したデジタル化とネットワーク化を取り入れ、スピードアップと一貫生産体制を確立している。現場各従業員にモバイル端末を配布し進捗情報の共有やコミュニケーションに役立てている。



### 溶接加工技術

全溶接職人がステンレス溶接 JIS 資格を取得。ステンレス溶接専門級 5 種類をすべて取得する者も多数在籍している為、特にステンレス仕上げ加工に定評があり、様々な仕上げを得意としている。



## 株式会社フジムラ製作所

TEL	048-225-7781
FAX	048-225-7814
URL	<a href="https://www.fujimurass.com/">https://www.fujimurass.com/</a>
住所	〒332-0004 川口市領家 3-12-10
定休日	
営業時間	
加盟団体	埼玉県シートメタル工業会、埼玉県指定彩の国工場、川口商工会議所、川口機械工業協同組合
主な取引先	

# 89 株式会社緑マーク



## 装飾印刷、静電容量式タッチセンサー、メンブレンスイッチ

これまで培ったスクリーン印刷技術をベースに関連する加工技術を組み合わせて、電気製品などのスイッチの表層部として使用されている装飾印刷部品と、その構成部品であるメンブレンスイッチや静電容量式タッチセンサーなど、機能に係る操作部をオリジナルで製造・販売しています。装飾銘板にはエンボス加工やラミネート加工などを組み合わせることもでき、UL 対応のシール、ステッカー（デカール）にも対応いたします。

## 会社概要 / 事業内容

当社は装飾印刷をはじめ、エレクトロニクス関連部品である静電容量式タッチセンサー、メンブレンスイッチ、抵抗膜式タッチパネル、フレキシブルサーキット（F.P.C.）、液晶関連製品、放熱関連部材等の提供をさせていただきます。

また、絶縁、拡散、防塵シート、マスキング、取扱説明書、合皮加工、樹脂・金属切削、EMI 対策品、抗菌・抗ウイルスフィルムなど用途に応じた加工を施し、印刷だけでなく関連した商品を広く提案させていただきます。

## PickUp!



### 高輝度蓄光印刷

樹脂バインダーを必要としない成膜技術を用い、スクリーン印刷で蓄光インクを印刷することが可能になりました。高い輝度特性を生かし、停電時や非常時の避難誘導や手すりやレバー、機器類の明示などに活用できます。



### 機能性部品（静電容量式タッチセンサー、メンブレンスイッチ他）

導電性インクを印刷することにより回路等を形成させ、スイッチ機能を持たせた製品です。接点や機構的な動作部のない静電容量式タッチセンサーは、デッドフロントなどの意匠シートを重ねてご提供できます。メンブレンスイッチには「LED 実装」も可能です。



## 株式会社緑マーク

TEL	048-251-1311
FAX	048-251-1255
URL	<a href="http://www.midorimark.co.jp/">http://www.midorimark.co.jp/</a>
住所	〒332-0034 川口市並木 4-19-15
定休日	
営業時間	8:30~17:30
加盟団体	
主な取引先	アルプスアルパイン電気㈱、SMK ㈱、オリンパス㈱、カシオ計算機㈱、京セラ㈱、㈱コロナ、シチズン時計㈱、ダイニチ工業㈱、大日本印刷㈱、帝国通信工業㈱、㈱東芝、パナソニックホールディングス㈱、㈱日立製作所、㈱富士通ゼネラル、ぺんてる㈱、㈱丸山製作所、㈱リコー、リンナイ ㈱ 他





## プレート KP シリーズ

小型から大型まで、現場作業に応じて選べるワイドな製品ラインナップ。振動板の材質には高張力鋼板を使用し一段と耐久性が向上。二段曲げ振動板を採用し、パッチング作業やすりつけ作業による振動板後部の早期摩耗を防止。

## 会社概要 / 事業内容

昭和 20 年から半世紀にわたり留まることなく培った、“高品質で高性能な製品を作る”という姿勢と技術は、すでに多くの製造・販売実績となって実を結び、国内はもとより、世界各地のインフラ設備や災害復旧にも貢献しています。これからも、お客様からいただいた「信頼」を基盤に、常に研鑽を怠ることなく“社会に貢献する製品作り”に全力を尽くしてまいります。

KAWAGUCHI i-mono (いいもの) ブランド認定企業。

## PickUp!



### ランマ RTX シリーズ

打撃力の強いランマで所定の締固め密度に達するまでの時間が短縮できます。



### ハンドガイドローラー MSR シリーズ

新・高剛性フレームの採用によりクラス最大の起振力を発揮。



## 株式会社明和製作所

TEL	048-251-4525
FAX	048-256-0409
URL	<a href="http://www.meiwa-ltd.co.jp/">http://www.meiwa-ltd.co.jp/</a>
住所	〒 332-0031 川口市青木 1-18-2
定休日	
営業時間	
加盟団体	川口商工会議所、(公社)川口法人会、 東京消防機器研究会、(一社)日本建設機械レンタル協会
主な取引先	本田技研工業(株)、ヤマハ発動機(株)、(株)小松製作所、防衛省、官公庁、各自治体



# 91 有限会社ヤヘイ工販



## ものづくりにおいて「我が社が伝える情報で人々がワクワクするような明るい未来を創りたい」

作り手の製品に込めた想いを広く伝えることが我が社の役割。顧客の持つ潜在ニーズを引き出すことでより良い製品作りや付加価値をもたらすアイデアを提供し続けています。

既存の設備や製造方法では対応できないもの、急な部品の欠損や破損、廃番による代替品のご提案まで。長年の経験・知識・実績の中でよりベストな方法でアドバイス、サポートし、問題を解決します。私が有する豊富な経験や知識、そして多くのIMTパートナー企業による技術と商材で製品としてのパフォーマンスだけでなくコスト面でもお客様をサポートします。

「お客様もその先も見据えた」提案・企画力、製品化できるコネクションを持っていることが他社には負けない弊社の強みです。

## 会社概要 / 事業内容

「なんとかして！」ヤヘイさん！

ありがたいことにこのお言葉を多数いただきます。

弊社は川口市を中心に製造業者様向けにものづくり全般の部品調達・加工をサポートする専門商社です。

“感謝し感謝され愛され続ける企業をつくる”

少人数、小規模だからこそできることがあります。

弊社はパートナー企業とともに、小さな会社であることの利点を生かして大手企業には真似できないものづくりをしています。

## PickUp!



### かるがるローダー (karugaru Loader)

ローダーとはパレットに乗せた荷物を庫内搬送するための装置です。担い手の負担を軽減することができます。かるがるローダーは特許技術搭載品、オールステンレスで超軽量！しかも錆びない！弊社以外では購入できないオリジナル製品です。



### 校正も修理もワンストップサービス (calibration)

弊社は測定器の校正を行う専門業者とのパートナー連携をしており、校正サービスと長年培ってきた計測器の修理技術の両面からお客様の品質をサポートします。

\* 校正の納期について毎回困っている。(新品時、再校正時共に)

\* アイテムごとの校正の書式を統一したい。

\* 校正時の期限前に連絡が欲しい。弊社では一貫したサポート体制でお悩みを解決します。



## 有限会社ヤヘイ工販

TEL	048-263-1860
FAX	048-269-1090
URL	<a href="http://yaheikohan.jp/">http://yaheikohan.jp/</a>
住所	〒333-0834 川口市安行領根岸 484-1
定休日	土日祝日
営業時間	8:30~17:30
加盟団体	埼玉県機械器商協同組合、中小企業家同友会
主な取引先	県内主要企業、県内工業高校、国・私立大学 他



## 各種ステンレス加工品

弊社は、ステンレスを主材料とするあらゆる加工製品を取扱っております。ステンレスの耐久性と美観性は、衛生的な施設空間造りに無くてはならないものです。

[業務のご紹介]

- \* 業務用厨房機器  
調理場の設計から施工・アフターまでを一括して責任施工致します。
- \* エクステリアや鋼構造物  
門扉や進入防止柵・大型浴槽からステンレสปール等、各種オーダー製作致します。
- \* サイン及び各種モニュメント  
目的に応じたサインの総合的な提案を致します。  
時計塔や街路灯を兼ねた製品までクライアントの希望に叶うものづくりを実現します。

## 会社概要 / 事業内容

2016年山伸マテリアルからステンレス加工品の設計と施工を事業目的として独立。

事業の柱は、①業務用厨房機器 ②ステンレスエクステリア製品 ③ステンレス鋼構造物が中心です。

ステンレスの特徴である、耐久性に優れ、衛生的で、光沢のある美観性は、様々な施設空間に活用されます。

新設の施設計画では、平面計画から具体的な製品の提案やコストメリットの試算を提示しご検討頂きます。

既存の改修計画では、現状調査と客観的な調査を総合的にまとめ企画立案致します。

これらの実施にあたっては、製品の製造から設置施工そしてアフターサービスまでを一貫して行います。

## PickUp!



### 大量調理向け厨房施設

HACCPの理念に沿って、食材の入荷から下処理～上処理～加熱調理～盛付～配膳まで、各種厨房機器は、清掃性が高くドライシステムでの運用が可能な機能を持つ加工を施しています。洗浄機・消毒乾燥機器や各種保管庫等適切に配置する設計協力も行います。



### 学校向けプール及び関連設備

耐久性と美観性に優れたステンレสปールは衛生面でも高い評価を得ています。関連するシャワー設備や目洗いシンクの他、外周を取り巻くフェンスもステンレスが使われています。太陽光の反射を抑え通気性を保ち外部からの目隠し効果のある製品です。



## 山伸ステンレス工業株式会社

TEL **048-286-3331**

FAX 048-286-3481

URL <http://yamascus.co.jp/>

住所 〒333-0834  
川口市安行領根岸 925-1

定休日 土日祝日

営業時間 8:30~17:30

加盟団体 川口商工会議所

主な取引先 地方自治体、建設業、設備業

# 93 山伸マテリアル株式会社



## ステンレス限りない未来へ

高品質・多品種、そして必要な時、必要な量を届けます。

### 山伸グループネットワーク

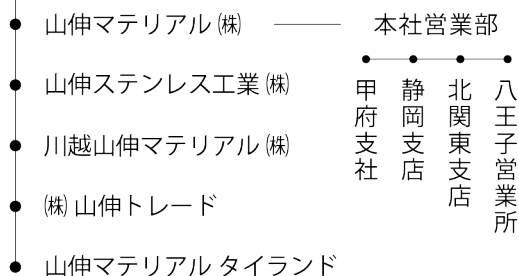

## 会社概要 / 事業内容

日常生活のあらゆるところで重要な役割を果たしているステンレス。

幅広い産業はもとより、高度な最先端技術産業においても不可欠な素材です。

また、リサイクル性にも優れたステンレスは今後さらに需要が期待される素材でもあります。

私たち山伸マテリアルはバネ材向け帯鋼を主力として、「全フープ在庫の山伸」、「バネ材供給の拠点」、「ステンレスのデパート」をモットーに、高度な品質管理の下、お客様のあらゆるニーズにお応えすべく在庫販売体制を強化しています。ステンレスのことなら安心して任せられるパートナーであり続けること。これが私たち山伸マテリアルの使命です。

KAWAGUCHI i-mono (いいもの) ブランド認定企業。川口市地域貢献認定事業者 (CSR)。

## PickUp!



### ステンレス帯鋼

冷間圧延帯、スリット帯、バネ材をはじめ多くの鋼種をあらゆる硬さ、厚さ、長さ、巾で取り揃えています。自社スリッター設備により高品質、短納期、小ロットを実現します。



### ステンレス鋼板

シャーリングライン、レベラーライン、レーザー切断機を取りそろえ、ご注文に応じた加工を施して短納期でお届けします。



## 山伸マテリアル株式会社

TEL	048-286-3111
FAX	048-286-4887
URL	<a href="http://www.yamashin-material.co.jp/">http://www.yamashin-material.co.jp/</a>
住所	〒333-0834 川口市安行領根岸 925-1
定休日	土日祝日
営業時間	8:30~17:30
加盟団体	東京ステンレス流通協会、日本バネ工業会、川口商工会議所
主な取引先	豊田通商、JFE 商事





## 現場見守る君

コロナ禍により、遠隔から現場を見守る「リモートワークツール」として認知度を高めている『現場見守る君』。スマホやPCで、いつでもどこでもライブ映像を見られるので、万一の際の証拠映像としてだけではなく、日常的な管理・確認業務とも相性抜群です。使い方は、電源に挿すだけ。SIM内蔵・ネット工事不要で、届いた日から使えます。6種類の機種から選べ、月額9,800円～のレンタル制。関東圏内なら、防犯設備士が直接訪問し、その場に最適な機種のご提案もいたします。お気軽にご相談ください。

## 会社概要 / 事業内容

創業1951年。日々変化し、挑戦する老舗建築資材総合商社です。400超の生コン工場・500超の建材店との取引があり、残土処理手配に至るまでワンストップで事業を展開しています。そんな建設業界を陰から支える当社が開発した『現場見守る君』は、ただ撮るだけではなく、建設現場での防犯・現場管理、自治体の河川管理、工場や倉庫での品質・安全管理など、様々な用途に適応。昨今の人手不足や働き方改革にまでアプローチします。

## PickUp!



◎『現場見守る君 PRO』  
『現場見守る君スタンダード』にセンサーライトを付けました。NETIS(国土交通省の新技术情報提供システム)にも登録されています。暗闇でも明るく発光し、防犯効果も倍増。安心、安全な街づくりに貢献します。



◎事例紹介(自治体の河川管理)  
「河川に行かないと水位がわからず不便」「市民と情報共有したい」といった課題にカメラの活用が増えていきます。スマホやPCから、危険を冒さずに水位確認が可能。市のHPにも載せることで、豪雨の際、市民の方からも喜ばれています。



## 株式会社吉田東光

TEL	048-714-0403
FAX	048-856-0023
URL	<a href="https://www.mimamorukun.com/">https://www.mimamorukun.com/</a>
住所	〒338-0002 さいたま市中央区下落合 6-4-5
定休日	土日祝日
営業時間	8:30~17:30
加盟団体	川口商工会議所
主な取引先	川越市役所、ふじみ野市役所、入間市役所、桶川市役所、富士市役所、ナビホーム㈱、ボラスグループ、清水建設㈱、鹿島建設㈱、㈱加賀田組、京王建設㈱、㈱飯田産業、住友林業ホームエンジニアリング㈱、㈱長谷工リフォーム、JFEケミカル㈱、三菱ケミカル㈱、琉球通運㈱、㈱JA津軽みらい



# 95 株式会社ローザ

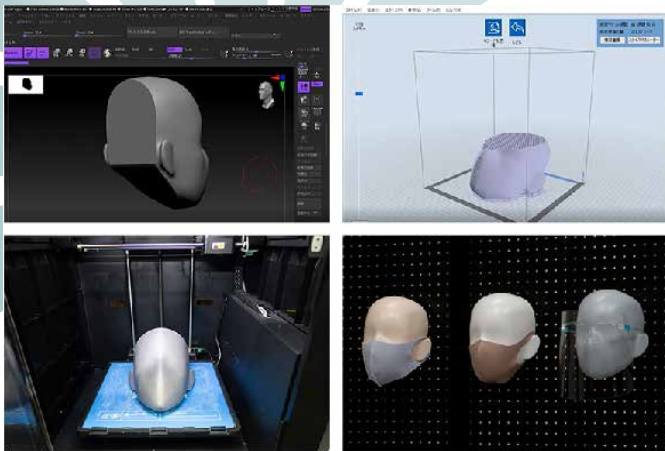

## 3D プリンター出力製作

近年、デジタル技術が普及し、3D プリンターや 3D データ作成ソフトが身近なものとなりました。

弊社はデジタル技術を用いた新しいモノづくりを率先して導入しております。

今回は従来の手作業の技術に 3D プリンターなどのデジタル技術を掛け合わせた、新しい制作プロセスをご紹介します。

- I . 3D データ作成
- II . 3D プリンター用ソフトにデータを移行する
- III . 3D プリンター出力
- IV . 磨き作業と塗装仕上げ
- V . 商品陳列、完成

最初から最後まで一気通貫した作業で請け負いますので、スピーディーな対応が可能です。

## 会社概要 / 事業内容

ローザはお客様のあらゆるニーズにお応えする為に、企画から売り場までのソフト&ハードをトータル的にバックアップをし、ブランドイメージを的確にユーザーにお伝えするお手伝いをさせて頂いております。それぞれの分野のエキスパートが専門的な立場から、お客様の満足のいく空間造りや製品作りをサポートさせて頂きますので、どんなことでもご相談ください。

## PickUp!



### 危険体感マネキン「タイカンマン」

ローザが長年マネキン製造で培った技術を用いて開発したダミー人形です。各関節はヒトの可動域と同じように可動し、標準的な人体形状と重量配分が再現されております。建築現場や自動車メーカー、各研究施設の安全研修等で使われています。

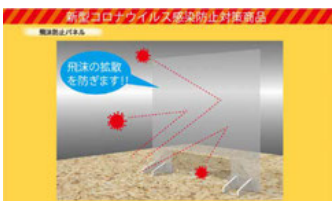

### 飛沫防止パネル商品 (アクリルパネル等)

ローザは一昨年度より細菌やウイルスの為の商品販売を始めました。飛沫防止アクリルパネルの販売からサーモグラフィカメラのレンタル、VR 展示会のお手伝いなどお客様のご要望に合わせてご相談及び対応をさせて頂いております。



## 株式会社ローザ

TEL	<b>048-268-1876</b>
FAX	048-268-2755
URL	<a href="http://www.rosa.co.jp/">http://www.rosa.co.jp/</a>
住所	〒333-0851 川口市芝新町 8-32
定休日	土日祝日
営業時間	9:00~18:00
加盟団体	日本マネキンディスプレイ商工組合 (JAMDA)、日本ビジュアルマーチャンダイジング協会 (JAVMA)
主な取引先	スポーツメーカー、アパレルメーカー、化粧品メーカー等



ライトアップにも適したLEDバルーン照明

## LEDバルーン照明機

すべて自社工場による生産のLEDを利用した照明です。従来製品と異なり、360度明るく照らせるため、影ができず、事故を未然に防ぐことができます。瞬時に点灯、再点灯できることも特長で、安心、安全な明かりをすぐに届けることができます。さらには、90W～300Wまで無段階で調光が可能であり、必要に応じて明るさを変えられます。

川口 i-mono ブランド認定製品。

## 会社概要 / 事業内容

既存の技術にとらわれずに、投光機、環境関連機械、小型建設機械など、時代が求める製品を開発、提供しています。大手メーカーに対してもOEMで安心、安全な製品を供給しており、研究開発や生産、納入、アフターサービスまで一貫体制で対応しています。さらには環境問題、社会インフラの整備と再構築など、社会的課題を解決するための製品を世に送り出すことにも大きな誇りを持っています。

KAWAGUCHI i-mono (いいもの) ブランド認定企業。

## PickUp!



照明の全てのパーツはボックスに収納。収納すれば段積みができるので保管も容易で余分なスペースをとりません。



ダイオキシン排出基準を大幅に下回る煙を出さないダイオキシン対策型焼却炉です。廃棄物の処理及び清掃に関する法律施行規則(平成14年12月1日施行)にも対応しています。



## 和光機械工業株式会社

TEL	<b>048-295-3228</b>
FAX	048-295-3225
URL	<a href="http://www.wacoh.ne.jp/">http://www.wacoh.ne.jp/</a>
住所	〒333-0821 川口市東内野 272
定休日	
営業時間	
加盟団体	川口商工会議所、(公社)川口法人会、東京消防機器研究会、(一社)日本建設機械レンタル協会
主な取引先	京セラインダストリアルツールズ販売(株)、本田技研工業(株)、ヤマハ発動機(株)、(株)小松製作所、防衛省、官公庁、各自治体

# 97 和光紙器株式会社



## 環境配慮型包装資材 Polycolene を製造する真空成形メーカー

和光紙器は金型製造から材料となるシート製造、そして完成品になる成形までの一貫製造を行なう真空成形メーカーです。また、和光紙器独自の環境配慮型商品「Polycolene シリーズ」を製造しています。

Polycolene は埼玉県で「彩の国 SDGs 技術賞」「彩の国埼玉環境大賞」を受賞した商品です。サステナブルマテリアルであり、エシカル包装材としてご利用いただけます。「ものづくりを進化させ続ける」をスローガンに環境への取り組みに力を入れています。

## 会社概要 / 事業内容

お客様の大切な商品を安全に輸送し、環境に配慮した包装資材をご提案いたします。

自社工場では無駄な資源を生み出さない製造を目指し、段ボール加工製造・緩衝材加工製造・真空成形一貫製造と幅広いものづくりをしています。また、災害時必要となる避難所向け商品など、少しでもお手に取りやすい価格で工夫された商品を開発し、地域の方々から必要とされる会社を目指して取り組んでいます。

【受賞】彩の国 SDGs 技術賞、彩の国埼玉環境大賞、はばたく中小企業 300 社

【認定】川口 i-mono ブランド、彩の国工場、埼玉県多様な働き方実践企業、健康経営優良法人

## PickUp!



### 災害時に必要な防災関連商品

包装設計のノウハウを生かした災害時避難所用商品「WAKOH 式段ボールベッド」「WAKOH 式段ボールパーテーション」を製造販売しています。また、塩水のみで発光・スマホ充電が可能など多機能ランタン「ライトパルス」など幅広く取り扱っております。



### サステナブルマテリアル「Polycolene シリーズ」

進化し続ける無駄を生まない包装資材「Polycolene シリーズ」の開発および製造をしています。リサイクル資源を活用したサステナブルマテリアルで、ロゴマークが付いた商品は使用後に買取可能です。再び Polycolene に生まれ変わります。



## 和光紙器株式会社

TEL	048-252-4734
FAX	048-256-4030
URL	<a href="https://www.wakosiki.co.jp/">https://www.wakosiki.co.jp/</a>
住所	〒332-0016 川口市幸町 1-9-17
定休日	
営業時間	9:00~18:00
加盟団体	川口商工会議所、さいたま商工会議所、彩の国工場振興協議会、川口法人会、川口優法会、川口間税会
主な取引先	川口市役所、鈴鹿市役所、柏崎市役所、富士フィルムビジネスイノベーションジャパン(株)



## エコワット

不要になった空ダンボール等を緩衝材にする機械です。廃棄物を再利用するのでゴミの削減に貢献し、従来の発泡スチロールや空気泡シート（プチプチ）の購入経費の削減もできる一石三鳥の機械です。

川口 i-mono ブランド認定製品。

## 会社概要 / 事業内容

ワタコンは「世の中にない物を作るアイデア集団」です。ベストセラー機エコワットシリーズを始め、環境配慮型緩衝材やオール紙製クッション封筒などいずれも世界初の製品です。最近では強化ダンボールを特殊構造にした収納型災害用給水槽の開発と販売に成功し、全国の自治体の緊急対応に貢献しております。

KAWAGUCHI i-mono（いいもの）ブランド認定企業。

## PickUp!

### 災害用給水槽「ミズコン」

大地震や災害など緊急時に一番困るのは飲料水と生活水の確保です。ミズコンは1000リットル（1トン）の水を貯蔵する容器です。収納しやすいコンパクト設計で各避難所等に多く設置されています。



## 株式会社ワタコン

TEL	<b>048-265-7312</b>
FAX	048-265-7397
URL	<a href="http://www.watacon.co.jp/">http://www.watacon.co.jp/</a>
住所	〒333-0844 川口市上青木 6-1-21
定休日	
営業時間	
加盟団体	川口商工会議所、川口優良法人会
主な取引先	



# 99 株式会社スリーウェイ



## 川口市 GIGA スクール構想事業

小中学校の児童1人1台ノートパソコンを配布し「学びを止めない」を目指し保守運用管理を行っております。

## 会社概要 / 事業内容

川口市にて創業し35年、市内を中心に教育分野のIT関連を中心に活動しております。

- コンピューター機器の販売、設定、修理、賃貸
- コンピューターの運用に関わる教育、指導
- 事務用機器、ネットワーク機器の販売、設置、設定、賃貸
- 各種消耗品、リサイクルトナー等販売

## PickUp!



### コンピューター機器の販売、設定、修理、賃貸

コンピューター機器の販売や設定、修理や保守等お客様のご要望に合わせて提案させていただきます。



### ネットワーク関連の構築および保守

ネットワークおよびサーバ管理などお客様のご要望に合わせて提案させていただきます。



## 株式会社スリーウェイ

TEL	048-235-7880
FAX	
URL	<a href="http://www.3way-jp.com">http://www.3way-jp.com</a>
住所	〒333-0842 川口市前川 2-32-2
定休日	土日祝日
営業時間	9:00~18:00
加盟団体	
主な取引先	(株)内田洋行、日本電気(株)、ダイワボウ情報システム(株)



## 換気・カーテン・暖房制御盤 換気ナビ

施設園芸用ハウスの天窗・カーテン・暖房を複合的に制御し、温度管理をするコントローラです。1台で最大4ハウスの天窗管理が出来るほか、1ハウス4系統にも使用でき、生産者の労力を削減します。傾斜温度制御とスカシ換気機能により栽培環境の急変を抑え、作物へのストレスを軽減します。タッチキーとツマミで簡単に操作出来るのが特長です。また、クラウドサービスを利用すれば離れた場所からスマートフォンやタブレットで環境データや機器の動作状況をモニタ・記録できるため、安心してハウスを離れることができます。

## 会社概要 / 事業内容

温度・湿度調節器の製造、マイクロコンピュータ応用製品開発、超音波加湿器、洗浄機の製造を行っているメーカーです。プリント基板の回路設計から組込み用ソフトの開発、部品調達から製造まで一貫し自社でおこなっています。ODM 基板開発のほか施設園芸、きのこ栽培などの農業分野へ環境制御機器などの商品を販売しています。

## PickUp!



### 統合環境制御盤 ハウスナビ・アドバンス

施設園芸用ハウスの天窗、暖房、カーテン、炭酸ガス施用などを相互に連動させ、ムダの無いバランスのとれた栽培環境づくりをします。日本の生産者目線で開発した、現場で使いやすく、気の利いたオリジナル機能満載の商品です。



### 農業用クラウドサービス アイファームクラウド

スマホやタブレット端末を使い自宅にしながら農場の栽培環境をモニタリング、遠隔管理が出来るクラウドサービスです。測定データの共有、比較、集計機能を搭載し、データに基づいた栽培管理に活用いただけます。



## 株式会社ニッポー

TEL	<b>048-253-2788</b>
FAX	048-253-2793
URL	<a href="https://www.nippo-co.com/">https://www.nippo-co.com/</a>
住所	〒332-0015 川口市川口 2-13-20
定休日	土日祝日
営業時間	8:20~17:20
加盟団体	川口商工会議所、東京科学機器協会
主な取引先	施設園芸農家、農業法人、農業技術センター、農業大学校など

# 101 株式会社ネクストステージ



ホームページ&アプリ作成ツール



## 新時代のCMS『ネクストプラス』の特徴！

- ①初心者優しい操作性  
全ての作業はシンプルに3ステップ！「1.ダブルクリック、2.編集、3.保存」で簡単
- ②自動で進化するCMS  
新しく開発された様々な機能や流行りのデザインなどが定期的にバージョンアップ
- ③レスポンス対応  
パソコン、タブレット、スマートフォン、すべてのデバイスに最適化
- ④豊富なデザインテンプレート  
300以上のデザインテンプレートを提供
- ⑤あらゆる要望に対応  
SEO・MEO対策、ECサイト構築、求人サイトIndeedとの連携

## 会社概要 / 事業内容

【経済産業省認定情報処理支援機関(スマートSMEサポーター)】

- ・ホームページ、スマホアプリの作成保守
- ・グラフィックデザイン(ロゴ、名刺、パンフレット、キャラクター作成など)
- ・映像の企画作成(YouTube、PR映像、ドローン撮影など)
- ・ネットワーク・サーバー構築～保守
- ・Microsoft365導入支援(Microsoft Partner)
- ・MEO対策支援(Googleビジネスの上位表示)
- ・ebook(電子カタログ)作成

## PickUp!



### ホームページ&スマホアプリ

ホームページ&アプリ作成ツール「ネクストプラス」はすべての操作がシンプル！知識がなくても、ダイレクトに修正&更新ができるので、スピーディーに編集することができます。簡単にオンラインショップの開設も出来るので、この機会に是非、非対面ビジネスを始めてみませんか??



### デザインサービス

弊社はお客様に満足して頂くデザイン制作を一番に考えております。ロゴ、名刺、企業パンフレット、封筒、広告、ステッカーなどの各種デザインサービスを提供しており、その他の印刷物に関しましても、対応いたしますのでお気軽にご相談ください。



## 株式会社ネクストステージ

TEL	048-229-1195
FAX	
URL	<a href="https://www.next-st.co.jp/">https://www.next-st.co.jp/</a>
住所	〒332-0017 川口市栄町 2-1-25 神谷栄町ビル
定休日	土日祝日
営業時間	9:00~18:00
加盟団体	川口商工会議所
主な取引先	NTT データグループ、ジョンソンコントロールズ、ダイワボウ情報システムなど

# 株式会社細野鉄工所 102



## 地域情報ポータルサイト「TRiCO kawaguchi」

川口には知られていない魅力が沢山あります。その魅力を、市内外の方に広く知って頂く為に誕生したのが「TRiCO kawaguchi」です。

行政、イベント、お出かけスポット、店舗/会社情報等、川口市内のあらゆる情報を皆様にお届けしております。

特に店舗/会社情報について、市内には十分に魅力を発信出来ていないという課題を抱えておられる事業者様が多くいらっしゃいます。「TRiCO kawaguchi」では、掲載事業者様の情報発信をサポートし、情報発信の課題解決を通じて地域に貢献して参ります。

## 会社概要 / 事業内容

株式会社細野鉄工所は鋳物製造業として1931年に創業致しました。現在、不動産管理事業に加え、商業施設リーシング事業、ショールーム事業、通信事業等の事業を展開しており、新規事業にも積極的に挑戦しています。近年では「TRiCO kawaguchi」の運営を始めとした地域ソリューション事業を開始しており、事業を通じた地域への貢献にも取り組んでおります。

## PickUp!



### 「TRiCO kawaguchi」 有料掲載サービス

当サイトにご掲載頂くと、ブログ機能やメニュー機能を備え、HP代わりにもご利用可能なショップページを保有頂けます。

近年重要性が増しているグーグルビジネスプロフィールとの連携機能や、ニュースのLINE投稿機能等を備え、効率的に情報発信を行えます。



### 「TRiCO kawaguchi」 公式 Instagram

弊社では公式 Instagram でも市内情報の発信を行っており、川口に興味のある1万人超の方にフォロー頂いています。

掲載事業者様の情報を中心に発信しており、Webだけでなく対策の難しいSNSの面でも掲載事業者様の情報発信をサポートしております。



## 株式会社細野鉄工所

TEL	048-256-1121
FAX	048-256-1131
URL	<a href="https://hosonotekko.co.jp/">https://hosonotekko.co.jp/</a>
住所	〒332-0023 川口市飯塚 1-1-28
定休日	水曜、日曜、祝日
営業時間	9:00~18:00
加盟団体	川口商工会議所、川口鋳物工業協同組合
主な取引先	川口市内の事業者様



# 103 アトリエ ボワット・ビコロール



## 布箱

フランスの伝統的な厚紙クラフト技術「カルトナーージュ」を使った布箱です。

針も糸も使わず、手作業で厚紙（カルトン）に布を貼りつけて作っています。

手作り感と高級感のバランスがよく、しっかりとした作りの布箱ですので、贈り物の箱として、また、ご自宅のインテリアや商品のディスプレイとして幅広くご利用いただけます。

プレシャスな時計やジュエリーを入れておくのはもちろん、箱だけで飾ってもすてきです。（サイズ：縦横 14cm 高さ 9cm）

## 会社概要 / 事業内容

フランスの伝統的な厚紙クラフト技術を使って、布箱・紙箱から、室内・店内装飾のためのインテリア制作まで、多様な用途やご要望にお応えします。

- (1) カルトナーージュ作品、ソフトファニシング作品の制作、販売をしています。生地選びからのオーダーメイドも承ります。
- (2) 個人のお客様を対象に、日本ヴォーグ社フレンチメゾンデコール認定講師によるクラフト教室を開講しています。出張ワークショップも承ります。
- (3) 法人のお客様を対象に、贈答用の箱や商品ディスプレイ、店内装飾など、ご提案いたします。

## PickUp!

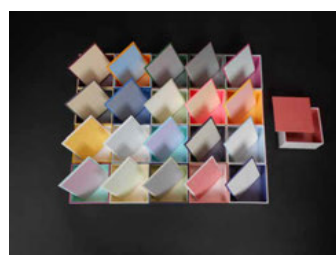

## 二色箱

内張りに雁皮紙と典具帖紙を用い、贅沢で心地よい手触りの紙箱に仕上げています。ふたを開けたときにハッとする二色の取り合わせの妙をお楽しみください。

（サイズ：縦横 10cm 高さ 5cm）



## フレンチメゾンデコールの世界

フォトフレーム、ミニトレイ、袱紗、アロマオーナメント、コンパクトミラーのシリーズ作品です。フレンチメゾンデコールキットを使用し、統一感のある生地で作ります。1作品を2時間で作るレッスンも開講中です。「手芸は初めて」という方もぜひどうぞ！



## アトリエ ボワット・ビコロール

TEL	048-253-6178
FAX	048-253-6178
URL	<a href="https://handmate.io/school.html?id=781">https://handmate.io/school.html?id=781</a>
住所	〒332-0031 川口市青木
定休日	土日祝日
営業時間	9:00~17:00
加盟団体	日本ヴォーグ社フレンチメゾンデコール会員
主な取引先	手芸・クラフト講座（ワークショップ含む）の企画運営会社、手芸・クラフト販売店

# 有限会社岩田仏壇製作所 104



## 【東京仏壇】

東京仏壇は江戸期から継ぐ伝統技法で製作した簡素で荘厳な美しさのある唐木仏壇です。

## 【東京仏壇は東京都指定の伝統工芸品です】

派手なものより渋好みの江戸気質を引き継ぎ、かざり金具は使わず木目の美しさを引き出す仕事を随所に施します。木材には「くるいがない」「丈夫」「虫がつきにくい」「木目がきれい」という点に優れた黒壇・紫壇などの唐木材や屋久杉・桑などの銘木を使用します。いずれも最高級で大変貴重な木材を、150年を超えた伝統技法により丁寧に木目の美しさを引き出し製作することで、東京仏壇は未永く受け継がれていきます。

## 会社概要 / 事業内容

1927年東京にて創業し、東京に本社・川口市に工房を構えて40年近くが過ぎます。東京仏壇【東京都認定の伝統工芸品。当工房に3名の伝統工芸士が所属】の製作を軸に販売や修理、仏壇の小型化、リメイクなどを承っています。江戸期からの伝統技法を受け継ぐ職人が特別注文はもちろん伝統的な大型の仏壇から現代のニーズに合わせた小型の仏壇まで、永く仏様に寄り添えるように手仕事で心を込めて製作をしています。また銘木日用小物の製作・販売や伝統技法を体験できるワークショップ『銘木はし作り』『組子コースター作り』なども好評で銘木の良さ・ものづくりの良さをお楽しみいただけます。

● Instagram <https://www.instagram.com/iwatabutsudan/>  
KAWAGUCHI i-mono(いいもの)ブランド認定企業。

## PickUp!



### 東京仏壇てもと堂

仏壇はお寺に行かず自宅でお参りできる小さなお寺です。東京仏壇てもと堂は超小型ながらも本格的な技法と最高級木材の黒壇を使用し、お堂を模した小さな祈りの場として DOOGSDESIGN との合作で誕生しました。(意匠登録出願中)是非ご覧ください。



### 銘木日用小物シリーズ

銘木で作る銘木日用小物。黒壇・紫壇・屋久杉・桑などの銘木から、はしやコースター、メモスタンドやプレスレットなどの日用品を制作販売。江戸期から伝わる職人の技術で一つ一つ丁寧に仕上げられています。普段づかいからプレゼントに好評です。



## 有限会社岩田仏壇製作所

TEL	048-269-3500
FAX	048-269-3500
URL	<a href="https://iwatabutsudan.localinfo.jp">https://iwatabutsudan.localinfo.jp</a>
住所	〒333-0842 川口市前川 2-32-3 (工房) 〒115-0042 東京都北区志茂 2-4-9 (本社)
定休日	土日祝日
営業時間	8:30~17:00
加盟団体	東京唐木仏壇工業協同組合、東京都伝統工芸士会、北区伝統工芸保存会
主な取引先	(株)翠雲堂本店、(株)翠雲堂、(株)安田松慶堂 他

# 105 株式会社エキスパートオブジャパン



## 登山用品

日本 No.1 職人ブランド。

プロ登山家のための Made in Japan を一般の方々にも使って頂きたい。そんな思いで作っています。

登山のプロや官公庁に使用されている商品も多く国内シェア 90% を誇るスノーシューズ（アルミワカン）を中心に研究と工夫を重ねた数多くの自社商品を自信を持っておすすめいたします。

## 会社概要 / 事業内容

創業者である前社長は日本山岳会会員で登山家。  
本物をコンセプトに全て自社製造での商品を展開しています。  
国内シェア90%を誇るスノーシューズ（アルミワカン）を中心に、  
広義的な意味でアウトドア業界のサービス事業部門への展開と  
日本製登山用品の海外輸出のパイオニアになるべく運営をしていきます。  
販売店や取扱い店も随時募集しております。  
KAWAGUCHI i-mono（いいもの）ブランド認定企業。

## PickUp!



国内シェア90%を超える  
スノーシューズ（アルミワカン）  
高級素材クロムモリブデン鋼を  
使用したアイゼン類とキャンプ用品



「プチドラゴン」という  
踵に付ける滑り止めと  
オリジナルペグです。  
様々な用途として利用でき、  
両商品共に軽さと丈夫さでは  
世界随一の商品です。  
（プチドラゴン／アルミ製・ペグ  
／クロモリ鋼製）



## 株式会社エキスパートオブジャパン

TEL	048-281-1322
FAX	048-286-0866
URL	<a href="http://www.exp-japan.jp/">http://www.exp-japan.jp/</a>
住所	〒334-0062 川口市榛松 699
定休日	土日祝日、年末年始、夏季休業
営業時間	9:00~18:00
加盟団体	
主な取引先	石井スポーツ、好日山荘、さかいやスポーツ、Amazon、ゼビオ、アルペン、登山用品店、スポーツ用品店、スポーツ用品専門問屋 他





## 骨盤コントロール補助器【ニュートラル】

座るだけで綺麗な姿勢を作る骨盤コントロール補助器【ニュートラル】（※さとふる掲載中）は無理なく簡単短時間（1日20分×3回）で美しい姿勢が手に入る健康器具です。本製品の座面形状と木製はヒトの姿勢制御に携わる「体性感覚入力」、左右の骨盤の水平化そして低環境負荷に貢献します。8年の開発期間と延べ15,000人以上の姿勢・歩行指導経験、東北大学との共同研究そしてこれまで世界で報告された研究報告書から、「正しい座位」で「長く座る」ことを目標に作りしました。

## 会社概要 / 事業内容

姿勢・歩き方改善ラボ 株式会社 n-position は「姿勢改善」と「歩き方改善」を製品と運動で解決する会社です。現在取り扱っている製品は、骨盤コントロール補助器【ニュートラル】（※さとふる掲載中）です。ニュートラルの特筆すべき点は「ニュートラルに座っている時に姿勢が変わる」ことです。提供しているサービスは転倒未然防止の歩行メソッドを特定非営利活動法人健康姿勢管理で提供しています。歩行メソッドの特筆すべき点は、ヒトは転倒する力を使って歩いていますが、練習の時に転倒しやすい状況を作ることによって安定歩行を身につけるところです。

## PickUp!

70歳代 男性におけるニュートラル着座前と着座後の姿勢比較写真



## 骨盤コントロール補助器【ニュートラル】

座るだけで綺麗な姿勢を作る骨盤コントロール補助器【ニュートラル】（※さとふる掲載中）は無理なく簡単に使用できます。まずは朝昼晩の食事時間：20分×3回/日を目安にお使い下さい。



## マイナス10歳ウォーキングレッスン

マイナス10歳ウォーキングレッスンは転倒未然防止の歩行メソッドです。ヒトは転倒する力を使って歩いています。本メソッドは練習の時に転倒しやすい状況を作ることによって安定歩行を身につけます。特定非営利活動法人健康姿勢管理でサービスを提供しています。



## 株式会社 n-position

TEL	048-229-1101
FAX	048-611-9767
URL	<a href="https://www.n-posi.com/">https://www.n-posi.com/</a>
住所	〒332-0011 川口市元郷 3-13-9
定休日	土日祝日、年末年始
営業時間	9:00~18:00
加盟団体	川口商工会議所、フレキシブルシルク電極研究会
主な取引先	(特非) 健康姿勢管理、仙台和光純薬(株)



# 107 株式会社エーワークス



## 自社ブランド「ECOSO®」

エーワークスでは長年に渡るプラスチック成形の経験を活かして自然由来のエコな素材も取り入れた、長く持続的に使ってもらえる商品ブランド「ECOSO®」を立ち上げました。「ブロックカレンダー」「コンパクトスプーン・フォーク」を始めとしてラインナップを増やしております。

## 会社概要 / 事業内容

プラスチック成型企業から独立した商品開発・製品製造を主とした雑貨メーカーです。キャラクターグッズの製造販売のほか、素材・製作共に国産品にこだわっています。独自で開発したオリジナル商品や、通常は小ロットでの生産が難しい商材なども取り扱っています。

■プラスチック製品、日用雑貨、食器など

## PickUp!



### ブロックカレンダー

国内自社製造にこだわった高品質ブロックにカレンダーをプリントし、ブロックを組み替えることにより万年カレンダーとしてお使いいただける商品です。



### ECOSO® コンパクトスプーン・フォーク

お米由来の素材も入っている、繰り返し使えるマイスプーン・フォークです。収納時はコンパクトになり、携帯しやすいサイズ感です。



## 株式会社エーワークス

TEL	048-446-9561
FAX	048-446-9563
URL	<a href="https://a-works.info/">https://a-works.info/</a>
住所	〒332-0011 川口市元郷 4-2-17
定休日	
営業時間	
加盟団体	
主な取引先	東映アニメーション(株)、大日本印刷(株)、(株)Jリーグ、(株)キデイランド 他



## SHIP KOMBUCHA

お茶に糖類を加えたのち、酢酸菌と酵母から生まれた『SCOBY (スコビー)』を入れて発酵させた、植物由来の微炭酸飲料 KOMBUCHA。ORIGINAL は白ぶどうや洋梨を思わせる発酵由来のフルーティーな香りと酸味、爽やかな微炭酸が特徴です。SHISO は赤紫蘇の華やかな香りがふわっと広がります。アメリカで開催された世界一を決めるコンブチャのコンペティション「KOMBUCHA KUP AWARDS 2023」で SHIP KOMBUCHA の ORIGINAL が 3 位、SHISO が 1 位を受賞！

## 会社概要 / 事業内容

会社名：株式会社 大泉工場 設立：1938 年 3 月 (1917 年 9 月創業)

事業内容

1. 各種機械器具の製品製造販売
2. 不動産の賃貸
3. 食料品、飲料品、農産物、食品添加物の卸売、小売並びに輸出入業務
4. 一般食品の製造及び販売
5. 前各号に附帯関連する一切の事業

## PickUp!



### ORIGINAL

白ぶどうや洋梨を思わせる発酵由来のフルーティーな香りと酸味、爽やかな微炭酸が特徴的な「SHIP」のフラッグシップです。アメリカで開催された「KOMBUCHA KUP AWARDS 2023」オリジナル部門で 3 位を受賞。



### SHISO

淡い赤色のロゼワインを思わせる外観。北海道産をはじめ国内で丁寧に栽培された、赤紫蘇の華やかな香りがふわっと口に広がります。アメリカで開催された「KOMBUCHA KUP AWARDS 2023」ハーブ部門で 1 位を受賞。



## 株式会社大泉工場

TEL	048-222-1171
FAX	048-222-1177
URL	<a href="http://www.oks-j.com/">http://www.oks-j.com/</a>
住所	〒332-0004 川口市領家 5-4-1
定休日	
営業時間	
加盟団体	
主な取引先	ホテル、飲食店、小売店、スーパー、量販店等

# 109 株式会社オリエントレード



## ルーフトップテント、エアバッグベスト他バイク用品等の輸入販売

防災に転用可能なルーフトップテント

バイク、自転車、乗馬用のエアバッグベストの輸入販売

## 会社概要 / 事業内容

1. 化粧品・医薬品・医薬部外品・雑貨等の商品企画、包装作業請負、販売、卸、輸出入
2. モーターサイクル（バイク）用品及びその関連商品の企画、販売、卸、輸出入
3. モーターサイクル（バイク）に関するイベントの企画、開催及びサポート
4. 貿易及び輸入代行業務
5. 古物営業法に基づく古物商
6. 前各号に附帯する一切の事業

## PickUp!



### バイク、自転車、乗馬用のエアバッグベスト

転倒や事故の際にエアバッグが開いて衝撃から体を守ります



### ルーフトップテント

車両の屋根に設置して使用時にそのまま展開できるテント  
災害時の避難場所としても使用可能  
ペットとの避難で避難所に入れない場合にも利用できます



## 株式会社オリエントレード

TEL	048-286-7871
FAX	
URL	<a href="https://www.orientrade-jp.com/company.html#moto">https://www.orientrade-jp.com/company.html#moto</a>
住所	〒334-0062 川口市榛松 1873
定休日	土日祝日、イベント日
営業時間	10:30~15:30
加盟団体	
主な取引先	

# 株式会社カーネル 110



## 全自動屋根散水冷却装置「屋根クール」

屋根クールは全自動で水をコントロール。  
暑くなる前から散水を始め、温度上昇を抑え続けるから建物全体を冷却することができます！

## 会社概要 / 事業内容

電子制御部品の製造・設計  
自社製品「屋根クール」製造・販売  
KAWAGUCHI i-mono (いいもの) ブランド認定企業。

## PickUp!



## 株式会社カーネル

TEL	048-294-5261
FAX	048-297-1855
URL	<a href="http://www.kernel-k.co.jp/">http://www.kernel-k.co.jp/</a>
住所	〒333-0816 川口市差間 2-2-25
定休日	土日祝日
営業時間	9:00~18:00
加盟団体	
主な取引先	(株)前田製作所



# 111 株式会社グッドワン

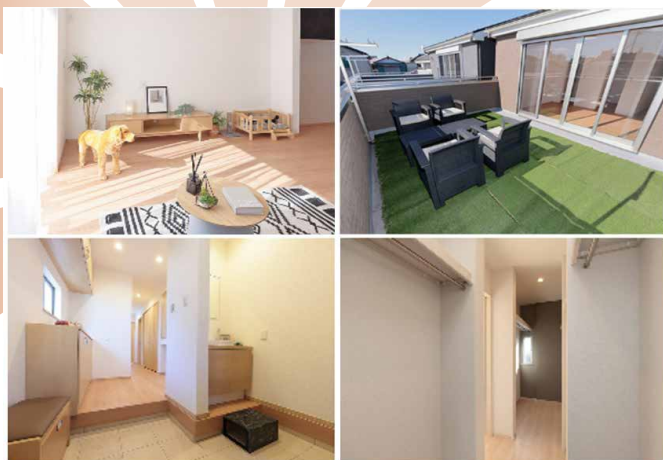

## 子育て・ペットとの暮らしを考えた住まいづくり

パパ・ママと子供達が、楽しく伸び伸び暮らせる工夫や設備の『子育て世代向けの家』、趣味や余暇を楽しみながらペットとのんびり暮らせる工夫や設備の『ペットと暮らしやすい家』そんな工夫を凝らした新築住宅やリフォーム物件の施工・販売をしています。また、お客様のご要望に合わせた注文住宅やリフォームを懇切丁寧に取り組んでいます。

アイデアや気配りのある家づくりは、私達にお任せください。

## 会社概要 / 事業内容

人もペットも暮らしやすい工夫やアイデア、設備の詰まった、快適に暮らせる新築住宅の分譲、注文住宅の請負い、中古住宅のリフォーム・修繕、不動産の売買仲介に伴う業務全般を行っています。

昨年、埼玉県でSDG sパートナー企業として登録され、今年、ペット共生の暮らしの実現を願う『ペットフレンドリー宣言』を致しました。

また、愛玩動物飼養管理士や福祉住環境コーディネーター、非破壊検査技術者、雨漏り診断士といったより専門性の高い資格を取得し、住まいづくりに役立てています。

## PickUp!



### UFB DUAL™ (お家まるごとウルトラファインバブル)

水が変わると、建物は清潔を保て、人の暮らしは豊かになります。ウルトラファインバブル水を使うと、汚れ落ちがよくなります。また、保温・保湿効果もあり、肌も潤います。排水溝・排水管や水回りの汚れやニオイも取れます。掃除も楽になります。

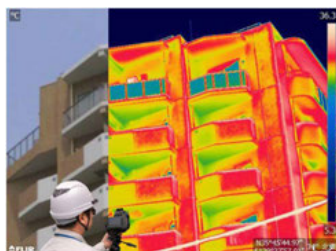

### 赤外線建物調査で不具合や劣化、雨漏りを見える化!

320万画素の高解像度の赤外線画像で撮影・解析することで肉眼では気づかない不具合や劣化、雨漏りを見つけます。非破壊検査技術者資格者が調査し、分かりやすくご説明させていただきます。



## 株式会社グッドワン

TEL	048-755-9843
FAX	048-755-9853
URL	<a href="https://www.good1.biz">https://www.good1.biz</a>
住所	〒336-0923 さいたま市緑区大間木 1703-1
定休日	水曜日
営業時間	9:00~18:00
加盟団体	(社) 宅地建物取引業協会、(一社) 日本非破壊検査協会、(一社) ペットライフ協会、(社) 日本愛玩動物協会、NPO 雨漏り診断士協会、NPO 日本ファイナンシャルプランナーズ協会
主な取引先	青木信用金庫、埼玉りそな銀行、パナソニックリビング、三協テック、オープンハウスアーキテクト



## 転写モールド

チョコレートはいまや好きな人に告白するためのツールではなく、さまざまな思いをさまざまな形で伝えるお洒落なアイテムとしてメッセージ性のある特別なチョコレートを楽しむことができます。

また、パティシエさんが作ったような多彩な絵柄をチョコレートの表面に転写することが出来る魔法の容器（転写モールド）も、バレンタインの準備に忙しい女性を助けるグッズとして好評をいただいています。

## 会社概要 / 事業内容

弊社は、シリコンゴム成型事業・各種抜き加工・樹脂真空成型事業等を手掛けており、これらの長年積み重ねてきた技術・経験をチョコレート分野に展開し、特殊製法による特許を取得。他社では作れないオリジナリティ溢れる商品を提供することが出来ます。

KAWAGUCHI i-mono (いいもの) ブランド認定企業。

## PickUp!



### 転写モールド

真空成型にて高温で様々な造形を創り出すが、チョコレートのインクが溶けることなく容器にすることに成功（弊社特許技術）

多種多様なデザインを複雑な形状に展開してお届けします。お気軽にご相談ください。

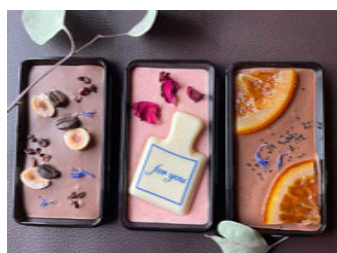

### デザインチョコ

チョコレートをバレンタインだけでなく、1年中楽しんでもらうよう様々なアイテムを提供します。

★Choco Sunオンラインストアから購入できます。



## 株式会社常陽産業

TEL	048-281-5646
FAX	048-286-3667
URL	<a href="https://joyo-s.co.jp/">https://joyo-s.co.jp/</a>
住所	〒334-0074 川口市江戸 3-33-15
定休日	
営業時間	
加盟団体	(公社) 川口法人会、川口商工会議所
主な取引先	ハンター製菓(株)、芥川製菓(株)

# 113 泰和電気工業株式会社



## 受配電盤・制御盤・各種保護継電器

受配電盤は、ビルや工場など中小規模の事業用設備が高圧で受電した電気を低圧に変圧し、安定した電力供給を行うための受電設備で、屋外に設置される場合は、専用のキュービクルに効率よく収納します。消防法認定品や一般需要家向けの設備など各種装置の設計・製造を行っています。保護継電器は、高圧系統において短絡事故や、地絡事故などが発生した場合、そのまま放置しておくとう火災などの重大な事故に発展してしまうので、それらを未然に防ぐための対応を行い、電力設備の保全を図り信頼性の高い電力供給に重要な働きをしています。

## 会社概要 / 事業内容

1956年に接地抵抗測定器を開発。以降高圧系の地絡事故、及び低圧系の漏電を検出する装置の開発を主に行い「接地の泰和」として保護継電器を世の中に送り出してきました。1973年屋外キュービクルを主とした受配電盤の設計・製造を開始し、社会インフラとしての事業用電気設備製品を納入することにより電力の安定供給および高い信頼性維持に寄与しています。保護継電器は、高圧系統の短絡事故を検出する過電流継電器・地絡事故を検出する地絡継電器・太陽光発電設備を保護する系統連系用継電器などを、また低圧用では漏電継電器や、消防規格品の漏電火災警報器などを製造しています。

## PickUp!



### キュービクル式非常電源専用受電設備 (認定キュービクル)

万一火災が発生した時にスプリンクラーや消火栓ポンプなどの消防設備に電気を供給する非常電源専用受電設備をはじめとした各種の電源設備をコンパクトに収納したキュービクル式受電設備です。



### 高圧受電設備用各種保護継電器

高圧受電設備に短絡事故や地絡事故が発生した時にすみやかにかつ的確に高圧系統から切り離しを行い、ほかの需要家への影響を与えないように常に監視し、電気設備を安全に運用するために必要な装置です。



## 泰和電気工業株式会社

TEL	048-233-9309
FAX	048-720-8072
URL	<a href="http://www.taiwadenki.co.jp">http://www.taiwadenki.co.jp</a>
住所	〒332-0014 川口市金山町 12-1 サウスゲートタワー川口 2F
定休日	土日祝日
営業時間	8:30~17:30
加盟団体	(一社) 日本配電制御機器システム工業会、(一社) 日本火災報知機工業会、(一社) 埼玉県設備設計事務所協会
主な取引先	川口市、国交省、埼玉県、さいたま市、富士電機、オリックスファシリティーズ(株)、(株)NTTファシリティーズ、ハウス食品(株)、京成電鉄(株)





**受配電盤・制御盤・遠方監視制御装置・監視操作設備**  
 上下水道排水プラント施設の受配電盤・制御盤・遠方監視制御装置・中央監視制御装置の設計製造、現地施工を行っております。各種機器の製作・選定など、施設環境に応じたベストアンサーを御提供し、電気設備を通じて社会に貢献してまいります。

## 会社概要 / 事業内容

当社は、上下水道施設のプラント電気計装設備の設計・製造・現地施工を行っております。常に稼働していなければならない施設が多いため、24時間、365日問題なく稼働するよう信頼性、耐久性、安全性を最優先に体制を整えております。自動・監視制御装置等のプログラムも自社設計にこだわり、バージョンアップやメンテナンスにも対応。ご要望に応じ中央監視制御のクラウド化などもご提案いたします。

## PickUp!

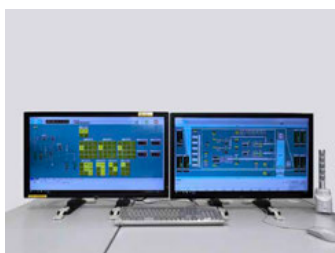

### LCD 監視制御装置

プラント施設の状態監視、運転・停止制御、履歴検索・トレンド確認等の施設全体の運用を把握できる製品になります。

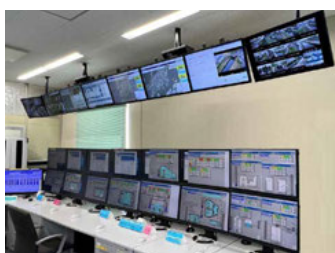

### 中央監視制御装置

各ポンプ場施設を1カ所で集中監視制御するシステムをクラウド化し、気象観測・情報表示機能を組み合わせたシステムとなっております。



## 田辺電機株式会社

TEL **048-295-0957**

FAX 048-295-9975

URL <http://www.tanabe-denki.co.jp/access.htm>

住所 〒333-0823  
川口市石神 1629

定休日 土日祝日

営業時間 8:30~17:15

加盟団体 川口商工会議所、(公社)川口法人会、さいたま商工会議所

主な取引先 県内各自治体の浄水場、下水処理場、ポンプ場



# 115 株式会社谷川電機製作所

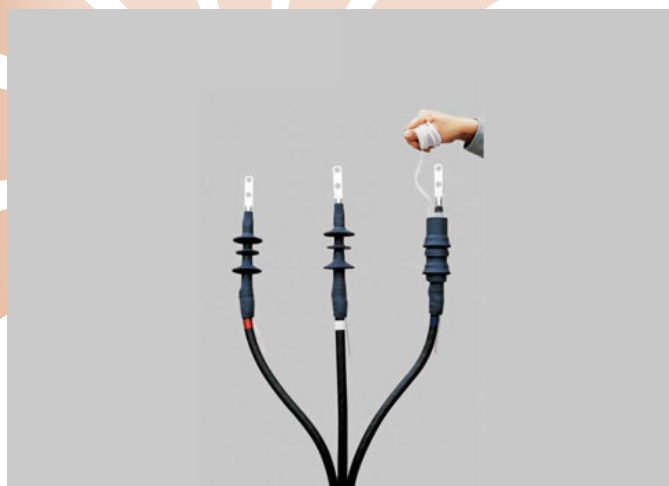

## スーパーテップ 2004

スーパーテップ 2004 は、常温収縮チューブ技術を採用した全く新しい概念の終端接続材料です。作業時間の短縮、製品のコンパクト化だけでなく、接続部本体にはシリコンゴムを採用し、耐候性・耐トラッキング性に優れた高性能製品にバージョンアップしています。ハンダ付けが不要なので、誰がやっても仕上がり品質のバラツキがなく、また環境負荷も低減できます。

## 会社概要 / 事業内容

電力を発電施設から消費する場所へ送電するためには送配電設備が必要です。当社はこの設備資機材における電力ケーブル接続材料、架空線材料、地中線材料の専門メーカーです。製品開発から品質管理にいたるまで、厳しい審査を受けております。今後も技術の向上、設備の充実、品質管理の徹底を心掛け、信頼ある製品作りに取り組んでまいります。

## PickUp!



### <スプリング式アルミクリート>

ケーブルを水平・垂直に支持・拘束する際に用いるもので、スプリングにて把持する為ケーブルの挙動に対し長期的に一定の把持力を維持できます。素材は非磁性の為、渦電流による発熱はありません。



### <地中線用昇降梯子>

地下孔及び洞道内への出入り時に用いる梯子です。使用時に可動部梯子を引上げて昇降を行います。可動部梯子はステンレス製で梯子上端には墜落防止用の安全器具が取付けられます。



## 株式会社谷川電機製作所

TEL	048-255-2351
FAX	048-250-3000
URL	<a href="http://www.tanikawa-denki.co.jp/">http://www.tanikawa-denki.co.jp/</a>
住所	〒332-0031 川口市青木 2-3-46
定休日	
営業時間	
加盟団体	川口鋳物工業協同組合、(一社)日本電力ケーブル接続技術協会、(一社)日本電気協会、(一社)日本電設工業協会、日本架空線金物工業会、地中送電技術研究会
主な取引先	東京電力HD(株)、(株)関電工、三英電業(株)、古河電工パワーシステムズ(株)、(株)フジクラ、有力電設資材卸業者



## 屋外キュービクル形受配電装置

メイン製品は高圧で受電するための機器一式を金属製の屋外箱に収めた屋外キュービクルです。6,600Vで受電した電気はキュービクル内で100Vまたは200Vに変圧され、施設に供給されます。受電容量が50kVA以上、4,000kVA以下の小規模施設の受電設備としてよく利用されている消防法認定品です。限られた設置スペースに効率よく納められるようなコンパクト性に加え、保守点検がしやすく、ランニングコストも低減できるよう、工夫をしています。

## 会社概要 / 事業内容

弊社は創業以来100年に亘り「より良い商品で社会に貢献」をモットーに高低圧受電装置、制御盤、などの各種配電盤を世に送り出し、長年の実績と厚い信頼を築き上げてまいりました。

情報通信基盤を支える電源供給インフラは高い信頼性が求められています。弊社も社会のニーズに応えるために「皆様に喜んで頂く」を第一に「何事にもチャレンジして」新しい製品作りを通して、社会に貢献していきます。品質保証活動と環境保護活動を両立させることにより常に「お客様に満足頂ける製品作り」を真摯に目指していきます。

## PickUp!



低圧屋内配線において、幹線より分岐した電力をさらに分配し、各電灯、動力回路に供給しています。



高圧で受電する屋内用キュービクル形受配電装置。  
高圧を低圧に変圧し、各電灯、動力回路に供給します。



## 中興電機株式会社

TEL	<b>048-251-7610</b>
FAX	048-251-8188
URL	<a href="http://www.chuko-ele.co.jp">http://www.chuko-ele.co.jp</a>
住所	〒332-8577 川口市栄町 2-6-16
定休日	
営業時間	
加盟団体	全国通信用機器材工業協同組合、(一社) 日本配電制御システム工業会、東京配電盤工業協同組合、(一社) 日本電気協会
主な取引先	川口市、東・西日本電信電話(株)、(株) NTT アノードエナジー、(株) NTT データ、(株) NTT ドコモ、NTT コミュニケーションズ(株)、富士電機(株)、日本電気(株)

# 117 株式会社ツインテック



## ウルトラファインバブル生成ノズル

キャビテーション方式により、水道水がノズルを通過するだけで、直径1マイクロメートル以下のウルトラファインバブルを生成します。

また、課題とされていた水圧・水量の減衰を特許技術の「DUAL構造」にて極力抑えます。水道管の元栓、一か所の設置工事だけで建物内の水回りはすべてウルトラファインバブル水となり、清潔な水が供給されます。メンテナンスの必要がなく、10年間の保証がついています。

## 会社概要 / 事業内容

エクステリア製品の製造・販売で67年の歴史を誇る株式会社ティー・ケー・ケーの別事業として、生活を安心・安全・快適で健康に送るための商品やリフォーム工事を扱っています。

水回りを劇的に良化させるウルトラファインバブル生成ノズルは、水道の元栓に取り付ける給水器具認証済みの優れもの、お風呂やシャワーだけでなく、建物内の全ての水を清潔にし、ぬめりや臭い除去にも役立ちます。また、ウィルスの不活性化と脱臭を目的としたオゾン発生器は有人環境用と無人環境用をそろえています。

家の外回りや玄関ドア・窓のリフォーム工事も扱っており、多数のお客様から工事受注を頂いております。

## PickUp!



### ウルトラファインバブル生成ノズル「UFB DUAL」

水道の元栓に取り付けることで建物内の水はすべてウルトラファインバブルに。この目に見えないほどの小さな気泡が、汚れの内側に入り込み、剥離させることで清潔な水環境を実現します。



### オゾン発生器

開発、製造、販売10年以上のメーカーの製品を扱っています。脱臭効果も抜群の発生器を有人用、無人用とタイプ別に廉価で提供します。



## 株式会社ツインテック

TEL	048-291-5133
FAX	048-296-6777
URL	<a href="https://www.greenteam.jp/">https://www.greenteam.jp/</a>
住所	〒333-0802 川口市戸塚東 1-9-20
定休日	土日祝日
営業時間	9:00~17:00
加盟団体	JBN 全国工務店協会
主な取引先	埼玉県内を中心とした福祉施設、教育機関、歯科医院等

# 株式会社筑波産商 118



## 川口本社ショールーム & ARBOL (アルボル) 館

川口市朝日にショールームを構え、国内外のインテリア製品（家具）を展示しております。

昨年末には、ショールーム向かいの倉庫の一部を展示スペースとしてリフォームしました。

『今』欲しい家具、『明日から』使いたい家具をご案内いたします。

## 会社概要 / 事業内容

筑波産商は家具の総合商社です。

創業 58 年、お客様のニーズにより機能を兼ね揃えた、オリジナル製品開発をご提供しております。

飛騨高山をはじめ国内有数の産地工場から海外工場技術や品質管理に優れた開発製品はモダン・ベーシック・和モダンと高級家具からベーシック・カジュアルなスタイリッシュな家具まで幅広く取り揃えており多くのメーカーも取り扱っております。

家具選びで豊かな住まいづくりの演出を目指します。

レストラン・ゴルフ場・ホテルなどの施設の業務用家具も取り扱っています。

家具のご提案もいたします。

## PickUp!



### 【巨大チェア！】

想像できないほど巨大です。  
筑波産商をご来場の際には皆さま驚かれて座られます。  
どうぞお越しの際は記念撮影を。



### 別館ショールーム『ARBOL』

2021 年 11 月にオープンした『ARBOL』館  
倉庫をリノベーションしたショールームです。



## 株式会社筑波産商

TEL 048-223-6797

FAX 048-224-5426

URL <https://tsukuba-sansho.co.jp/>

住所 〒332-0001  
川口市朝日 4-11-5

定休日 第 2・第 4 火曜日、毎週水曜日

営業時間 10:00~18:00

加盟団体

主な取引先 川口市役所・ハウスメーカー・家具専門店・百貨店・大手スーパー・ネットショップ 他



# 119 東和電機工業株式会社



## 高低圧受配電盤、監視盤、制御盤、操作盤、分電盤、開閉器盤、端子盤

配電盤・制御盤・分電盤など受配電・制御システムメーカーとして、創業以来の納入実績・リニューアル等、多くの改善事例を基盤にして、製造・配電制御から計装制御、情報通信にいたるまで、お客様の抱える問題を解決し、トータルなエンジニアリングを実現しています。例えば、データセンター向けのPDU盤は、UPS（無停電電源装置）より給電をうけサーバー用分電盤とともにサーバラック（IT機器）への高品質で安定した電源供給の専用設備として使用され高度な要求を満たす製品となっています。

## 会社概要 / 事業内容

電気は産業や社会、人々の暮らしと深く繋がります。この電気をそれぞれの用途に合わせ安全にかつ効率よく使用できるように供給する設備「配電盤」を設計製造販売しております。また、環境との創造的な共生を目指して、プラント制御分野から、ビル管理分野、そして快適空間を生み出す空調計装分野において、グローバルスタンダード技術と豊富な経験、そして柔軟な発想から生まれたトータルソリューションを提供しています。さらに、近赤外分光法を応用した、果実の糖度測定など光センサー事業では農業分野において研鑽を重ねています。

## PickUp!

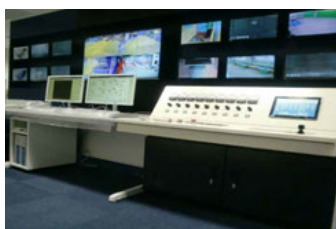

### 中央制御監視装置

主に、プラント施設内の機器の状態監視、運転・停止、速度調整をします。中央制御室には、オペレータステーション（パソコン）や監視盤（デスク盤）、制御盤を設置しています。



### サーバー用分電盤

サーバー用分電盤は、UPS（無停電電源装置）からPDU盤（電源盤）へ供給された高品質な電源をさらにサーバラック（IT機器）へ安定して届ける専用設備として使用され高度な要求を満たす製品となっています。



## 東和電機工業株式会社

TEL	048-291-8432
FAX	048-280-5810
URL	<a href="https://www.towagp.co.jp/">https://www.towagp.co.jp/</a>
住所	〒334-0073 (川口営業所) 川口市赤井 4-12-1
定休日	
営業時間	
加盟団体	(一社) 日本電気協会、日本制御配電システム工業会、(一社) 電気設備学会
主な取引先	各省庁、都道府県市町村、都市再開発、インテリジェントビル、医療福祉、関電工、東光電気工事、きんでん 他



## 『AG75』効果持続型アルコール除菌剤

アルコールは揮発すると同時に除菌効果がなくなります。

- ・【安全】「AG75」は食品グレードのエタノールのみを使用（メタノールやIPAなどの他のアルコールは使用していません）。
- ・【安心】特許技術「活性化銀イオン」を配合しているため、除菌効果が持続します。
- ・【効果】24時間除菌・30日間抗菌します（公的機関でのウイルス殺傷試験、細菌殺傷試験済み）。
- ・【便利】1回の処理で24時間除菌効果が続きます。

## 会社概要 / 事業内容

弊社は昭和18年創業のYCCグループです。太陽光採光システム「KAISEI」、森林火災予防装置である設置型自動消火器「Fire Watcher」、水質改善資材「BIO-EGG」、活性化銀イオンを配合した効果持続型アルコール除菌剤「AG75」、活性化銀イオンを配合した効果持続型次亜塩素酸ナトリウム「ヴァーゴH」、家具専用洗浄除菌剤「AG クリーン」の製造販売を行っております。

## PickUp!

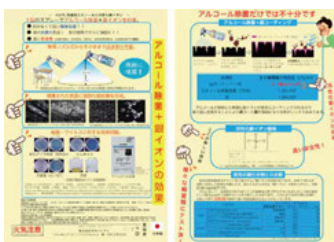

### 持続型アルコール除菌剤「AG75」(姉妹品ヴァーゴAG+)



### 太陽光採光装置「KAISEI」



## 株式会社日本バイタル

TEL	<b>048-224-5185</b>
FAX	048-223-3336
URL	<a href="https://www.j-bital.com/">https://www.j-bital.com/</a>
住所	〒332-0003 川口市東領家 4-10-13
定休日	土日祝日
営業時間	10:00~16:00
加盟団体	川口商工会議所
主な取引先	

# 121 株式会社フォーエバー



チタンを主材とし約5カラットのダイヤモンド粒子を配合させ切れ味が持続する三徳包丁です。銀も含有させ刃全体に抗菌性も持ち合わせています。チタン特有の軽い・サビない・金属の嫌な臭い移りもしなく清潔で使いやすい『5カラットダイヤモンドチタン包丁』です。

## 会社概要 / 事業内容

チタン・セラミック刃物製造販売、油圧式粉末成形プレス機、高速打錠機、金型設計、抗菌製品開発販売等他

## PickUp!



### 抗菌カラーセラミック包丁

セラミックは非常に硬いので刃が減りにくく切れ味が永く持ちます。独自の乾式プレス法で製造することによりカラフルな包丁も作ることができます。刃面には銀焼結被膜加工により、刃面全体に抗菌性を持たせているので衛生的です。



### セラミックカッター "オールセラ"

日本発！セラミック製カッター  
切れ味が持続し、サビにも強い。  
切れ目もついているので、刃を折って  
切れ味がよみがえります！



## 株式会社フォーエバー

TEL	048-252-8122
FAX	048-255-0106
URL	<a href="https://forever-k.com/">https://forever-k.com/</a>
住所	〒332-0017 川口市栄町 1-3-19
定休日	
営業時間	
加盟団体	
主な取引先	パール金属(株)

# MINORI 商事株式会社 122



布・皮革製品の総合商社です。  
Tシャツやタオルを始めとして、タペストリーやブランケット、合皮や本革の財布や鞆や小物など小ロットからデザイン、製造まで受注できます。またアニメやスポーツ関連など様々なイベントのグッズ製作も得意です。

弊社社長が直接、日・中・韓の工場と取引交渉を行います。

## 会社概要 / 事業内容

MINORI 商事は布・皮革製品の総合商社です。アニメグッズやノベルティグッズなど小ロットから、デザイン、製造まで承っております。また、ホームページや楽天市場などでも商品の販売をしております。タペストリーやブランケット、布製品だけでなく缶バッジやアクリル製品など様々な商品を取り扱っておりますので、ファブリック・商材・ノベルティ制作にお困りの時はお気軽にMINORI 商事にご相談下さい。

## PickUp!



### 自社ブランド『Atashi-Ashita』

キーワードは「自然」「生活」「日々」  
シンプルなデザインの生活雑貨が生活に溶け込み支えます。  
あなたの生活に「ちょっと便利」な彩りを・ずっと素敵な日々でありますよう。Atashi-Ashita はそんな気持ちを込めたブランドです。



### 渋沢栄一グッズ オリジナルデザイン

弊社オリジナルデザインにて2024年度から新壱万円札になる渋沢栄一グッズを製作しました。ブックカバー、小銭入れ、パスケース、Tシャツ、トートバッグ、手ぬぐい、肩掛けも出来るブランケットなど色々な商品を展開しています。



## MINORI 商事株式会社

TEL	048-229-8213
FAX	048-229-8213
URL	<a href="https://minori-s.com/">https://minori-s.com/</a>
住所	〒332-0021 川口市西川口1-32-6 シティビル西川口4F
定休日	土日祝日
営業時間	9:00~18:00
加盟団体	川口商工会議所、川口観光物産協会、東京商工会議所
主な取引先	(株)コスパ、巣鴨信用金庫、(株)虎の穴



# 123 ミライフ株式会社



## ミライフ株式会社

### LP ガス、石油類、太陽光システム、電力販売、住宅リフォーム、不動産事業

ミライフではガス・電気をメインとしたエネルギーサービスを提供しております。

- ・安定的なエネルギーを供給する「エネルギーの事業」
  - ・快適な生活を提案する「住まいの事業」
  - ・暮らしのお困りごとを解決する「暮らしの事業」
- 地域No.1の総合エネルギーサービス企業を目指しています。

## 会社概要 / 事業内容

私たちミライフは創業 90 年以上のシナネンホールディングスグループの事業会社です。

関東全域に広がるご販売店様と直営店ネットワークによる地域密着型のエネルギーと住まいと暮らしのサービスでお客様と地域の未来（ミライ）の生活（ライフ）を高めるお手伝いをしています。

ミライフのシンボルマークは夏の青空にエネルギーギッシュに花開く生命力にあふれるヒマワリをイメージしたデザインです。

## PickUp!



### リンナイ製 ハイブリッド給湯器 (ECOONE)

ガスと電気を併用しながら効率的に使い分ける給湯器です。

光熱費の削減、省エネ、災害に強いという強みがあります。

今、ECOONE に買い替えると国からの補助金が貰えます。



### ダイヤゼブラ製 蓄電池

太陽光 + 蓄電池システムのポイントは災害時でも電気が使えるという点です。災害はいつ起こるかわかりません。太陽光発電と蓄電システムを導入すれば、停電が発生しても電気を使い生活が出来ます。また、蓄電すると電気代の節約になり家計負担を抑えられます。



## ミライフ株式会社

TEL	0120-046-370
FAX	048-286-1177
URL	<a href="https://www.melife.co.jp/">https://www.melife.co.jp/</a>
住所	〒 334-0072 川口市安行吉岡 1570-31
定休日	不定休
営業時間	9:00~17:30
加盟団体	
主な取引先	一般家庭のお客様、企業様



## グラノーラ / 麦工房とと

自分の子供達の為に作っていた美味しいグラノーラがいつしか口コミで広がり、売って欲しい！の声を沢山頂き、一年前から販売を始めました。地元川口や都内のマルシェに出店しています。美味しくて体に良いもの！をコンセプトに出来る限り国産のものを使い、きび砂糖やナッツ、低農薬で天日干しした手剥きカカオ豆などこだわり食材を詰め込んだ美味しいグラノーラを販売しています。

## 会社概要 / 事業内容

マルシェ出店や通販、委託販売などを行っています。  
委託販売では毎月売上トップを更新中。  
歌舞伎座朝市でもグラノーラ販売トップを取らせて頂いております。  
埼玉県産の米粉や見沼のはちみつを使った商品も近日中に販売予定です。

## PickUp!



### 超絶ナッツ & ドライフルーツグラノーラ

ナッツが25%も入っていて、国産全粒粉や国産胚芽など香りにもこだわり、きび砂糖の優しい甘さが後を引く逸品です！珈琲紅茶お酒にもよく合うグラノーラです！



### 禁断のシナモングラノーラ

このシナモングラノーラを食べた人は必ずリピーターになってしまうと言われるほど、止まらない美味しさの香り高いシナモングラノーラです

## 麦工房とと

TEL	080-8435-4121
FAX	
URL	
住所	〒333-0823 川口市石神 184-48
定休日	
営業時間	
加盟団体	
主な取引先	あぶらびさん、リシパタナさん、晴れ晴れさん

# 125 株式会社羅羅屋



## オーダーメイドランドセル・マジかるベルト

一生に一つだけのものだから、いつも子供のそばにあるものだから、ひとつひとつ心を込めて手づくりでお届けしたい。ララちゃんランドセルが大切にしてきた姿勢です。

オーダーメイドランドセルはお色、刺繍や内張りのデザインまで自由に選ぶことが出来ます。ご家族皆さまで人生で一度だけのランドセルという宝物をお選びいただく大切な時間を全力でサポートさせていただきます。肩の負担を軽減する取り換え可能な『マジかるベルト』も大好評です。

安心のアフターサービス！ご入学から6年間安心してお使いいただけます。

## 会社概要 / 事業内容

ランドセル作り一筋 49年。

集団生活の基礎を知り、その後の人生の基本的な知識を学ぶ大切な小学校の6年間。その時間を共にするランドセルが、子供にとって良きパートナーとなり、かけがえのない存在になれるよう日々努力を重ねています。ランドセル作りで大切にしているのは使いやすさ、丈夫さ、安全性、清潔さです。実際に背負う子供の目線で考え、こだわりをもっています。子供達の夢・愛・成長・希望が詰まったランドセルを作り続けます。ララちゃんランドセルを背負ったお子様が笑顔で健やかに成長することを願いながら。

## PickUp!



### オーダーメイドランドセル・マジかるベルト

「自分の好きなものをつくれる」これを実現するのが「オーダーメイドララちゃん」です。組み合わせは170億通り以上！世界で一つだけのランドセルをお作りください。

小さな子どもの身体を守る取替え可能な肩ベルト（マジかるベルト）はララちゃんだけ！

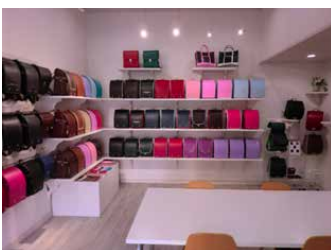

ランドセルを作ることは、家族の思い出づくりに参加させていただくことだと思います。一つ一つに心を込めて作っています。川口本社・会津・千葉・長崎のショールーム、全国出張展示会も開催しています。



## 株式会社羅羅屋

TEL	048-288-8111 0120-77-1001
FAX	048-288-8112
URL	<a href="https://raraya.co.jp/">https://raraya.co.jp/</a>
住所	〒334-0013 川口市南鳩ヶ谷 3-22-1
定休日	
営業時間	
加盟団体	ランドセル工業会
主な取引先	(株)東急百貨店、(株)松屋、(株)丸広百貨店、 全国有名百貨店

# 株式会社リョウケ 126



## プラスチック製品

各種プラスチック製品や部品など図面から作成します。お客様のイメージをカタチにします。スポーツジムや小中学校のプール等で使用するコースロープ。25m、50mなどの標準の長さから、オリジナルサイズにも変更可能です。

## 会社概要 / 事業内容

ブロー成形機と射出成形機で24時間稼働の生産設備がある成形工場でお客様のアイデアをカタチにするお手伝いをしております。

プールのコースロープをはじめとし、工業用部品から家庭用雑貨まで。

個人様、企業様問わず、イメージさえあれば、図面作成、3D造形、切削加工、金型作成、試作、量産、印刷、加工、出荷まで一貫して行います。

## PickUp!



### お米で作った納豆棒

プラスチック製造業として脱炭素社会に向けて、食用に適さない国産のお米をプラスチック原料に混ぜ合わせたライスレジン(R)を使い、プラスチックの使用量を減らした納豆棒を開発しました。



### 工場の廃熱を有効活用して繁殖させたメダカの販売

工場2階の一室にダクトを通して熱を誘導し、メダカを飼育しています。メダカの販売では、クワガタムシやカブトムシを入れる自社容器を利用しています。ふたから空気が通る構造ですが、容器を傾けても水がほとんど漏れない仕組みになっています。



## 株式会社リョウケ

TEL	048-281-9790
FAX	048-281-9793
URL	<a href="https://ryoke.co.jp/">https://ryoke.co.jp/</a>
住所	〒334-0062 川口市榛松 691-3
定休日	土日祝日
営業時間	9:00~17:00
加盟団体	川口商工会議所、(公社)川口法人会
主な取引先	



# 127 株式会社アクシス



- イベント資材部門**
- ・ イベント資材の提案販売
  - ・ レンタル用品向けプラダンケースの設計
  - ・ イベント向け細菌やウイルス対策品
- 産業資材部門**
- ・ 印刷紙器・段ボールの設計販売
  - ・ 各種包装資材の設計販売
  - ・ 製品の緩衝設計
  - ・ 細菌やウイルス対策品の販売
- 住宅資材部門**
- ・ 構造接着剤をはじめ各種接着剤の販売
  - ・ 断熱材、雨どい、ウレタンフォーム等
  - ・ 住宅・建築資材の販売
  - ・ アグリ関連資材販売

## 会社概要 / 事業内容

川口市で住宅資材、建材、梱包資材、イベント資材などの取り扱いしている卸売商社になります。お探し物のご相談から、設計のご提案まで、幅広いネットワークと経験豊富なスタッフがお客様のニーズにお応えします。企業の災害対策、BCP に関してお役立ちできる製品も多数お取り扱いしております。  
川口市地域貢献認定事業者 (CSR)。

## PickUp!



### 世界初！10年保証 備蓄用トイレットペーパー

全国130以上の自治体さまにて採用実績ある商品です。安心の10年のメーカー保証で管理の手間が削減されます。最長30年は中身が問題無く使えるエビデンス取得済！浸水・振とう試験クリア！アルミ蒸着真空パック包装で、防カビ・耐水・耐光仕様！屋外の防災倉庫に最適！200m巻きの長尺ロールで備蓄スペースの大幅削減（通常品の約4倍の巻m数）SDGsに貢献できる商品（再生紙100%使用。いつかはトイレットペーパーとして使って終われる、ダメにならない製品）

### ピタ7

転倒滑り防止に！設置物を動かさず、下側に取付けるので高所作業と穴あけ工事が不要！阪神大震災再現波の1.2倍の耐震試験にて効果を確認！7mm厚マットを使用し優れた柔軟性と粘着力で簡単に設置。キレイにはがせ、水洗いで繰り返し使用可能。



## 株式会社アクシス

TEL	048-265-3131
FAX	048-266-2286
URL	<a href="http://www.axisjapan.jp/">http://www.axisjapan.jp/</a>
住所	〒333-0847 川口市芝中田 2-31-6
定休日	土日祝日
営業時間	9:00~17:30
加盟団体	埼玉中小企業家同友会
主な取引先	ハウスメーカー、工場、イベント運営会社等

# 株式会社ウエイブ寿 128



## コミュニティスタジオ「Hale Plumeria」

「川口鑄物」「受注販売専門の花屋」に加えて、2021年7月にオープンしたスタジオです。川口駅西口徒歩3分の好立地！「Hale(家)」訪れたかたが「ただいま」と言いたくなるような空間を提供し、「Plumeria(大切な人の幸せを願う)」地域貢献・地域活性化を基本に、新しいことや夢にチャレンジしたいかたを応援しています。各種教室・ワークショップ開催・スペース利用・ハンドメイド作品委託販売。お待ちしております。Mahalo！

## 会社概要 / 事業内容

1947年創業の鑄物屋として「川口鑄物」の伝統を守りながら、時代に合わせて事業展開して参りました。鑄造・花卉・施設運営いずれも、ものづくりの街「かわぐち」に誇りを持って「お客さまのご要望に出来るだけお応えする」ことを大切にいたします。地域活性や地域貢献にも積極的に取り組み、「Made in Kawaguchi」を知っていただける環境づくり目指しております。

## PickUp!



### オリジナルデザイン 鑄物ペーパーウエイト

「鑄物実演体験」でお馴染みのペーパーウエイト(文鎮)のオリジナルデザインでの製作ご相談承ります。記念品・ノベルティにいかがですか？



### コミュニティスタジオ Hale Plumeria

川口駅西口徒歩3分「大切な人の幸せを願う(Plumeria)家(Hale)」という名のスタジオです。ALOHA でお待ちしております！



## 株式会社ウエイブ寿

TEL	048-252-2780
FAX	
URL	<a href="https://blossom-mahalo.com/">https://blossom-mahalo.com/</a>
住所	〒332-0015 川口市川口 2-9-20
定休日	不定休
営業時間	
加盟団体	川口商工会議所、川口商工会議所青年部、川口鑄物工業協同組合、川口鑄物工業企業研究会
主な取引先	

# 129 ウェルネス・ダイアログ研究所



## 女性の活躍と企業の成長を支える健康経営コンサルティング

女性従業員の働き続けにくさを可視化するための調査分析  
上記を解決するためのオーダーメイド研修・講演・相談窓口の  
設置 等

## 会社概要 / 事業内容

女性が働き続けやすい職場づくりによって、業績向上を実現するためのご支援をしております。  
女性の働きにくさを可視化し、それを解決する製品やサービスをご提供いたします。

- ・女性従業員の健康増進をテーマにした研修・講演・相談窓口の設置
- ・上記取り組みによる、企業の労働生産性向上と業績向上及び認知度向上
- ・上記取り組みによる、人手不足に悩む中小企業の採用促進

## PickUp!

**動画教材+社外オンライン相談窓口**

1. 動画教材（毎月1本配信（15分～20分））
2. 個別相談（毎月2名迄基本本料金に含む）
3. 月次報告（相談件数・傾向・動画視聴回数）

【動画教材+相談窓口設置による効果】

1.人不足の解消  
→知識不足が原因で、適切な行動がとれない従業員を、正しい知識を得て適切な行動で業務を遂行し、生産性を向上させます。  
また、全従業員向けに配信することで、職場全体の生産性向上を図ります。

2.働き続けやすさの可視化  
→動画の最後に、監督・一次受審した問題点を洗い出し、相談を促すメッセージを添えます。  
例「更年期障害は、治療によって軽くなるが、会社での業務に支障をきたす恐れがあるため、早急にご相談ください。」  
※詳細は、お問い合わせください。

## 動画教材 + 社外オンライン相談窓口

シフト勤務制で集合型研修の時間や場所を確保しにくい企業様向けに、オンラインを活用したサービスをご提供しております。

**セミナーメニュー例①**

女性特有の健康課題を学ぶことで、健康経営も、仕事の悩みや健康課題解決の手順が明確で、生産性向上、業績向上につながります

**対象者：**経営者、管理職、従業員

※研修費用は別途お見積りとなります。

研修内容

- 1. 女性特有の健康課題（更年期障害、産後うつ、産後うつ、産後うつ、産後うつ）
- 2. 健康経営の考え方（健康経営とは何か、健康経営のメリット、健康経営のデメリット）
- 3. 健康経営の実践（健康診断、健康診断の結果の活用、健康診断の結果の活用）
- 4. 健康経営の推進（健康経営の推進のステップ、健康経営の推進のステップ）

研修費用

研修費用は別途お見積りとなります。

お問い合わせ

お問い合わせは、お問い合わせください。

**【研修メニュー】女性従業員のパフォーマンスを高めるヒント**  
女性が全労働者の約半数を占める時代においては、女性が働き続けやすい職場かどうか企業が生き残りを左右します。「もっと早く知っていれば・・・」というお声を多数頂く、目から鱗の研修です。



## ウェルネス・ダイアログ研究所

TEL	050-3138-5847
FAX	
URL	https://miyatau.info
住所	(川口オフィス) 〒332-0017 川口市栄町2丁目 (東京オフィス) 〒102-0093 東京都千代田区平河町1丁目3-6 BIZMARKS 麹町2F
定休日	土日祝日
営業時間	9:00~18:00
加盟団体	川口市商工会議所、NPO 法人更年期と加齢のヘルスケア学会、東京商工会議所
主な取引先	(株) HANAEMI、(有)ユタコーポレーション、ライフサポートサービス(株)、鎌ヶ谷市、東京都、他多数



## 酒屋がつくるシフォンケーキ

『おいしさには優しさがある』

ベーキングパウダーを使わずメレンゲでふくらませたシフォンケーキ。限りなく保存料、着色料無添加に近づけ1つ1つ手作りで焼いております。

- ①たくさんは作りません → フードロス削減
- ②優しさを含めて作ります → 保存料、着色料無添加に限りなく近づける努力
- ③オリジナルエコバック → プラスチック削減

## 会社概要 / 事業内容

酒、煙草、食品、飲料の小売販売を行っています。  
2020年10月よりシフォンケーキの製造と販売を行っています。

## PickUp!



### 酒粕シフォンケーキ

ベーキングパウダーを使わず保存料、着色料無添加に限りなく近づけたシフォンケーキ



### シフォンラスク

シフォンケーキを低温で焼き上げました。素材の味、香りがギュッとつまった焼き菓子です。



## 有限会社恵登屋

TEL	048-266-9327
FAX	
URL	<a href="https://bso16486.bs.jp/">https://bso16486.bs.jp/</a>
住所	〒333-0862 川口市北園町 1-5
定休日	金曜日
営業時間	9:00~19:00
加盟団体	川口商工会議所
主な取引先	



# 131 株式会社クリオ カーサ・アミ



## 手作り日替わり弁当・オリジナルマグカップ作成

障がい者の方と一緒に就労訓練や就労支援を行っている会社になります。手作り日替わり弁当や昇華転写によるオリジナルマグカップ作成を行っています。

お弁当は、3個以上のご注文から承ります。350円・400円・450円になります。12:00迄に配達をします。※時間指定はできません。

オリジナルマグカップ作成は、記念品やイベント時の商品など多数作成しております。年間で60000万個以上の作成実績があり、アニメやYouTubeなどのキャラクター商品を多く作っています。※デザインは完全入稿になります。

## 会社概要 / 事業内容

障がい者の方と一緒に就労訓練や就労支援を行っている会社になります。手作り弁当や昇華転写によるオリジナルマグカップ作成を中心に仕事をしています。作業を通して、一般就労へのお手伝いをしております。障がい者求人を検討される企業様の相談も対応しています。

## PickUp!



### 手作り弁当

月間で日替わり弁当を作っています。  
ごはん(200g)+主菜1品+副菜2品(350円)、ごはん(300g)+主菜1品+副菜2品(400円)、ごはん(200g)+主菜1品+副菜3品(400円)、ごはん(300g)+主菜1品+副菜3品(450円)



### オリジナルマグカップ

昇華印刷によるオリジナルマグカップ作成。月で5000個以上の作成実績があります。イベント時の商品として作られる事が増えています。アニメなどの細かい色を出すのに昇華印刷は最適です。※デザインは完全入稿になります。



## 株式会社クリオ カーサ・アミ

TEL	048-458-0993
FAX	048-458-0994
URL	<a href="http://clio-kawaguchi.com/">http://clio-kawaguchi.com/</a>
住所	〒333-0842 川口市前川 2-10-11 2F
定休日	土日祝日
営業時間	8:30~16:30
加盟団体	川口市商工会議所、川口市内障害者施設運営団体連絡会
主な取引先	



## 健康と幸せのライフスタイルを一体となってサポート

- リンパケア（ボディメンテナンス）
  - ヨガサロン（ヨガ講師&ヨガセラピスト）
  - 運動教室（ウォーキング&ジョギング）
- 3事業所が個々の抱える健康不安にアプローチ、トータル健康提案をします。

## 会社概要 / 事業内容

川口市近郊の健康関連事業主ネットワークの横の繋がりでプラットフォーム構成、それをハブとして顧客にトータルで健康提案。顧客のウェルネス相談（健康、生活習慣、趣味、生きがい等含む）を多様な顧客の健康ニーズに応えます。

[ 健幸ワールドの具体的なサービス内容 ]

- ・健康（＝ウェルネス）サービスの相談、提案
- ・オンライン、オフラインの相談窓口となるコミュニティの運営
- ・健康事業者間同士による健康サービスの紹介、提案～提供、割引
- ・健康イベントの開催
- ・企業へ福利厚生サポート、従業員健康管理の共同取り組み
- ・自治体、福祉施設へ健康サービスの提案～提供

## PickUp!



### 地域の人と人の繋がりを創造するプラットフォーム

健康関連の専門家がネットワークでつながったプラットフォームからハブになって顧客のニーズに応じる新しいサービス。

多様な事業者を増員（募集中）し、お客様がプラットフォームから各事業者へ、またそこから生まれるお客様同士横の繋がりを創造します。

### 健康関連サービスを提供提案、またご要望に応じるコミュニティ

事業主同士がネットワーク化しているので、ヨガの後のリンパケアなど、割引価格で多様性に富んだ健康サービスが受けられます。また窓口を設置し、健康に関する情報や、興味があるけど何をしたらいいかわからないという方にも、無料相談ができるので安心して参加できます。



## 健幸ワールド

TEL	080-4409-9063
FAX	
URL	<a href="https://j5kb9.hp.peraichi.com/">https://j5kb9.hp.peraichi.com/</a>
住所	〒332-0021 川口市西川口 3-20-2
定休日	
営業時間	
加盟団体	川口商工会議所
主な取引先	



人々の良好な人間関係の構築 個別相談を受ける。  
対人コミュニケーションのスキルと思考法を伝える。  
対人課題、人間関係についての ①経営者の個人相談 ②社員さんの個別相談 ③社内全体の対人コミュニケーション研修。  
基本的に（自他ともに尊重し大切に）アサーティブコミュニケーションの考え方やスキルを伝えます。  
個別にはそれぞれの課題に合った取り組みで、良好な人間関係を構築するサポートをおこないます。

## 会社概要 / 事業内容

2005年カウンセリングルーム Fairy 開業  
名称を「家族こころ相談室 Fairy」に改める。  
2016年一般社団法人「家族コミュニケーションサポート協会」を設立する。  
2020年名称を「対人コミュニケーションサポート協会」に改める。  
18年間で個人と企業合わせて約10000件の相談に応えてまいりました。  
当協会のビジョンは社会のすべての人々が差別なく人権を認められこころ穏やかに安心して過ごせる社会を創造することです。  
そのために企業も個人も対人の不安、悩み、人間関係のすべての疑問に応え関係改善と予防に貢献していきます。  
川口市地域貢献認定事業者 (CSR)。

## PickUp!

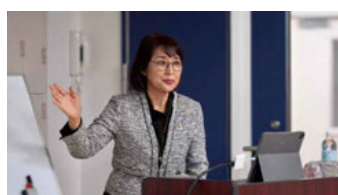

### 良好な人間関係の構築とハラスメント防止対策

人財は企業の生命線です。経営者の個人相談。人財を守るため社内の対人コミュニケーションについて課題を解決し、予防のためにより良いコミュニケーションの考え方やスキルを伝えサポートいたします。

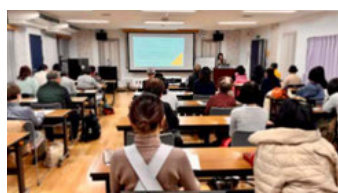

### 対人コミュニケーションサポーターの養成

ハラスメントに限らず些細な揉め事を予防するために対人コミュニケーションに関心のある方を募り対人コミュニケーションサポーターになっていただく事業。市民一般の方にも募集をかけた川口市を良好な人間関係を築ける安心して住みやすいまちにしていく。



一般社団法人対人  
コミュニケーションサポート協会

TEL	090-1602-9355
FAX	
URL	<a href="https://f-c-support.jp/">https://f-c-support.jp/</a>
住所	〒332-0017 川口市栄町 2-5-16-402
定休日	日、祝日
営業時間	10:00~19:00
加盟団体	埼玉中小企業家同友会、川口商工会議所女性会、川口の男女共同参画を考える会、NPO 法人日本家族カウンセリング協会
主な取引先	SBS ホールディングス(株)、(有)村山商会、(株)労務研究所、個人

# 株式会社ささき商事 134



**健康マージャン教室の参加者を募集しています。**  
「飲まない・賭けない・吸わない」をスローガンとした、健全な麻雀教室です。麻雀はとても楽しいゲームなので、毎日わいわい賑わっています。時間があっという間に過ぎてしまうという声も多数。認知症予防にも効果があると実証されており、これからの趣味としてもオススメです。毎週月曜日～金曜日が営業日、午前・午後・1日、ご都合に合わせて好きな時にご参加頂けます。初心者～経験者まで、幅広くご参加頂いておりますので、興味がありましたら是非お問い合わせください。※当店のウィルス対策が取材されました。

## 会社概要 / 事業内容

麻雀用品の販売、全自動麻雀卓の修理・レンタルや開店相談・内装施工など麻雀用品専門店として40年以上の実績があります。麻雀のことはささきにご相談ください。感染対策商品も独自開発しています。代引・クレジットカード・ショッピングローンなどお支払い方法がいろいろ。

牌・点棒を1個から販売、発送OK！人気の中古全自動麻雀卓も取り扱っています。

## PickUp!

～麻雀は次世代のスピードへ～



先行予約キャンペーン実施中  
**AMOS REXX III**

**【新登場】全自動麻雀卓アモス  
レックス3-AMOS REXX III -**  
最新機種の全自動麻雀卓。自動配牌や  
ドラ出し機能など充実した機種です。



**全自動麻雀卓 AQUA II  
(アクア2)**

税込 97,800 円という破格のオリジナル全自動麻雀卓。販売台数 700 台超えの大人気商品です。ご家庭で使用できます。



## 株式会社ささき商事

TEL	<b>048-251-8141</b>
FAX	048-251-8140
URL	<a href="https://www.sasaki-mj.co.jp/">https://www.sasaki-mj.co.jp/</a>
住所	〒332-0031 川口市青木 5-16-19
定休日	日曜、祝日
営業時間	9:00～17:30
加盟団体	
主な取引先	全国麻雀店様、個人、法人、ホテル、 デイサービス、福祉施設 他



# 135 株式会社 J bag

自販機のプロが、真心誠意ご対応させていただきます！

株式会社 J bag

048-229-2495

【川口自販機】で検索

## 各種自販機の販売～設置・整備等、ワンストップ対応

弊社は、多種多様な自動販売機の取扱いに精通しているプロフェッショナルな人材の集まりです。各種自動販売機に精通した人材による、ワンストップ型サポート支援をご提供出来るのが弊社の特長です。

### ①自動販売機の販売事業

- ・飲料、食品（冷凍、冷蔵、弱冷、常温）、生活用品、雑貨等、給茶機など
- ・冷凍や冷蔵などの物販自販機に関しては、商品搬出テストを含めて無償コンサルで対応

### ②自動販売機の設置・撤去・移動

### ③自動販売機の整備・修理

### ④自動販売機の塗装・ラッピングデザインシート貼付・特殊加工

### ⑤中古買取

## 会社概要 / 事業内容

社名：株式会社 J bag

設立：2010年9月7日

所在地：〒334-0076 埼玉県川口市本蓮 1-11-4

関連・所属団体：川口商工会議所／日本自動販売機保安整備協会

主要取引銀行：青木信用金庫・川口信用金庫・埼玉りそな銀行・城北信用金庫

主要取引先：サンデン・リテールシステム(株)・富士電機(株)・日本たばこ産業(株)

事業内容：自動販売機の設置・整備・修理・保管に関する業務／新台自動販売機の販売（サンデン様／ど冷えもん・富士電機様／マルチ君）他／中古自動販売機・物販機の販売／喫煙環境整備（分煙コンサル・喫煙所設置）

## PickUp!



### 冷凍自動販売機

近年の冷凍技術の進化により、ラーメン、ギョーザ、弁当、寿司、もつ煮込、牛タン、もんじゃ焼、アジフライ、エビフライ、ドーナツ、シフォンケーキ、鍋料理、パスタ、ピザ等、自動販売機による飲食ニーズの普及はさらに広まっていくと期待されています。

### 卓上物販機「卓っくん」

■コンパクト&メンテナンス

- ・コンパクトで設置場所を選ばない
- ・メンテナンスが簡単
- ・タッチパネルで操作が簡単
- ・現金レス決済に対応
- ・商品が壊れてもすぐ交換可能
- ・電源が切れてもすぐ再起動可能



### 卓上自動販売機（卓っくん）

卓上自動販売機「卓っくん」は、非冷（常温）で屋内専用の卓上型の自動販売機です。キャッシュレス対応となっており、非対面、非接触で商品を購入することができます。ホテルのフロントや病院、オフィスをはじめ、銭湯など小スペースで活躍する自販機です。



## 株式会社 J bag

TEL	048-229-2495
FAX	048-229-2496
URL	<a href="http://jbag.co.jp/company/">http://jbag.co.jp/company/</a>
住所	〒334-0076 川口市本蓮 1-11-4
定休日	
営業時間	9:00~18:00
加盟団体	川口商工会議所、日本自動販売機保安整備協会
主な取引先	サンデン・リテールシステム(株)、富士電機(株)、日本たばこ産業(株)

# 神陽金属工業株式会社 136



## 銅合金製管継手

試作品を含め、多品種少量、オーダーに合わせて銅合金製継手を生産しています。メーカーとしての実績を積み重ね、長年にわたる信用が長い伝統と確固たる地歩を造船業界に築いています。絞り加工、押し抜き曲げ加工、旋盤など、あらゆる加工技術を駆使して、ベストな製品をつくりあげています。

## 会社概要 / 事業内容

当社は設立以来、半世紀以上にわたり銅合金をはじめとする非鉄金属製の継手メーカーとして歩んでまいりました。その製品は、各種フランジ、エルボ、レデューサ、ティーピース、スリーブ、ユニオンなど多岐に及んでおります。主に船舶用配管継手として国内の造船会社にご採用いただき、銅合金管継手メーカーとしての実績に基づいた信用を賜り、伝統と確固たる地歩を築いております。

川口市地域貢献認定事業者 (CSR)。

## PickUp!

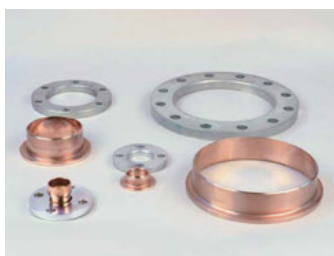

### 組み合わせフランジ

板材よりプレス加工により成型されております。



### 一体型フランジ

鋳造から加工まで弊社で製作しております。



## 神陽金属工業株式会社

TEL	048-285-1261
FAX	048-282-5752
URL	<a href="https://shinyo-kinzoku.com/">https://shinyo-kinzoku.com/</a>
住所	〒334-0076 川口市本蓮 4-4-27
定休日	土日祝日
営業時間	8:00~17:30
加盟団体	川口新郷工業団地協同組合
主な取引先	ジャパンマリンユナイテッド(株)、三菱重工(株)、川崎重工業(株) 他



## 浄水器／介護事業／ドローン教室／松陰塾

浄水器「シーガルフォー」の正規販売代理店を始め、地域密着型の通所介護施設の運営やドローン教室の運営、学習塾等の運営をしています。

## 会社概要 / 事業内容

セントラルグループ各社の管理・運営支援事業、浄水器（Seagull IV）・オフィスサプライ（ASKUL）・OA機器の販売代理店事業、介護予防通所施設の事業（スマイルステップ川口）、ドローン教室、松陰塾、宅地建物取引業等を行っています。

## PickUp!



### シーガルフォー (浄水システム)

世界最高峰のシーガルフォー浄水システムは化学物質はおろか細菌、ウィルス、放射能降下物に至るまで、人体に有害な物質を限りなく100%近く除去する事ができます。しかも水の旨みのもととなるミネラルはそのまま残すようにデザインされています。



### スカイファイト川口 (ドローン教室)

最短2日間短気集中型ドローンスクール。あなたのペースに合わせて国土交通省・管理団体認定ドローン資格を取得できます。



## セントラルインターナショナル株式会社

TEL	<b>048-225-8811</b>
FAX	048-225-4339
URL	<a href="https://www.central-group.co.jp/sevenseas/">https://www.central-group.co.jp/sevenseas/</a>
住所	〒332-0006 川口市末広 1-11-2 セントラルグループ本社ビル
定休日	土日祝日
営業時間	9:00~18:00
加盟団体	
主な取引先	グランドデュークス(株)、(株)ショーイン、(株)ドローンネット



# 株式会社旅倶楽部 138



海外・国内の個人旅行、団体旅行の手配全般、国内外の在庫最多級を誇る、ホテル&航空券のオンライン検索・予約可能なネットシステム。法人・組織のお客様向けの、出張などに役立つ一元管理可能なオンライン予約システムなどを取り揃えています。

## 会社概要 / 事業内容

1986年の創業以来、多様化する旅のニーズに対して、私どもは旅行を予算の高い安いの単純なコストだけで判断するのではなく、旅行費用に対するより高いパフォーマンスの追及を目指してまいりました。旅行費用が最優先される時代でありながらも、間違いない手配を目標として多くの時間を費やしております。皆様が最高の時間を過ごして頂くことに集中し、企画をしています。皆様の心と必ず繋がっていく事と信じております。

ご満足いただけるプランと一緒に考えてまいります。

皆様の旅のプライベートプランナーとして、お付き合いが出来たらと考えております。

## PickUp!



### リリアツアー (川口駅発の日帰りツアー)

川口駅発のバスツアーです。果物狩り、工場見学、キャンプや名勝地巡り、名物料理を堪能するなど様々なワクワクを皆様にお届けできるように企画しています！



### オンライン予約システム

世界最多級の在庫数を誇る、国内・海外のホテル&航空券検索予約システム。予約から決済まですべての手配をオンラインで可能です。個人旅行、出張などの際にご活用下さい。

<https://trip-zenryo.net/tabiclub/cpanel/>



## 株式会社旅倶楽部

TEL	048-224-1011
FAX	048-224-1013
URL	<a href="https://www.tabiclub.com/">https://www.tabiclub.com/</a>
住所	〒332-0012 川口市本町 3-4-3-202
定休日	木曜、土日祝日
営業時間	9:00~13:00 (店舗) 9:00~18:00 (電話対応)
加盟団体	全国旅行業協会、(一社)川口市旅行観光協会
主な取引先	川口市役所、市内町会・自治会、婦人会、小学校、子供会



# 139 W2STUDIO



## ペーパークラフト制作 工業部品の3Dモデリング・出力 オリジナルグッズ制作 工業向けイラスト制作

様々なペーパークラフトの設計・制作、工業部品（主に樹脂製品）のデザイン/3Dモデリング/出力を行っています。

ペーパークラフトは小ロット対応のレーザーカット加工もできます。

他、レーザーカット加工でのオリジナルグッズ制作、特許向けのイラスト、テクニカルイラスト、雑誌の表紙イラスト等を手掛けています。是非ご相談ください。

## 会社概要 / 事業内容

2018年に開業し川口市戸塚で活動している個人事業主です。

[事業内容]

ペーパークラフト制作

工業部品のデザイン/3Dモデリング/試作出力

レーザーカット加工を利用したオリジナルグッズ制作

特許用イラスト/雑誌表紙イラスト/テクニカルイラストなど

## PickUp!



**オリジナルペーパークラフト**  
乗り物や工作機械、人などなんでも制作できます。



**オリジナルグッズ制作**  
3D出力したグッズやレーザーカット加工によるグッズをデザインから承っております。



**W2STUDIO**

TEL	<b>090-6515-8354</b>
FAX	
URL	<a href="http://w2studio.jp">http://w2studio.jp</a>
住所	〒333-0811 川口市戸塚 3-23-4
定休日	
営業時間	
加盟団体	(一財) 日本ペーパークラフト協会、 日本イラストレーション協会 (JILLA)
主な取引先	大日本印刷(株)、(株)内外出版社、(株)津川洋行 他



## ハーバリウム

植物標本から発展し、今や、フラワーインテリアに進化したハーバリウム。

誕生日のプレゼントや母の日のギフトとして、また、結婚祝い  
の品としてなどあらゆるシーンのおしゃれなギフトです。

ハーバリウムは、プリザーブドフラワーを中心に本物の花を透  
明度の高いオイルでガラス瓶に閉じ込めてあるので、長い時間  
変わらぬ美しさを楽しむことができます。

アイビーガーデンでは、販売の他、ハーバリウムを手作りした  
い方のために、2時間で基礎から学べるハーバリウム（材料込  
み¥3000）の他リーズナブルに学べる色々なコースをご用意  
して皆様をお待ちしています。

## 会社概要 / 事業内容

戦後、創業社長小林四郎（昭和59年没）と妻ミツイ（二代目）が当時貴重品の砂糖で飴を作り赤羽駅前露天販売。店  
を建てお菓子屋を創業、昭和26年に法人化、時代と共にレストラン事業、喫茶、レンタルビデオを営みつつも徐々に貸  
しビル業に移行（三代目社長次男洋嗣）マクドナルドは前ビルからのテナントで50年に渡る。現4代目社長が新たに川  
口市で単身者向け賃貸住宅を始めキティの部屋、スヌーピーの部屋とキャラ部屋を作り人気となる。昨年趣味を生  
かしてハーバリウムを事業に加える。

川口市地域貢献認定事業者 (CSR)。

## PickUp!



### 羊毛フェルトで我が家のペット を製作しよう

愛犬や愛猫を手作りしてみませんか？  
ご主人様が作るマイペット。とても特  
徴を捉えたかわいい子に仕上がります。  
テクニックを超えて純粋にその子  
への愛情がそのような作品を作らせる  
のだと思います。仕上がったその子達  
の目には、確かに魂が宿っています。



### 煌めき曼荼羅 (大人の塗り絵)

カラフルなペンを使ってどなたでも曼  
荼羅アートを書くことができます。下  
絵があるので、絵心は必要ありません。  
仕上げにスワロフスキーをちりばめたら  
世界に一つのオリジナルアートの出  
来上がりです。



株式会社蔦屋

{クラフトカルチャーアイビーガーデン}

TEL	<b>048-240-3015</b>
FAX	048-259-0789
URL	<a href="https://www.tsutaya-ivy.com/">https://www.tsutaya-ivy.com/</a>
住所	〒332-0031 川口市青木 3-12-8
定休日	木曜日
営業時間	10:00~18:00
加盟団体	川口商工会議所女性会、川口市商店街 連合会、埼玉中小企業家同友会川口支 部
主な取引先	個人のお客様

# 141 合同会社ぬとり



## ぬとりブルーイング

川口駅西口徒歩10分の住宅街のアパート1階で、自家製ビールの製造を行っています。定番からシーズンまで様々なビールを製造。過去に川口市（みかんのビール）、さいたま市（唐辛子）、富士見市（トマト）の農作物を使ったビールの製造。ビール製造で処分する麦粕を使ってビスケットや肥料に使ってもらい、SDGsの活動も積極的に行っています。

## 会社概要 / 事業内容

商号 合同会社ぬとり  
英文社名 LLC.Nutori  
設立 2021年11月11日  
資本金 3,000,000円  
代表社員 山田 泰一  
所在地 埼玉県川口市川口6-9-5 滝沢コーポ102  
連絡先 048-437-2822

事業内容  
・ビール製造、販売事業  
・併設レストラン事業  
・あかはな図書館の運営  
・上記から派生するありとあらゆる考えられる事業

## PickUp!



### 自家製ビール

麦、ホップ、酵母、水を使ったビールを中心に様々な農作物を使ったビールを製造しております。



### ビアビス

当社のビールで廃棄される「麦芽カス」を近所のパン屋「ocalan」様でビスケットにしてもらいました。ノンアルのため、ビールのアテはもちろん、お子様等のおやつにも楽しんでいただけます。



## 合同会社ぬとり

TEL	048-437-2822
FAX	
URL	<a href="https://nu10rin.com/">https://nu10rin.com/</a>
住所	〒332-0015 川口市川口6-9-5-102
定休日	火曜日
営業時間	14:00~22:00
加盟団体	川口市商工会議所、川口市観光物産協会
主な取引先	明治屋、大西商事、青木信用金庫 他



# ネイバー & ブラザーズ株式会社 GROW BREW HOUSE

# 142



クラフトビールの多様さと楽しさを提案していきます。

「店づくりはまちづくり」

タップルームは地域の人々が集う気軽な社交場となっています。醸造場直結で常時6種類の新鮮なクラフトビールを提供しています。缶詰、瓶詰製品も販売。

25年を迎える姉妹店 CASK AND STILL では自社醸造リアルエールを提供し本場英国 PUB の味わいを再現しています。

このような多種多様な製品は自社飲食店のみならず埼玉県、東京都を中心に飲食店向けに卸販売も行っています。またオーダーメイド・クラフトビールの受注生産も行っています。

## 会社概要 / 事業内容

醸造場併設のタップルームでは樽生クラフトビール、缶詰、自社経営の BAR では樽生クラフトビールを販売。都内、県内をはじめとする飲食店へのケグ販売、飲食店向けオリジナル・クラフトビール開発・製品化を行っています。川口市産果実、県内産麦を使用したローカルな醸造を目指し「畑からビールまでをつなぐプロジェクト」も進めています。

## PickUp!



### 神根セゾン

川口産夏みかんを使用した季節限定のフルーツビール  
(季節限定商品)



### NK BLACK

すっきりとしたアイスコーヒーのようなポーター（英国式黒ビール）  
NK（西川口）の新時代を開くという思いを込めた定番品



ネイバー & ブラザーズ株式会社  
GROW BREW HOUSE

TEL	080-4052-1258
FAX	
URL	<a href="https://www.grow-bh.com/">https://www.grow-bh.com/</a>
住所	〒332-0015 川口市川口 5-19-50-1201
定休日	なし
営業時間	17:00(15:00)~23:00
加盟団体	川口商工会議所、(公社) 西川口法人会
主な取引先	一般顧客、Highlander Inn 秩父、 NONSUCH (株) REM



# 143 株式会社ハルファ

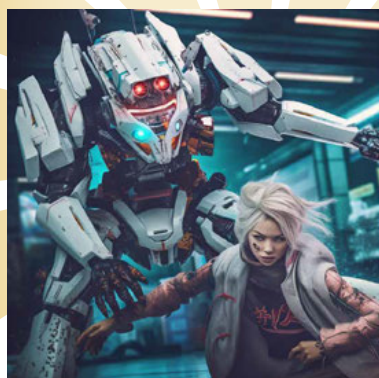

HALFA

HALFA is CREATIVE STUDIO in ART and DESIGN.

## 動画制作・デジタルコンテンツ制作

「デザインと社会課題を高度に結びつけて解決する」をミッションとする動画制作や AI コンテンツ、プロダクトを展開する先端的なクリエイティブスタジオです。川口の魅力発信の原動力として、効果的な作品を生み出しています。

## 会社概要 / 事業内容

埼玉県川口市に本社を置く株式会社ハルファは、映像業界歴 20 年を超える経験を生かし、最新の AI 生成系コンテンツや先端的な映像制作を展開。これからの未来を作る企業として日々、社会課題の解決に向けてデザイン思考を磨き、技術の向上に努めています。また、川口市の発展のため、メディアとしての役割を発揮するべく、地域との連携も強化。魅力的な発信ができるような環境構築も行っています。

## PickUp!

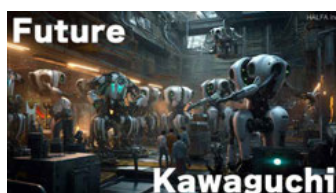

### 中小企業を魅力的に、効果的に発信する PR 動画

映像業界歴 20 年の元テレビマンが、川口市内の製造業や飲食店などを最新の AI などのテクノロジーを駆使し、効果的に発信する動画を制作。



### 川口の技術「MADE IN K」フライトシュミレーター

川口の技術が詰まった、世界基準のフライトシュミレーター。これまで海外で作られていたものをコロナなどの要因で国産に置き換える際、川口の特異な技術力を持つ企業数社があっという間に実現。この他にも様々なプロダクトの受け皿となる。



## 株式会社ハルファ

TEL	080-1060-4536
FAX	
URL	<a href="https://halfa.jp/">https://halfa.jp/</a>
住所	〒332-0011 川口市元郷 5-24-9
定休日	
営業時間	
加盟団体	川口商工会議所、川口商工会議所青年部、埼玉デザイン協議会、埼玉中小企業家同友会
主な取引先	川口商工会議所、川口信用金庫、(株)スカラパートナーズ、(株)スポーツストーリーズ 他

# 株式会社ノブ 144



## WOOD LABO NOBLE DIY シェア工房

WOOD LABO NOBLE は、プロ仕様の木工機械を利用できる会員制のシェア工房です。

プロの木工職人が製作を行っている木工所をリニューアルし、プロから DIY 職人までさまざまなニーズにお応えする新しいシェアリングサービスです。

専用収納スペースやコワーキングスペースも設けているため、会議室・打ち合わせスペースとしても利用可能です。

Instagram [https://instagram.com/wood\\_labno\\_noble](https://instagram.com/wood_labno_noble)

## 会社概要 / 事業内容

私どもは木工什器の製造業として、百貨店やショッピングモール、飲食店等に、木製什器を製作し納品してまいりました。おかげさまで、創業してこれまで、たくさんの取引先様との良好な関係を構築することができ、創業以来順調に売り上げを拡大してきました。

この度、常に変化し続ける社会のニーズにお応えするため、木工所をリニューアルし、プロから DIY 職人まであらゆる方々にご利用いただける工房のシェアリングサービスを開始いたしました。収納スペースやコワーキングスペースも完備し、快適な環境をご提供しております。

## PickUp!



あらゆる工具を取り揃えております。据え置き木工機械もございます。詳細は HP をご覧ください。

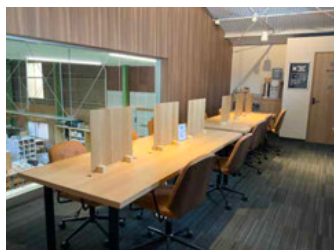

### コワーキングスペース

工房がガラス越しに一望できるコワーキングスペースを設けております。Wi-Fi を完備しているため、PC 作業も可能です。お茶やコーヒーもご用意しております。打合せや、作業の合間の休憩にご利用いただけます。



## 株式会社ノブ

TEL	048-452-4868
FAX	048-452-4878
URL	<a href="https://nobuw.com/">https://nobuw.com/</a>
住所	〒332-0003 川口市東領家 3-20-11
定休日	
営業時間	
加盟団体	川口商工会議所
主な取引先	(株)アディスミューズ、(株)プロフィック、(株)トラストワン

# 145 株式会社ママダ衣料



## フェイスシールド

感染症対策に軽くて丈夫なフェイスシールドです。前面はPET素材でクリアな視界を確保、後ろはゴムでぴったりフィットします。

大きさ：縦220mm×幅320mm

## 会社概要 / 事業内容

1973年地元川口にて開業。

白衣・作業服・事務服・作業用品の専門店です。

今年の新型コロナウイルス感染症拡大後は、お客様の健康を守る感染症対策商品の品揃えに力を入れています。

## PickUp!



### ドライロングスリーブTシャツ

抗菌抗ウイルス加工【ポリジン バイラルオフ】を採用したTシャツです。「清潔・安全な仕事場」実現に寄与します。各色・各サイズあり。



### ユージェルS

手指消毒用速乾性アルコールジェルです。手指に潤いを与える成分（グリセリン）を配合し、肌に優しい商品です。接客など頻繁にアルコールを使用する方にお勧めです。

## 株式会社ママダ衣料

TEL	048-266-0050
FAX	048-261-0773
URL	
住所	〒333-0866 川口市芝3-24-13
定休日	
営業時間	
加盟団体	
主な取引先	川口市・埼玉県等の地方自治体、各種団体、企業



## 撮影業務

しゃべくり 007 出演！  
プロカメラマンとして各業界で活動しています。  
雑誌、広告、美容業界、プロ野球オフィシャルカメラマン、日本相撲協会公式カメラマンなどを経て、メディアで学んだ事、経験を積んできた事をいかして、個人様向け、企業様向けの撮影のお力になれば幸いです。

## 会社概要 / 事業内容

出版社様、広告代理店様からオファーをいただいてスチールカメラマンとして活動しております。  
雑誌媒体、WEB 媒体、広告媒体などの撮影の他に下記の内容も承っておりますので宜しくお願致します。

個人向け撮影

(七五三・SNS 等プロフィール用・ウエディング・遺影・家族写真など)

企業様の撮影案件

(飲食メニュー・HP 用素材・社員証用・社内報・広報・広告など)

## PickUp!



### 楽しく遺影（イエ〜イ）撮影

プロカメラマンによる遺影（イエ〜イ）撮影。

よくある真面目な硬くて暗い表情ではなく、明るい笑顔の写真を撮りましょう！

出張遺影撮影通常 1 万円のところ、当日限りの特別価格お一人様 1500 円で撮影出来ます。

是非お試しください。



### 市産品フェア限定ワンコイン撮影

当日限りのイベント価格！

2 名様から、お一人 500 円で撮影させていただきます！

ブース内に簡易スタジオを設置します！

プリクラ気分で友達同士で♪カップルで♪ご夫婦で♪ペットと一緒に♪記念に家族写真♪

是非お待ちしております！

## 山下隼事務所

TEL	080-3125-7841
FAX	
URL	
住所	〒334-0001 川口市桜町 3-20-18
定休日	
営業時間	
加盟団体	
主な取引先	集英社、kadokawa、東京ニュース通信社、各球団





## 手づくりのイヤリング・ピアス、ストラップ、キーホルダー、かんざし等

高級和紙（友禅千代紙）で折った鶴に、特殊な方法で耐久性を加え、より使いやすく便利な小物としました。

また、手作りかつ折鶴の一つ一つは色柄が異なるため、世界にたった一つしかないものとなります。

尚、イヤリング・ピアスはアレルギー反応を起こさないパーツを使用しています。

## 会社概要 / 事業内容

障がい者就労支援 B 型事業所と連携し、障がい者の工賃を向上させ、障がい者の「やりがい・働きがい・生きがい」を支援しています。具体的には障がい者の方たちが製作した商品を、自動販売機・ガチャマシン・イベント出店などで販売しています。

## PickUp!



### 折鶴ピアス・イヤリング

友禅千代紙で折った鶴を、レジンで固めるが、友禅千代紙の色合いや模様を損なわず、かつ耐久性を強めるなど、積み上げたノウハウを駆使した手作り商品



### 折鶴ストラップ

友禅千代紙で折った鶴を、千代紙の色合いや模様を損なわず、かつストラップとしての耐久性を強固にするなど、積み上げたノウハウを駆使した手作り商品



特定非営利活動法人 リンク リライアンス

TEL	090-9006-0581
FAX	048-265-6679
URL	<a href="https://www.facebook.com/linkreliance/">https://www.facebook.com/linkreliance/</a>
住所	〒333-0842 川口市前川 4-4-3
定休日	
営業時間	
加盟団体	
主な取引先	

# 株式会社レイポット 148



## イベントの企画制作会社です!

イベントでヒトとヒトのコミュニケーションをデザイン

- 社内イベントをサポート
  - ・従業員のモチベーションを上げる表彰イベント
  - ・経営方針を共有してエンゲージメントを高める社員総会
  - ・社内コミュニケーションを活性化する交流会イベント
- 発表会やPR イベントをサポート
  - ・新商品や新サービスをPRする情報発信イベント
  - ・顧客エンゲージメントを高めるファン感謝イベント
  - ・ブランディングを高めるセミナーや講演イベント
- 地域イベントをサポート
  - ・人・商・街がつながる地域活性化イベント

## 会社概要 / 事業内容

さまざまなことをイベント化することで、ヒトとヒトの交流を活性化。企業・地域の元気を支援。イベント企画、イベント幹事の代行、演出、制作、運営サポートなどの業務を通して、イベントで豊かな社会創りに貢献します。

## PickUp!



### 社内イベント

- ・表彰式
- ・社員総会
- ・交流会
- ・懇親会



### 広報イベント

- ・周年記念式典
- ・新商品発表会
- ・ブランド訴求
- ・ファン感謝祭
- ・販促プロモーション



## 株式会社レイポット

TEL	050-8880-8261
FAX	
URL	<a href="https://www.raypot.co.jp/">https://www.raypot.co.jp/</a>
住所	〒332-0012 川口市本町4-3-14 小峰第1ビル4階-E8
定休日	
営業時間	
加盟団体	川口商工会議所、川口法人会、埼玉中小企業家同友会
主な取引先	(株)レイ、(株)ビジネスブレイクスルー、 (株)TBS テレビ、日刊スポーツ



## フェアトレードの啓発と商品販売による、東南アジアの子供たちの支援。

提携するラオスの農園で収穫された収穫物を輸入・販売し、イベントで得た利益の一部を現地の小学校や障がい者施設に還元する「フェアトレード」を実施しています。

今回は、ラオスから、コーヒーや青色ハーブ・バタフライピーの原料を輸入、福祉施設にてコーヒー焙煎・コーヒードリップバッグの商品化を行い、販売します。

また、ラオスとの新しい架け橋にもなりえる川口の新しいアート「武蔵野編」製品も販売いたします。

## 会社概要 / 事業内容

経済や産業が大きく発達し、生活水準が高い「先進国」といわれる国は日本を含め、一部の国に過ぎません。一方で「開発途上国」といわれる国々や地域は、その多くが貧困や飢餓、紛争などの問題を抱えています。弊団体は、東南アジアの開発途上国を中心に環境整備（水と衛生）、地域住民とのふれあいで文化交流、日本での不用品を再利用する活動の3つの柱の基に活動しています。このような活動支援を行っていくにあたり、同じ意思をお持ちの団体・企業、行政との協力関係を築くことが重要と考えており、推進するに当たり、様々な形での連携を行っております。

## PickUp!



### バタフライピー製品 / ラオスコーヒー

ラオス産バタフライピーパウダーを使った、スイーツ。川口市内の専門店などとのコラボ商品です。

ラオスコーヒーのアラビカ種は苦味が控えめで、ほのかな酸味と甘味のある爽やかで素朴な風味です。さっぱりとした飲み口で、苦いコーヒーや酸っぱいコーヒーが苦手な人におすすめです。

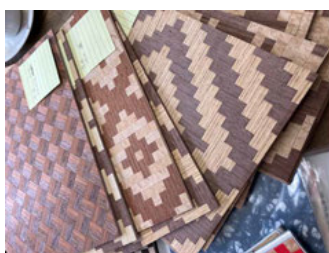

### 武蔵野編

木の廃材や端材を利用した突板編込シート（アートウッディ）は、耐熱や耐水に優れており、様々なデザインを可能にしています。

東南アジアにもその技術を伝えることで、新しいアートの世界を作り上げます。

今回は小物類を販売いたします。



特定非営利活動法人  
ワールド・サポート・プロジェクト

TEL	<b>070-5540-6683</b>
FAX	048-456-5045
URL	<a href="https://supportpro.org/">https://supportpro.org/</a>
住所	〒333-0847 川口市芝中田 2-39-9
定休日	土日祝日
営業時間	9:00~18:00
加盟団体	
主な取引先	ラオスコーヒー豆 / バタフライピーの 卸先、武蔵野編の卸先模索



# 川口園芸商協同組合 150



## 立体花壇

自動冠水で水やり不要！  
メンテナンスも簡単で美しい立体花壇が楽しめます。  
イメージやお好きなカラーに合わせてお作りできます。

## 会社概要 / 事業内容

お庭のデザイン・花壇・ガーデンエクステリア・ガーデンリフォーム・剪定・肥料・消毒・定期メンテナンス・観葉植物・寄せ植え販売・植え替え・ファイトグリーン・フラワーアート・イベント展示等

## PickUp!



### 立体花壇

自動冠水で水やり不要！  
メンテナンスも簡単で美しい立体花壇  
が楽しめます。  
イメージやお好きなカラーに合わせて  
お作りできます。



### 花の文化展 金賞

ご自宅用、ギフト用に季節の寄せ植え  
をお作りします。  
不定期に教室もしております。

## 川口園芸商協同組合

TEL	048-296-8314
FAX	
URL	
住所	〒333-0843 川口市前上町 27-6
定休日	
営業時間	
加盟団体	
主な取引先	川口緑化センター、農政課経由のイ ベント等に出展



# 151 花植木類利用拡大推進ネットワーク



## 川口市を中心として産出する花植木

生活に潤いをもたらす花植木をビジネスユース、パーソナルユースいずれにも対応できる形で提供します。古くから定着している花植木だけでなくユーザーの求めるTPOに合わせてトレンドリーな品目、形態、量に幅広く対応しています。

## 会社概要 / 事業内容

地域の花植木産業の振興及び発展を図っていくため、生産・流通・販売に関わる一連の組織が一丸となって利用拡大への取り組みを推進することを目的に令和2年7月に設立されました。

令和4年3月にはホームページを開設し数々の情報を提供しているほか皆様のニーズに応えられる花植木商品の流通の仲立ちや供給を行っています。

事務局を担当している(株)安行植物取引所では大口の利用向けにせり売りをを行い広範な品ぞろえを実現しています。

## PickUp!



### 斑入りのツゲ

最近人気の樹種です。斑が入っていることで周囲に明るさを生み出しています。生け垣に最適です。

川口・鳩ヶ谷住宅公園内(川口市坂下町)に展示植栽しています。



### 四季咲きのツツジ

最近人気の樹種です。従来のツツジは春のものという概念を破り秋にも花が見られます。

川口・鳩ヶ谷住宅公園内(川口市坂下町)に展示植栽をしています。



## 花植木類利用拡大推進ネットワーク

TEL	048-295-2580
FAX	048-294-8282
URL	<a href="https://hanaueki-saitama.jp/">https://hanaueki-saitama.jp/</a>
住所	〒334-0058 川口市安行領家 1100
定休日	
営業時間	
加盟団体	
主な取引先	



## 安行四季彩マット

基盤となる□50cmのマットは厚みが5・10・15cmの3タイプあり、芝生などの地被類や2mを超える樹木までさまざまな植物を植えることで、従来不可能だった樹木を含む薄層緑化が可能です。根がマットに絡むので強風でも樹木が倒れず、通水性に優れているため雨のあとでも水がたまりません。ユニット式で並べていく工法で工期が短いのも特徴であり、撤去も簡単です。

川口 i-mono ブランド認定製品。

## 会社概要 / 事業内容

屋上・ベランダ・屋根・壁、あらゆる人工地盤を緑化、緑の空間をデザインします。ポリプロピレン製の緑化マット「安行四季彩マット」を使い、土のない場所でも、木や植物を配することができます。マンションのベランダやオフィスビル、公共施設までさまざまな場所での実績があり、設計から施工まで行います。施工後は、きれいなお庭を維持させるための定期メンテナンスも承ります。農場では常時500枚程度、さまざまな樹種の在庫マットを有していて、1枚から販売もおこなっています。

## PickUp!



### 安行四季彩マット施工例1

県内の事業所屋上に3つの緑化エリア（計500㎡程度）があります。従業員の皆様の憩いのスペースになっているとお聞きし、我々も大切に管理させていただきます。

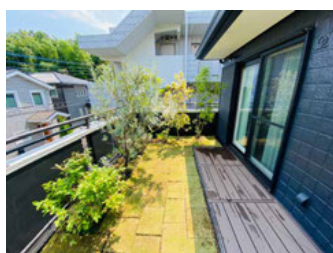

### 安行四季彩マット施工例2

広いバルコニーに芝を敷き詰めたい！そんなご要望からデザインしたお庭です。リビングから眺めたときの景色が大きく変わり、施工してよかったとお声をいただいています。



## 株式会社ボスケ

TEL	048-229-3507
FAX	048-224-5239
URL	<a href="http://www.bosque-ltd.com/">http://www.bosque-ltd.com/</a>
住所	〒332-0004 川口市領家 5-1-3
定休日	日、祝日
営業時間	9:00~18:00
加盟団体	川口市都市緑化植木生産組合、(一社)川口市造園業協会
主な取引先	デパート、住宅メーカー、病院、老人介護施設、駅ビル、工場、倉庫、社屋、その他個人宅 他

# 153 伊藤超短波株式会社



## パルス式超音波歯ブラシ「reclean24/7」

パルス式超音波歯ブラシ「reclean24/7（リクリーントゥエンティフォーセブン）」は、医療をはじめ様々な分野で半世紀以上にわたり、超音波技術の研究開発を続けてきた弊社の知見を、広く一般の方にお役立ていただけるように開発しました。振動をほぼ感じない1秒間に160万回という超高速の振動が、プラーク（歯垢）の付着力を弱めて、落ちやすく付きにくい口内環境をつくります。また歯と歯茎にやさしい超音波と音波振動が、激しいヘッドの動きではかき取ることのできなかった汚れにもアプローチ可能です。

## 会社概要 / 事業内容

「治療器を通じて社会に貢献する」

伊藤超短波は1916年の創業以来、治療器を通じて社会に貢献することを使命として、低周波や超音波、超短波等の物理エネルギーを使った治療器を開発してきました。現在では医療用からスポーツ、美容、ホームケアまで幅広い分野で物理療法機器を開発・製造しています。

KAWAGUCHI i-mono（いいもの）ブランド認定企業。

## PickUp!



### コンディショニング機器 RUCOE GOLF（ルコエゴルフ）

世界で戦うゴルファーを支えるトップトレーナーと共に開発した3モードを搭載。プロ・アマすべてのゴルファーのための、これまでにないコンセプトの筋電気刺激機器。



### 家庭用複合フェイシャル美容機器 LIFTUNE（リフトューン）

「お家で、手軽に、美しく。」  
『EMS』『エレクトロポレーション+イオン導入』『LEDフォトセラピー』のトリプルトリートメントで、手軽にフェイシャルケアができる。



## 伊藤超短波株式会社

TEL	048-254-1011
FAX	
URL	<a href="https://www.itolator.co.jp/">https://www.itolator.co.jp/</a>
住所	〒332-0017 川口市栄町 3-1-8
定休日	
営業時間	
加盟団体	
主な取引先	



# エニーシステム株式会社 154



## 見守り介護ロボット「パルスハートバンド」

新開発の見守り介護ロボット「パルスハートバンド」は、介護施設様から夜間の巡回に介護職員の負担があり、入居者様の睡眠の妨げ負担になっていることから、設置や保守の負担も無く、安価で簡単に使え導入しやすいシステム、入居者様に 24 時間の安心・安全を提供したいとの希望から生まれました。

## 会社概要 / 事業内容

エニーシステムの ICT ソリューションは、医療分野を中心に数多くのノウハウを蓄積し、IT 化が急速に進む現代、お客様の IT 環境整備、業務の効率化、お客様のニーズにお応えし、お客様と一体になり問題を解決します。デジタルサイネージのコンテンツ配信技術（特許取得）を開発し、マルチビジョンシステムや PC 内蔵大型タッチモニターサイネージおよび Web アプリケーション、インタラクティブアプリケーションの開発供給を行っています。また、経済産業省認定企業 Smart SME Supporter、中小機構デジタル化応援隊事業の IT 専門家として、IT 化の支援を展開しています。

## PickUp!



### ストレスチェック「パルスハートⅢ」

パルスハートⅢは、ストレスを見える化しようとして開発された製品です。指先の毛細血管を測定し、解析ソフトウェアによりストレスが見えます。また、測定データの交感神経他から血管年齢を求められます。企業が毎年行うストレスチェック機能を実装しました。



### 統合介護支援システム「b-nass」

統合介護支援システム「b-nass」は、2014 年に統合版を開発し供給を開始しました。介護部門、看護部門、事務部門、営業部門、施設管理、勤務管理、人事管理、請求管理など、データベース化して一元管理できる唯一のシステムです。



## エニーシステム株式会社

TEL	048-430-7221
FAX	048-430-7222
URL	<a href="http://anysystem.co.jp/">http://anysystem.co.jp/</a>
住所	〒332-0021 川口市西川口 1-26-4 上新ビル 1F
定休日	
営業時間	
加盟団体	川口商工会議所
主な取引先	(株)ハウスドゥ、(株)イブサ、NTT都市開発(株)、(株)日本シューター





### カイロプラクティック・エステティック・パーソナルトレーニング・物販販売

免疫力の向上、スポーツのパフォーマンス向上、など一見関係のなさそうなことも意外と大きな関わりがあります。ご来店された際には、痛みだけをとるだけでなく原因をみつけ改善・提案をさせていただきます。さらには、ゆがみを整えることで、気になっている腰痛、肩こり、むくみ、小顔をスッキリさせていきます。肌ケアができるフェイシャルエステも行っています。なんでもご相談ください。ご来店お待ちしております！ゆがみ改善技術・セルフケアを覚えたい方、向けにカイロプラクティックスクールも毎月開催してます。

## 会社概要 / 事業内容

症状の原因を歪みチェック、カウンセリング確認し、骨盤、背骨のゆがみを整えていきます。

【骨盤の歪みによって起こりやすい症状】猫背・反り腰・肩こり・ストレートネック・首こり・ひざ痛・O脚・X脚・生理痛・生理不順・頭痛・オスグット・テニス肘など症状の痛みだけを解決するのではなく、原因を見つけ再発予防を重視していきます！

また、当グループは会社にとって大切な社員の皆様の健康管理のために、福利厚生に取り入れ健康増進、パフォーマンスUPに繋げるサポートもさせていただいております！

## PickUp!



### 姿勢 coordination 施術

ダイエットや美・健康維持のために骨格だけではなく、筋肉のバランスと強化をするためのトレーニングも取り入れております。美姿勢を維持させていくためには欠かせない、【抗重力筋】の柔軟性、強化、を中心にトレーニングを行なっていきます。



### 美容カイロフェイシャルエステ

骨盤、背骨矯正で内臓ケア。フェイシャルエステで外臓である皮膚ケアを行います。健康的、透明感あるお肌づくりのサポートをいたします。



## カイロプラクティック健美館グループ

TEL	080-1341-3641
FAX	048-298-7800
URL	<a href="https://chiropractic-kenbikangroup.jp/">https://chiropractic-kenbikangroup.jp/</a>
住所	〒333-0831 川口市木曾呂 246-2 メゾンベルデ 202
定休日	不定休
営業時間	9:00~20:00 (平日) 10:00~17:00 (土日祝)
加盟団体	日本カイロプラクティック連合会
主な取引先	(株)日本直販総本社

# 一般社団法人国際箸学会 156



## 箸技とは、和の伝統から生まれた箸の技を楽しむあそび

箸技は多様な箸使いを駆使する世界初のゲームです。世界中の老若男女、誰でも簡単に遊ぶことができます。発売中の「箸タイム」はスピードを競ったり、組み立てたり、ゲームを創造したりと遊び方無限大。「箸タイム」を通じて緊張感と達成感を味わいながら指先の機能訓練や脳の活性化、集中力UPが期待できます。

## 会社概要 / 事業内容

箸学会は箸文化を学び、新しい箸文化を創り、箸を通じて世界中の人と「出会いの喜び・創造の喜び・達成の喜び」をわかちあうことを目的とする団体です。

## PickUp!



### お箸の教室

「子供達に美しく箸を持って欲しい」「箸を通じて食や文化に触れて欲しい」との思いでお箸の教室を行っております。

また世界に1つのオリジナル箸を作るマイ箸づくり教室もできます。

箸の長さカラーデザインを自分で決め、その後メーカー工場に送り、ニス塗り、他の最終仕上げをしてもらい、皆様のお手元にお届けいたします。



### 箸技大会

毎年、川口市で「箸技世界大会」を開催しています。

部門ごとに分かれて競い、世界一を決定します。

年齢性別を問わず誰でも参加できます。

## 一般社団法人国際箸学会

TEL	048-250-4185
FAX	048-250-4185
URL	
住所	〒332-0033 川口市並木元町7-25
定休日	
営業時間	
加盟団体	
主な取引先	

# 157 川口鋳物工業協同組合



当組合は明治 38 年 8 月 11 に創立以来 118 周年を迎えました。  
現在、組合員 101 社。

## 会社概要 / 事業内容

1. 購入事業
2. 分析・材料試験事業
3. 廃砂再利用事業
4. 共同受注事業
5. かわぐちキャスト事業
6. その他の事業

## PickUp!



### 分析・材料試験事業

化学分析試験の他、発光分光分析機器を導入して、分析試験をより正確、迅速をモットーとして分析業務を行ない、万能材料試験機、硬度計、シャルピー衝撃試験機、マンホール圧縮試験機、金属・走査型電子顕微鏡装置等を設置して材料試験業務を行なっています。



### 共同受注事業

昭和 62 年 4 月にスタートした公共鋳物製品の需要開拓事業で川口市、公益財団法人川口産業振興公社並びに各自治体のご協力を得て成果をあげています。納入された公共鋳物製品は高欄、親柱、街路灯、フェンス、モニュメント、時計塔、レリーフ、門扉、車止、道路標示ポール、路面化粧板、ロストル、記念品等多種多様にわたっています。



## 川口鋳物工業協同組合

TEL	048-224-6200
FAX	048-224-1536
URL	<a href="http://www.kawaguchi-imo.jp">http://www.kawaguchi-imo.jp</a>
住所	〒 332-0011 川口市元郷 2-1-3
定休日	土日祝日、年末年始、組合休日
営業時間	8:30~17:30
加盟団体	(一社) 日本鋳造協会、埼玉県中小企業団体中央会
主な取引先	



## 市内産業の発展をサポートします

私たち公社では、自社の技術・製品をアピールしたい方のサポートや新しい製品や技術を開発されている方の奨励制度、川口市で起業や創業を検討している方のサポート、貿易に関する知識を身につけたい方などのサポートを行っています。

詳しくはホームページをご覧ください。

<https://www.kawaguchi-net.or.jp/>

## 会社概要 / 事業内容

川口市は全国でも有数の中小企業のまちとして、鋳物、機械および関連産業など、首都東京に隣接している地理的な特性を活かし、多種多様な業種が集積しております。

当公社では、市内産業を代表する鋳物の「造形の自由度（しなやかさ）」「強靱で堅牢である（たくましさ）」等の優れた特質や技術を大切に、川口市を支えてきた「ものづくり」の伝統を継承しながら、「みんなでつくる川口の元気」をスローガンに、企業の販路拡大および企業構造の高度化を促進する事業等、様々な取り組みを通して、市内産業の維持・発展の実現をめざしています。

## PickUp!



### 展示会助成金制度

展示会等への出展費用について、小間代金・会場借上料の1/2以内の金額を助成します。オンライン展示会も対象となります。

#### 【利用者の声】

展示会はものづくり企業にとっては販促の重要な機会ですので、助成金は助かります。



### 川口新製品等開発振興奨励制度

新製品・新技術開発に関する創意工夫あふれる提案を募集。厳正な審査の結果、特に優秀と認められた提案について奨励金を交付します。

#### 【受賞者の声】

開発に関わった社員はもちろん、関わらなかった社員からも多くの喜びの声を頂きました。



## 公益財団法人川口産業振興公社

TEL	048-263-1110
FAX	048-262-8882
URL	<a href="https://www.kawaguchi-net.or.jp/">https://www.kawaguchi-net.or.jp/</a>
住所	〒333-0844 川口市上青木 3-12-18 埼玉県産業技術総合センター 7階
定休日	土日祝日、年末年始
営業時間	8:30~17:15
加盟団体	
主な取引先	市内中小企業者および市内在住・在勤者等



# 159 川口市観光物産協会



## 観光物産の振興に関するイベントの開催

市内の観光や物産などのPRを目的に、物産観光フェアや展示販売会を開催しているほか、川口市および観光物産関係団体と協働連携し、川口の魅力を発信しています。

主な主催イベントは、たたら祭りにおける「川口市観光物産協会展示販売会」をはじめ、「かわぐち物産観光フェア」を安行と川口駅前のキュボ・ラ広場で開催している。この「川口市市産品フェア」でも共催事業として、市内外に幅広く川口市の観光や物産資源の情報を発信するとともに、推奨みやげ品の展示販売などを行っています。

## 会社概要 / 事業内容

当協会は川口市の観光物産の発展と普及を図り、さらに市産業の発展と市民の福祉増進を目的としています。主な事業としては、宣伝事業として観光・物産リーフレットの作成・配布、川口観光コンシェルジュの派遣によるPRを行っています。また、イベント開催事業として展示販売会や物産観光フェアを開催するほか、後援・協賛事業として市内外で開催されるイベントにキッチンカーや飲食店の出店や、推奨みやげ品・物産品の販売を行っています。そのほか、他市町村との観光交流イベントも実施しています。

## PickUp!



### かわぐち物産観光フェア

川口市の魅力を市内外に発信するイベントとして「かわぐち物産観光フェア」を開催。川口駅前や安行で開催し、会員の協力を得て飲食店の出店や推奨みやげ品・物産の展示販売を行っています。



### 推奨みやげ品

1年を通して美しい彩を放つ街並み。そんな川口で生み出された個性豊かな逸品を「推奨みやげ品」として紹介。暖かい人、丁寧な味、職人の技が光る、地元川口の魅力がぎゅっと詰まった一品です。



## 川口市観光物産協会

TEL	048-228-2111
FAX	048-228-2115
URL	<a href="https://kawakan2.jp/">https://kawakan2.jp/</a>
住所	〒332-0015 川口市川口 1-1-1 キュボ・ラ本館棟 5階
定休日	土日祝日、第3金曜日、年末年始
営業時間	10:00~17:00
加盟団体	
主な取引先	



## 川口 i-mono (いいもの) 川口 i-waza (いいわざ) ブランド

川口の優れた製品・技術を認定し、企業の販路開拓に貢献するとともに、「ものづくり都市・川口」の技術力を示すブランド事業です。国内外の生産現場で活躍する機械装置や、デザインが際立つ i-mono。多彩なプロフェッショナルの製造技術 i-waza。顔が見える距離のものづくりネットワークがここにあります。ぜひホームページをご覧ください。

川口 i-mono・川口 i-waza ブランド認定制度  
<https://www.kawaguchicci.or.jp/brand/>

## 会社概要 / 事業内容

川口市の優れた製品や技術を認定し、高い技術や技能、ノウハウなどの魅力を発信するとともに、認定企業の販路開拓・拡大を支援する『川口 i-mono (いいもの)・川口 i-waza (いいわざ) ブランド認定制度』。現在、68 製品 45 技術 全 113 ブランドを認定しています。

【暮らしにまつわるいいもの】キッチン・ホビー・ファッション・生活用品・住宅・インテリア・エクステリア・教育

【ビジネスを広げるいいもの】医療・機械装置・付帯部品・建設・流通・環境

【伝統が育んだいいわざ】生産・加工・処理技術

## PickUp!



### 川口 i-mono ブランド認定製品

【暮らしにまつわるいいもの】

キッチン・ホビー・ファッション・生活用品・住宅・インテリア・エクステリア・教育

【ビジネスを広げるいいもの】

医療・機械装置・付帯部品・建設・流通・環境



### 川口 i-waza ブランド認定技術

【伝統が育んだいいわざ】

生産・加工・処理技術設計、試作開発、技術マッチング等実績多数。

casting, 金型、木型、切削、研削、研磨、プレス、板金、製缶、溶接、治工具、塗装、熱処理、機械組立、樹脂加工等



## 川口商工会議所

TEL	<b>048-228-2220</b>
FAX	048-228-2221
URL	<a href="https://www.kawaguchicci.or.jp/">https://www.kawaguchicci.or.jp/</a>
住所	〒332-8522 川口市本町 4-1-8 川口センタービル 8F
定休日	土日祝日
営業時間	9:00~17:30
加盟団体	
主な取引先	

# 161 川口地区木材商組合



創立 75 年目を迎えた市内の木材卸売り業者の団体です。現在 30 社ほどの組合員で構成されています。SDGs にも積極的に取り組んで、木材を通じて持続可能なより良い住環境をご提案します。

## 会社概要 / 事業内容

～「彩の森の木々を川上から川下へ」 木を使う生活を応援します。～  
森林は二酸化炭素を吸収しています。森林は地球温暖化防止に欠かせません。木材を使うことで二酸化炭素の排出量が減ります。木の家は地球温暖化防止に貢献しています。木材は優れた特性を持っています。木造住宅は、都市の森林です。埼玉県にも木造住宅に欠かせない良質な建築資材がたくさんあります。  
また、私たちは合法木材・JAS 構造材の普及活動も積極的に行っています。  
建築に関するお問い合わせは何でもお近くの木材販売店にご相談ください！

## PickUp!



### さいたま県産木材

さいたま県産木材認証制度は、埼玉県内の森林から産出された木材である事を証明して販売する制度です。県産木材とは、埼玉県内で生育した丸太や、丸太から加工される材木や木製品の事です。平成 14 年度、「さいたま県産木材認証制度」がスタートしました。

### 合法木材

世界の森林から違法に伐採された木材の流通が問題となっています。法令による正しい手続きで生産された「合法木材」の積極的な利用を呼びかける「合法木材推進マーク」。いつまでも木とともに生きる。合法木材の利用を一丸となって広げましょう！



## 川口地区木材商組合

TEL	048-254-3500
FAX	048-254-3500
URL	
住所	〒 332-0023 川口市飯塚 3-6-31
定休日	
営業時間	
加盟団体	(一社) 埼玉県木材協会
主な取引先	近郊の建設会社、工務店、不動産店、木工業者等



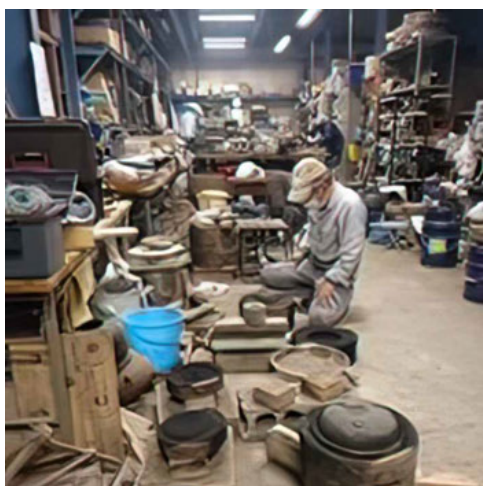

## 挽き型作業

産業技術としての鑄物で身の回りの用具を作ってみたい、生活を美しくしてみたい。そんな想いを共にする市民に向けて、作品作り作業場を提供し、教室を開催しています。

回し挽き型の惣型法に依る茶の湯釜の制作のほか、ガス型、ロストワックス法などを学びながら、鉄やブロンズによる作品を自由に制作します。

※惣型法：茶釜、鍋、梵鐘などのように、形が軸を中心として回転体となる製品を造るのに用いる造型法です。惣型を造るための木型を、挽き型または回し型と云います。

## 会社概要 / 事業内容

1960年に発足。市民が運営する鑄物工芸デザイン、技法の研究団体。川口市の鑄物産業に由来する美術工芸の表現と技術を保存、継承展開すること。又これを広く一般に普及し、美術工芸と川口市の文化の振興に寄与することを目的としています。鑄金工芸教室の開催、各種講習会の実施、鑄物文化の広報普及活動等を実施しています。

鑄物という特殊な技術に一般市民が接し活動をしていることは、全国に類例を見ない創造の場を運営しているものと考えています。

教室は初心者を対象とした本科（2年）と、本科修了者や経験者を対象にした研究科に分かれています。詳しくはHPをご覧ください。

## PickUp!



### 「きゅぼらん第2弾」販売開始！ 1個¥2,200（税込）

「元気で明るいきゅぼらんレリーフです。粘土からの制作で、手作業の為一つ一つ風合いが違います。ブロンズならではの重厚さ色の美しさカッコ良さです。きゅぼらんの星が未来への希望の星になりますように」  
重量 430g 縦横 105mm



### 透木風炉に富士釜 鑄鉄

風炉の文様は、庭に咲く鉄線（テッセン）の花を写し、篋（ヘラ）押しで表現す。釜の缺付は鬼面を蠟で模し、蓋のつまみには鉄線の花の蕾を蠟で同じく模し焼きだし、鑄造した作品です。



## 川口鑄金工芸研究会

TEL	090-1776-6987
FAX	
URL	<a href="https://kawaguchi-chuukin.com/">https://kawaguchi-chuukin.com/</a>
住所	〒332-0001 川口市朝日 2-2-11 山崎鑄鉄工業所内
定休日	
営業時間	
加盟団体	
主な取引先	



# 163 川口農業ブランド推進協議会



## 川口農業ブランド認定

「川口の気候と風土に適しており、川口の農業者の知恵と努力によって育まれた農産物であること」や「消費者や流通関係者からも高い評価を受けている」など、10項目の認定基準に基づいた評価、審査を経て認定された安全・安心な農産物です。

## 会社概要 / 事業内容

川口農業ブランドの拡充を目的に、令和2年度に作成した「川口農業ブランド活用方針」を基軸として、認定農産物の活用、更なるブランディング策の構築とその強化への取り組みを通じ、「川口農業ブランド」の確立を目指すため、ブランド認定者と消費者を繋ぐための事業支援（主にブランド地図作成、料理体験教室等コラボレーション事業）や実証結果の情報化と報告会を行った。

また、川口農業ブランドの振興を目的に、イオンモール川口前川店における展示即売を通じて販路拡大を図った。加えて、川口農業ブランド認定品の紹介・宣伝・消費拡大を目的として、川口市内で広報PRに努めた。

## PickUp!



### シクラメン

花上がりの良さや葉数の多さからリピーターが多く、埼玉県シクラメン研究会が実施する平成30年度の共進会では埼玉県知事賞を受賞するなど、様々な品評会で高い評価を得ている。



### チャボヒバ 曲幹仕立て

チャボヒバの幹を特殊なノミを用いて根本から上部まで4等分に割って芯を抜き、3人がかりで幹を曲げている。曲幹（きょっかん）仕立てという安行の代表的な技術で手入れをし、割かれた幹が太り癒合して完成する。



## 川口農業ブランド推進協議会

TEL	048-296-4021
FAX	048-295-0004
URL	<a href="https://kawaguchi-agri-brand.jp/">https://kawaguchi-agri-brand.jp/</a>
住所	〒334-0058 川口市安行領家 844-2
加盟団体	安行造園会、(一社)川口市造園業協会、(一社)日本植木協会青年部埼玉支部川口青年部、(株)安行植物取引所、神根植物生産組合、川口インドア・グリーン協同組合、川口造園協同組合、川口市都市緑化植木生産組合、川口ハイウェイオアシスグリーンパーク協同組合、川口鉢物園芸生産組合、(一社)埼玉県造園業協会南部支部、埼玉南部花卉生産組合、さいたま農業協同組合南部ブロック青壮年部安行支部、さいたま農業協同組合南部ブロック青壮年部新郷支部、新郷緑化振興会、(一社)日本盆栽協会川口支部、(農)赤山みどりの会、(農)あゆみ野農協安行園芸センター、みどりの会、さいたま農業協同組合南部ブロック青壮年部戸塚支部、新井宿駅と地域まちづくり協議会、個人会員×2

# 川口緑化産業団体連合会 164



## 各種緑化の普及啓発事業

造園施工管理技士、造園技能検定等国家資格取得斡旋事業の実施や「秋の並木元町公園花植木市」の開催、市内緑化関係者が一堂に会す合同新春賀詞交歓会などを実施しています。

## 会社概要 / 事業内容

本市の緑化産業は、地域別、業種別等で組織された団体が数多く、活動内容についても多岐多様となっています。このことから時代の変化に対応するため、統合したひとつの共同体を作り、緑化への関心と理解をふかめるよう啓蒙活動を通じて、地場産業である緑化産業に寄与することを目的とし各種事業へ積極的に参加しています。

## PickUp!



### 秋の並木元町公園花植木市

毎年10月下旬頃に安行の花・植木の展示販売やPRをメインとし、お子様も楽しめる昔遊びコーナー・フワフワや、緑花抽選会などの楽しいイベントを実施しています。



### 合同新春賀詞交歓会

団体相互の連携強化を図ると共に、行政機関、議員、関係団体と新年の幕開けを祝い、親睦を深めるために「合同新春賀詞交歓会」を毎年開催しています。

## 川口緑化産業団体連合会

TEL	048-296-4021
FAX	048-295-0004
URL	
住所	〒334-0058 川口市安行領家 844-2
加盟団体	(株)安行植物取引所、(一社)川口市造園業協会、協同組合川口園芸販売、神根植物生産組合、(一社)日本盆栽協会川口支部、新井宿盆栽会、安行造園会、(一社)埼玉県造園業協会南部支部、埼玉県南部花卉生産組合、(農)あゆみ野農協安行園芸センター、(農)川口市花き生産組合、(農)安行総合植木生産組合、川口園芸商協同組合、川口造園協同組合、川口インドア・グリーン協同組合、さいたま農業協同組合、さいたま農協南部ブロック青壮年部戸塚支部、安行観光協会、川口市都市緑化植木生産組合、川口盆栽組合、新郷緑化振興会、新小雅良盆栽共同組合、川口ハイウェイオアシスグリーンパーク協同組合

# 165 頑張る人応援志隊



## 各種サービス

様々な事業主が集まった相互応援のサークルです。例、整体、カウンセリング、アート、手作り小物、ワークショップ等

## 会社概要 / 事業内容

様々な分野で頑張っている個人事業主や団体を応援するオフ&オンラインサロン。

## PickUp!



### 耳つぼ & 頭蓋骨調整のおうちサロン『Rise』

【女性専用自宅&出張サロン】  
健康で綺麗にリバウンドなく痩せたい方向けに、耳つぼダイエットをご提供。  
[https://kwjbi.hp.peraichi.com/rise?\\_ga=2.254114632.1518384458.1658629497-1633683501.1658629497](https://kwjbi.hp.peraichi.com/rise?_ga=2.254114632.1518384458.1658629497-1633683501.1658629497)



### ワイヤークラフト工房

1本のワイヤーで雑貨やアクセサリを作っております。  
[https://www.instagram.com/waiya\\_hanamizuki/?hl=ja](https://www.instagram.com/waiya_hanamizuki/?hl=ja)



## 頑張る人応援志隊

TEL	070-6518-5516
FAX	
URL	<a href="https://peraichi.com/landing_pages/view/ouenshitai">https://peraichi.com/landing_pages/view/ouenshitai</a>
住所	〒333-0807 川口市長葎 1-4-7-101
定休日	不定期
営業時間	不定期
加盟団体	
主な取引先	





## 金子プレーナー

強力会では主に自社ではできない業務内容や加工技術内容の際、一括受注し手分けし様々な案件に対応しています。共同受発注により、車などの小物精密部品から大物製品、その他金属溶解加工等、幅広く対応できます。また各社の受注の増減に応じて発注分配し組合等とは違うアプローチで会員同士協力しております。【参考 (株)金子プレーナー】

## 会社概要 / 事業内容

川口市近郊の、主に金属加工業の企業24社の団体として発足し十数年、主に川口近郊の若手経営者が参加し共同受発注を中心に様々な取り組みを行っています。毎月1回の会合で様々な研修会や勉強会、懇親会などを行いお互いの情報交換の場として活用しています。また、企業診断や適性相談なども行っており今後は一般向けのセミナーなども開催予定です。この会に入れば大丈夫という内容で終わらせず、皆で協力し作り上げていく組織にしていきます。

## PickUp!



金属3Dプリンタを使用し切削加工を施した小型精密部品【参考 (株)長山工業】



金属を精錬し様々な商品に加工することができます。【参考 伸陽軽金属(株)】



## 強力会

TEL	<b>048-282-3887</b>
FAX	048-282-0082
URL	<a href="http://kaneko-planer.com/k/">http://kaneko-planer.com/k/</a>
住所	〒334-0013 川口市南鳩ヶ谷 3-20-2
定休日	
営業時間	
加盟団体	川口商工会議所
主な取引先	



# 167 ロータリークラブ

# Rotary



約 120 万人が集まる国際的組織です。さまざまな奉仕活動を行いながら、すべての職務における高い倫理基準を奨励し、世界の親善と平和の確立に寄与しています。

## 【合同出展企業】

- 川口ロータリークラブ
- 鳩ヶ谷ロータリークラブ
- 川口東ロータリークラブ
- 川口 / 鳩ヶ谷武南ロータリークラブ
- 川口モーニングロータリークラブ
- 川口南ロータリークラブ
- 川口シティ鳩ヶ谷ロータリークラブ

## 会社概要 / 事業内容

ロータリークラブのおもな目的は地域社会や職場、および世界の奉仕にあります。災害・被災地支援、ポリオ募金、ウクライナ支援募金活動、子供たちの学習支援などの奉仕活動を通じ、若手で編成されるローターアクトクラブとの連携も深めながら積極的に奉仕活動を展開させています。

川口市地域貢献認定事業者 (CSR)。

## PickUp!



被災地の陸前高田にて。津波被害を受けた浜辺での植樹事業に参加。



川口駅前で行ったウクライナ支援募金活動。ローターアクト、子供たちとともに行いました。さまざまなメディアで活動が大きくピックアップされました。



## ロータリークラブ

TEL	<b>048-222-0124</b>
FAX	048-222-0118
URL	<a href="http://www.kawaguchi-rc.com/">http://www.kawaguchi-rc.com/</a>
住所	〒 332-0012 川口市本町 1-18-5 NTT ビル 1F
定休日	
営業時間	
加盟団体	
主な取引先	



## フェイスシールド マイクロギャラリーフィギュア

### ●フェイスシールド

今回、コロナ感染症に伴い、弊社でできることがないかと模索したなかで、フェイスシールドを製作し、川口市内の病院様のご意見いただきながら、サイズ等改善し、導入していただきました。現在は、一般仕様に加え、玩具メーカーとしてのアレンジを加え、動物の形状や、川口市きゅぼらんが付いたフェイスシールドも製造可能になりました。

### ●マイクロギャラリーフィギュア

遠心铸造機による、ゴム型（安価）での金属物（錫鉛合金）製品製造を主体しております。3D造形機による原型制作から金属铸造、手塗りによる彩色等社内での一貫製造です。協力会社による、メッキ、塗装等も可能です。

## 会社概要 / 事業内容

玩具企画製造;あらゆる分野でのホビー（趣味）を形に（製品化）をモットーに活動しています。玩具業界では、プロホビー（ブランドメーカー）として、ラジコン、プラモデル等を作られる方用の工具、素材を製造販売しております。主体（工場設備）は、遠心铸造機による金属物製造、フィギュア、キーホルダー、スケールモデル、ジオラマパーツ、疑似餌（軟質塩ビ）など製造。レーザー加工機、3D造形機、ブラストマシン、中型木工バンドソーなどを使い、企画製造もしております。

## PickUp!



**ジオラマ等用ミリタリー乗り物**  
マイクロギャラリーミリタリー



**1/43 スケール金属モデル**  
ディスプレイモデルホンダ  
CB 400 SF



## 株式会社アイコム

TEL	<b>048-796-4451</b>
FAX	048-796-4471
URL	<a href="http://www.prohobby.sakura.ne.jp/">http://www.prohobby.sakura.ne.jp/</a>
住所	〒339-0024 さいたま市岩槻区釣上 350-8
定休日	
営業時間	
加盟団体	川口市観光物産協会、埼玉県物産観光協会
主な取引先	主な玩具問屋、ホームセンター 他

# 169 株式会社アライ



## 川口御成道味噌（麦）

創業した昭和28年頃は市内に8歳の味噌メーカーがありました。特に南平地区（末広・元郷・領家）は江戸時代より麦作りが盛んだったため、麦味噌醸造が川口の地場産業として発達していました。現在はなくなった川口の味噌づくりを復活させ、「食を通して街の魅力づくり」に貢献したいという思いから、川口の麦味噌が誕生しました。原料は、埼玉県産大豆を使用。九州の麦味噌は甘口ですが、関東は辛口が特徴です。現在、市内の社会福祉法人「ごきげんらいぶ」さん（もともと米味噌を製造している施設）にて麦味噌を製造してもらっています。障がい者の雇用という点で間接雇用ではありますが、社会に貢献できればと考えています。

## 会社概要 / 事業内容

埼玉県南を基盤として、業務用酒類と食材の卸販売をしております。昭和28年川口市で創業し、一貫して醸造品の酒類飲料・食材を中心に取扱ってきました。弊社の強みは、地域の資源を活用した商品化から流通・販売までサポートできることです。長年の卸売事業による、酒類・飲料・調味料メーカーとのパイプと外食事業者を中心とした流通ネットワークにより、企画した商品を販売に繋げ、飲食・食品事業者の事業発展に貢献いたします。

川口市地域貢献認定事業者 (CSR)。

## PickUp!



### 特製味噌だれにんにくパンチ / 川口御成道味噌

川口御成道シリーズとして川口で作られている味噌やお米を使用した商品を開発。商品を通して川口がかつて醸造の街だったことも伝えていきたい。



### 「川口御成道純米本みりん」 / 川越いも焼酎「紅赤金時」 / 川口市御成道純米酒

独自で製造する自家醸造ビールはもちろんのこと、取引先に製造委託し地域の商材を使った商品の開発をしています。



## 株式会社アライ

TEL	048-227-0711
FAX	
URL	<a href="http://arainet.jp/">http://arainet.jp/</a>
住所	〒332-0012 川口市本町4-1-8 川口センタービル1F
定休日	水曜日、日曜日
営業時間	9:00~17:00
加盟団体	全国酒類業務用卸連合会、埼玉県中小企業家同友会、川口ロータリークラブ、川口商工会議所、川口青年会議所
主な取引先	大手外食チェーン、地場飲食チェーン、埼玉県内・都内近郊料飲店・団体・事業者



### オーダーメイド自転車製作

主にクローム・モリブデン鋼を使用したフレーム製作  
スポーツ車をメインにユーザーの体型、乗り方、目的など、さまざまなご要望に合わせたものをひとつひとつ丁寧に作って  
いきたいと思っています。

また古い自転車のレストア、修理全般、自転車のことでしたら  
お気軽にご相談ください。

## 会社概要 / 事業内容

日本・世界自転車旅行 7年  
自転車修理販売店 3年  
イタリアのショップ、工房 2年  
国内自転車フレーム製作会社 16年  
2023年川口市に開業

## PickUp!



### ロードレーサーフレーム

様々な種類のクロモリパイプを加工し、ロウ付けで製作していきます。



### 各種自転車修理

軽快車（ママチャリ）・電動自転車・  
スポーツ車・車椅子など修理いたします。



1

TEL	<b>048-400-2144</b>
FAX	048-400-2145
URL	<a href="https://www.instagram.com/1.bicycle/">https://www.instagram.com/1.bicycle/</a>
住所	〒333-0847 川口市芝中田 2-27-17
定休日	木曜日
営業時間	11:00~19:00
加盟団体	
主な取引先	



# 171 ACS株式会社



写真) 最大加工範囲: 5,000×2,200mm 厚さ: 60mm対応  
左軸: 振動カッター、罫線ツール、Vカットツール、  
切削カット (ルーター)  
右軸: 傾斜振動カッター (当社特許機構)

## マルチカッティングマシン

### AS5022FW

最大加工範囲5,000×2,200mmを有し、加工軸を2軸搭載するハイエンドモデル。左右の加工軸にそれぞれ異なる加工ユニットを搭載する事でダンボールカットから、緩衝用フォーム材の加工まで1台で対応いたします。又、同じ加工ユニットを搭載し、両軸同時加工等様々な加工用途にも対応いたします。

## 会社概要 / 事業内容

産業用カッティングマシンの開発・製造・販売を手がける会社です。従来のサンプルカットの領域を超え、小ロット・多品種対応の量産機として、ダンボール加工のみならず、化成品加工、看板作成、空調衛生設備関連など様々な場面で活用頂いております。お客様のニーズをお聞きし、必要とされる機能をいち早くご提供できるよう、製品開発に取り組んでおります。

KAWAGUCHI i-mono (いいもの) ブランド認定企業。

## PickUp!



### AS・ASZ・ASXシリーズ

AS・ASZ・ASXの3シリーズより、ご用途、ご予算に併せてご提案致します。各種オプション類をはじめ、平型(F)・縦型(S)のご選択、および個別仕様のご相談もお受け致します。



- ・プラスチックダンボール
- ・3mm厚ダンボール
- ・強化ダンボール(Vカット)
- ・1mm厚ガスカート
- ・40mm厚ポリエチレン
- ・62mm厚軟質ウレタン
- ・ゴム系断熱材
- ・発泡ゴム、保温材



## ACS株式会社

TEL	048-486-9896
FAX	048-486-9897
URL	<a href="https://acs-1980.com/">https://acs-1980.com/</a>
住所	〒333-0842 川口市前川 2-51-14
定休日	
営業時間	
加盟団体	(公社)日本包装技術協会、(一社)日本能率協会、川口商工会議所
主な取引先	サカタインクス(株)、武藤工業(株) 他



## 交換用・特注消火栓ボックス

建物の消火栓ボックスの取替え工事一式を行います。物件の現地見（測量・採寸）からおこない設計・作図から電気工事、取外し取付工事まで一貫して責任を持ってお受けします。また特注品はヘアライン仕上げのきれいな外観も特徴的です。SUS-304製でサビにも強い作りになっております。

## 会社概要 / 事業内容

一般・精密折曲・板金プレス加工、スポット・アルゴン・酸素・アーク溶接加工、諸機械加工、金型治具製作、各種鉄鋼工作加工及び工事、スチール製品の製造販売を行っています。消防・防災用格納箱以外にも建物用金物や構築物、一般板金工作部品、広告サイン、什器も手がけています。

## PickUp!



消火訓練を実施する際に使用する移動式消火栓ボックスです。キャスターで移動可能で、給水することで実際に放水訓練ができます。



鉄、ステンレス、アルミ等の溶接加工、プレス加工製品。1点ものから量産品まで製作致します。



## 江口工業株式会社

TEL	<b>048-222-4724</b>
FAX	048-223-6808
URL	<a href="http://www.eguco.co.jp/">http://www.eguco.co.jp/</a>
住所	〒332-0014 川口市金山町 5-8
定休日	
営業時間	
加盟団体	(一社) 日本金属プレス工業協会、埼玉県金属プレス工業協同組合、川口機械工業協同組合、川口商工会議所
主な取引先	

# 173 株式会社エレブプロモーション



**エレブプロゴルフネーチャーシャインポラライズド**  
 自然から生まれて自然に還る植物由来の綿花を原料とした新素材のナチュラルゴルフスポーツサングラス登場です！  
 フレーム temples、ノーズパッドは日本人仕様に設定しており、ラバー素材の弾力性を持ちなおかつグリップ力に長けフィット感を大幅にアップしてくれます。まるで掛けているのを忘れるかのような掛け心地を叶えてくれます。  
 レンズは調光偏光 UV カット 特別仕様、3つの機能（調光機能＋偏光機能＋紫外線カット機能）を合わせた画期的なレンズです。ゴルフ場でも、芝生などからの乱反射によるギラつきを軽減。

## 会社概要 / 事業内容

エレブロアイウェアブランドは世界中の人々に愛されるよう世界各国の都市やリゾート地をサングラスイメージとして名付け、日本人のお顔に合わせたフレーム設計で職人が1点、1点調整して販売提供しております。  
 OEMにて企業様、アパレルブランド様、アーティスト様のサングラスも製作しております。

## PickUp!



### エレブプロゴルフネーチャーシャインポラライズド

自然から生まれて自然に還る植物由来の綿花を原料とした新素材のナチュラルゴルフスポーツサングラス登場です！  
 フレーム temples、ノーズパッドは日本人仕様に設定しており、レンズは3つの機能を搭載した調光偏光 UV カット特別仕様。

### 15th Anniversary model



### エレブロアイウェア 15周年アニバーサリー限定モデル

設立 15 周年を記念しまして地球環境へ配慮した自然に還るリサイクル ECOWood 使用の大人気ボストン型サングラス登場です！  
 天然の木を使用していますのでひとつひとつ木目や色味が異なり、世界にひとつだけのオリジナルサングラスとなります。



## 株式会社エレブプロモーション

TEL	048-251-8282
FAX	
URL	<a href="http://elebrou.co.jp/">http://elebrou.co.jp/</a>
住所	〒 334-0052 川口市安行出羽 5-1-28
定休日	土日祝日
営業時間	11:00~18:00
加盟団体	
主な取引先	ゼビオホールディングス(株)、(株)アミューズ

# 有限会社オリジン 174



## フィギュア

弊社はフィギュアの原型の造形を得意とし国内外大手メーカーより様々なキャラクターフィギュア等の原型制作を承っています。業歴 30 年の原型師を中心に熟練した職人たちが高度な精度のモデリングを行っています。他社で断られた難易度の高い案でも、光硬化樹脂を使用した弊社の高い技術力で、お客様のニーズに合わせた高精度製品を提供しています。

## 会社概要 / 事業内容

創業 30 年の総合模型メーカーとして、様々な商品の制作を行っています。代表は原型師として創業より熟練した技術をもとに様々な制作を行ってきました。現在は優秀な原型師を多数育て、フィギュア原型制作のパイオニアとして大手玩具メーカーなどの依頼を多数受けています。

## PickUp!



様々なオリジナル製品も作製しておりフィギュアを展示するベースや造形の際に使用するシリコンカッター等の制作・販売も行っています。【インターネットで購入可能】



超高精度 3D プリンタ（エンビジョンテック社製パーファクトリー）を使用し高精度な造形・原型を制作しています。



## 有限会社オリジン

TEL	048-223-2917
FAX	
URL	<a href="http://www.clubm.co.jp/">http://www.clubm.co.jp/</a>
住所	〒 332-0012 川口市本町 2-4-16
定休日	お問い合わせください
営業時間	お問い合わせください
加盟団体	川口商工会議所
主な取引先	(株)バンダイ、(株)BANDAI SPIRITS



# 175 快工房株式会社



## 快工房の新しい複合遊具『クスクス』

小さな公園に映える配色と安全性にもこだわった新しい遊具シリーズが誕生しました。遊びの楽しさを最大限に引き出すデザインと高品質な素材で、思い出に残る遊びを提供します。

## 会社概要 / 事業内容

私たちはオープンスペースに対してソフト・ハード両面での社会貢献を目的とした、「こだわりものづくり」の技術者集団です。安全で快適なオープンスペースの形成に貢献できるよう、さまざまな製品をご提案いたします。

■ 公園／景観／外構施設：ベンチ・縁台・野外卓・パーゴラ・シェルター・四阿・デッキ・橋・舗装・擬木・手摺・防護柵・車止め・門扉・フェンス・防災施設・ソーラー照明灯・水飲み・トイレ・サイン・時計塔

■ 遊具：複合遊具・単体遊具

■ スポーツ施設：防球ネット・観覧席・スケートパーク

## PickUp!



## 音が鳴る遊具『テモアシモ』

鍵盤を手で叩くとパイプから音が鳴る遊具です。その名の通り『手でも足でも同じように遊べる』ところが特徴で、車いすに乗ったままでも遊べるよう設計されており年齢や能力に関係なくみんなが遊べる遊具=インクルーシブな遊具をテーマにして開発しました。



## 門扉(台車式引戸)

扉がレール上を移動する台車式の引戸です。さまざまな分野でその施設の「かお」となるゲート(門扉)、標準の縦格子のほかに建物や周囲の景観にマッチしたオーダーメイドのご提案もいたします。その他にもレールが必要ないボックススライド式・支柱回転式とマルチスライド式などの大型門扉もあります。



## 快工房株式会社

TEL	048-291-7721
FAX	048-291-7725
URL	<a href="http://kaikobo-kk.co.jp/">http://kaikobo-kk.co.jp/</a>
住所	〒333-0816 川口市差間 2-14-5
定休日	土日祝日
営業時間	9:00~18:00
加盟団体	川口商工会議所、(一社)日本公園施設業協会、(一社)自然環境共生技術協会、(一社)ランドスケープコンサルタンツ協会
主な取引先	



## 革製品の OEM、ODM

### オリジナル自社ブランドの販売

【河内皮革デザイン工房が選ばれる 3つの理由】

- ①多様な素材とデザイン力で理想のカタチを作ります。
- ②小ロットから大量生産まで対応できる生産体制。
- ③国内自社工場にてきめ細かい対応で制作します。

【私たちの工房でしかできないことを。】

加工の小回りがきき、手に馴染み、長く使っていただける革の特性を生かして、革加工専門メーカーとして、私たちの工房でしかできないモノづくりを心がけております。

## 会社概要 / 事業内容

昭和2年個人商店として浅草橋にて創業。平成11年に有限会社河内として法人化し、問屋さんを中心に有名ブランドの製造を請け負ってまいりました。革製品業界外からもご依頼いただき、製品開発やブランドの立ち上げなども数多く携わってまいりました。良質な革製品は手作業での多様な工程を経て製作されます。国内の優秀な職人と協力して弊社の工房において製造しており、それぞれの工程におけるプロフェッショナルが在籍しています。より高品質な革製品を生み出すために「ALL MADE IN JAPAN」によるモノづくりが私たちの誇りです。

## PickUp!



### 自社ブランド【enrio】 草木染コードバン名刺入れ

レーデルオガワ社の技術で最高級革「コードバン」を、「草木染め製法」で染めた薄型大容量の名刺入れになります。

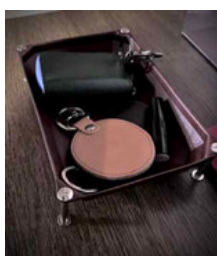

### ノベルティ関連

弊社では各種ノベルティ関連も取り扱っております。革小物でノベルティをお考えの方はお気軽にお申し付けください。

## 有限会社河内

TEL	048-266-1521
FAX	048-299-2081
URL	
住所	〒333-0866 川口市芝 2-4-28
定休日	土日祝日
営業時間	9:00~18:00
加盟団体	川口商工会議所
主な取引先	三善産業(株)、(株)IBIZA、(株)フカシロ、 (株)AJIOKA

# 177 株式会社川口技研



**ホスクリーン SPC 型 (物干金物) / QL 型 (物干し竿)**  
使う方が気持ちよく室内干しができる物干金物です。ワンタッチで着脱できるスマートさとクッションバネや荷重表示などの安心機能を両立しています。また洗濯物の風通しを良くするなどの工夫を凝らした四角い物干し竿もあり、ユーザーのニーズに応え続けています。

## 会社概要 / 事業内容

「快適な暮らしを創造する」をテーマに、安心・安全・使いやすさにこだわった製品造りを続けています。物干金物「ホスクリーン」で安全と「家事らく」を提案する等、化成品による生活のイノベーションを目指しています。今後も、生活で大活躍する製品を世に送り出していきます。

KAWAGUCHI i-mono (いいもの) ブランド認定企業。

## PickUp!



### ホスクリーン hoshare (ホシェア)

物干しと衣類掛けをひとつにした新しい発想の新製品です。物干し竿を使わないスッキリした見た目と乾いた洗濯物を壁に寄せてそのまま掛けておける時短機能。玄関で使えばにおいや菌、ウイルス対策にもなり、これからの新しい生活様式にも柔軟に対応します。



### TK レバー (取替え用レバーハンドル)

ドアノブ (握り玉) からレバーハンドルへの取り替えができることで、開け閉めの操作が楽になると同時に錠も交換することで安全対策にも繋がります。住宅用室内錠を古くから手掛けているメーカーとしての経験と知見を活かした製品づくりをしています。



## 株式会社川口技研

TEL	048-255-5411
FAX	048-255-8228
URL	<a href="https://kawaguchigiken.co.jp/">https://kawaguchigiken.co.jp/</a>
住所	〒333-0844 川口市上青木 1-14-41
定休日	
営業時間	
加盟団体	日本ロック工業会、東京建築金物工業協同組合、(一社)日本DIY協会、川口商工会議所
主な取引先	

環境：environment  
再生：reproductio  
安全：safety  
協議会：council

# ERESAC

(一社) 環境・再生・安全協議会

企業・団体・個人の会員を募り、連携しながら地球温暖化対策も含めた広範囲な活動を行っています。

<会員紹介>

大五興業(株)、(株)GX、(有)東照温泉、(有)山本粉炭工業、(有)アック(株)miimo、グッドエージェンシー(株)

## 会社概要 / 事業内容

地球環境温暖化に向けて地域で活動する団体・個人が堅固なネットワークを構築し、低炭素社会構築の新しい公共の担い手として活躍する基盤となるべく、この度、一般社団法人環境・再生・安全協議会を設立するに至りました。同じ志を持つ多くの企業・団体・個人と連携し合いながら、最新の情報を収集・共有し、「行動の糧」とするとともに、「環境・再生・安全」に関わる幅広い分野で社会に貢献していく所存です。

## PickUp!



### 土壤用粉炭

自然により近い農作物を健康に栽培できる土壤用粉炭。根の張り良くなり根腐れしにくいと農家さんから評判。



### 超長寿命ナノシリカバッテリー

バッテリーは消耗品だから、、、と諦めるのはもう過去の話です。ナノカーボンシリカの強力な還元作用で驚異的な長寿命を実現。



一般社団法人  
環境・再生・安全協議会

TEL	048-212-0717
FAX	048-437-3165
URL	<a href="https://eresac.jp/">https://eresac.jp/</a>
住所	〒333-0835 川口市大字道合 24-2
定休日	土日祝日
営業時間	9:00~17:00
加盟団体	
主な取引先	(有)山本粉炭工業、グッドエージェンシー(株)



# 179 K's プランニング



## K's プランニング

コントラバス関連商品の企画、生産、販売を行っている会社です。massimo ブランドの商品開発も手掛けてコントラバス以外の商品も幅広く生産しています。

## 会社概要 / 事業内容

コントラバス関連商品の企画、生産、販売を中心に行っている会社です。massimo ブランドを立ち上げ、商品開発も手掛けてコントラバス以外の商品も幅広く企画、生産しています。

## PickUp!



### コントラバスケース

丈夫な生地とスポンジも厚くしてあるのに軽く、取っ手も多く付けてあり持ち運びしやすいように作られています。



### コントラバス用レインカバー

撥水加工のナイロン生地を使用して作られています。ケースの上からかぶせて使用するもので取っ手もあるため運びやすくなっています。

## K's プランニング

TEL	090-1994-8716
FAX	048-202-4820
URL	
住所	〒333-0846 川口市南前川 2-11-23 kスタイル内
定休日	
営業時間	
加盟団体	
主な取引先	クロサワ楽器店、野中貿易、コントラバス工房高崎

# K-STYLE 180



## K-STYLE

K-STYLEは、お客さまのOEM製作やオリジナル商品製作の課題を解決する、総合的なご提案をいたします。

## 会社概要 / 事業内容

### OEM生産事業

バッグ、財布、ノベルティ等、ご依頼から納品までの一括対応。

### OEM加工事業

バッグ、財布、ランドセル、産業資材の裁断加工、パーツ加工など、縫製前までの二次加工だけでも対応。

### リペア事業

バッグ、財布など修理メンテナンスの対応。

## PickUp!



### 裁断 加工

革の裁断、生地 of 裁断のみでも請負しております。



### OEM生産事業

バッグ、財布、ノベルティなど、お客様の要望通りに納品までを請負ます。



## K-STYLE

TEL	080-1207-6601
FAX	048-202-4820
URL	<a href="https://www.kstl.jp/">https://www.kstl.jp/</a>
住所	〒333-0846 川口市南前川 2-11-23
定休日	日曜日
営業時間	9:00~18:00
加盟団体	越谷商工会議所、八潮商工会議所
主な取引先	(株)高野縫、ハンドバック鈴木、(株) ORGY、(株)アトランダム、ナース靴工(株)

# 181 株式会社小林総研



## 小林総研



### LED 非常信号灯ってご存知ですか？

LED 非常信号灯は発炎筒の代替品として使用できますが、発炎筒の補助品としても最適です。

視界を悪くする恐れがあるトンネルでは、発炎筒を使用できない場合もあります。

そんな時は LED 非常信号灯が有効です。

発炎筒と併用することで、状況に応じて様々な緊急事態に対応することができます。

LED 非常信号灯の存在をより多くの方に知っていただき、安全性への関心を高めていただきたいという思いがあります。

もしもの為の準備に、質の高い安全対策を始めるきっかけに。

## 会社概要 / 事業内容

安全で快適な環境づくりに寄与することを目的として、非常信号灯をはじめとする LED 対応製品及び、各種交通安全対策製品の開発・製造をおこなっております。

おかげ様で、2019 年には「非常信号灯」のシリーズ累計出荷実績が、1,000 万本を達成いたしました。

【主な取扱い製品：LED 非常信号灯、LED マーカーランプ、LED 庫内灯】

## PickUp!



### LED 非常信号灯 KS-100E3/L3

3Way 構造により、車両によって異なるあらゆる発炎筒ホルダーにもスッキリ収まります。

バッテリーキャップのマグネットで、ボディにカンタン固定！

連続 20 時間点滅で、もしもの時に大活躍いたします。



### 新型 LED 非常信号灯 KS-100E7/L7

3Way から 2Way へ、ライトが明るくなって新登場！

ライト付き非常信号灯はボディカラーをホワイトにし、どんなシーンでも使いやすくなりました。

お車はもちろん、防犯・防災・アウトドアグッズに最適！



## 株式会社小林総研

TEL	048-446-7134
FAX	048-446-7135
URL	<a href="https://ko-soken.jp">https://ko-soken.jp</a>
住所	〒332-0012 川口市本町 4-13-1 第一三井ビル 3 階
定休日	土日祝日
営業時間	9:00~17:00
加盟団体	川口商工会議所
主な取引先	国産・輸入自動車メーカー、自動車部品卸商社、安全保安用品商社・メーカー等々

# 株式会社こまむぐ 182



## どんぐりころころ

人気 No1 の何とも可愛い目をしたどんぐり帽子の木のおもちゃです。裏側がボールになっており坂道を可愛らしくどんぐりころころと歩く。土台に少しでも傾きをつけて坂道にしてあげると、トコトコと揺れながら可愛らしく坂を下っていきます。どんぐりを歩かせる坂道の素材は、板状であれば何でも大丈夫です。トレーやお盆や絵本など、坂の素材や質感が異なると動きに違いがでできます。

## 会社概要 / 事業内容

現在、海外ブランドがシェアの9割以上をしめる木製玩具市場であるが、日本製を求めるユーザーは増加傾向にあります。そんな中、弊社は日本で数社のみ木製玩具メーカーであり、また国内で唯一、企画から製造までを一貫して行う木製玩具「専門」ブランドです。「子供のよりよい遊びの為に」を理念に掲げる木型作りの職人が集う木製玩具の会社です。KAWAGUCHI i-mono (いいもの) ブランド認定企業。

## PickUp!



作業は勿論全てが手作業。削りから組み立て、色付けまで一つ一つ丁寧にを行っています。



ゼンマイで動く木製のロボットです。側面についている竜頭をまくと、左右に揺れながらゆっくりと歩きだします。



## 株式会社こまむぐ

TEL	048-229-8053
FAX	048-229-8054
URL	<a href="http://www.comomg.co.jp/">http://www.comomg.co.jp/</a>
住所	〒332-0011 川口市元郷 4-6-6 5 号室
定休日	毎週土曜日、日曜日
営業時間	9:00~18:00
加盟団体	
主な取引先	阪急阪神百貨店、そごう西武百貨店、東京おもちゃ美術館、山口工芸 他



# 183 株式会社 CoreMore



## 『専門家とご家族の協業による、お子様中心の支援提供』

お子様を無理に合わせる様な支援やマニュアルによる活動を提供することを避け、多職種による議論や打ち合わせを充分に行った上で、ご家族様のお話を支援に取り入れながら、お子様の状態にあった個別性の高い支援をご家族様と共に創り上げていきます。

あくまでもお子様を中心として、今必要な支援を専門家とご家族様の協業によって紡ぎだすこと、これまで CoreMore が臨床の中で実践し、これからも大切にしていけるべき支援の在り方です。

## 会社概要 / 事業内容

【地域に密着した児童発達支援にこだわっています】

埼玉で作業療法をはじめ言語療法・運動療法等、小児発達の専門家が所属する児童発達支援事業所は少なく、お子様一人一人に応じた支援を行うために多職種が所属する児童発達支援事業所として運営しております。子育てやお子様の発達においてのお悩みや発達障がい診断、症状、重症度、抱えていらっしゃるお困りごとは、お子様とご家族様お一人お一人によって様々であることを踏まえ、個別支援を基本に支援として提供しております。また、お子様並びにご家族様にも身近で頼りがいのある場所となれるようにと日々事業所を運営しております。

## PickUp!



### 小児発達分野で経験を積んだ作業療法士が支援を行います。

人が生活する上で関わる全ての活動を『作業』と呼んでいます。お絵かきやはさみで切る事も『作業』ですし、外遊びや楽器を鳴らすこと、食事をしたりお風呂に入る事も『作業』です。こうした『作業』を駆使しながら、能力が発達するように関わります。



### 小児発達の分野で経験を積んだ言語聴覚士による言語療法を実施します。

言語聴覚士による専門的な評価・相談・支援を致します。他者や外界への気付きから言語や言語以外の理解や表出手段を促し、コミュニケーションに必要な機能と能力の発達を促進します。



## 株式会社 CoreMore

TEL	048-234-4198
FAX	048-212-9408
URL	<a href="https://www.core-more.com">https://www.core-more.com</a>
住所	〒333-0866 川口市芝 2-14-31 第2 聖ビル 1F
定休日	
営業時間	
加盟団体	CoreMore さいたま新都心スタジオ、 CoreMore class 東浦和
主な取引先	

# サクラボーロ株式会社 184



## ゴマひげカード神経衰弱

ママが二人以上の子供を同時に相手できる知育カードとして開発致しました。神経衰弱に特化したカードです。神経衰弱ゲームを遊ぶことにより記憶力の向上に手助けをします。おねえちゃんには英語で1点、弟には平仮名で1点等その場の雰囲気ルールを決めて簡単に遊ぶ事ができるようにデザインしました。

文字の中には「A～Z」、「あ～ん」全ての文字が含まれております。絵のデザイン選択にもこだわりがあり、地元の名産品や日本の有名な富士山、忍者等を含みます。グローバルな子供に育って欲しい思いを込めて制作しました。

せんべいには顔が！？ネコの頭には「川口」の文字が・・・新しい発見をして下さい。

## 会社概要 / 事業内容

1. 衣料品・衣料雑貨品・アクセサリ・日用雑貨品等の企画、デザイン、設計、製造、販売
2. 衛生用品の企画、デザイン、設計、製造、販売
3. インターネットを利用した各種情報提供サービス

## PickUp!



### ハイブリッドファッションマスク (オーガニックガーゼマスク)

オーガニックコットン100%使用のハイブリッドマスク

カラー：生成色（自然に近い素材本来の色合いで、植物の破片等が残っています）

ガーゼマスクサイズ：

巾17cm × 縦10cm（日本製）



### ゴマひげ板車

交通事故の勉強ができる組み立てキットです。

色が塗れます。オリジナルの工作が可能です。

車のうしろには秘密があります！



## サクラボーロ株式会社

TEL	048-225-2020
FAX	048-225-2021
URL	<a href="http://www.sakuravolo.co.jp/">http://www.sakuravolo.co.jp/</a>
住所	〒332-0014 川口市金山町 12-1 サウスゲートタワー川口 2F
定休日	土日祝日
営業時間	9:00~17:00
加盟団体	川口商工会議所
主な取引先	amazon、minne

# 185 株式会社三愛電機



## 街路灯

街路灯は様々な土地の特色や景観に合わせ、街のシンボルとして私達の心を和ませ、安全を確保するものであります。ここキューポラのある街“川口”で、複雑な形状のデザインで且つ機能的な街路灯を、設計から製造まで一貫して行っております。鋳物などを使った伝統的な技術と、より安全で快適な暮らしを支える先端技術を融合させ、“光未来”を創りつづけます。

## 会社概要 / 事業内容

伝統技術と先端技術で豊かな光未来を創る

1971年東京都荒川区で創業。1975年に川口に移転しました。創業以来、街路灯をはじめとする屋外照明器具を製造。“街のあかり”はその土地に住まう人々や、訪れる人々の心を和ませる重要な役割を担っています。

## PickUp!



半導体照明（SSL）をベースに高品位且つ省エネで環境に優しい街路等をお客様の多様化するニーズに応え小ロットから多品種にわたり提供しております。



その土地の特色や景観に合ったデザインを忠実に、安全性や機能性を兼ね備えた街路灯です。



## 株式会社三愛電機

TEL	048-224-8251
FAX	048-224-8253
URL	<a href="http://www.suneyes.co.jp/">http://www.suneyes.co.jp/</a>
住所	〒332-0003 川口市東領家 4-3-4
定休日	
営業時間	
加盟団体	全国照明器具協同組合連合会、関東照明器具協同組合、(公社)川口法人会、川口商工会議所
主な取引先	

# 有限会社サンアーム工芸社 186



木工製品でしたら何でもお作り致します。市産品フェアの弊社出展ブースも自らデザイン、製作、設営致しました。ワークショップができる、おしゃれなブースづくりを目指した結果、大勢の方に弊社ブースに足を運んで頂きました。

## 会社概要 / 事業内容

一品物の木工品のデザイン、製造をしております、創業1920年のサンアーム工芸社です。主なものは、木工アクリルのパーティション。展示会ブース。TV、舞台、イベントの大道具。店舗、ご自宅用家具のデザイン製造をしております。時たまワークショップも開催しております。木工の事でしたら、小さな事でもご相談頂ければ幸いです。川口市地域貢献認定事業者 (CSR)。

## PickUp!

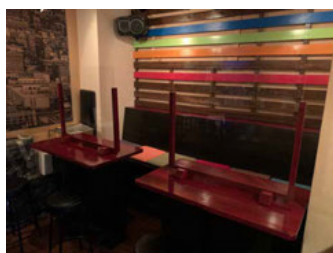

**店舗什器。オーダーメイドテーブル、ベンチ、パーティション**  
barのオーダーメイドのテーブル、ベンチ、パーティションです。  
テーブルは一部折りたためます。ベンチは座面下に大きな収納スペースがあります。使いやすくなるように設計しました。

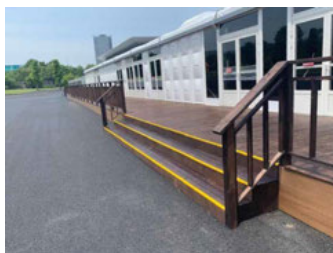

**イベント用テントのウッドデッキ**  
イベント用テント50m×4mのウッドデッキ、手すり、階段、スロープを製作しました。



## 有限会社サンアーム工芸社

TEL	048-255-4098
FAX	
URL	<a href="http://sunarm.co.jp/">http://sunarm.co.jp/</a>
住所	〒332-0031 川口市青木 4-26-29
定休日	
営業時間	
加盟団体	埼玉中小企業家同友会、川口商工会議所、(公社)川口法人会
主な取引先	イベント企画会社、大道具製作会社、設計事務所、木工製品でお困りの方、江東区役所



# 187 サン印向山食品工業株式会社



**新製品 Newごちのご紹介**  
生だから 加熱でハンバーグの味がしみ出て、、  
ご飯に、、、、うんまい！

**ご飯バーグの特徴**

＊生ハンバーグをご飯で包んで、凍結してあります(90g / 1ヶ)

＊凍結のまま1ヶあたりレンジ2分 /600w、(2分30秒 /500w) で出来上がり

(○大量の場合：袋入りのまま蒸し器で、または袋から出してフライパンで蒸し焼き)

＊小腹満たし、3時のおやつ、おつまみ、おかずにも

**ご飯バーグのお召し上がり方**

＊袋から出すには加熱後熱いうちに長手の両端を両手で引っ張って下さい

＊ご飯は味が付いていませんので白飯の場合と同じ食べ方をお薦めします

## 会社概要 / 事業内容

看板商品の手羽餃子を中心に主に業務用加工品を作る創業48年の老舗食品メーカー。みんな一度は食べたことのある手羽餃子。焼き鳥の加工品からヒントを得て一般量産化に初めて成功し、今では香港など海外でも大人気の商品です。開発力には自信があり、近年の震災を懸念し非常食の開発にも着手。国内外に向けこれからも色々な形のオリジナリティあふれた展開を行っていきます。

## PickUp!



看板商品の手羽餃子。ボリュームたっぷりでジューシーな手羽餃子は大人から子供まで大人気の商品です。



新開発の5年間保存が可能な「救命ライス」。国産米を使用しそのままでも食べられる万能非常食。



## サン印向山食品工業株式会社

TEL	<b>048-264-2511</b>
FAX	048-264-2512
URL	<a href="http://www.mukaiyama.co.jp/">http://www.mukaiyama.co.jp/</a>
住所	〒333-0845 川口市上青木西3-4-18
定休日	土日祝日
営業時間	9:00~17:00
加盟団体	川口商工会議所
主な取引先	

# 株式会社 三立製作所 188



## 釣り用ルアー、キャラクター品の製作。

高硬度で錆などにも強い金属"チタン"を使い、釣り用ルアーを作製致しました。形状も魚に似た動きをする様に考案し、見た目も金属の質感を活かし、造形致しました。  
川口市のキャラクター"きゅぼらん"を樹脂で作製致しました。皆様のお好みで着色して頂ける様に白地にしましたので、色々な工夫をして頂き、好きな場所に置いて、楽しんで下さい。また、"こういう物が欲しい"と、お考えの物がございましたら、是非、お聞かせ下さい。お手伝いさせていただきます。

## 会社概要 / 事業内容

私達は、金型製作で長年培って参りました経験、技術により、二次元の絵(図)から立体形状を構築する事を得意としており、皆様方が、想い描いている物を具現化するお手伝いを致します。  
更に、希望される材質(金属、樹脂、木材等)、品質、数量で量産化する方法も御提案出来ると考えております。物品の設計から、量産化まで一貫して、お手伝いさせていただきます。

## PickUp!



### 釣り用ルアー(チタン製)

耐腐食性が強い"チタン"を使用し、引いた時に尾びれを振る動きをする様に渦を発生させる形状を考案、色付けの必要ない造形に致しました。



### 川口市キャラクター "きゅぼらん"

川口市のキャラクターではありますが、皆様の工夫を活かし、育てる事が出来き、楽しんで頂ける"きゅぼらん"を目指し、製作致しました。

## 株式会社 三立製作所

TEL	048-229-3107
FAX	048-229-3107
URL	
住所	〒334-0011 川口市三ツ和 2-31-5
定休日	
営業時間	
加盟団体	日本ダイカスト工業協同組合、(公社)川口法人会
主な取引先	(有)齊藤ダイカスト様、(株)北島ダイカスト工業所、日本精密金型(株)



## 英語とマンガで日本の文化・歴史を海外に発信!

ジャパニメ／マンガユニバシティでは、海外に向けて日本の文化・歴史料理などをマンガでわかりやすく解説した本を出版しております。

## 会社概要 / 事業内容

設立 24 年目を迎え、海外向け教育出版・外国語編集業務、マンガ・イラスト制作その他、外国人の企業研修受け入れ、国際交流などを行っております。

また、「お子様から大人まで楽しめる教室」をコンセプトにしたアート教室や英会話教室などを展開しております。

## PickUp!



### 英語編集業務

元海外ジャーナリストによる、英語編集業務を行っています。翻訳から文章作成まで編集に携わる内容など幅広く対応しております。



### イラスト・キャラクター制作

英語デザインやイラスト制作なども承っております。企業キャラクターなどでお悩みな場合もお気軽にご相談ください。



ジャパニメ有限会社 /  
Manga University

TEL	048-259-3444 090-4721-4489
FAX	
URL	<a href="https://www.howtodrawmanga.com/">https://www.howtodrawmanga.com/</a>
住所	〒 332-0021 川口市西川口 3-31-18 ジャパニメビル 2F
定休日	土日祝日
営業時間	10:00~17:30
加盟団体	川口商工会議所
主な取引先	主に海外





**90% 脱水で産廃コスト・CO2 削減に貢献。**

## 野菜専門減容脱水装置の製造販売

野菜残渣を油圧の力で押し潰し脱水する減容脱水装置。上からのプレスだけではなく、横から板が出て残渣の形を崩すカクハン機能（特許取得済）を搭載した事で、飛躍的に脱水効率が上昇！

油圧シリンダーの強力な力に耐える溶接技術も弊社の強みです。

## 会社概要 / 事業内容

「ゴミを90%脱水してゴミ代を90%削減する。CO2も削減出来て地球にも優しい」

野菜ゴミ専門90%減容脱水装置を製造販売している株式会社シンフォニージャパンです。弊社装置は多くの食品関連の企業様に採用いただいております。菌も燃料も使わず油圧の力で脱水する単純で省エネ型の装置です。ゴミ処理で困っている企業様や、脱炭素社会に向けて行動を起こそうとしている企業様。ぜひ弊社にお手伝いさせて下さい。

## PickUp!



### 小型～大型減容脱水装置と周辺機器

小型機から大型機まで、減容脱水装置は残渣の量に応じてお選びいただけます。

又、残渣が大量な場合でも人手がかからないように周辺機器も揃えております。



野菜ゴミ上から投入するタイプ

### 極めて故障の少ない高速破砕機

野菜や食料品のように水分を含んだ柔らかい物が最小2mm程度まで細かく破砕出来ます。又、ゴムやベルトなどの消耗品を使っていない為、故障が少なく長期間メンテナンスなしでお使いいただけます。



## 株式会社シンフォニージャパン

TEL	<b>048-21-5300</b>
FAX	048-281-5379
URL	<a href="http://www.symphony-japan.co.jp/">http://www.symphony-japan.co.jp/</a>
住所	〒334-0073 川口市赤井 2-4-31
定休日	
営業時間	
加盟団体	川口商工会議所
主な取引先	大手コンビニエンスストア、カット野菜工場など



# 株式会社ダイナテック 電気製品安全検査研究所



## PSE 無料技術相談

御社が輸入若しくは国内製造されている製品が経産省管轄する電気用品安全法に規定する商品かどうかを無料で判定いたします。

## 会社概要 / 事業内容

弊社は国内製造及び輸入品の電気製品を法的検査に基づき安全検査を行っている会社です。事業内容としては、① PSE 検査②安全確保検査③技適マーク試験④行政法令申請⑤ EMC 試験 などです。実務的作業としては、⑥製品技術コンサルタント⑦ダメ出しレポートの作成・解説⑧改善・改造指導等⑨御社の商品開発に参加(国内外)⑩市場クレーム解析等を行っております。

## PickUp!



### PSE 適合性検査の実施

電気用品安全法の技術基準に則り法的検査を行います。



### ダメ出しレポートの作成

電気用品安全法に則り法的に不具合箇所を列挙したレポートを作成しメーカー様に改善依頼をかけることができます。



株式会社ダイナテック  
電気製品安全検査研究所

TEL	048-259-2601
FAX	048-287-8851
URL	http://www.j-dynatec.co.jp
住所	〒332-0021 川口市西川口 6-18-1
定休日	
営業時間	
加盟団体	川口商工会議所、川口市観光物産協会
主な取引先	国内大手販売向けバイヤー様各位、 Web 販売業者様各位

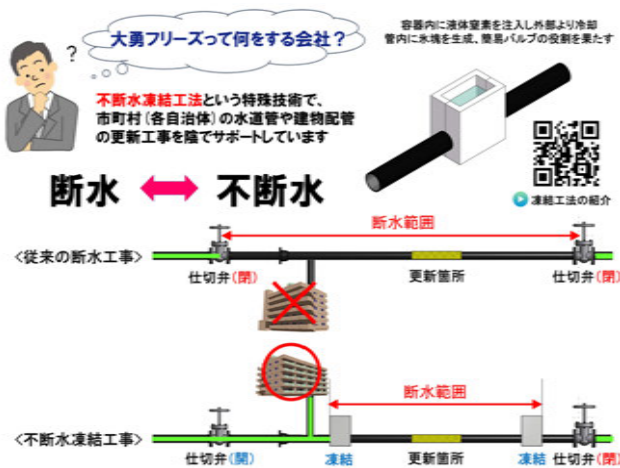

## 株式会社大勇フリーズ

市内全域に水道水を供給している配水管路の一部で工事をする場合には、その上流側の弁（バルブ）を閉めて断水状態にしないと工事が出来ません。

バルブの位置によっては、下流側の広範囲なエリアで一時断水状態となり、多くの世帯が長時間にわたり水道水を使えない状態に陥ってしまう可能性があります。

当社の凍結工法は、液体窒素で管内水を冷却し氷塊を形成、一時的にバルブの代用をすることで断水時間・エリアを最小限に留められる工法です。

## 会社概要 / 事業内容

市民生活にとって最も重要なインフラとされる上水道。

その水道を工事をする場合、各家庭の水道供給が停止するという課題が従来からありました。

弊社の研究開発した各種工法を用いることにより、断水時間やエリアを最小限に抑えることが可能となります。

効率的なインフラ整備技術を提供することで市民生活へ寄与することをミッションとしています。

波沢栄一ビジネス大賞特別賞受賞、かわさき起業家オーディションビジネスアイデアシーズ市場 優秀賞受賞、科学誌 Science Advances に論文掲載

## PickUp!



### DSP 工法

本管（メイン管）を断水することなく、T字管のみでの施工が可能となります。凍結工法では交換が不可能な空気弁・補修弁を交換する為の工法となります。



### DOWS 工法

DOWS 工法単体で使用する事はなく、必ず凍結工法か DSP 工法が付属します。両端に凍結を施工した場合には、断水範囲を最小限に出来ます。配管の撤去部に施工する為、機器が残りません。



## 株式会社大勇フリーズ

TEL	048-290-5611
FAX	048-290-5612
URL	<a href="https://www.daiyufreeze.co.jp">https://www.daiyufreeze.co.jp</a>
住所	〒333-0831 川口市木曾呂 7-1
定休日	
営業時間	
加盟団体	日本水道工業団体連合会、水道技術研究センター会員 B、配水管ポリエチレンパイプシステム協会
主な取引先	全国自治体（主に上下水道局）、ゼネコン・サブコン、鉄道・空港施設、病院、その他多数

# 193 太陽毛絲紡績株式会社



## 職人がこだわりをもって編み立てるニット製品

ファクトリーブランド『tsumugi』のニット製品は、昔ながらの手動横編み機（手横）を使用して、当社の職人が一点一点手作業で編み立てを行っています。ゆっくり丁寧に編み立てた編地はふんわりと優しく、美しい仕上がりになります。糸の紡績から製品の仕上げまで、社内で一貫して行っているため、配色のカスタマイズやサイズ調整等も可能です。愛着のあるモノを長く大切に使いたいという想いのある方へ職人の技術が光るこだわりのニット製品を皆様へお届けしたいと思っています。

## 会社概要 / 事業内容

太陽毛絲紡績株式会社は1937年（昭和12年）に紡績メーカーとして誕生しました。以来、ウールに加え、カシミア、アルパカ、モヘアなどの獣毛原料を使用し、高級糸やテキスタイル、ニット製品などを提供しております。原料の調達からアパレル衣料などの素材と製品の生産にいたるまでそれぞれの企画をお客様のニーズに合わせて柔軟に提案しております。

## PickUp!



### 宮城の紡績工場

宮城の紡績工場では、先代より受け継いできた伝統ある技術で、糸を製造しています。



### 川口本社の手動横編み機

川口本社では、手動横編み機（手横）を使用して、職人がニット製品の製造を行っています。手作業だからこそ叶う、こだわりのものづくりを目指しています。



## 太陽毛絲紡績株式会社

TEL	048-265-2411
FAX	048-267-5699
URL	<a href="http://taiyo-keito.co.jp/">http://taiyo-keito.co.jp/</a>
住所	〒333-0844 川口市上青木 5-5-9
定休日	土日祝日、その他当社規定による
営業時間	9:30~18:00
加盟団体	
主な取引先	

# 株式会社田中徳兵衛商店 194



## 全国各地の味噌

全国各地のこだわりの味噌を仕入れ、各デパート・スーパーマーケットに卸しております。

## 会社概要 / 事業内容

1871年創業で全国から探し集めた味噌を豊富に揃え、各デパート・スーパーマーケットに納めさせて頂いております味噌問屋になります。また、松屋銀座店（地下2階）においてはこだわりの味噌の量り売りのお店（味噌蔵徳兵衛）を運営させて頂いております。

埼玉県 SDGs パートナー登録企業（第1056号）

## PickUp!



### 上田一善光寺白こしみそ

厳選した国産の原料を使用し、麴の甘み・大豆の旨みを活かした信州みそ独特の塩気が特徴の白こしみそです。



### 味噌蔵徳兵衛 松屋銀座店

こだわりの味噌を100gから販売するお味噌の専門店



## 株式会社田中徳兵衛商店

TEL 048-223-4411

FAX 048-223-4418

URL <http://www.central-group.co.jp/>

住所 〒332-0006  
川口市末広 1-11-2

定休日 土日祝日

営業時間 9:00~18:00

加盟団体

主な取引先 量販店、小売店、卸売



# 195 株式会社テクノコア



## テクノコア オリジナル涼感製品ミストファン

ドライミスト®の設計施工を始め、ミストと風を組み合わせた各種ミストファン、視覚でより涼感を得られるデザインミスト熱中予棒®などを取り扱っております。屋内、屋外、車内など、各種シーンに合わせた装置をご提案いたします。いずれも可搬性に優れて手軽に設置可能です。暑さの厳しい期間だけのレンタルもごございます。お気軽にお問合せください。

## 会社概要 / 事業内容

- ・オリジナル人工降雨システム「レインカーテン」の設計・製造販売：研究用途の他、防災教育など、幅広い分野でお客様のニーズに対応しております。
  - ・新開発の空気清浄装置「レインウォッシャー」は、多段除菌機構とウォッシュアウト効果により衛生的な潤いを提供します。
  - ・各種涼感ミストシステムの設計、製造販売：都内、県内の駅前や公共施設、社寺境内など、数多くの設置実績がございます（「ドライミスト®」の能美防災（株）正規代理店）。
  - ・その他、ロボット用試験装置を始めとした各種試験装置・精密機器の設計、製作も行っております。
  - ・海外協力会社を通じた代行輸入や市場調査等にも対応可能です。
- KAWAGUCHI i-mono（いいもの）ブランド認定企業。

## PickUp!



### 室外機冷却

猛暑続きの近年、冷房は命を守るために不可欠です。地球温暖化や電力量のひっ迫を考慮すると、冷房設備の省電力化が強く望まれます。高温下の室外機を小雨散水で冷却することで、冷房効率アップと消費電力削減が可能です。



### レインカーテン® 人工降雨再現装置

相次ぐ豪雨や台風により、防災対策の必要性が求められています。あらゆるタイプの降雨再現装置により多くの人に豪雨を体験していただき、防災教育をサポートいたします。人工降雨を利用した移動式空気清浄装置はこれからの季節にご活用いただけます。



## 株式会社テクノコア

TEL	048-291-1001
FAX	048-291-1005
URL	<a href="http://www.technocore.jp">http://www.technocore.jp</a>
住所	〒334-0058 川口市安行領家 1220-5
定休日	土日祝日
営業時間	9:00~18:00
加盟団体	さいたま商工会議所、川口商工会議所
主な取引先	能美防災(株)、HONDA、各省庁、東京都、埼玉県、川口市他地方自治体、国立大学法人、独立研究開発法人

# 株式会社デジタルSKIP ステーション 196



## 企画運営・映像制作

### ●イベント・展覧会の企画運営

SKIPシティ国際Dシネマ映画祭、川口市市産品フェアをはじめとするイベントの企画・運営、および、SKIPシティ映像ミュージアムやメディアセブンで実施する企画展・ワークショップ等の企画・運営も行っています。

### ●映像制作

映画・テレビ番組、各種プロモーションビデオ（会社・学校案内、商品紹介、町おこしなど）、CM、イベント・舞台の記録映像などを制作しているほか、映像資産のデジタル化なども行っています。4Kや360度映像の制作・編集にも対応しており、最新鋭の機材を備えたポストプロダクションでの仕上げが可能です。

## 会社概要 / 事業内容

次世代映像産業の導入と集積の拠点「SKIPシティ」の先導的役割を担うため、1997年3月に設立。現在、SKIPシティ施設群の維持管理、SKIPシティ彩の国ビジュアルプラザ（映像ミュージアム、公開ライブラリー、映像ホール、HDスタジオ、ポストプロダクション[編集室・MA室]、インキュベートオフィス[映像制作者・ベンチャー企業向け貸しオフィス]）の運営に加え、2019年からメディアセブン（川口市立映像・情報メディアセンター）の運営（指定管理）も受託しています。また、SKIPシティを拠点とした映像制作やイベントの企画・運営、世界に通用するクリエイターの発掘と育成など、デジタル技術の特性を生かした新時代の映像文化の形成に向け、様々な事業を展開しています。

## PickUp!

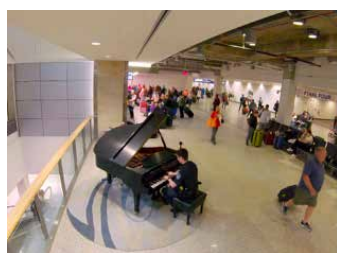

### ●映像制作

「空港ピアノ」「駅ピアノ」シリーズ（写真/NHK BS1）、「ガイアの夜明け」「棄てない」闘い！～食品ロス削減2020～（テレビ東京）などのテレビ番組、金鍬銘鉄剣や蓮田の埋蔵銭など、埼玉県の歴史・文化に迫る映像作品などを制作しています。



### ●施設運営

SKIPシティ彩の国ビジュアルプラザ（写真）やメディアセブン等の施設運営管理を行っています。人材育成やリテラシー教育を視野に入れて、子どもから大人まで楽しみながら学べる企画展やワークショップを開催しています。



## 株式会社デジタルSKIPステーション

TEL	048-264-7777
FAX	048-264-7778
URL	<a href="http://digital-skip-st.co.jp/">http://digital-skip-st.co.jp/</a>
住所	〒333-0844 川口市上青木 3-12-63
定休日	
営業時間	
加盟団体	川口商工会議所、（公社）川口法人会、川口市観光物産協会
主な取引先	埼玉県、川口市、川口市消防局、川口市教育委員会、深谷市、国土交通省、NHK、テレビ東京

# 197 株式会社 T&K



**お手持ちの会社案内のお供に「会社案内+」を！**  
経営理念、ヒストリー、開発秘話や人物伝、哲学や想いなど、お手持ちの会社案内には収まらない“製品やサービスの背景や奥行き”をたっぷりアピールしてみませんか。まずはお話をうかがい、構成や内容をざっくりご提案いたします。そしてインタビューによる原稿作成、写真撮影、そしてデザインを進めてご覧いただき、じっくりとご要望をうかがいながら“お客様の気持ちをとらえる一冊”を形にしていきます。周年の記念品や社内の意識共有ツールなどとしてもご活用いただけます。お気軽にお問い合わせください。

## 会社概要 / 事業内容

ものづくりのまち川口で、自社の出版アイテムのほか、市役所、商工会議所、出版社や翻訳会社の皆様よりご用命をいただき、パンフレットや書籍などを創り・作り・造りつけています。ていねいにお話をうかがい、ご提案し、取材や原稿作成を進め、高品位なデザインでパッケージング。出版社で雑誌や書籍の編集長を歴任したディレクターや、出版・広告の世界で多数の実績を持つライター、編集者、フォトグラファー、デザイナー、校正者らが、知識・見識・経験・技術・センスを総動員して、自社のアイデアやお客様のご要望をカタチにしています。

## PickUp!



### パンフレットの制作をいたします。

前列右：『就活生のための…川口市企業ガイド』（川口市経済部経営支援課様）市内の事業所様にうかがい、現場で生き生きと働く皆さんや、“働きやすい”環境づくりに努める代表者の方々の声をまとめました。動画の撮影や制作も承ります。

### 「あなたの本」をつくります。

会社の周年記念に、人生の節目に、本をつくりませんか。お話をうかがいながら内容をや構成をご提案いたします。インタビューによる原稿作成、写真撮影などもおまかせください。



## 株式会社 T&K

TEL	048-271-9356
FAX	048-271-9356
URL	<a href="http://www.tandkinc.co.jp">http://www.tandkinc.co.jp</a>
住所	〒332-0017 川口市栄町 2-5-11 AH ビル 202
定休日	土日祝日、年末年始
営業時間	9:30~18:00
加盟団体	川口商工会議所、(公社)川口法人会
主な取引先	出版社、翻訳会社、制作会社、研究機関、自治体、商工会議所、各種団体



# 株式会社東京久栄 198



## レンタルボトル「Depla β oyage」

「Depla β oyage」はステンレスボトル(水筒)のお貸し出しと飲料のご提供を行うことで、depla=脱プラスチックを支援するサービスです。海洋プラスチックゴミ問題の解決に貢献したい、そんな思いから始めました。

オフィスでの日常使いはもちろん、スムーズな会議・イベント運営をお手伝い致します。本サービスを利用すれば、飲料の手配や準備片付けまで一気に解決致します。また、環境問題への取り組みのアピールにもなります。ご利用様は水筒を持ち運ぶ必要も、自分で洗う手間も一切なく、ビジネスに専念頂くことができます。

私たちは楽でおいしい取り組みで、人にも地球にも優しい社会の実現を目指します。

## 会社概要 / 事業内容

弊社は、昭和28年の創業以来、幅広い海水利用を事業の基幹として資源・エネルギー関連分野、水産分野、港湾分野等に関わる沿岸域開発のパイオニアとして社会に貢献してきました。この実績と経験から活動の場を海から陸、そして環境全体へと広げ、自然と社会の調和に取り組む環境コンサルタント部門、環境調和型の設備設計等を提案するエンジニアリング部門、海洋設備の調査等を行う水中メンテナンス部門、そして新たな視点で豊かな社会を目指す新領域推進室の4つの柱からなる総合エンジニアリング企業として成長してきました。

これからは、「自然を識り、豊かな未来につなぐ」をスローガンに、環境に配慮したより良い社会の実現に挑戦を続けていきます。

## PickUp!

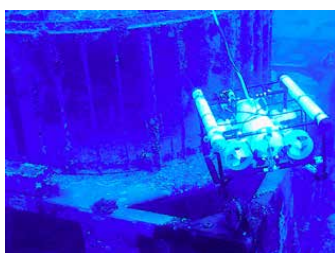

水中構造物の点検実績30年。水中ドローンや各種ドローンを駆使し、上空や水上からの撮影、さらには陸上からの水中構造物の点検も行えます。また、各種ドローンに測定器を装着した様々な調査も可能です。



土壌汚染対策法に基づく調査(指定調査機関登録済み)や農用地などの土壌調査を行います。履歴調査をはじめ、概略調査、詳細調査および、浄化対策・対策後のモニタリング調査やコンサルティングも承ります。また、調査結果を踏まえた住民・行政を交えたリスクコミュニケーションにも対応します。



## 株式会社東京久栄

TEL	048-268-1600
FAX	048-268-8301
URL	<a href="https://www.kyuei.co.jp/">https://www.kyuei.co.jp/</a>
住所	〒333-0866 川口市芝 6906-10
定休日	
営業時間	
加盟団体	(一社)日本環境測定分析学会、(一社)電力土木技術協会、(公社)土木学会、(公社)日本水環境学会、(一社)埼玉県環境計量協議会、(一社)水底質浄化技術協会
主な取引先	官公庁、各エネルギー関連企業、東亜建設工業(株)、五洋建設(株)、清水建設(株)



# 199 内藤プロセス株式会社



## スクリーン印刷と独自の印刷技法

現在のスクリーン印刷は進化してきており、高繊細を表現する製版技術や高度な印刷技法によって従来の認識より水準が上がってきています。

当社は厚盛り・蓄光・スクラッチ・リオトーン・ラメなど一般的なスクリーン印刷のほか、独自に編み出した印刷技法も取り扱っております。輝きと動きを連動させる“FVP”・レンチキュラーのレンズ層を印刷で作出し自在な形に表現可能な“MVP”・レンズ層を必要とせずモノクロでの模様を切り替えを表現する“チェンジング印刷”・形状金型一つで複数のデザイン成形品を作成可能な“ND モールド”。どれも創意工夫を凝らした技法で、様々なモノづくりへプラスワンの付加価値を与えることができます。

## 会社概要 / 事業内容

スクリーン印刷及び印刷に関わる付帯加工。

創業から48年。印刷がすべてのものを引き付ける“万有印力”をもって視覚に潤いを与えられる製品づくりを目指し、お客様が求め満足していただけるものを日々提案、製造しております。雑誌表紙・POP・トレーディングカード・ディスプレイ・電子機器などあらゆる素材、場面での製作が可能です。

「これがスクリーン印刷？」と驚きを与えられるような再現のできる印刷で、あらゆる印刷媒体に新しい風を送っております。

KAWAGUCHI i-waza (いいわざ) ブランド認定企業。

## PickUp!



### FVP (フラッシュビジョンプリント)

スクリーン印刷インキで微細線を作り出し視線を変えることで図柄が動いているように見える技法



### MVP (ミラクルビジョンプリント)

部分的にレンチキュラーレンズ層をスクリーン印刷インキで加工する技法



## 内藤プロセス株式会社

TEL **048-224-7145**

FAX 048-224-5105

URL <http://www.naito-p.co.jp/>

住所 〒332-0003  
川口市東領家 2-16-8

定休日 第2・4土曜日、日曜日、祝日

営業時間 8:30~17:30

加盟団体 川口商工会議所、東京スクリーンデジタル印刷協同組合、日本グラフィックデザイナー協会

主な取引先 凸版印刷(株)、(株)コムデギャルソン、レンゴー(株)、セイコーウオッチ(株)

# 花ひより 200



## ブリコラージュフラワー

根付きの花苗を細かくほぐして花束のように植える新しい寄せ植え。

出来上がった瞬間から華やかで育てる楽しみもあるフラワーアレンジメント。

土を使わず、ペラボンというヤシ殻チップを使うので、清潔で根張りも良く軽くて持ち運びが簡単です。

イベント当日はブリコラージュフラワー作品のほか、厳選した花苗や鉢などの雑貨を販売します。

## 会社概要 / 事業内容

神根東公民館でブリコラージュフラワー教室を開催しています。

『ブリコラージュフラワー』とは今ある草花の中から自分の好きなものを集めて新しいものを作ること。

心を落ち着けて、お花に触れて夢中になれる時間を大切にしています。

その季節毎の植物の美しさを知り、出来上がった作品を育てながら成長を見守る楽しさなど魅力は挙げればきりがありません。

園芸の盛んな川口市でも、まだまだ知ってる方は少ないので、その魅力をお伝えする活動をしています。

## PickUp!



### ビオラリース

秋から冬を越し、春まで長く楽しめるビオラと葉物を花束にして丸いリースに仕立てます。カラフルで色選びが楽しく、種類が豊富なのが特徴です。



### ハボタンバスケット

小輪のハボタンはまるでバラのようです。白や紫のハボタンに合わせてカラフルなビオラやシルバーリーフとの相性はぴったり。冬の庭先を華やかにしてくれます。



## 花ひより

TEL

090-3046-1346

FAX

URL

<https://hana-hiyori.amebaownd.com/>

住所

〒333-0823  
川口市石神 1049-1

定休日

営業時間

加盟団体

主な取引先

ハナモミジ、秋田緑花農園、吉澤園芸、すずき園芸、花越、埼玉園芸卸部

# 201 ハンドバック鈴木

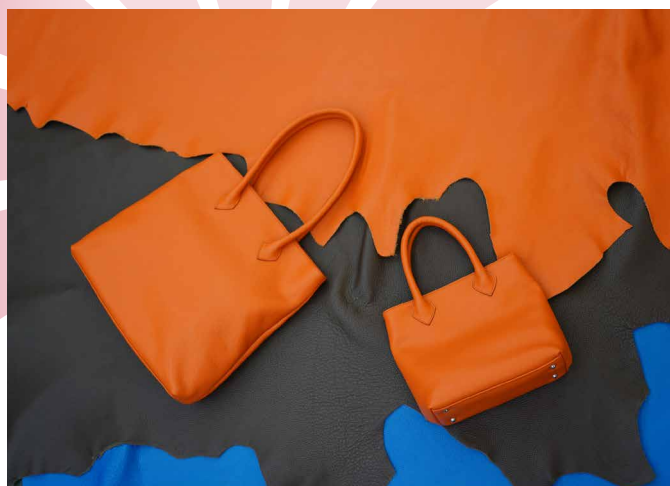

## 革製品 (ハンドバッグ、小物)

革、合皮、帆布、ナイロンの加工を得意とする弊社では、全て国産100%製品を製作しており、長く持って頂きたいという思いで一つ一つ丁寧に仕上げしております。

## 会社概要 / 事業内容

ハンドバック鈴木では革の仕入れから、裁断、縫製の製品が出来上げるまでに渡る全工程を自社で担います。自社工場では、業界に長く携わる職人たちが在籍。そのため国内生産でありながら、低コスト、短期間での納品が可能です。ハンドバッグ、小物などの製品であれば、小ロットから大ロットまで何でもお任せ下さい。

## PickUp!

### 自社ブランド「D.bell」

2022年に誕生したのが「D.bell」です。次世代の教育と共に、日本の素晴らしい技術をもっと多くの日本の方に知って頂くために誕生しました。このブランドを通して、縫製業界を盛り上げていく所存でございます。



## ハンドバック鈴木

TEL	048-297-2555
FAX	048-297-2555
URL	<a href="https://dbell.jp/">https://dbell.jp/</a>
住所	〒333-0821 川口市東内野 361-4
定休日	日曜日、祝日
営業時間	10:00~18:00
加盟団体	
主な取引先	ラズホールディングス(株)、清水商事(株)、(株)碓井、濱野皮革工藝(株)





子どもが夢中で読むから  
ルールやマナーが身につく  
**考える→できる！おなまえ絵本**

## 考える→できる！おなまえ絵本

4歳～小学校低学年の親子が対象の、楽しみながらソーシャルスキルを学べる絵本です。自分の名前が入り、主人公は子ども自身。失敗が起こりがちな場面で「いや…までよ？」と立ち止まり、自分ならどう回避するか考えます。親子で絵本を読みながら家庭に合ったルールを話し合っておけば、いざという時にも安心して対処でき、自信につながります。

オーダー制ですべての名前に対応の公式オンラインショップ版と一部のお名前限定でお求めやすいAmazon版があります。

(考える できる おなまえ絵本 で検索)

## 会社概要 / 事業内容

子どもの“困った！”を“できた！”に変える／“好き”を“スキル”に変える商品・サービスを提供しています。

- ・家庭用ソーシャルスキルトレーニング教材「考える→できる！おなまえ絵本」の制作、販売。\* 事業所様向けにロゴ入れサービスも承っております。
- ・子どものやる気を引き出し、“できた！”を増やす無料ウェブコンテンツの発信。
- ・家庭の工夫や取り組みを集めたウェブサイト「子育てミッションヒント集」による情報発信。
- ・子ども／親子イベント（「マイクラで学ぶ世界の建築」「白紙から始める作文教室」など）の企画・運営、講師派遣。
- ・親向け子育て勉強会の開催。

## PickUp!



### 考える→できる！おなまえ絵本 おでかけミッション

ピリピリしがちな子どもとの外出を楽しく！公共の場でのルールやマナーを自分が主人公となって学ぶ絵本タイプの教材です。出かけるための準備から待ち時間の過ごし方、買い物の約束などについて、立ち止まって考える力と習慣を養います。



### 考える→できる！おなまえ絵本 おしよくじミッション

食事の悩みを絵本で解決！行儀のいい食べ方を自分が主人公となって考える教材です。箸・茶わんの持ち方や食べこぼしなど、言葉だけでは説明しにくいマナーや失敗しがちなポイントをイラストで提示、子どもの気づきを促します。



Florigen

TEL	080-3729-3992
FAX	
URL	公式 HP : <a href="https://www.florigenkids.com/">https://www.florigenkids.com/</a> オンラインショップ : <a href="https://onamaeehon.base.shop/">https://onamaeehon.base.shop/</a>
住所	〒332-0012 川口市本町 4-3-14 小峰第一ビル 5F-L7
定休日	土日祝日 年末年始 (12月28日～1月3日)
営業時間	9:00～17:30
加盟団体	川口商工会議所
主な取引先	(株)デジタル SKIP ステーション、一般消費者



# 203 墨花舎

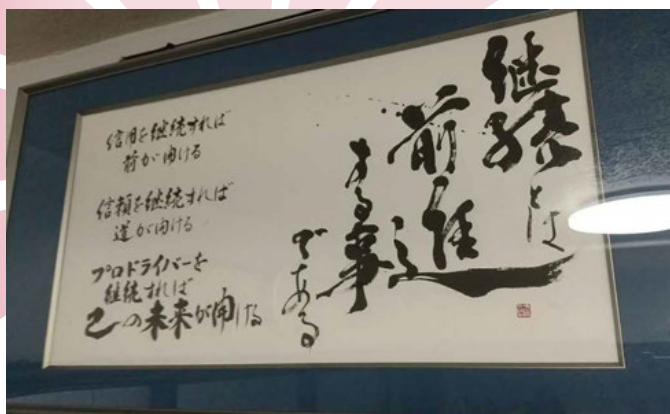

**墨花舎は経営者様の志を「書」で形にしています**  
社訓、理念、社歌等、手書きによる「唯一無二の書」をオーダーメイドで制作しております。経営者様の強い信念と志を「書」で表現しご納得いただける作品を提供しております。紙、墨、表装は天然にこだわっておりますので企業の発展と共に、未永く飾っていただけます。さらに、経営者様との打ち合わせを複数回させていただきますので安心してお任せ下さい。「企業理念を額に仕立てて掲げてから、会社の方向性がハッキリして社内の雰囲気が変わった。」というお声が多数寄せられています。

## 会社概要 / 事業内容

私たち墨花舎（ぼっかしゃ）は『書』をメインとした「企業向け社訓、理念」「筆文字デザイン書」「書道教室」を展開中です。「企業理念」は経営者様と一緒に考えご希望により表装の仕立てを選んでもいただけます。「筆文字デザイン書」では、おしゃれなインテリア書やお店のロゴ、命名書等多岐に対応しております。「書道教室」は現在2か所あり、基本から古典まで幼児から高齢の方が学んでいます。

## PickUp!

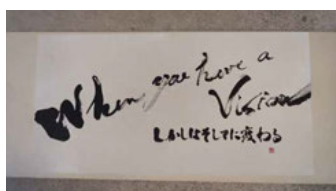

### When You Have a Vision

手すき和紙に濃墨、柔らかい筆を使用しています。企業理念が定まっていな  
ない若い会社でした。

10年後のビジョンを考えたなら自然に「しかしがそして」に変わりました。勢いを意識して書きました。



### 空へ若竹のなやみなし

南浦和 若竹幼稚園に飾って頂いた作品です。詩は山頭火の俳句からの引用です。

素朴さと明るさを表現してみました。



## 墨花舎

TEL	080-5460-7087
FAX	048-423-4766
URL	<a href="http://bokka-sha.com">http://bokka-sha.com</a>
住所	〒334-0063 川口市東本郷 1414-1
定休日	月曜日、土日祝日
営業時間	10:00~20:00
加盟団体	川口商工会議所、産経国際書会、日本書道専門学校
主な取引先	志昌堂、埼玉県内中小企業、川口市内公立小学校



## 開発・生産・出荷まで一貫生産体制により高品質なバルブ・ゲート

水道配管、浄水施設、中継施設などの要所にあり水道水の安定供給を支えている水道用バルブ・ゲート。制水、調節、緊急遮断、排除、消火など役割は多種多様であり下水道事業の現場においても必要不可欠なものです。

当社は創業以来 80 余年にわたり、緊急遮断弁、バラフライ弁等トップシェアの製品とともに多くのデファクトスタンダード製品を世に送り出してきました。

これからも、研究、開発、素材選びから鋳造、加工、組み立て、水圧試験などすべて一貫体制で製造できる数少ない製品メーカーとして歩んでまいります。

## 会社概要 / 事業内容

当社は、国および地方公共団体の上・下水道および農業用水・河川関係の各種処理施設並びに、これらに関連した単体機器および装置の設計・製作・据付を一貫して行っている上下水道用機器・水処理装置専門メーカーであり、販売活動は全国の諸官公庁を対象として行っております。さらに環境関連分野における民間の市場に対し、土壌・地下水汚染浄化事業、産業廃水処理事業など積極的に進出を図り、実績を積み上げながら事業の拡大を図っております。

## PickUp!



### ユニット型ピンラック式除塵機

下水処理の最初の工程である沈砂池にて使用します。

維持管理が容易なほか、耐食性・施工性に優れており、多くのポンプ場・下水処理場にてご採用頂いております。



### トリガーバルブ

災害などの非常時に震度・過流量を感知し、自動的に遮断を行うバルブ製品です。無停電電源装置を取り付けることで停電時でも確実に遮断操作が可能となっております。また、水道面間を基準とした面間伸縮機能を搭載しております。



## 前澤工業株式会社

TEL	048-251-5511
FAX	048-251-9375
URL	<a href="https://www.maezawa.co.jp/ja/index.html">https://www.maezawa.co.jp/ja/index.html</a>
住所	〒332-8556 川口市仲町 5-11
定休日	土日祝日
営業時間	9:00~17:30
加盟団体	(公社) 日本水道協会、(公社) 日本下水道協会、(一社) 日本工業用水協会、全国簡易水道協議会、(一社) 日本水道工業団体連合会 他
主な取引先	全国官公庁の浄水場、下水処理場、ポンプ場

**防犯効果・増大**  
赤点滅 小さな光が、大きな防犯！  
暗くなると防犯カメラの様に赤色点滅します。  
更に！  
大型防犯ステッカー 縦型・横型デザイン 2枚付  
サイズ：230×71mm  
高耐久シート+UV印刷

【高感度センサーで自動点灯・消灯】  
自動点灯ソーラーセンサーライトは、人感センサーと光感センサーが搭載され、110°の広い感知角度で人を検知でき、必要な時しか自動点灯しない省エネセンサーライトです。  
センサー検知距離は最大8mで、他社の3m~4m検知距離より広く、早めの点灯で防犯効果を高めめます。  
60秒と長めの点灯時間が帰宅時の鍵開けなどに大変便利です。

HD-TVI 屋外ビュレット型カメラスタイル

### ソーラーセンサーライト

昼は太陽光で充電、暗くなると防犯カメラ風に赤色で点滅、センサーで感知すると約60秒点灯。  
『防犯カメラ作動中』のステッカーが2枚付属で、防犯対策もってこいの、電気代が掛からないエコなソーラーセンサーライトです。  
別売りの専用〈ガラス用貼付けベース〉や〈マグネットベース〉にセットすれば、ガラス面や鉄板にも簡単に取り付けられます。

## 会社概要 / 事業内容

主に自動車関連の商品(工具・特殊工具・タイヤ関連工具・消耗品等)をディーラー系部品販社・自動車部品商・ガソリンスタンド用品商・タイヤディーラー等を通して、自動車修理工場・ガソリンスタンド・タイヤショップ等にカタログ・チラシを配布して販売しております。量販店に対しては、本部等を経由しピット関連商品・販促品等を販売しております。商品は、台湾・中国・米国からの直接輸入商品・国内仕入れ商品及び弊社開発商品を販売しております。自社保有の各種印刷機他によりステッカー・車検証入れ・看板・のぼり等の印刷も社内に対応しております。

## PickUp!

**PETASUTO** ベタストでいつもの毎日に便利がいっぱい！  
カジュアル向けとシリアルで、おわせやすいデザイン！  
ショウのポケットに入れるとこんな感じ  
高いバンでもストラップが付いてればすぐ取り出せる 便利！  
ケースに入れてみました。

**PETASUTO**  
貼るだけのスマートフォンストラップ、落下防止・紛失防止に！  
デザインもいろいろ取り揃えております。オリジナルデザインもお受け致します。

**飛沫防止パーテーション**  
軽量・工具不要・組立簡単・取付簡単！  
アクリル台座にアルミ柱をねじ込み  
PETシートを差し込むだけで完成！  
取付は、台座裏の特殊粘着シートでテーブル面に貼り付けるだけ！  
PETシートはアルコール消毒可能で衛生的です。

## 株式会社 ムサシ・トレーディング・オフィス

TEL	<b>048-229-1041</b>
FAX	048-229-1042
URL	<a href="http://www.mtojapan.com/">http://www.mtojapan.com/</a>
住所	〒332-0002 川口市弥平 2-9-12
定休日	土日祝日
営業時間	9:00~18:00
加盟団体	
主な取引先	自動車機械商社、工具商社、自動車部品商社、自動車用品商社、ホームセンター商社、全国メーカー系部品商、タイヤメーカー系販社、タイヤ関連機器販売商社、自動車用品小売業協会、カー用品店等





## 結バウムクーヘン (Yui Baum)

埼玉県産の卵（彩たまご）、小麦粉（さくらつばめ）、牛乳（西武牛乳）を贅沢に使い、極限までしっとり・ふわふわに焼き上げました。「結バウムクーヘン」を通して、「人と人の心をつなぎます」結婚式での引出物はもちろん、ちょっとしたお土産、大切な方への贈り物におすすめです。

## 会社概要 / 事業内容

川口市でバウムクーヘンを中心として、製造から販売まで行っております。  
彩の国優良ブランド品認定

## PickUp!



### ソフト

埼玉県産の卵（彩たまご）、小麦粉（さくらつばめ）、牛乳（西武牛乳）を贅沢に使用。極限までしっとり・ふわふわに焼き上げた自慢のバウムクーヘンです。



### ハード

埼玉県産の卵（彩たまご）、小麦粉（さくらつばめ）を使用。低温・長時間焼き続けることにより、カリカリ・もちもち食感に焼き上がります。本場ドイツ式のバウムクーヘンです。

## 有限会社村田屋

TEL	048-252-1739
FAX	048-252-1762
URL	
住所	〒332-0021 川口市西川口 6-8-33
定休日	水曜日
営業時間	9:00~18:00
加盟団体	川口商工会議所、川口市観光物産協会、川口商工会議所青年部
主な取引先	ベルヴィグループ、さがみ典礼



# 207 もち mochi 屋



焼き団子 もち mochi 屋  
焼き団子

## 会社概要 / 事業内容

キッチンカーで移動販売しております。フランチャイズ、正社員大募集中です。

## PickUp!



焼き団子  
その場で焼きあげる焼き団子



芋羊羹  
冷凍も冷蔵も出来る大人気商品の芋羊羹



## もち mochi 屋

TEL	090-544-8515
FAX	
URL	<a href="https://www.instagram.com/mochi.mochiya.1st/?igshid=MmlzYVWINDQ5Yg%3D%3D">https://www.instagram.com/mochi.mochiya.1st/?igshid=MmlzYVWINDQ5Yg%3D%3D</a>
住所	〒 333-0866 川口市芝 6906-55
定休日	水曜日
営業時間	9:00~19:00
加盟団体	
主な取引先	

# 木工 PieceFace 208



## 世界にひとつだけの Wood Craft 立体オブジェ

ご結婚記念、ご家族、ご夫婦、お子様の記念日、愛するペットの記念品に。

普段着のお写真からすべて手づくりでおつくりします。

## 会社概要 / 事業内容

お預かりしたお写真からフルオーダーメイドでおつくりします。  
積み木のような木目の風合いと立体的な造作で  
お写真やイラストにはなかった存在感を表現いたしました。  
5年、10年、50年たっても玄関やリビングに飾っておける、  
そんな一生涯の記念品となる木工商品です。

## PickUp!



### 家族の思い出

ご家族の木工オブジェを一枚板から作成します。  
お子様の成長やご家族の歴史も感じていただける商品です。



### 新郎新婦

ご結婚の記念に。  
フラワーアレンジを施した、スペシャルバージョンです。



## 木工 PieceFace

TEL	048-234-6640
FAX	048-212-0058
URL	<a href="https://vyye5.hp.peraichi.com/">https://vyye5.hp.peraichi.com/</a>
住所	〒332-0011 川口市元郷 1-1-30 ビーサイト 311
定休日	土曜日、日曜日
営業時間	9:00~18:00
加盟団体	
主な取引先	

# 209 株式会社ルーナブル



## THE FOCUS ~わたしの軌跡

どんな人でも、生きてきた道があり、さまざまな思い出があります。

我々はその人の人生を共に振り返り、自分だけが主人公のストーリーを、映像で演出します。

大切なお家族や友人の節目に、企業を支える仕事人のPRに、ご自身の人生の棚卸しに。多様な用途をご提案します。

## 会社概要 / 事業内容

2018年設立

人々に生きる力を提供する事をコンセプトに、商品の販売やイベントの企画、ワークショップの開催、映像製作をしています。

【映像製作】 THE FOCUS ~わたしの軌跡~

【イベント企画】 大人の学芸会、幅広い年代での音楽ライブ開催、ワークショップの開催

【販売】 様々な分野の方をプロデュースした商品の販売

広尾のポップアップショップでの定期出店、イベントやカフェでの出店、ネット通販

## PickUp!



### ペイントトートバック

川口在住のイギリス人アーティスト Sarah Jane が描く、世界の国々と猫のユニークな品質の良いプリントバック



### 薫蒸膳の薬膳ナッツ&ドライフルーツ

さまざまなお悩みを、薬膳でサポート。はとむぎやアーモンドを中心に、薬膳理論に基づいたナッツとドライフルーツの組み合わせ。

とまらないくらいに美味しい薬膳おやつです。



## 株式会社ルーナブル

TEL	048-259-2587
FAX	048-259-2587
URL	<a href="https://kanagreen.wixsite.com/the-focus">https://kanagreen.wixsite.com/the-focus</a>
住所	〒332-0021 川口市西川口 6-13-21
定休日	
営業時間	
加盟団体	
主な取引先	デパート、小売店、ポップアップショップ





# 市内経済の振興に向けて「市産品公共工事活用促進制度」

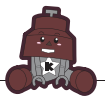

本市が発注する公共工事は、資材等を調達する際に市産品の活用を促進しています。  
 このため、現在市内の建築資材を製造している企業リストを作成し、公共工事受注企業にリストを提供しています。  
 公共工事受注企業のみならずは出来る限り、市産品の活用をお願いします。

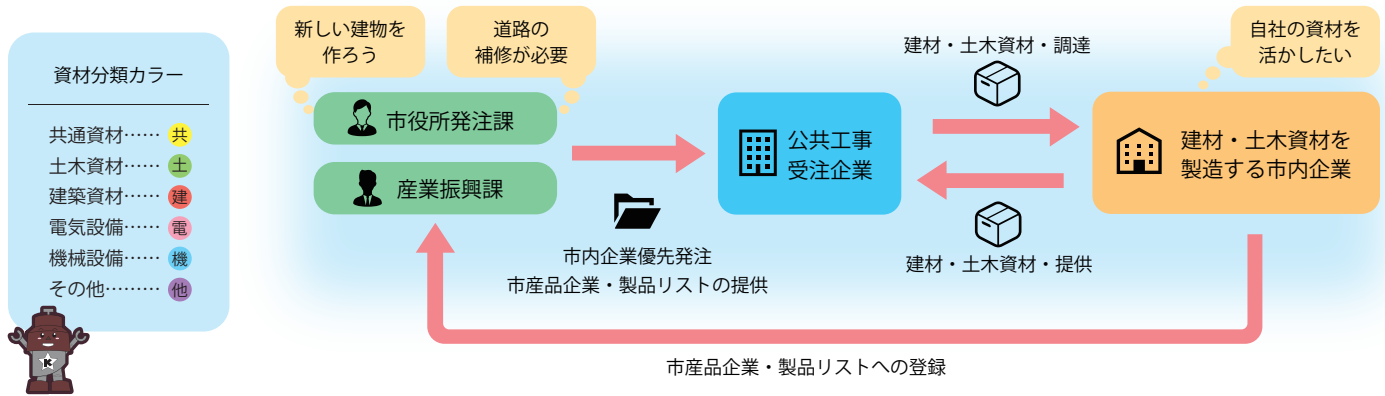

## 市産品企業・製品リスト (五十音順)



資材分類	事業所名	所在地	電話番号	掲載頁
共	株式会社赤沼建材店	川口市藤兵衛新田	048-295-5943	
共 土 建 他	有限会社秋永賢商店	川口市栄町	048-252-3827	
建 電	朝日合金株式会社	川口市飯塚	048-252-4021	p.041
共	荒川興業	川口市東領家	048-222-2982	
共 土 建	安藤建材	川口市西青木	048-251-4829	
共 他	有限会社潮来屋商店	川口市元郷	048-222-2285	
機 他	株式会社一会設備	川口市上青木	048-265-2521	p.002
共 土 建 機	伊藤鉄工株式会社	川口市元郷	048-224-3986	p.003
共 土 建	株式会社稲川	戸田市喜沢	048-442-5050	
共 土 建 他	株式会社稲川本店	川口市芝	048-266-1722	
共 土 建	有限会社猪野建材店	川口市芝中田	048-265-5215	
建	入江建築金物工業株式会社	川口市東領家	048-223-1001	
他	株式会社右官	川口市本蓮	048-283-2610	
建 機	ウチダステンレス工業株式会社	三郷市彦成	048-958-3001	
共	株式会社栄興産業	江戸川区興宮町	048-280-3603	
機	江口工業株式会社	川口市金山町	048-222-4724	p.172
他	株式会社NCM	川口市南鳩ヶ谷	048-280-1133	
建	株式会社エフアンドビー	川口市芝樋ノ爪	048-261-0861	
建	老川工業株式会社	川口市芝宮根町	048-267-2121	p.005
共 土 建	有限会社岡安建材店	川口市並木	048-251-2030	
土 建 他	快工房株式会社	川口市差間	048-291-7721	p.175
共 土 建	有限会社笠原商店	川口市中青木	048-251-5761	
共 土 建	株式会社金杉建材店	川口市安行領根岸	048-281-0106	
共 建 他	カネキ建材株式会社	川口市朝日	048-222-6862	
共 建	株式会社かねよし	川口市中青木	048-251-3017	p.048
土 他	株式会社川金コアテック	川口市川口	048-259-1113	p.006
共 土 建 機	川口鋳物工業協同組合	川口市元郷	048-224-6200	p.157
建 他	株式会社川口技研	川口市上青木	048-255-5411	p.177
	川口建材商組合	川口市芝中田	048-265-5215	
電 機 他	株式会社川口鍛工所	川口市本蓮	048-285-6611	
土	川口ハイウェイオアシスグリーンパーク協同組合	川口市赤山	048-299-9031	
電 他	協栄システム株式会社	川口市青木	048-251-6767	p.051



## 資材・部材の製造業者様は、ぜひご登録をお願い致します。

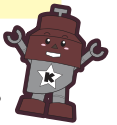

### 資材分類カラー

- 共通資材…… 共
- 土木資材…… 土
- 建築資材…… 建
- 電気設備…… 電
- 機械設備…… 機
- その他……… 他

公共工事受注企業は「市産品企業・製品リスト」を見て、資材の調達を検討します。  
ぜひリストに登録して、受注のきっかけを作りませんか？

(※リストに登録されたことが受注を約束するものではありません)

登録は無料！手続きは必要書類を  
市に提出するだけ！  
詳しくはホームページをご覧ください。

川口市公共工事活用促進制度

検索



<https://www.city.kawaguchi.lg.jp/soshiki/01110/030/sinaikeizai/5655.html>

川口市経済部産業振興課 tel:048-259-9019

製造品名	資材分類
[製造品]セメント 生コン レディーミクストコンクリート [販売品]コンクリート用骨材 砂 碎石 再生碎石 (RC40)	共
[販売品]セメント 生コン取次ぎ アスファルト混合物 常温合材 乳剤 塩化カルシウム 建築用(化粧)コンクリートブロック 建設残土処理等	共 土 建 他
フェンス タラップ 太陽光パネル取付架台 避雷設備JISA4201:1992:2003 接地銅板 銅帯 等	建 電
[販売品]セメント コンクリート用骨材 砂 碎石 (C300)	共
[販売品]セメント 砂 碎石 再生碎石 (RC40) 粒調碎石 (M30) 塩化カルシウム 歩車道境界ブロック コンクリート境界杭等	共 土 建
[販売品]セメント 砂 碎石 荒目砂 井戸工用副資材 充填砂利(ベントナイト CMC プラスター 3分砂利 砕砂)	共 他
消音エルボ 角ダクト プリキ箱	機 他
排水 通気金具 グリース阻集器 大型門扉 鋳物製品 上下水道用材 橋梁用材	共 土 建 機
[販売品]異形棒鋼 セメント 碎石 再生碎石 常温合材 乳剤 塩化カルシウム 防水材	共 土 建
[販売品]セメント レディーミクストコンクリート 常温合材 塩化カルシウム モルタル インバート樹 ため樹 マンホール蓋 等	共 土 建 他
[販売品]異形棒鋼 セメント 歩車道境界ブロック 鉄筋コンクリートL/U型 コンクリート境界杭 エキスパンションジョイント等	共 土 建
エキスパンションジョイント ルーフドレイン 鋼製下地材	建
手すり高さ測定シュミレーション器具	他
建築金物(看板や手すり 庇等) 厨房板金(シンクや作業台等)	建 機
再生碎石(RC20 RC40)再生砂 粒度調整再生碎石(RM40)	共
屋内及び屋外消火栓箱	機
破碎機 圧縮梱包機 ギロチン切断機 蒸気乾燥機 真空低温乾燥機 レア金属抽出前処理プラント 蒸気ボイラー	他
鐵 非鉄材による外装品 手摺 門扉	建
シャッター アルミサッシ 扉金物 扉錠 網入板ガラス 強化ガラス 取手 防音パネル	建
[販売品]異形棒鋼 セメント 常温合材 歩車道境界ブロック 鉄筋コンクリートL/U型 建築用(化粧)コンクリートブロック等	共 土 建
ベンチ(観覧席含) 縁台 野外卓 シェルター 公園施設製品 手摺 車止め ソーラー照明灯などの外構製品	土 建 他
[製造品]コンクリート 境界杭 [販売品]セメント 歩車道境界ブロック マンホール 鉄筋コンクリートL/U型 側溝蓋 モルタル等	共 土 建
[製造品]生コン [販売品]異形棒鋼 セメント レディーミクストコンクリート 歩車道境界ブロック 側溝蓋 防水材 モルタル等	共 土 建
[販売品]異形棒鋼 セメント プレミックスモルタル シリコン ウレタン 変性シリコン 雨どい類 ホウキ等	共 建 他
アルミ材等金属製品のレーザー切断加工品 鋼材 ベンダー曲加工品 鉄板 ステンレス板 建築金物 ステンレス材	共 建
制震システム 耐震補強用鋼管ブレース 各種支承 伸縮装置 落橋防止装置 変位制限装置 粘性ダンパー 免振・制振オイルダンパー	土 他
鑄鉄 アルミ 銅合金の銘板 フェンス 車止め 照明灯 ツリーサークル等 車止め ベンチ フェン 門扉 小便器	共 土 建 機
千金物製品 玄関・アミド製品 ドアノブ ロック製品 敷居スベリ 窓 バランタ用アイデア製品 階段用スベリ止め	建 他
電線金物 高圧継手類(鉄・ステンレス) 土木・建築などの鍛造品金物 油圧部品 鉄道部品	電 機 他
各種樹木 芝 種子	土
自転車搬送用コンベア 物流向けピッキング用シャッター付間口 食品工業向けコンベア及び自動機械	電 他

資材分類	事業所名	所在地	電話番号	掲載頁
共 土 建 機	株式会社岸田商店	川口市朝日	048-222-3733	
共	株式会社クロタキ土木	上尾市大谷本郷	048-298-3910	
機	有限会社敬和	川口市伊刈	048-266-5860	p.057
建	株式会社ケーワン	川口市江戸	048-282-6229	
土 機	鋼栄エンジニアリング株式会社	川口市新堀	048-287-1577	p.007
土 他	ゴトー工業株式会社	川口市川口	048-252-3903	
共	有限会社寿屋	川口市領家	048-224-2321	
共	児玉コンクリート工業株式会社	豊島区南池袋	03-3971-7195	p.009
共 土	有限会社小宮商事	川口市西新井宿	048-285-8007	
共	株式会社コヤウチファスナー	川口市東本郷	048-296-1273	
共	埼玉阿部木材株式会社	川口市北原台	048-966-4312	
土	株式会社埼玉植物園	川口市鳩ヶ谷本町	048-281-0124	
機	有限会社齋藤製筐	川口市弥平	048-222-1288	
建	株式会社栄精機製作所	川口市青木	048-252-6833	p.060
機	桜井工業株式会社	川口市朝日	048-223-3014	
電	株式会社三愛電機	川口市東領家	048-224-8251	p.185
機	株式会社山陽	川口市朝日	048-222-1232	
他	三和体育製販株式会社	川口市緑町	048-255-6121	p.012
共 土	有限会社島根建材	川口市東川口	048-296-0908	
機	秀栄継手工業株式会社	川口市南鳩ヶ谷	048-285-2025	
共	株式会社城南製鋼所	川口市領家	048-223-3116	p.013
電	株式会社昌和	川口市青木	048-255-6100	
機	有限会社正和軽合金	川口市榛松	048-288-5488	
共	新和総業株式会社	川口市新堀	048-296-3621	
共	鈴木建材店	さいたま市緑区下山口新田	048-873-8141	
他	株式会社セネコム	川口市中青木	048-242-0770	
機	タイコウエンタープライズ株式会社	川口市柳崎	048-269-6111	
共	株式会社大巧コンクリート工業	川口市末広	048-222-6793	
機	株式会社大成電機	台東区台東	048-288-9030	
電	株式会社ダイトク	川口市南鳩ヶ谷	048-286-6620	
他	有限会社泰洋精機製作所	川口市朝日	048-222-6019	
電	泰和電気工業株式会社（川口本店）	川口市金山町	048-233-9309	p.113
建	高畑工業	川口市領家	048-290-8124	
電	田辺電機株式会社	川口市石神	048-295-0957	p.114
電 機 他	株式会社谷川電機製作所	川口市青木	048-255-2351	p.115
電	中興電機株式会社	川口市栄町	048-251-7610	p.116
共 電 機	株式会社辻井製作所	川口市元郷	048-222-3363	p.066
共	土リサイクルセンター株式会社	川口市西新井宿	048-452-8264	p.019
共 建	株式会社ティー・ケー・ケー	川口市戸塚東	048-295-1155	
機 他	株式会社テクノコア	さいたま市緑区東浦和	048-291-1001	p.195
土	株式会社テラヤマ	川口市戸塚南	048-295-0909	p.020
電 機	電光工業株式会社	川口市峯	048-296-4211	
機	東北工業株式会社	中野区東中野	048-284-1516	
電	東和電機工業株式会社（川口営業所）	川口市赤井	048-291-8432	p.119
土	株式会社遠山鐵工所	久喜市菖蒲町昭和沼	0480-85-2111	
共	豊川興業株式会社	川口市東領家	048-223-0200	
機	有限会社豊栄厨房	川口市緑町	048-241-5524	p.073

た



た



製造品名	資材分類
[販売品]異形棒鋼 亜鉛めっき鉄線 ワイヤメッシュ 差筋アンカー 結束線 アスファルト コンクリート モルタル インバート樹等	共 土 建 機
再生砂：RC 5-0 再生砕石：RC 4 0 再生粒調：RM 4 0 埋戻砂：笠間砂 切込砕石：C-4 0 粒調砕石：M-3 0 石灰改良土	共
流し 戸棚 棚 レンジ コンロ フライヤー 学校 保育所などの厨房機器（強力ガスかまど等）ステンレス板金	機
鋼製下地 SUS STサッシ 内装金物 金属パネル 扉金物 扉錠 取手等	建
銅管・ステンレス管（フランジ付短管） グレーチング アルミ製覆蓋 タラップ 手摺 アルミ手摺 スクリーン	土 機
保安用品（道路工用看板 ウイングスタンド） 災害用トイレ・テント 仮設トイレ	土 他
生コン	共
コンクリートパイル（PHC/HB/ST/SC/H i SC/CPRC/節杭）	共
[販売品]セメント 砂 砕石 再生砕石（RC 4 0）芝 植栽用黒土 赤土 植木保護材 庭砂利	共 土
特殊ねじ 各種建築用ねじ類 ボルト 冷間圧造パーツ	共
住宅造作材 集成材 フリー板 内地材 デッキ材 南洋材一式 米材 北洋材等	共
各種樹木・芝・種子	土
鉄筋コンクリートL形 集水樹 マンホール蓋 弁柵蓋 弁柵 量水器樹 インバート樹 ため柵 歩車道境界ブロック	機
防振金具（SUS 3 0 4 パネ鋼）	建
排気筒（直筒・エルボ・Hトップ等）	機
屋外照明器具 企画設計製造販売（LED HID）街路灯 公園灯 等	電
下水管推進工法機械製造メーカー	機
スポーツ施設設備・器具 各種スポーツ競技用具（ゴール/体操マット/ベンチ・プール用品）	他
[販売品]袋セメント 砂 砕石 再生砕石 粒調砕石 川砂 山砂 常温合材 塩化カルシウム グレーチング	共 土
ポリエチレン管用金属継手	機
異形棒鋼（SD 2 9 5 A SD 3 4 5 SD 3 9 0/サイズD 1 0, D 1 3, D 1 6）	共
エレベーター（荷物用 車用他） 輸送機材	電
産業機械部品ほか	機
再生砕石	共
[販売品]セメント 生コン 砂 砕石 再生砕石（RC 4 0 0） 粒調砕石（M 3 0） 川砂 切碎	共
気象計測機器 風向風速センサー 雨量センサー 温湿度センサー等	他
スパイラルダクト部材一式	機
レディーミクストコンクリート コンクリート用骨材 AE剤 減水剤 凝結遅延剤 砂 砕石	共
自動制御盤 中央監視装置 電気計装用機	機
LED工場灯 LED投光器 LED街路灯 LED高天井灯	電
機械部品（油圧、空圧シリンダー ホイールAssy 鋳物 鉄 その他機械部品加工）	他
高低圧受配電装置 監視盤 制御盤 変圧器 各種配電盤 分電盤	電
鉄・ステンレス製建築金物（設備架台 鉄骨 手すり 門扉等）	建
上下水道排水処理設備（受配電 動力 計装 自動制御盤）上下水道排水処理（中央監視装置 遠方監視制御装置）	電
高圧ケーブル接続材料 電力ケーブル付属品 配電装柱用金物類 装柱金具類 地中線材料 各種銅管 継手類 アース棒 マンホール	電 機 他
高低圧受配電装置 監視盤 制御盤 変圧器 各種配電盤 分電盤	電
ポンプケーシング（FCD）柱上変圧器ケース エレベータ部品（シーブ/プーリー/ベース/ベDESTAL等）	共 電 機
粒状改良土 石灰改良土（材） セメント系改良材 固化材 埋戻し用砂 赤残土	共
洗い出し平板 ボラード アルミサッシ 扉金物 扉錠 強化ガラス フェンス 大型門扉 組立車庫 車止め 伸縮門扉 駐輪機	共 建
空気清浄装置 レインカーテン 空調用自動制御装置 粉塵見張り番 ミスト装置 V i uシステム（グラウンド散水システム）	機 他
各種樹木・芝・種子	土
リアクトル始動器 コンドルファ始動器 始動全自動盤 常用・非常用 ポンプ用ソフトスターター 始動全自動盤 等	電 機
各種ダクト	機
受配電盤 分電盤変圧器 中央監視制御装置	電
ダクタイル鋳鉄異形管	土
普通コンクリート 高強度コンクリート レディミクスコンクリート（JISA 5308）	共
厨房板金製品全般	機



な



資材分類	事業所名	所在地	電話番号	掲載頁
他	永井機械鑄造株式会社	川口市中青木	048-251-5260	p.075
他	有限会社中澤粘土	川口市幸町	048-251-6713	
機	長島鑄物株式会社	川口市仲町	0480-58-2211	p.022
共機	株式会社ナガセ	川口市本町	049-297-1690	
他	株式会社永瀬工場	川口市元郷	048-223-3111	
共土	中原建設株式会社	川口市柳崎	048-269-3310	p.023

は



共他	日本躯体処理株式会社	川口市道合	048-229-7222	p.024
土機	日本量水器工業株式会社	川口市前川	048-282-1829	p.025
機他	株式会社萩原機械製作所	川口市飯塚	048-252-3244	
共土	原田工業	川口市榛松	048-286-7030	
建	株式会社ビルドアップ	川口市八幡木	048-280-3077	
土建機	株式会社フカガワ	川口市西青木	048-257-3111	p.083
土	株式会社福原鑄物製作所	川口市西川口	048-252-3352	p.027
他	フジカ濾水機株式会社	豊島区東池袋	048-225-2311	p.085
共土	株式会社フジキャスト	川口市西川口	048-444-5111	p.028
共	不二工業株式会社	川口市領家	048-224-3333	p.086
土	フジテック株式会社	川口市安行原	048-297-5103	p.087

ま



土	株式会社ボスケ	川口市領家	048-229-3507	p.152
土機	前澤工業株式会社	川口市仲町	048-251-5511	p.204
建	株式会社松本アルミ	戸田市新首芦原	048-267-2811	
共	株式会社向山工場	川口市幸町	048-255-8021	p.035

や



土建電機他	株式会社モリチュウ	川口市江戸袋	048-283-1421	p.036
共	矢島鑄工株式会社	川口市並木	048-253-2662	p.037
共土建	有限会社矢作建材店	川口市道合	048-296-5699	
土	矢作コンクリート株式会社	川口市中青木	048-251-1325	
建機	山伸ステンレス工業株式会社	川口市安行領根岸	048-286-3331	p.092
共土建電機	山伸マテリアル株式会社	川口市安行領根岸	048-286-3111	p.093
共土建	有限会社山野建材店	川口市栄町	048-251-5965	
機	株式会社ユニバック	川口市西川口	048-258-6991	p.039
共	横山産業株式会社	東京都足立区伊興本町	048-262-7000	
他	吉田機械工業株式会社	川口市本蓮	048-281-0535	
共土建	株式会社吉田東光	さいたま市中央区下落合	048-267-1308	p.094
機他	吉村工業株式会社	台東区台東	048-222-2989	p.040

ら



他	株式会社リョウケ	川口市榛松	048-281-9790	p.126
---	----------	-------	--------------	-------

わ



建	株式会社リョウサン	川口市中青木	048-259-5555	
電	株式会社ワールド避雷針工業	目黒区八雲	048-258-3621	

	製 造 品 名	資 材 分 類
	断裁機	他
	粘土 (シャットボール)	他
	弁柵 弁きょう マンホール蓋 弁柵蓋	機
	FCDフランジ FCフランジ サニタリー管やその継手類 その他各種継手類	共 機
	クレーン車輪 門扉専用車輪 クレーン用ロープ車	他
	再生碎石 再生砂 再生粒調 アスファルト合材 再生アスファルト合材	共 土
	無機質浸透性コンクリート改質材 水系シラン化合物 コンクリート吸水防止剤 亜硝酸塩含有塗布型鉄筋防錆材	共 他
	消火栓 仕切弁 空気弁用レジンボックス 弁柵 マンホール蓋用柵 レジンコンクリート性柵	土 機
	球根皮むき機 サイノ目切機 野菜切断機 芋潰し機 板金加工機械(スケアシャー シャーリング) 防球ネット	機 他
	各種鋼材の溶接加工 ベンチ	共 土
	アルミサッシ 扉金物 扉錠 取手	建
	道路標識用・埋め込み用スパイラル 吊金具 厨房フード グリスフィルター 角丸ダクト各種 ウェザーカバー 角丸ダンパー たわみ綱 ダクト用各種部材	土 建 機
	人孔鉄蓋 防水水槽鉄蓋 雨水蓋 液状化浮上防止資材 水道用鉄蓋資材	土
	プール 浴場 雨水 井戸用ろ過装置	他
	鋳鉄製グレーチング マンホール ボックスカルバート (水道用) グレーチング(ダクタイル製鋼製)	共 土
	免震装置BSL (杭頭免震装置) 鋳物製品	共
	各種鋼材のR曲げ加工品	土
	緑化マット 樹木・芝など	土
	鋳鉄製バレルブ ゲート 上下水道設備 (水処理 汚泥処理) スクリーン 破碎装置	土 機
	アルミサッシ スチールドア ステンレスドア 特殊ドア	建
	鉄筋コンクリート用棒鋼【JISG3112】高強度せん断補強用 異形棒鋼MK745:MSRB-0067	共
	ダクト類 コンベア類	機
	高欄 横断/転落防止柵ベンチフェンス大型門扉照明灯街路灯流しコンロフライヤー 景観材全般 鋳物製ギフト記念品	土 建 電 機 他
	制震ダンパー 免震ダンパー等	共
	[販売品]D10 D13 鉄筋 ワイヤーマッシュ セメント 常温合材 塩化カルシウム 建築用(化粧)コンクリートブロック等	共 土 建
	歩車道境界ブロック 鉄筋コンクリートL/U形 ロングU 側溝蓋 コンクリート境界杭 自由勾配側溝 簡易土留板 EZスリット側溝等	土
	ステンレス屋根 ステンレス手摺り ステンレス健具 ステンレス側溝・ステンレス排水マス 等	建 機
	ステンレス鋼材ベンチ 遊具 標識 掲示板 モニュメント フェンス 門扉 公共施設用照明器具 厨房機器全般 (業務用・学校給食用)	共 土 建 電 機
	[販売品]カラー亜鉛鉄板 亜鉛メッキ鉄線 常温合材 乳剤 塩化カルシウム 建築用(化粧)コンクリートブロック等	共 土 建
	空気清浄装置 (空調機用フィルター)	機
	普通コンクリート 高強度コンクリート レディミクスコンクリート (JISA5308)	共
	コンクリート・アスファルト孔あけ機 プラットホーム用孔あけ機	他
	[販売品]異形棒鋼 H形鋼 ストレートアスファルトアスファルト混合材 常温合材 乳剤 塩化カルシウム 建築用(化粧)コンクリートブロック等	共 土 建
	マンホール蓋 ハンドホール蓋 CCBox蓋 鋳鉄製機械部品	機 他
	水泳プール用コースロープ プラスチック製水缶 プラスチック部品容器	他
	シャッター アルミサッシ 防音パネル 扉金物 扉錠 取手 網入板ガラス 強化ガラス	建
	避雷設備器材	電

川口市市産品カタログ 2023-2024  
〈ビジネスユース版〉

発行：川口市経済部産業振興課  
〒 332-8601 埼玉県川口市青木 2-1-1  
TEL 048-259-9019



# 川口市経済部産業振興課

令和5年10月発行

リサイクル適正 **A**

この印刷物は、印刷用の紙へリサイクルできます。  
【古紙配合率 70% の再生紙を使用しています】