



川口市
の
保育





市内各保育所



保育運営課

主な
配属先



心身障害福祉センター
わかゆり学園



昭和女子大学大学院派遣

保育スケジュール(1・2歳以上児の活動)

時間	園児	保育士
7:00	時間外保育	
8:30	順次登所 朝の健康チェック 持ち物整理 自由遊び(室内・外)	朝礼 早番から引継 時間外保育から 各クラスへ
10:00	おやつ 年齢に応じた活動	
11:10	食事	
12:30	お昼寝	事務仕事 連絡帳入力 交換しながら休憩
15:00	目覚め	
15:15	おやつ	
16:00	健康チェック 順次降所	
16:30	時間外保育 延長保育	事務仕事 カリキュラム作成 催し物作成等

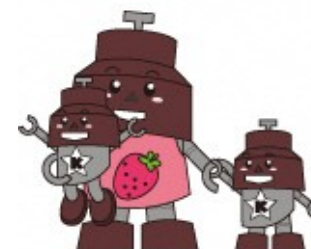

保育スケジュール(3歳以上児の活動)

時間	園児	保育士
7:00	時間外保育	
8:30	順次登所 朝の健康チェック 持ち物整理 自由遊び(室内・外)	朝礼 早番から引継 時間外保育から 各クラスへ
10:00	年齢に応じた活動	
11:30	食事	
13:00	お昼寝	
15:00	目覚め	
15:15	おやつ	
16:00	健康チェック 順次降所	事務仕事 連絡帳入力 交換しながら休憩
16:30	時間外保育 延長保育	事務仕事 カリキュラム作成 催し物作成等

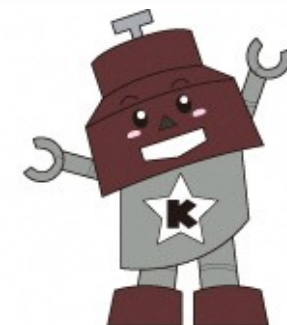

保育スケジュール(0歳児の活動)

時間	園児	保育士
7:00	時間外保育	朝礼 早番から引継 時間外保育から 各クラスへ
8:30	順次登所 朝の健康チェック 室内遊び	
9:30	水分補給(ミルク・麦茶等)	
10:00	室内遊び・外気浴	事務仕事 連絡帳入力 交換しながら休憩
10:45	離乳食・授乳	
12:00	お昼寝	
14:15	目覚め 検温	
14:45	離乳食	
15:15	室内遊び	事務仕事 カリキュラム作成 催し物作成等
16:00	健康チェック 順次降所	
16:30	時間外保育 延長保育	

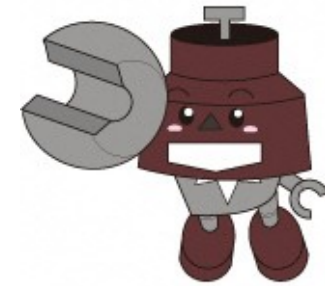

コドモン(登降園管理)について①

これまでは、児童の家庭での様子（起床・就寝時間や排便・食事等）、保育所での日々の様子や連絡事項を保育所日誌等にて対応していましたが、コドモンを活用することで非接触でのコロナウイルス対応・負担軽減に役立つこととなりました。

保護者からの個人日誌

クラス一覧情報

2023年 月 日(水)

個人日誌

2023年1月 > ダウンロード

1月1日	未入力	
1月2日	未入力	
1月3日	未入力	
1月4日	1/4 17:19 既読	公開済
1月5日	1/5 21:33 既読	公開済
1月6日	1/6 18:53 既読	公開済
1月7日	未入力	
1月8日	未入力	
1月9日	未入力	
1月10日	1/10 17:27 既読	公開済
1月11日	1/11 17:26 既読	公開済
1月12日	1/13 07:39 既読	公開済
1月13日	1/13 17:05 既読	公開済
1月14日	未入力	
1月15日	未入力	
1月16日	1/16 17:16 既読	公開済

個人日誌の記入欄

連絡帳の公開設定

公開ステータス: 未公開 (連絡帳は保護者に公開されていません)

公開時刻: 即時 (公開時刻を設定する)

メールでも通知: (公開する / 下書き保存)

保護者からの連絡

機嫌	普通(夜) 普通(朝)
食事	米飯、みそ汁、スベアリブ、トマト、枝豆、魚肉ソーセージ(夜) パン、ウィンナー、玉ねぎコーン卵焼き、トマト(朝)
睡眠	21:00就寝 7:00起床

操作方法についてはこちらをご覧ください。

クラス絞り込み: 園児名検索: 登園中園児のみ表示 生年月日順

名前	機嫌	排便	睡眠	食事	検温	迎え	子どもの様子
	<input type="radio"/> 普通 <input type="radio"/> 普通		21:00 ~ 7:00		36.2°C (7:30)		
	<input type="radio"/> 普通 <input type="radio"/> 良い	<input type="radio"/> 普通 (1回)	21:30 ~ 7:30		36.6°C (8:00)		
	<input type="radio"/> 普通 <input type="radio"/> 普通	<input type="radio"/> (0回) <input type="radio"/> (0回)			36.6°C (8:00)		
	<input type="radio"/> 普通 <input type="radio"/> 普通	<input type="radio"/> 普通 (1回) <input type="radio"/> (0回)	22:00 ~ 7:30				

コモン(登降園管理)について②

保育所での様子入力①

2023年 > 木下麻 下書き 申請中 承認済

印刷 原案挿入

下記より帳票入力を開始して下さい。

令和 5 年	(水)	天気	室温	湿度	在籍	出席	欠席	所長	担当者
			℃	%	人	人	人		
欠席理由					感想及び記録				
主な保育活動									
特記事項									

保育所での様子入力②

写真添付 (1枚のみ添付できます)

機嫌

午前 普通 良 悪

午後 普通 良 悪

検便

午睡

午睡

排便

入浴 有 無

オムツ使用 枚

コドモン(登降園管理)について③

保育所からのお知らせ①

ファイルの添付 (各ファイル種別ごとに1ファイルずつ添付できます)

※添付したファイルが開けないと問い合わせがあった場合はこちらをご確認ください

※アップロードする写真は公開する写真に関する注意に沿ったものであることをご確認ください

書類添付

画像添付

動画添付

※サイズが1GBを超える動画ファイルは添付できません

※添付する動画は公開する動画に関する注意に沿ったものであることをご確認ください

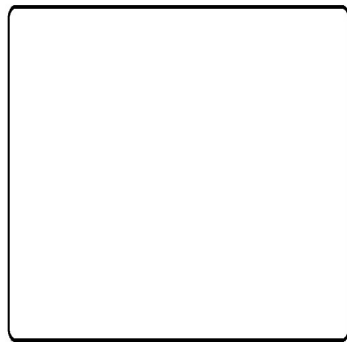

再生期限

削除

※動画添付はアップロード後2週間の再生期限があります (再生期限は予告なく変更する可能性があります。)

※再生期限超過の場合、保護者アプリでも再生不可になります。

未作成 下書き 申請中 公開済

公開 下書き保存 複製 削除

保育所からのお知らせ②

ホーム >

お知らせ一斉配信

マニュアル

戻る お知らせの編集

テンプレート文書を読み込む

文例を見る

配信先 必須

4歳児: 0

配信先を選択

タイトル 必須

日付

メールでも送る

✓ 予約配信をする

✓ 公開期限を設定する

17

: 01

16

: 30

B U A 13 罫 罫

心身障害福祉センターわかゆい学園の業務内容

児童発達支援センター（定員40名）

就学前の知的障害児を家庭から通園させ、児童の特性及び身体状況に応じ日常生活及び社会適応のための指導を行います。

児童発達支援事業所（利用定員30名）

就学前の心身障害児を保護者と共に通園させ、日常生活及び集団生活へ適応する力を養います。

園庭



歩行等の訓練



障害に応じたブランコ



障害に対応した種類のトイレ



支援器具



翌日の準備



保育運営課

市内保育所・保育園等における保育士への指導育成・助言や保護者との調整に関する業務



昭和女子大学大学院派遣

保育・幼児教育の質の向上及び大学の研究教育の充実・発展を促進するための派遣

