

指定緊急避難場所・避難道路・一とき避難広場一覧（震災）

令和 8 年 1 月現在

1 指定緊急広域避難場所(2か所)

施設名	所在地	施設名	所在地
グリーンセンター	新井宿 700	荒川河川敷	荒川左岸一帯

2 指定緊急一次避難場所(15か所)

施設名	所在地	施設名	所在地
青木町公園	西青木 4-8	芝スポーツセンター	芝高木 2-12-52
オートレース場	青木 5-21-1	東スポーツセンター	東領家 2-27-1
西中学校	宮町 16-1	北スポーツセンター※	道合 390
南中学校	舟戸町 2-3	新郷スポーツセンター	東本郷 80
芝中学校	芝 6330	安行スポーツセンター	安行領家 880
戸塚榎戸公園	東川口 3-11	戸塚スポーツセンター	戸塚南 3-22-1
川口西公園	川口 3-1	沼田公園	大字辻字沼田 86-1
イイナパーク川口 (赤山歴史自然公園)	赤山 501-1		

※ 令和 6 年 1 月～令和 9 年 7 月解体工事含む建て替え工事(予定)

3 避難道路

避難場所名	番号	避難道路名		延長(m)
グリーンセンター	1	市道	幹線第 24 号線 幹線第 26 号線	オートレース通り 4,450
	2	県道・市道	一般県道根岸本町線(332) 幹線第 46 号線	中央通り 5,460
	3	市道	幹線第 34 号線	国体通り 2,390
	4	市道	幹線第 31 号線	新オートレース通り 1,860
	5	県道	一般県道蕨桜町線(111)	2,220
	6	市道	青木第 379 号線 青木第 413 号線 芝第 386 号線 芝第 434 号線	2,010
	7	市道	幹線第 42 号線	2,370
	8	県道・市道	主要地方道さいたま草加線(34) 幹線第 88 号線 区画整理事業による道路	3,220
荒川河川敷	9	県道・市道	幹線第 1 号線	環状線通り 1,615
	10	市道	幹線第 4 号線	妙仙寺浮間通り 920
	11	市道	幹線第 7 号線 中央第 5 号線	600
	12	市道	幹線第 8 号線	850
	13	市道	中央第 26 号線	380
	14	市道	南平第 8 号線 南平第 74 号線 南平第 105 号線	765
	15	市道	幹線第 13 号線 南平第 13 号線	600
	16	市道	幹線第 11 号線	985
	17	市道	中央第 160 号線 中央第 161 号線	260
	18	市道	幹線第 3 号線	400
18 路 線				31,355

資一資料 2

4 一とき避難広場(375か所)

○(中央地区) 22か所

施設名	所在地	施設名	所在地
本町1丁目広場遊園	本町1-8	栄町サン緑地	栄町2-1
本町小学校	本町2-4-6	サンショッピングパーク	栄町3-11
本町2丁目公園	本町2-5	幸町小学校	幸町3-8-33
本町公園	本町3-9	善光寺通り公園	川口1-2
本三公園	本町3-10	川口2丁目公園	川口2-17
本町4丁目公園	本町4-7	金山町公園	金山町3
栄町1丁目公園	栄町1-6	幸一ミレニアム公園(幸町第3公園)	幸町1-2
西寿町公園	川口2-15	幸町3丁目あかつき公園	幸町3-6
南寿町公園	川口1-3	幸町2丁目公園	幸町2-10
金山町緑地	金山町14	本一公園	本町1-5
幸町第2公園	幸町2-15	川口駅東口公共広場(キュボ・ラ広場)	川口1-701-1

○(横曽根地区) 31か所

施設名	所在地	施設名	所在地
仲町1丁目公園	川口5-10	宮町公園	宮町12
仙太郎第1公園	川口6-6	飯仲小学校	南町2-3-1
飯塚3丁目公園	飯塚3-14	南町公園	南町2-5
飯塚小学校	飯塚2-11-1	並木町南公園	並木1-8
西川口中公園	西川口1-31	並木小学校	並木1-24-1
仁志町児童遊園	西川口2-13	並木町東児童遊園	並木2-8
仲町中学校	西川口2-16-1	並木町西公園	並木3-16
西川口4丁目公園	西川口4-8	並木町北公園	並木3-33
仲町小学校	西川口5-6-1	並木4丁目公園	並木4-21
仲町公園	西川口6-16	並木元町公園	並木元町1-1
原町小学校	飯原町6-50	飯塚1丁目公園	飯塚1-1
並木元町中公園	並木元町1-18	南町2丁目公園	南町2-6
西川口西公園	西川口1-39	川口第2西口緑地	飯塚2-3
仙太郎第2公園	川口6-5	みどり公園	緑町4812-4
西川口南公園	西川口3-29	北町公園	西川口3-6
仲町ふれあい公園	仲町109-4		

○(青木地区) 49か所

施設名	所在地	施設名	所在地
前川小学校	本前川2-11-1	上青木1丁目公園	上青木1-17
青木1丁目公園	青木1-15	上青木1丁目南公園	上青木1-18
青木2丁目第2公園	青木2-3	上青木氷川公園	上青木2-27
青木2丁目第3公園	青木2-8	竪川樋門公園	上青木2丁目地内
青木町2丁目広場遊園	青木3-7	川口市立高等学校	上青木3-1-40
青木町2丁目公園	青木4-24	上青木南公園	上青木3-16
青木4丁目公園	青木4-27	上青木北公園	上青木4-17
青木中学校	青木5-1-1	上青木公園	上青木6-16
青三南公園	中青木1-1	前川1丁目児童遊園	南前川1-6
青三公園	中青木2-3	県立川口工業高等学校	南前川1-10-1
青三北公園	中青木2-18	前川南公園	南前川2-15
青木中央小学校	中青木2-21-5	前川東小学校	前上町10-1
中青木公園	中青木3-10	前川第7公園	前上町25
青木町3丁目広場遊園	中青木2-22	前川第4公園	前川1-8
青木北小学校	西青木1-1-1	前川第5公園	前川1-20
幸並中学校	西青木2-3-53	前川第6公園	前川2-13
西青木4丁目公園	西青木4-6	前川第2公園	前川3-23
中央通り公園	上青木西2-12	前川町ふれあい公園	前川3-40
上青木小学校	上青木西3-8-25	前川第1公園	前川4-11
上青木中学校	上青木西3-9-1	前川第3公園	前川4-22
上青木西公園	上青木西4-27	前川町第2公園	本前川3-4
上青木北西公園	上青木西5-7	前四はなみずき公園	本前川2-9
上青木南小学校	上青木1-6-43	前四くすのき公園	本前川2-4
あじろ橋公園	前川3-55	前川北公園	前川3-50
前四さつき公園	本前川1-9-18		

○(南平地区) 47 か所

施設名	所在地	施設名	所在地
朝日 1 丁目公園	朝日 1-1	元郷第 6 公園	元郷 3-22
朝日中央公園	朝日 1-3	元郷南小学校	元郷 2-15-20
十二月田小学校	朝日 1-11-1	元郷避難広場	元郷 4-11-1
十二月田中学校	朝日 1-11-3	元郷第 4 公園	元郷 5-21
朝日町北公園	朝日 2-3	元郷第 3 公園	元郷 5-28
朝日町公園	朝日 2-16	元郷小学校	元郷 6-2-1
朝日 3 丁目公園	朝日 3-17-11	弥平 1 丁目公園	弥平 1-8
二軒在家公園	朝日 4-12	南平児童交通公園	弥平 2-3
朝日西小学校	朝日 4-17-12	弥平町公園	弥平 2-16
朝日東第 2 公園	朝日 5-4	弥平 4 丁目公園	弥平 4-13
(旧)市立川口高等学校	朝日 5-9-18	領家第 7 公園	東領家 1-4
朝日東第 1 公園	朝日 5-12	元郷中学校	東領家 1-8-3
朝日東小学校	朝日 5-15-1	領家第 5 公園	東領家 3-2
朝日 6 丁目目の出公園	朝日 6-15-13	東領家小学校	東領家 3-5-9
末広 1 丁目第 1 公園	末広 1-21	領家第 3 公園	東領家 3-18
末広 1 丁目第 2 公園	末広 1-26	領家第 4 公園	東領家 5-8
末広 2 丁目公園	末広 2-6	領家第 8 公園	領家 1-15
末広 3 丁目公園	末広 3-11	領家第 9 公園	領家 2-3
新井町公園	新井町 15	領家中学校	領家 2-11-15
芝川公園	元郷 1-2	領家第 6 公園	領家 2-29
元郷第 5 公園	元郷 1-31	領家小学校	領家 3-14-1
元郷第 7 公園	元郷 2-11	朝日 6 丁目北公園	朝日 6-6
蔵人公園	元郷 4-12	元郷 3 丁目公園	元郷 3-15-17
朝日 1 丁目東公園	朝日 1-20		

○(神根地区) 31 か所

施設名	所在地	施設名	所在地
根岸小学校	安行領根岸 113	木曾呂小学校	木曾呂 382-2
岸川中学校	安行領根岸 374-1	県立川口北高校	木曾呂 1477
プロムナード 21 広場	安行領根岸 2804	神根西原公園	源左衛門新田 300-103
在家公園	在家町 6	神根東小学校	石神 1440
在家中学校	安行領在家 272	神根中学校	石神 1515-1
在家小学校	安行領在家 323	県立川口高校	新井宿諏訪山 963
放山こども広場	道合 1	北園第 1 公園	北園町 10
北中学校	道合 364-2	北園第 2 公園	北園町 30
神根小学校	道合 1111	柳根町公園	柳根町 14
県立川口青陵高校	神戸東 520-1	根岸さくら公園	安行領根岸 440
木曾呂公園	木曾呂 382-2	根岸ふれあい公園	安行領根岸 1024-1
東内野住宅第 1 公園	東内野 56-127	北新井宿公園	新井宿字保坂山 306
石神さくら公園	石神 1081-11	根岸どんぐり公園	安行領根岸 3180-15
諏訪山公園	新井宿字諏訪山 1046-3	源長寺公園	赤山 1225
石神稲荷丸公園	石神字吹原 228-7	根岸台公園	大字安行領根岸字台 2091
赤山小公園	大字赤山字曲輪 308-1		

○(新郷地区) 30 か所

施設名	所在地	施設名	所在地
東本郷小学校	東本郷 630	辰井公園	赤井 3-7
新郷小学校	東本郷 1313	赤井公園	赤井 4-14
東本郷台公園	東本郷 1600-4	赤井少年サッカー場	赤井 525-1
緑ヶ丘第 1 公園	前野宿 72-70	新郷西沼公園	江戸 1-18
新郷若宮公園	東貝塚 47-1	江戸袋第 3 公園	江戸袋 1-27
大竹公園	大竹 283-2	江戸袋第 2 公園	江戸 2-10
新郷東小学校	峯 361	新郷南小学校	江戸 3-12-1
新郷峯八幡公園	峯 1303	江戸袋公園	江戸 3-18
榛松第 1 公園	榛松 1-7	蓮沼公園	本蓮 1-20
榛松第 2 公園	榛松 2-9	新郷高畑公園	本蓮 3-13
榛松中学校	榛松 2-10-1	新郷自然の森	東本郷 2-8
榛松第 3 公園	榛松 3-6	東中学校	東本郷 2-20-47

資一資料 2

赤井第 2 公園	赤井 1-23	新郷東部公園	新堀 573-1
榛松第 5 公園	榛松 3-45	榛松第 4 公園	榛松 3-30
東本郷公園	東本郷字峯岸 1171-1	緑ヶ丘さるすべり公園	大字赤井字谷田 1400

○(芝地区) 46 か所

施設名	所在地	施設名	所在地
芝高木第 3 公園	芝下 3-30	芝富士 1 丁目公園	芝富士 1-7
芝東第 8 公園	芝 4496	芝富士 2 丁目公園	芝富士 2-14
芝小学校	芝 5218	芝富士小学校	芝富士 2-17-1
芝東公園	芝東町 12	旧芝園中学校	芝園町 3-8
芝東中学校	芝東町 3-1	教育研究所芝園分室	芝園町 3-17
芝中央小学校	芝高木 2-9-1	芝塚原公園	芝塚原 1-8
小谷場公園	小谷場 417	芝西中学校	芝塚原 1-11-13
小谷場中学校	小谷場 1156	芝塚原第 2 公園	芝塚原 2-13
芝中田西公園	芝中田 1-28	芝広面公園	芝西 1-5
芝中田南公園	芝中田 1-37	芝塚越公園	芝西 1-20
芝中田北公園	芝中田 2-3	芝後谷公園	芝西 2-12
芝中田東公園	芝中田 2-30	芝西小学校	芝西 2-20-3
芝児童交通公園	芝下 1-11	芝後谷第 2 公園	芝西 2-21
芝杉橋公園	芝 1-19	柳崎第 5 公園	柳崎 1-6
芝 1 丁目公園	芝 1-41	柳崎第 2 公園	柳崎 1-27
芝子供広場	芝 3-10	柳崎第 6 公園	柳崎 2-6
芝南小学校	芝 3-17-1	柳崎小学校	柳崎 4-4-1
堀代公園	芝 5-4	柳崎公園	柳崎 4-5
芝樋ノ爪公園	芝樋ノ爪 1-12	柳崎第 7 公園	柳崎 4-21
芝樋ノ爪小学校	芝樋ノ爪 2-10-48	柳崎第 3 公園	柳崎 5-6
芝辻児童遊園	芝 5155	芝富士ふれあい公園	芝富士 1-27
芝下ふれあい公園	芝下 1-1	芝辻公園	芝字宮根 3910-1
樋ノ爪お山の公園	芝樋ノ爪 1-870-4	芝新町公園	芝新町 10

○(安行地区) 30 か所

施設名	所在地	施設名	所在地
安行原第 2 公園	安行原 930-58	安行天沼公園	安行吉岡 1284
安行原第 4 公園	安行原 930-44	緑ヶ丘第 2 公園	安行吉岡 1700-30
安行小学校	安行原 2020	安行若葉台公園	安行藤八 46-4
安行原公園	安行原 2140-1	安行藤八西公園	安行藤八 715
安行中学校	安行原 2221	安行北谷公園	安行北谷 673-1
安行慈林児童公園	安行慈林 152	安行中道北公園	安行出羽 1-8
慈林小学校	安行慈林 356	安行出羽北公園	安行出羽 2-4
安行慈林上公園	安行慈林 633	安行出羽公園	安行出羽 4-13
安行東中学校	安行 34	安行東小学校	安行出羽 4-1-1
安行氷川公園	安行 1058	安行出羽南公園	安行出羽 5-15
根堤公園	安行吉蔵 404	安行慈林南公園	安行慈林 1005
安行慈林第 1 公園	安行慈林 1131-16	安行出羽ポケットパーク	安行出羽 2-3
安行慈林第 2 公園	安行慈林 226	安行西立野公園	安行西立野 279-1
安行若葉台東公園	安行藤八 133-37	安行藤八団地緑道遊水広場	安行藤八字道下 519
安行原第 3 公園	大字安行原字六升蒔 930-41	安行陽向台公園	安行藤八 692-1

○(戸塚地区) 50 か所

施設名	所在地	施設名	所在地
百観音公園	西立野 422	戸塚南公園	戸塚鉄町 29
戸塚西中学校	西立野 1000	戸塚杉本公園	戸塚東 1-16
差間小学校	差間 430	戸塚下ヶ戸公園	戸塚東 2-7
川口自然公園	差間 1355	戸塚東小学校	戸塚東 2-18-20
戸塚佐藤第 2 公園	東川口 2-23	戸塚赤道公園	戸塚東 3-10
戸塚北小学校	東川口 3-12-1	戸塚東公園	戸塚東 3-31
戸塚柳公園	東川口 4-14	戸塚藤谷公園	戸塚東 4-11
東川口 5 丁目北公園	東川口 5-21-2	戸塚中谷公園	戸塚東 4-30
戸塚佐藤公園	東川口 6-4	差間中公園	差間 1-16
行衛北公園	北原台 1-22	差間緑地	差間 2-7
行衛往環通り公園	北原台 1-8	東沼公園	差間 2-15
行衛公園	北原台 2-4	差間後谷ツ公園	差間 2-37
行衛野伝場公園	北原台 2-16	差間箕輪入公園	差間 3-14
行衛大通り公園	北原台 3-7	差間箕輪前公園	差間 3-30
行衛屋敷裏公園	北原台 3-14	長蔵新田第 1 公園	長蔵 1-12
北原台公園	北原台 3-23	長蔵新田第 2 公園	長蔵 2-12
戸塚西台公園	戸塚 1-20	長蔵新田第 3 公園	長蔵 2-25
戸塚小学校	戸塚 3-13-55	県立川口東高等学校	長蔵 3-1-1
戸塚 4 丁目公園	戸塚 4-22	長蔵新田第 4 公園	長蔵 3-15
戸塚中台第 2 公園	戸塚 5-5	戸塚綾瀬小学校	藤兵衛新田 239-1
戸塚はさみ第 2 公園	戸塚 6-14	戸塚立山第 2 公園	戸塚南 2-16
戸塚中学校	戸塚鉄町 3-1	戸塚南小学校	戸塚南 4-10-1
戸塚はさみ公園	戸塚鉄町 12	戸塚下台公園	戸塚南 4-9
宮前公園	久左衛門新田 151-2	東内野住宅第 3 公園	大字差間字御林下 273-6
戸塚立山公園	戸塚南 3-4	戸塚安行駅前公園	長蔵新田 259-2

○(鳩ヶ谷地区) 38 か所

施設名	所在地	施設名	所在地
桜町小学校	桜町 2-12-10	辻小学校	南鳩ヶ谷 7-22-1
鳩ヶ谷小学校	鳩ヶ谷本町 1-6-3	台公園	八幡木 1-5
鳩ヶ谷中学校	鳩ヶ谷本町 4-8-5	八幡木中学校	八幡木 1-26-1
県立鳩ヶ谷高等学校	里 225-1	八幡木公園	八幡木 1-25
里中学校	里 621	谷下公園	八幡木 2-7
里小学校	里 645-1	八幡木平柳公園	八幡木 2-26
緑町 1 丁目公園	鳩ヶ谷緑町 1-6	大塚公園	八幡木 3-9
緑町 2 丁目公園	鳩ヶ谷緑町 2-10	上新田公園	八幡木 3-17
三ツ和公園	南鳩ヶ谷 1-8	沼公園	坂下町 3-35
中居小学校	南鳩ヶ谷 2-1-1	鵜の淵公園	三ツ和 1-26
中居公園	南鳩ヶ谷 2-21	小淵公園	三ツ和 2-16
前田東公園	南鳩ヶ谷 4-24	高土手公園	三ツ和 3-9
前田西公園	南鳩ヶ谷 5-27	細沼公園	三ツ和 1-20
南鳩ヶ谷小学校	南鳩ヶ谷 5-20-1	三ツ和平柳公園	三ツ和 2-23
辻公園	南鳩ヶ谷 7-21	谷中公園	三ツ和 3-21
町谷公園	桜町 5-2	(仮) 里第 2 公園	大字里字北谷 1106-1
鳩ヶ谷本町ふれあい広場	鳩ヶ谷本町 1-1-1(鳩ヶ谷本町 1-1753-2 他 4 筆)	だんだん公園	桜町 4 丁目地内(桜町 4-576-11 他 2 筆)
桜町 6 丁目子供の遊び場	桜町 6-10 地内(桜町 6-878-2 他 1 筆)	里みどりヶ丘公園	大字里字北谷 1190-909 他 11 筆
里第 6 公園	大字里 923	南鳩ヶ谷 1 丁目公園	南鳩ヶ谷 1-31-3
鳩ヶ谷本町 3 丁目子供の遊び場	鳩ヶ谷本町 3-29-7		

資一資料 3

資一資料 3 指定緊急避難場所一覧（風水害）

指定緊急避難場所一覧（風水害）

令和8年1月現在

NO	地区	名称	住所	洪水 (垂直避難)	集中 豪雨等	土砂 災害
1	中央地区	本町小学校	本町 2-4-6	3階以上	×	×
2		幸町小学校	幸町 3-8-33	3階以上	×	×
3		舟戸小学校	舟戸町 2-1	○	×	×
4		南中学校	舟戸町 2-3	○	×	×
5		中央ふれあい館	本町 4-5-26	3階以上	○	×
6		幸栄公民館	幸町 3-8-33	3階以上	○	×
7	横曽根地区	仲町小学校	西川口 5-6-1	3階以上	×	×
8		飯塚小学校	飯塚 2-11-1	3階以上	×	×
9		飯仲小学校	南町 2-3-1	3階以上	×	×
10		並木小学校	並木 1-24-1	3階以上	×	×
11		西中学校	宮町 16-1	4階以上	×	×
12		仲町中学校	西川口 2-16-1	3階以上	×	×
13		西公民館	飯塚 2-3-3	3階以上	○	×
14		横曽根公民館	西川口 5-2-1	3階以上	○	×
15	並木公民館	並木 2-8-2	3階以上	○	×	
16	南平地区	元郷小学校	元郷 6-2-1	3階以上	×	×
17		元郷南小学校	元郷 2-15-20	3階以上	×	×
18		十二月田小学校	朝日 1-11-1	3階以上	×	×
19		朝日西小学校	朝日 4-17-12	3階以上	×	×
20		朝日東小学校	朝日 5-15-1	3階以上	×	×
21		領家小学校	領家 3-14-1	3階以上	×	×
22		東領家小学校	東領家 3-5-9	3階以上	×	×
23		十二月田中学校	朝日 1-11-3	3階以上	×	×
24		元郷中学校	東領家 1-8-3	3階以上	×	×
25		領家中学校	領家 2-11-15	3階以上	×	×
26		(旧)市立川口高等学校	朝日 5-9-18	3階以上	×	×
27		南平公民館	元郷 6-14-1	×	○	×
28		朝日公民館 ※1	朝日 2-16-5	×	○	×
29		朝日東公民館	朝日 5-14-8	×	○	×
30	領家公民館	東領家 3-1-8	3階以上	○	×	

NO	地区	名称	住所	洪水 (垂直避難)	集中 豪雨等	土砂 災害
31	青木地区	上青木小学校	上青木西 3-8-25	2階以上	×	×
32		青木北小学校	西青木 1-1-1	3階以上	×	×
33		前川小学校	本前川 2-11-1	2階以上	×	×
34		前川東小学校	前上町 10-1	2階以上	×	×
35		上青木南小学校	上青木 1-6-43	2階以上	×	×
36		青木中央小学校	中青木 2-21-5	3階以上	×	×
37		青木中学校	青木 5-1-1	3階以上	×	×
38		上青木中学校	上青木西 3-9-1	3階以上	×	×
39		幸並中学校	西青木 2-3-53	3階以上	×	×
40		川口市立高等学校	上青木 3-1-40	3階以上	×	×
41		県立川口工業高等学校	南前川 1-10-1	3階以上	×	×
42		上青木公民館	上青木西 2-14-14	3階以上	○	×
43		青木東公民館	青木 2-11-33	×	○	×
44		前川公民館	本前川 1-4-1	2階以上	○	×
45		青木公民館	中青木 3-18-7	×	○	×
46		前川南公民館	南前川 2-15-2	2階以上	○	×
47		生涯学習プラザ	上青木西 1-2-25	×	○	×
48		イオンモール川口前川【駐車場】※2	前川 1-1-11	4階以上	×	×
49	神根地区	神根小学校	道合 1111	○	×	×
50		神根東小学校	石神 1440	○	×	×
51		根岸小学校	安行領根岸 113	○	×	×
52		在家小学校	安行領在家 323	2階以上	×	×
53		木曾呂小学校	木曾呂 382-2	○	×	×
54		北中学校	道合 364-2	2階以上	×	×
55		岸川中学校	安行領根岸 374-1	2階以上	×	×
56		在家中学校	安行領在家 272	2階以上	×	×
57		神根中学校	石神 1515-1	○	×	×
58		県立川口高等学校	新井宿諏訪山 963	○	×	×
59		県立川口北高等学校	木曾呂 1477	2階以上	×	×
60		県立川口青陵高等学校	神戸東 520-1	○	×	×
61		根岸公民館 ※1	安行領根岸 1	○	○	×
62		神根公民館	神戸 29	○	○	○
63		神根東公民館	石神 1460	○	○	×
64		神根西公民館 ※1	道合 390	2階以上	○	○
65		イオンモール川口【駐車場】※2	安行領根岸 3180 番地	2階以上	×	×
66		イナパーク川口【駐車場】※2	赤山 501-1	○	○	○

資一資料 3

NO	地区	名称	住所	洪水 (垂直避難)	集中 豪雨等	土砂 災害
67	新郷地区	新郷小学校	東本郷 1313	○	×	×
68		新郷東小学校	峯 361	○	×	×
69		東本郷小学校	東本郷 630	○	×	×
70		新郷南小学校	江戸 3-12-1	2階以上	×	×
71		東中学校	東本郷 2-20-47	○	×	×
72		榛松中学校	榛松 2-10-1	2階以上	×	×
73		新郷公民館	東本郷 1184	○	○	○
74		新郷南公民館	東本郷 80	2階以上	○	×
75	安行地区	安行小学校	安行原 2020	○	×	×
76		慈林小学校	安行慈林 356	○	×	×
77		安行東小学校	安行出羽 4-1-1	○	×	×
78		安行中学校	安行原 2221	○	×	×
79		安行東中学校	安行 34	○	×	×
80		安行公民館	安行原 2174	○	○	○
81		安行東公民館	安行領家 880	○	○	×
82	芝地区	芝小学校	芝 5218	2階以上	×	×
83		芝西小学校	芝西 2-20-3	2階以上	×	×
84		芝南小学校	芝 3-17-1	2階以上	×	×
85		芝富士小学校	芝富士 2-17-1	2階以上	×	×
86		芝園学園中学校	芝園町 3-18	2階以上	×	×
87		柳崎小学校	柳崎 4-4-1	2階以上	×	×
88		芝樋ノ爪小学校	芝樋ノ爪 2-10-48	2階以上	×	×
89		芝中央小学校	芝高木 2-9-1	2階以上	×	×
90		芝東中学校	芝東町 3-1	2階以上	×	×
91		芝西中学校	芝塚原 1-11-13	2階以上	×	×
92		芝中学校	芝 6330	○	×	×
93		小谷場中学校	小谷場 1156	○	×	×
94		芝園公民館	芝園町 3-15	2階以上	○	×
95		芝南公民館	芝中田 2-3-1	2階以上	○	×
96		芝富士公民館	芝富士 1-27-1	2階以上	○	×
97		芝公民館	芝 3905	2階以上	○	×
98		芝西公民館	小谷場 237	2階以上	○	×
99	芝北公民館	北園町 11-1	×	○	×	

NO	地区	名称	住所	洪水 (垂直避難)	集中 豪雨等	土砂 災害
100	戸塚地区	戸塚小学校	戸塚 3-13-55	○	×	×
101		戸塚東小学校	戸塚東 2-18-20	○	×	×
102		戸塚北小学校	東川口 3-12-1	○	×	×
103		差間小学校	差間 430	○	×	×
104		戸塚綾瀬小学校	藤兵衛新田 239-1	2階以上	×	×
105		戸塚中学校	戸塚鉄町 3-1	○	×	×
106		戸塚西中学校	西立野 1000	○	×	×
107		県立川口東高等学校	長蔵 3-1	○	×	×
108		戸塚南小学校	戸塚南 4-10-1	○	×	×
109		戸塚公民館	戸塚東 3-7-1	○	○	○
110		戸塚西公民館	差間 3-16-17	○	○	○
111	鳩ヶ谷地区	桜町小学校	桜町 2-12-10	○	×	×
112		鳩ヶ谷小学校	鳩ヶ谷本町 1-6-3	○	×	×
113		鳩ヶ谷中学校	鳩ヶ谷本町 4-8-5	○	×	×
114		里中学校	里 621	2階以上	×	×
115		里小学校	里 645-1	2階以上	×	×
116		八幡木中学校	八幡木 1-26-1	2階以上	×	×
117		中居小学校	南鳩ヶ谷 2-1-1	2階以上	×	×
118		南鳩ヶ谷小学校	南鳩ヶ谷 5-20-1	3階以上	×	×
119		辻小学校	南鳩ヶ谷 7-22-1	3階以上	×	×
120		県立鳩ヶ谷高等学校	里 225-1	2階以上	×	×
121		鳩ヶ谷公民館	坂下町 3-2-2	2階以上	○	○
122		里公民館	里 1478	2階以上	○	○
123		南鳩ヶ谷公民館	南鳩ヶ谷 5-13-7	3階以上	○	×

- ・「洪水（垂直避難）」：河川の氾濫や堤防の決壊等の発生、又は発生するおそれがある場合に開設します。
- ・「集中豪雨等」：集中豪雨や暴風等により、一時的に避難が必要になった場合に開設します
- ・「土砂災害」：土砂災害警戒区域・特別区域において急傾斜地の崩壊等のおそれがある場合に、一時的な避難先として開設します。
- ・[○]：災害の発生、又は発生するおそれがある場合に開設する指定緊急避難場所
- ・[2階以上]：当該施設の2階以上のみを開設する指定緊急避難場所
- ・[3階以上]：当該施設の3階以上のみを開設する指定緊急避難場所
- ・[4階以上]：当該施設の4階以上のみを開設する指定緊急避難場所
- ・[×]：開設しない指定緊急避難場所

※1 休館情報

NO	地区	名称	期間	予定
28	南平	朝日公民館	令和7年2月～令和10年度末	解体工事を含む建て替え工事
61	神根	根岸公民館	令和7年4月～令和9年度末	
64		神根西公民館	令和6年1月～令和9年7月	

※2 イイナパーク川口【駐車場】、イオンモール川口【駐車場】及びイオンモール川口前川【駐車場】は、車中泊が可能な避難施設として開設します。ただし、車両のみの避難はできません。

資一資料 4

資一資料 4 指定避難所一覧

指定避難所一覧

(89か所)

令和8年1月現在

	名称	所在地	電話	
中央地区	本町小学校	本町 2-4-6	(222) 2101	
	幸町小学校	幸町 3-8-33	(251) 2851	
	舟戸小学校	舟戸町 2-1	(222) 5364	
	南中学校	舟戸町 2-3	(222) 3540	
横曽根地区	仲町小学校	西川口 5-6-1	(252) 2334	
	飯塚小学校	飯塚 2-11-1	(251) 2975	
	飯仲小学校	南町 2-3-1	(251) 4442	
	並木小学校	並木 1-24-1	(252) 5407	
	原町小学校	飯原町 6-50	(252) 4761	
	西中学校	宮町 16-1	(253) 1231	
	仲町中学校	西川口 2-16-1	(252) 6140	
青木地区	上青木小学校	上青木西 3-8-25	(265) 3372	
	青木北小学校	西青木 1-1-1	(251) 4172	
	前川小学校	本前川 2-11-1	(265) 3375	
	前川東小学校	前上町 10-1	(265) 3310	
	上青木南小学校	上青木 1-6-43	(251) 1159	
	青木中央小学校	中青木 2-21-5	(251) 2909	
	青木中学校	青木 5-1-1	(253) 1371	
	上青木中学校	上青木西 3-9-1	(265) 3318	
	幸並中学校	西青木 2-3-53	(251) 5601	
	川口市立高等学校	上青木 3-1-40	(483) 5917	
	県立川口工業高等学校	南前川 1-10-1	(251) 3081	
	●体育武道センター	西青木 5-3-4	(251) 9227	
	南平地区	元郷小学校	元郷 6-2-1	(222) 2349
元郷南小学校		元郷 2-15-20	(222) 6856	
十二月田小学校		朝日 1-11-1	(222) 4383	
朝日西小学校		朝日 4-17-12	(224) 7889	
朝日東小学校		朝日 5-15-1	(223) 5812	
領家小学校		領家 3-14-1	(222) 4144	
東領家小学校		東領家 3-5-9	(224) 4115	
十二月田中学校		朝日 1-11-3	(222) 5444	
元郷中学校		東領家 1-8-3	(222) 4143	
領家中学校		領家 2-11-15	(225) 2640	
(旧)市立川口高等学校		朝日 5-9-18	なし	
神根地区		神根小学校	道合 1111	(281) 3249
		神根東小学校	石神 1440	(295) 1817
	根岸小学校	安行領根岸 113	(281) 1056	
	在家小学校	安行領在家 323	(295) 7955	
	木曾呂小学校	木曾呂 382-2	(298) 0100	
	北中学校	道合 364-2	(295) 1008	
	岸川中学校	安行領根岸 374-1	(268) 4506	
	在家中学校	安行領在家 272	(295) 4102	
	神根中学校	石神 1515-1	(296) 7025	
	県立川口高等学校	新井宿諏訪山 963	(282) 1615	
	県立川口北高等学校	木曾呂 1477	(295) 1006	
	県立川口青陵高等学校	神戸東 520-1	(296) 1154	

	名称	所在地	電話
新郷地区	新郷小学校	東本郷 1313	(281) 2248
	新郷東小学校	峯 361	(295) 1007
	東本郷小学校	東本郷 630	(284) 8076
	新郷南小学校	江戸 3-12-1	(281) 5777
	東中学校	東本郷 2-20-47	(281) 4065
	榛松中学校	榛松 2-10-1	(284) 2414
芝地区	芝小学校	芝 5218	(265) 3370
	芝西小学校	芝西 2-20-3	(265) 3371
	芝南小学校	芝 3-17-1	(265) 3373
	芝富士小学校	芝富士 2-17-1	(265) 3374
	芝西中学校陽春分校	芝園町 3-18	(423) 7896
	柳崎小学校	柳崎 4-4-1	(265) 3376
	芝樋ノ爪小学校	芝樋ノ爪 2-10-48	(266) 5265
	芝中央小学校	芝高木 2-9-1	(266) 5531
	芝東中学校	芝東町 3-1	(265) 3317
	芝西中学校	芝塚原 1-11-13	(266) 5530
	芝中学校	芝 6330	(265) 3377
	小谷場中学校	小谷場 1156	(267) 1055
	安行地区	安行小学校	安行原 2020
慈林小学校		安行慈林 356	(281) 2122
安行東小学校		安行出羽 4-1-1	(295) 7960
安行中学校		安行原 2221	(295) 1805
安行東中学校		安行 34	(294) 2789
戸塚地区	戸塚小学校	戸塚 3-13-55	(295) 1810
	戸塚南小学校	戸塚南 4-10-1	(290) 6132
	戸塚東小学校	戸塚東 2-18-20	(295) 7887
	戸塚北小学校	東川口 3-12-1	(294) 5115
	差間小学校	差間 430	(296) 7021
	戸塚綾瀬小学校	藤兵衛新田 239-1	(294) 7720
	戸塚中学校	戸塚缺町 3-1	(295) 0776
	戸塚西中学校	西立野 1000	(298) 0088
	県立川口東高等学校	長蔵 3-1-1	(296) 7022
	桜町小学校	桜町 2-12-10	(282) 5655
鳩ヶ谷地区	鳩ヶ谷小学校	鳩ヶ谷本町 1-6-3	(281) 1054
	里小学校	里 645-1	(281) 6120
	辻小学校	南鳩ヶ谷 7-22-1	(281) 0171
	中居小学校	南鳩ヶ谷 2-1-1	(281) 3322
	南鳩ヶ谷小学校	南鳩ヶ谷 5-20-1	(283) 4004
	鳩ヶ谷中学校	鳩ヶ谷本町 4-8-5	(281) 1010
	里中学校	里 621	(282) 5708
	八幡木中学校	八幡木 1-26-1	(283) 4006
	県立鳩ヶ谷高等学校	里 225-1	(286) 0565
	●鳩ヶ谷武道場	鳩ヶ谷本町 1-12-19	(285) 2424

※「●」の施設は、災害の規模などに応じて開設される二次的避難所

福祉避難所一覧

令和8年1月現在

現行指定施設 (24 箇所)

施設名	所在地	連絡先	備考
中央ふれあい館	本町 4-5-26	(222) 2798	
西公民館	飯塚 2-3-3	(251) 3600	
地域保健センター	南町 1-9-20	(256) 1120	
前川たたら荘	前川 4-12-12	(268) 7123	
南平公民館	元郷 6-14-1	(222) 3612	
高齢者総合福祉センターサンテピア	赤井 1055	(280) 1000	
心身障害福祉センターわかゆり学園	赤井 1227	(284) 3450	
埼玉県立川口特別支援学校	赤井 1234	(283) 4111	県立
社会福祉センター	道合 1421	(297) 7170	
芝福祉センター	伊刈 20	(264) 3501	
安行たたら荘	安行 1194	(295) 9541	
戸塚児童センター	戸塚南 4-10-2	(294) 7550	
鳩ヶ谷福祉センター	桜町 6-4-5	(283) 1619	
南鳩ヶ谷地域子育て支援センター	南鳩ヶ谷 6-6-18	(283) 7178	
青木たたら荘	青木 3-3-1	(255) 2620	
東スポーツセンター	東領家 2-27-1	(222) 4990	
西スポーツセンター	川口 6-9-29	(251) 6377	
北スポーツセンター (注1)	道合 390	(296) 0761	
新郷スポーツセンター	東本郷 80	(281) 5834	
芝スポーツセンター	芝高木 2-12-52	(266) 6240	
安行スポーツセンター	安行領家 880	(296) 1200	
鳩ヶ谷スポーツセンター	三ツ和 3-21-1	(283) 1381	
戸塚スポーツセンター	戸塚南 3-22-1	(298) 9993	
柳崎しらゆりの家	柳崎 1-13-29	(423) 2831	

※福祉避難所は、市災害対策本部の判断で二次的に開設される避難所

注1：令和6年1月～令和9年7月解体工事含む建て替え工事(予定)

資一資料 6

資一資料 6 災害時における要援護者の受入れに関する協定締結施設一覧

災害時における要援護者の受入れに関する協定締結施設一覧

令和 5 年 12 月現在

(21 か所)

法人名	施設名	協定締結日	種別
(社福)ひふみ会	理光	平成 28 年 3 月 22 日	障害者福祉施設
	光福	平成 28 年 3 月 22 日	
	親光	平成 28 年 3 月 22 日	老人福祉施設
	さざんかの郷	平成 28 年 3 月 22 日	
(社福)ごきげんらいぶ	らいぶ	平成 28 年 3 月 22 日	障害者福祉施設
(社福)めだかすとりいむ	すいーつばたけ	平成 28 年 3 月 22 日	障害者福祉施設
	メゾンめだか さくら館	平成 28 年 3 月 22 日	障害者福祉施設
(社福)水梅会	紫水苑	平成 28 年 3 月 22 日	老人福祉施設
(社福)名栗園	リバー・イン	平成 28 年 3 月 22 日	老人福祉施設
(社福)徳誠会	春輝苑	平成 28 年 3 月 22 日	老人福祉施設
(社福)みぬま福祉会	はれ	平成 31 年 4 月 4 日	障害者福祉施設
(社福)ひらく会	みんと	平成 31 年 4 月 4 日	障害者福祉施設
	日中支援型グループホーム 新堀荘	令和 5 年 5 月 1 日	障害者福祉施設
(社福)あかぼり福祉会	あさひあ〜と	平成 31 年 4 月 4 日	障害者福祉施設
(特非)くれおん	あみくる	平成 31 年 4 月 4 日	障害者福祉施設
(特非)たびだち	児童発達支援センター たびだち学園	平成 31 年 4 月 4 日	障害者福祉施設
(株)ピュアホームズ	介護事業本部	平成 31 年 4 月 4 日	老人福祉施設
(社福)厚生会	川口シニアセンター	令和 4 年 2 月 18 日	老人福祉施設
	第二川口シニアセンター	令和 4 年 2 月 18 日	老人福祉施設
(社福)安心会	川口かがやきの里	令和 5 年 9 月 1 日	老人福祉施設
(社福)健寿会	川口ほほえみの里	令和 5 年 11 月 22 日	老人福祉施設

※協定締結施設は、市の要請により市災害対策本部の判断で二次的に開設される避難所

帰宅困難者の受け入れに関する一時滞在場所一覧

令和 8 年 1 月現在

協定締結施設・指定施設 (9 か所)

施設名	所在地	締結日・指定日	備考
サウスゲートタワー川口	金山町 12 番 1 号	平成 24 年 3 月 29 日	
キューポ・ラ	川口 1 丁目 1 番 1 号	平成 25 年 8 月 30 日	
川口総合文化センター リリア	川口 3 丁目 1 番 1 号	平成 25 年 8 月 30 日	
プラウドタワー川口	飯塚 1 丁目 3 番 6 号	平成 31 年 1 月 22 日	
プラウドタワー川口クロス	栄町 3 丁目 13 番 1	令和 3 年 3 月 17 日	
川口信用金庫	栄町 3 丁目 9 番 3 号	令和 5 年 12 月 12 日	
東川口駅前行政センター	戸塚 2 丁目 1 番 1 号	令和 6 年 5 月 7 日	
川口駅東口第三工区再開発ビル	栄町 3 丁目 5 番 1 号	令和 7 年 6 月 30 日	
ららテラス川口	栄町 3 丁目 5 番 1 号	令和 7 年 6 月 30 日	

要配慮者利用施設一覧

令和 7 年 10 月現在

平成 29 年、要配慮者利用施設の避難体制の強化を図るため、「水防法等の一部を改正する法律（平成 29 年法律第 31 号）」が施行され、「水防法」及び「土砂災害警戒区域等における土砂災害防止対策の推進に関する法律」が改正された。

法改正により、市町村は地域防災計画において、想定区域内（洪水浸水想定区域及び土砂災害警戒区域）に位置する要配慮者利用施設の名称及び所在地を定めることとなり、該当する要配慮者利用施設の所有者又は管理者は避難確保計画の作成及び報告、避難訓練の実施及び報告が義務付けられている。

本市で定める要配慮者利用施設は以下のとおり。

総数：1155 施設（社会福祉施設 1004 施設、学校施設 120 施設、医療機関 31 施設）

（1）浸水想定区域内 836 施設

（2）土砂災害警戒区域 5 施設

No.	施設の区分	名称	所在地	浸水想定						土砂災害警戒区域
				荒川	芝川・新芝川	中川・綾瀬川	鴨川・鴻沼川	利根川	菖蒲川・笹目川	
1	私立幼稚園	川口南幼稚園	川口 6-1-41	3m~5m	0.5m~3m	区域外	0.5m~3m	区域外	0.5m~3m	—
2		川口文化幼稚園	幸町 3-5-33	3m~5m	0.5m~3m	区域外	0.5m~3m	区域外	0.5m~3m	—
3		松葉幼稚園	領家 2-14-11	3m~5m	0.5m~3m	区域外	0.5m~3m	0.5m~3m	区域外	—
4		小鳩幼稚園	東本郷 1185	区域外	区域外	区域外	区域外	区域外	区域外	—
5		清月幼稚園	芝 5222	0.5m~3m	~0.5m	区域外	区域外	区域外	区域外	—
6		松原幼稚園	安行領根岸 2143-1	区域外	区域外	区域外	区域外	区域外	区域外	—
7		共生幼稚園	飯塚 2-9-4	3m~5m	0.5m~3m	区域外	0.5m~3m	区域外	0.5m~3m	—
8		川口アソビ幼稚園	青木 4-20-13	3m~5m	0.5m~3m	区域外	区域外	区域外	区域外	—
9		いずみ幼稚園	芝西 2-16-3	0.5m~3m	~0.5m	区域外	区域外	区域外	区域外	—
10		ふじみ幼稚園	本前川 2-12-15	0.5m~3m	0.5m~3m	区域外	区域外	区域外	区域外	—
11		翠ヶ丘幼稚園	安行慈林 880	区域外	区域外	区域外	区域外	区域外	区域外	—
12		青木錦生幼稚園	中青木 4-6-25	3m~5m	0.5m~3m	区域外	~0.5m	区域外	~0.5m	—
13		小桜幼稚園	石神 1340	区域外	区域外	区域外	区域外	区域外	区域外	—
14		北川口幼稚園	道合 1221	区域外	区域外	区域外	区域外	区域外	区域外	—
15		旭幼稚園	前野宿 50	区域外	区域外	区域外	区域外	区域外	区域外	—
16		芝みずほ幼稚園	小谷場 199-1	0.5m~3m	0.5m~3m	区域外	区域外	区域外	区域外	—
17		きざろ幼稚園	木曾呂 838	区域外	区域外	区域外	区域外	区域外	区域外	—
18		安行東光幼稚園	安行原 1625	区域外	区域外	区域外	区域外	区域外	区域外	—
19		川口あけぼの幼稚園	元郷 5-25-10	3m~5m	0.5m~3m	区域外	0.5m~3m	区域外	区域外	—
20		川口くろみ幼稚園	末広 3-9-19	3m~5m	0.5m~3m	区域外	0.5m~3m	区域外	区域外	—
21		赤芝幼稚園	赤芝新田 540-1	区域外	区域外	区域外	区域外	区域外	区域外	—
22		ひのつめ幼稚園	芝樋/爪 2-8-25	0.5m~3m	区域外	区域外	区域外	区域外	区域外	—
23		しば幼稚園	芝下 1-2-26	0.5m~3m	~0.5m	区域外	区域外	区域外	区域外	—
24		川口幼稚園	木曾呂 1425	0.5m~3m	0.5m~3m	区域外	区域外	区域外	区域外	—
25		東川口幼稚園	戸塚東 3-8-25	区域外	区域外	~0.5m	区域外	~0.5m	区域外	—
26		新郷松原幼稚園	東本郷 709-3	区域外	区域外	区域外	区域外	区域外	区域外	—
27		芝園幼稚園	芝園町 3-16-1	0.5m~3m	~0.5m	区域外	区域外	区域外	区域外	—
28		ゆりかご幼稚園	坂下町 3-17-20	0.5m~3m	~0.5m	区域外	区域外	区域外	区域外	—
29		たちばな幼稚園	辻 705	0.5m~3m	0.5m~3m	区域外	区域外	区域外	区域外	—
30		みつわ幼稚園	八幡木 1-16-11	0.5m~3m	0.5m~3m	区域外	区域外	~0.5m	区域外	—
31		やはぎ幼稚園	南鳩ヶ谷 3-9-1	3m~5m	0.5m~3m	区域外	区域外	区域外	区域外	—
32		さと幼稚園	里 1155-5	0.5m~3m	~0.5m	区域外	区域外	区域外	区域外	—
33	公立幼稚園	舟戸幼稚園	舟戸町 2-2	区域外	区域外	区域外	区域外	区域外	区域外	—
34		南平幼稚園	東領家 1-16-19	3m~5m	0.5m~3m	区域外	~0.5m	区域外	区域外	—
35	小学校	安行小学校	安行原 2020	区域外	区域外	区域外	区域外	区域外	区域外	—
36		慈林小学校	安行慈林 356	区域外	区域外	区域外	区域外	区域外	区域外	—
37		安行東小学校	安行出羽 4-1-1	区域外	区域外	~0.5m	区域外	0.5m~3m	区域外	—
38		根岸小学校	安行領根岸 113	区域外	区域外	区域外	区域外	区域外	区域外	—
39		在家小学校	安行領在家 323	0.5m~3m	0.5m~3m	区域外	区域外	区域外	区域外	—
40		元郷南小学校	元郷 2-15-20	3m~5m	0.5m~3m	区域外	0.5m~3m	区域外	区域外	—

No.	施設の区分	名称	所在地	浸水想定						土砂災害警戒区域	
				荒川	芝川・新芝川	中川・綾瀬川	鴨川・鴻沼川	利根川	菖蒲川・笹目川		
41	小学校	元郷小学校	元郷 6-2-1	3m~5m	0.5m~3m	区域外	~0.5m	区域外	区域外	—	
42		戸塚小学校	戸塚 3-13-55	区域外	区域外	区域外	区域外	区域外	区域外	—	
43		戸塚南小学校	戸塚 4-10-1	区域外	区域外	区域外	区域外	区域外	区域外	—	
44		戸塚東小学校	戸塚東 2-18-20	区域外	区域外	~0.5m	区域外	~0.5m	区域外	—	
45		幸町小学校	幸町 3-8-33	3m~5m	0.5m~3m	区域外	0.5m~3m	区域外	0.5m~3m	—	
46		新郷南小学校	江戸 3-12-1	~0.5m	区域外	区域外	区域外	区域外	区域外	—	
47		差間小学校	差間 430	区域外	区域外	区域外	区域外	区域外	区域外	—	
48		桜町小学校	桜町 2-12-10	区域外	区域外	区域外	区域外	区域外	区域外	—	
49		芝南小学校	芝 3-17-1	0.5m~3m	区域外	区域外	区域外	区域外	区域外	—	
50		芝小学校	芝 5218	0.5m~3m	区域外	区域外	区域外	区域外	区域外	—	
51		芝中央小学校	芝高木 2-9-1	0.5m~3m	~0.5m	区域外	区域外	区域外	区域外	—	
52		芝西小学校	芝西 2-20-3	0.5m~3m	~0.5m	区域外	区域外	区域外	区域外	—	
53		芝樋ノ爪小学校	芝樋ノ爪 2-10-48	0.5m~3m	区域外	区域外	区域外	区域外	区域外	—	
54		芝富士小学校	芝富士 2-17-1	0.5m~3m	区域外	区域外	区域外	区域外	区域外	—	
55		舟戸小学校	舟戸町 2-1	区域外	区域外	区域外	区域外	区域外	区域外	—	
56		上青木南小学校	上青木 1-6-43	3m~5m	3m~5m	区域外	~0.5m	区域外	~0.5m	—	
57		上青木小学校	上青木西 3-8-25	0.5m~3m	区域外	区域外	区域外	区域外	~0.5m	—	
58		青木北小学校	西青木 1-1-1	3m~5m	0.5m~3m	区域外	区域外	区域外	区域外	—	
59		仲町小学校	西川口 5-6-1	3m~5m	0.5m~3m	区域外	0.5m~3m	区域外	0.5m~3m	—	
60		神根東小学校	石神 1440	区域外	区域外	区域外	区域外	区域外	区域外	—	
61		前川東小学校	前上町 10-1	0.5m~3m	区域外	区域外	区域外	区域外	区域外	—	
62		東本郷小学校	大字東本郷 630	区域外	区域外	区域外	区域外	区域外	区域外	—	
63		青木中央小学校	中青木 2-21-5	3m~5m	~0.5m	区域外	~0.5m	区域外	~0.5m	—	
64		十二月田小学校	朝日 1-11-1	3m~5m	0.5m~3m	区域外	0.5m~3m	区域外	区域外	—	
65		朝日西小学校	朝日 4-17-12	3m~5m	0.5m~3m	区域外	~0.5m	区域外	区域外	—	
66		朝日東小学校	朝日 5-15-1	3m~5m	0.5m~3m	区域外	区域外	区域外	区域外	—	
67		戸塚北小学校	東川口 3-12-1	区域外	区域外	区域外	区域外	0.5m~3m	区域外	—	
68		新郷小学校	東本郷 1313	区域外	区域外	区域外	区域外	区域外	区域外	—	
69		東領家小学校	東領家 3-5-9	3m~5m	0.5m~3m	区域外	0.5m~3m	区域外	区域外	—	
70		戸塚綾瀬小学校	藤兵衛新田 239-1	区域外	区域外	0.5m~3m	区域外	0.5m~3m	区域外	—	
71		神根小学校	道合 1111	区域外	~0.5m	区域外	区域外	区域外	区域外	●	
72		飯仲小学校	南町 2-3-1	3m~5m	0.5m~3m	区域外	0.5m~3m	区域外	0.5m~3m	—	
73		中居小学校	南鳩ヶ谷 2-1-1	0.5m~3m	0.5m~3m	区域外	区域外	0.5m~3m	区域外	—	
74		南鳩ヶ谷小学校	南鳩ヶ谷 5-20-1	3m~5m	~0.5m	区域外	区域外	区域外	区域外	—	
75		辻小学校	南鳩ヶ谷 7-22-1	3m~5m	3m~5m	区域外	区域外	0.5m~3m	区域外	—	
76		鳩ヶ谷小学校	鳩ヶ谷本町 1-6-3	区域外	区域外	区域外	区域外	区域外	区域外	●	
77		原町小学校	飯原町 6-50	5m~10m	0.5m~3m	区域外	0.5m~3m	区域外	0.5m~3m	—	
78		飯塚小学校	飯塚 2-11-1	3m~5m	0.5m~3m	区域外	0.5m~3m	区域外	0.5m~3m	—	
79		並木小学校	並木 1-24-1	3m~5m	~0.5m	区域外	~0.5m	区域外	~0.5m	—	
80		新郷東小学校	峯 361	区域外	区域外	区域外	区域外	区域外	区域外	—	
81		前川小学校	本前川 2-11-1	0.5m~3m	0.5m~3m	区域外	区域外	区域外	区域外	—	
82		本町小学校	本町 2-4-6	3m~5m	0.5m~3m	区域外	0.5m~3m	区域外	0.5m~3m	—	
83		木曾呂小学校	木曾呂 382-2	区域外	区域外	区域外	区域外	区域外	区域外	—	
84		柳崎小学校	柳崎 4-4-1	0.5m~3m	0.5m~3m	区域外	区域外	区域外	区域外	—	
85		里小学校	里 645-1	0.5m~3m	~0.5m	区域外	区域外	区域外	区域外	—	
86		領家小学校	領家 3-14-1	3m~5m	区域外	区域外	0.5m~3m	区域外	区域外	—	
87		中学校	安行東中学校	安行 34	区域外	区域外	区域外	区域外	区域外	区域外	—
88			安行中学校	安行原 2221	区域外	区域外	区域外	区域外	区域外	区域外	—
89			岸川中学校	安行領根岸 374-1	0.5m~3m	区域外	区域外	区域外	区域外	区域外	—
90			在家中中学校	安行領在家 272	0.5m~3m	0.5m~3m	区域外	区域外	区域外	区域外	—
91			西中学校	宮町 16-1	5m~10m	0.5m~3m	区域外	0.5m~3m	区域外	0.5m~3m	—
92			戸塚中学校	戸塚鉄町 3-1	区域外	区域外	区域外	区域外	~0.5m	区域外	—
93			芝中学校	芝 6330	区域外	区域外	区域外	区域外	区域外	区域外	—
94			芝西中学校	芝塚原 1-11-13	0.5m~3m	~0.5m	区域外	区域外	区域外	区域外	—
95			芝東中学校	芝東町 3-1	0.5m~3m	0.5m~3m	区域外	区域外	区域外	区域外	—
96			南中学校	舟戸町 2-3	区域外	区域外	区域外	区域外	区域外	区域外	—
97			小谷場中学校	小谷場 1156	区域外	~0.5m	区域外	区域外	区域外	区域外	—

資一資料 8

No.	施設の区分	名称	所在地	浸水想定						土砂災害警戒区域
				荒川	芝川・新芝川	中川・綾瀬川	鴨川・鴻沼川	利根川	菖蒲川・笹目川	
98	中学校	川口市立高等学校附属中学校	上青木 3-1-40	3m~5m	0.5m~3m	区域外	区域外	区域外	区域外	—
99		上青木中学校	上青木西 3-9-1	0.5m~3m	区域外	区域外	区域外	区域外	区域外	—
100		榛松中学校	榛松 2-10-1	0.5m~3m	区域外	~0.5m	区域外	~0.5m	区域外	—
101		幸並中学校	西青木 2-3-53	3m~5m	0.5m~3m	区域外	区域外	区域外	区域外	—
102		仲町中学校	西川口 2-16-1	3m~5m	区域外	区域外	区域外	区域外	0.5m~3m	—
103		戸塚西中学校	西立野 1000	区域外	区域外	区域外	区域外	区域外	区域外	—
104		青木中学校	青木 5-1-1	3m~5m	0.5m~3m	区域外	~0.5m	区域外	~0.5m	—
105		十二月田中学校	朝日 1-11-3	3m~5m	0.5m~3m	区域外	0.5m~3m	区域外	区域外	—
106		東中学校	東本郷 2-20-47	区域外	区域外	区域外	区域外	区域外	区域外	—
107		元郷中学校	東領家 1-8-3	3m~5m	0.5m~3m	区域外	~0.5m	区域外	区域外	—
108		北中学校	道合 364-2	0.5m~3m	0.5m~3m	区域外	区域外	区域外	区域外	—
109		八幡木中学校	八幡木 1-26-1	0.5m~3m	0.5m~3m	区域外	区域外	~0.5m	区域外	—
110		鳩ヶ谷中学校	鳩ヶ谷本町 4-8-5	区域外	区域外	区域外	区域外	区域外	区域外	●
111		里中学校	里 621	0.5m~3m	~0.5m	区域外	区域外	区域外	区域外	—
112	領家中学校	領家 2-11-15	3m~5m	0.5m~3m	区域外	~0.5m	区域外	区域外	—	
113	神根中学校	石神 1515-1	区域外	区域外	区域外	区域外	区域外	区域外	—	
114	高等学校	川口市立高等学校	上青木 3-1-40	3m~5m	0.5m~3m	区域外	区域外	区域外	区域外	—
115		県立川口高等学校	新井宿諏訪山 963	区域外	区域外	区域外	区域外	区域外	区域外	●
116		県立川口青陵高等学校	神戸東 520-1	区域外	区域外	区域外	区域外	区域外	区域外	—
117		県立川口東高等学校	長蔵 3-1-1	区域外	区域外	区域外	区域外	区域外	区域外	—
118		県立川口工業高等学校	南前川 1-10-1	3m~5m	0.5m~3m	区域外	区域外	区域外	区域外	—
119		県立川口北高等学校	木曾呂 1477	0.5m~3m	0.5m~3m	区域外	区域外	区域外	区域外	—
120	県立鳩ヶ谷高等学校	里 225-1	0.5m~3m	0.5m~3m	区域外	区域外	区域外	区域外	—	
121	地域密着型通所介護	芝南れんげそう	芝 3-17-1	0.5m~3m	~0.5m	区域外	区域外	区域外	区域外	—
122		早稲田イーライフ北川口	北園町 2-21 北園サハム 1F	0.5m~3m	0.5m~3m	区域外	区域外	区域外	区域外	—
123		南平介護リハビリセンター	東領家 1-14-23	3m~5m	0.5m~3m	区域外	区域外	区域外	区域外	—
124		イオンスマイル川口南鳩ヶ谷店	南鳩ヶ谷 3-17-17	3m~5m	0.5m~3m	区域外	区域外	区域外	区域外	—
125		リヤンドクール	江戸袋 1-1-14 ヴァンテントハム壱番館 101	0.5m~3m	~0.5m	区域外	区域外	区域外	区域外	—
126		デイサービス本舗 上青木	上青木 3-17-26	0.5m~3m	0.5m~3m	区域外	区域外	区域外	区域外	—
127		デイサービス めくもり	上青木 5-9-8	0.5m~3m	~0.5m	区域外	区域外	区域外	区域外	—
128		ルーエンハイム川口デイサービスセンター	上青木 6-15-18	0.5m~3m	~0.5m	区域外	区域外	区域外	区域外	—
129		美緑リハビリテーションルーム	西青木 3-12-17 サリアパル 102	3m~5m	0.5m~3m	区域外	区域外	区域外	区域外	—
130		ジェイケアスマイル	青木 3-9-6	3m~5m	0.5m~3m	区域外	~0.5m	区域外	~0.5m	—
131		リハビリデイサービス nagomi 川口店	前川 3-10-8	0.5m~3m	0.5m~3m	区域外	区域外	区域外	区域外	—
132		介護サークルかがやき網代橋	前川 3-54-22	0.5m~3m	~0.5m	区域外	区域外	区域外	区域外	—
133		まいる一む JUN	中青木 1-7-24-104	3m~5m	0.5m~3m	区域外	~0.5m	区域外	~0.5m	—
134		デイサービス リハステップ 中青木	中青木 2-8-23 川口中青木第 2 ロイヤルホト 101	3m~5m	0.5m~3m	~0.5m	~0.5m	区域外	~0.5m	—
135	ケアコスモス デイサービスセンター	中青木 3-15-4	3m~5m	0.5m~3m	~0.5m	~0.5m	区域外	区域外	—	
136	通所介護センター かぐや姫	南前川 2-13-24 武山マンション 1 階	3m~5m	0.5m~3m	区域外	区域外	区域外	区域外	—	
137	デイサービス ゆうちやん家 2	安行原 1271-9	区域外	区域外	区域外	区域外	区域外	区域外	—	
138	デイサービス ブルメリア	安行原 2364	区域外	区域外	区域外	区域外	区域外	区域外	—	
139	デイサービス山桜	安行原 39-9	区域外	区域外	区域外	区域外	区域外	区域外	—	
140	デイホームなごみ安行出羽	安行出羽 5-5-26	区域外	区域外	区域外	区域外	~0.5m	区域外	—	
141	小野整骨院リハビリデイサービス	安行北谷 601-9 1F	区域外	区域外	区域外	区域外	~0.5m	区域外	—	
142	デイサービス本舗 川口 (休止)	安行領根岸 1110	0.5m~3m	0.5m~3m	区域外	区域外	区域外	区域外	—	

No.	施設の区分	名称	所在地	浸水想定						土砂災害警戒区域
				荒川	芝川・新芝川	中川・綾瀬川	鴨川・鴻沼川	利根川	菖蒲川・笹目川	
143	地域密着型通所介護	介護サークルかがやき 丘の上の小さな家	安行領根岸 1938-4	区域外	区域外	区域外	区域外	区域外	区域外	—
144		デイサービスなみき	安行領根岸 2535-1	0.5m~3m	0.5m~3m	区域外	区域外	区域外	区域外	—
145		あいむデイサービス根岸	安行領根岸 2998-14	0.5m~3m	~0.5m	区域外	区域外	区域外	区域外	—
146		デイサービス リハステッ プ	安行領根岸 3026	0.5m~3m	~0.5m	区域外	区域外	区域外	区域外	—
147		デイサービス ベルフラワ ー	安行領根岸 500-1	0.5m~3m	0.5m~3m	区域外	区域外	区域外	区域外	—
148		ご長寿くらぶ川口新井宿デ イサービスセンター	西新井宿 27-4	区域外	区域外	区域外	区域外	区域外	区域外	—
149		通所介護センター かぐや 姫 神根センター	石神 1187	区域外	区域外	区域外	区域外	区域外	区域外	—
150		通所介護 紫水苑	石神 1560-1	区域外	区域外	区域外	区域外	区域外	区域外	—
151		かざぐるまデイサービス道 合	道合 1204	区域外	区域外	区域外	区域外	区域外	区域外	—
152		にこにこデイサービス	道合 481-1	~0.5m	0.5m~3m	区域外	区域外	区域外	区域外	—
153		医療法人社団光恵会 芝西 通所介護事業所	芝西 2-30-6	0.5m~3m	~0.5m	区域外	区域外	区域外	区域外	—
154		デイサービス めくもり 柳崎店	柳崎 1-29-11-101	0.5m~3m	0.5m~3m	区域外	区域外	区域外	区域外	—
155		リヤンドケア	江戸袋 1-3-8	0.5m~3m	~0.5m	区域外	区域外	区域外	区域外	—
156		【まごころ家族・川口・】	新堀 112-1	~0.5m	区域外	~0.5m	区域外	区域外	区域外	—
157		デイサービス山桜@東本郷	東本郷 1125-1 寿マン ション 1F	~0.5m	区域外	区域外	区域外	区域外	区域外	—
158		あいむデイサービス川口	本蓮 1-18-20	~0.5m	区域外	~0.5m	区域外	区域外	区域外	—
159		ぴゅありは 紅葉庵	戸塚 3-31-31	~0.5m	区域外	区域外	区域外	0.5m~3m	区域外	—
160		通所介護施設 春夏秋冬 東川口	戸塚東 1-7-24 大和マ ンション 1F	区域外	区域外	区域外	区域外	0.5m~3m	区域外	—
161		デイサービス あつとほ~ む	差間 3-13-3	区域外	区域外	区域外	区域外	区域外	区域外	—
162		デイサービス ケアーズ	長蔵 2-1-18 コモ・スクエ ア 号室	区域外	区域外	区域外	区域外	0.5m~3m	区域外	—
163		デイサービス元気の郷	元郷 4-24-11	3m~5m	0.5m~3m	区域外	区域外	区域外	区域外	—
164		湯のおと元郷	元郷 5-6-1 石嶺第三 ビル 101 号室	3m~5m	0.5m~3m	区域外	区域外	区域外	区域外	—
165		にぎやかデイサービス	新井町 16-4	3m~5m	0.5m~3m	区域外	区域外	区域外	区域外	—
166		リハビリデイすまいるスイ ッチ朝日	朝日 4-19-19 朝日ハイ ツ 1 階	3m~5m	0.5m~3m	区域外	区域外	区域外	区域外	—
167		ジェイケア スマイル領家	東領家 1-1-5	3m~5m	0.5m~3m	区域外	区域外	区域外	区域外	—
168		くつろぎ介護やへの里	弥平 1-4-11	3m~5m	0.5m~3m	区域外	区域外	区域外	区域外	—
169		社団法人埼玉看護協会 療養通所介護事業所 鳩ヶ 谷	坂下町 1-8-16	0.5m~3m	~0.5m	区域外	区域外	区域外	区域外	—
170		デイサービスあかつき	坂下町 2-6-16 グリーン ヒルイツ 6 101	0.5m~3m	~0.5m	~0.5m	区域外	区域外	区域外	—
171	ほっとミルク川口鳩ヶ谷	坂下町 4-2-1	0.5m~3m	0.5m~3m	~0.5m	区域外	区域外	区域外	—	
172	あいむデイサービス桜町	桜町 1-5-18	区域外	区域外	区域外	区域外	区域外	区域外	—	
173	こころデイサービス川口桜 町	桜町 5-6-10	区域外	区域外	区域外	区域外	区域外	区域外	—	
174	桜さんちの家 No2 たん ぼぼ	桜町 5-9-2	区域外	区域外	区域外	区域外	区域外	区域外	—	
175	デイサービス 音色	前田 1350-8	3m~5m	0.5m~3m	区域外	0.5m~3m	区域外	区域外	—	
176	おかげさま南鳩ヶ谷店	南鳩ヶ谷 3-22-21	3m~5m	0.5m~3m	区域外	区域外	区域外	区域外	—	
177	機能訓練施設 Heart Station	南鳩ヶ谷 5-20-3 ホー ムビル 103	3m~5m	0.5m~3m	区域外	区域外	区域外	区域外	—	
178	デイサービスふるさと	南鳩ヶ谷 7-32-1	3m~5m	0.5m~3m	0.5m~3m	区域外	0.5m~3m	区域外	—	
179	木下の介護 川口	八幡木 1-13-12	0.5m~3m	0.5m~3m	~0.5m	区域外	~0.5m	区域外	—	
180	彩の郷~ぴゅあ~	鳩ヶ谷緑町 2-15-2	3m~5m	0.5m~3m	区域外	0.5m~3m	区域外	~0.5m	—	
181	スマイルステップ 川口	鳩ヶ谷緑町 2-20-1	3m~5m	0.5m~3m	区域外	0.5m~3m	区域外	区域外	—	
182	原町ケアクラブ健康サロ ン	原町 3-34	3m~5m	0.5m~3m	区域外	0.5m~3m	区域外	0.5m~3m	—	
183	ケアラ デイサービス	西川口 3-14-1-101	3m~5m	~0.5m	区域外	~0.5m	区域外	区域外	—	

資一資料 8

No.	施設の区分	名称	所在地	浸水想定						土砂災害警戒区域	
				荒川	芝川・新芝川	中川・綾瀬川	鴨川・鴻沼川	利根川	菖蒲川・笹目川		
184	地域密着型通所介護	いきいきらいふSPA川口WEST	西川口 6-7-6	3m~5m	0.5m~3m	区域外	0.5m~3m	区域外	0.5m~3m	—	
185		ミック健康の森 川口	川口 5-15-28	3m~5m	0.5m~3m	区域外	0.5m~3m	区域外	0.5m~3m	—	
186		樹楽 団らんの家 川口	川口 5-9-11 モンターブル 102	3m~5m	0.5m~3m	区域外	0.5m~3m	区域外	0.5m~3m	—	
187		デイサービス サンハート	西川口 1-27-12 ライオンズマンション西川口第5 205号室	3m~5m	0.5m~3m	区域外	0.5m~3m	区域外	0.5m~3m	—	
188		デイサービスJIN-心ここな	安行原 847-1	区域外	区域外	区域外	区域外	区域外	区域外	—	
189		レコードブック東川口	長蔵 2-28-18 1階	区域外	区域外	区域外	区域外	0.5m~3m	区域外	—	
190		デイサービス音色 差間	差間 212-1	区域外	区域外	区域外	区域外	区域外	区域外	—	
191		安行介護リハビリセンター	安行慈林 175-9	区域外	区域外	区域外	区域外	区域外	区域外	—	
192		デイサービスセンター ウェルハウス大塚	木曾呂 497-12	区域外	区域外	区域外	区域外	区域外	区域外	—	
193		まごちゃんりハビリデイサービス	本町 3-5-5 ウィンザーハイム 101	3m~5m	0.5m~3m	区域外	0.5m~3m	区域外	0.5m~3m	—	
194		ケアリハビリ ふっと芝	芝宮根町 1-42 田中マンション 101	0.5m~3m	~0.5m	区域外	区域外	区域外	区域外	—	
195		デイサービスポイントワン	芝 4-24-32	0.5m~3m	~0.5m	区域外	区域外	区域外	区域外	—	
196		通所介護施設 春夏秋冬戸塚安行	長蔵 1-24-15 サントエストリア 102	区域外	区域外	区域外	区域外	0.5m~3m	区域外	—	
197		イオンマイル川口桜町店	川口市桜町 1-14-11 岡田ビル 1F	区域外	区域外	区域外	区域外	区域外	区域外	—	
198		ジョイリハSPA川口並木	埼玉県川口市並木 1-27-3 藤井ビル 1階	3m~5m	区域外	区域外	区域外	区域外	区域外	—	
199		特定施設入居者生活介護	シーハーツ川口	上青木 1-2-24	3m~5m	0.5m~3m	区域外	~0.5m	区域外	~0.5m	—
200			ハートランド川口明生苑	上青木 3-10-17	0.5m~3m	0.5m~3m	区域外	区域外	区域外	区域外	—
201			ロイヤル川口	青木 2-5-24	3m~5m	0.5m~3m	区域外	0.5m~3m	区域外	0.5m~3m	—
202			メディカル・リハビリホームまどか川口	青木 5-10-10	3m~5m	0.5m~3m	区域外	~0.5m	区域外	0.5m~3m	—
203	グランヴィ川口		前川 3-39-15	0.5m~3m	~0.5m	区域外	区域外	区域外	区域外	—	
204	イリーゼ川口安行		安行 92-1	区域外	区域外	区域外	区域外	区域外	区域外	—	
205	ライフパートナー川口		安行原 62-3	区域外	区域外	区域外	区域外	区域外	区域外	—	
206	SOMPOケア ラヴィーレ川口安行		安行小山 487-5	区域外	区域外	区域外	区域外	区域外	区域外	—	
207	リアンレーヴ 川口新井宿		新井宿 19-1	区域外	区域外	区域外	区域外	区域外	区域外	—	
208	あいらの杜川口市立医療センター前		西新井宿 438-2	区域外	区域外	区域外	区域外	区域外	区域外	—	
209	グッドタイムナーシングホーム・川口新井宿		赤山 1155	区域外	区域外	区域外	区域外	区域外	区域外	—	
210	ピュアリーフ川口		石神 1708	区域外	区域外	区域外	区域外	区域外	区域外	—	
211	そんぼの家 東川口		木曾呂 717-1	区域外	区域外	区域外	区域外	区域外	区域外	—	
212	ケアリングステーションらいふ川口		柳崎 4-8-33	0.5m~3m	0.5m~3m	区域外	区域外	区域外	区域外	—	
213	有料老人ホーム グランシア川口		芝 2760-3	0.5m~3m	~0.5m	区域外	区域外	区域外	区域外	—	
214	リハビリホームまどか川口芝		芝西 1-14-8	0.5m~3m	0.5m~3m	区域外	区域外	区域外	区域外	—	
215	SOMPOケア ラヴィーレ南浦和		小谷場 37-1	0.5m~3m	~0.5m	区域外	区域外	区域外	区域外	—	
216	まどか南浦和		小谷場 58	0.5m~3m	~0.5m	区域外	区域外	区域外	区域外	—	
217	リハビリホームグランダ南浦和		小谷場 63-2	0.5m~3m	~0.5m	区域外	区域外	区域外	区域外	—	
218	あんしんホーム川口		江戸袋 1-4-20	0.5m~3m	~0.5m	区域外	区域外	区域外	区域外	—	
219	ライフコミュニケーション川口		江戸袋 1-11-27	~0.5m	区域外	区域外	区域外	区域外	区域外	—	
220	有料老人ホーム セリシール川口		榛松 305-1	区域外	区域外	区域外	区域外	区域外	区域外	—	
221	有料老人ホームサニーライフ川口赤井台		赤井 570	区域外	区域外	区域外	区域外	区域外	区域外	—	
222	介護付有料老人ホーム みんなの家・川口東本郷		東本郷 290-1	0.5m~3m	区域外	区域外	区域外	区域外	区域外	—	

No.	施設の区分	名称	所在地	浸水想定						土砂災害警戒区域	
				荒川	芝川・新芝川	中川・綾瀬川	鴨川・鴻沼川	利根川	菖蒲川・笹目川		
223	特定施設入居者生活介護	アマカの郷川口	本蓮 1-19-21	0.5m~3m	区域外	区域外	区域外	区域外	区域外	—	
224		リハビリホームまどか川口本町	本町 1-14-16	3m~5m	0.5m~3m	区域外	0.5m~3m	区域外	~0.5m	—	
225		ニチイホーム川口	本町 2-11-1	5m~10m	0.5m~3m	区域外	0.5m~3m	区域外	0.5m~3m	—	
226		介護付有料老人ホーム 東川口やわらぎ苑	戸塚 2-21-18	~0.5m	区域外	区域外	区域外	0.5m~3m	区域外	—	
227		ベストライフ東川口	戸塚 3-3-10	区域外	区域外	区域外	区域外	区域外	区域外	—	
228		かわぐち翔裕館	戸塚南 2-18-1	区域外	区域外	区域外	区域外	区域外	区域外	—	
229		サンシティ東川口	差間 2-6-50	区域外	区域外	区域外	区域外	区域外	区域外	—	
230		ニチイケアセンター川口北	差間 324-1	区域外	区域外	区域外	区域外	区域外	区域外	—	
231		応援家族東川口	東川口 1-11-14	区域外	区域外	区域外	区域外	区域外	区域外	—	
232		ONODERAナーシングヴィラ川口	東川口 5-4-10	0.5m~3m	区域外	~0.5m	区域外	0.5m~3m	区域外	—	
233		さかえグリーンハート川口	東川口 5-9-16	0.5m~3m	区域外	~0.5m	区域外	0.5m~3m	区域外	—	
234		有料老人ホームサニーライフ東川口	大字藤兵衛新田 168-1	0.5m~3m	区域外	0.5m~3m	区域外	0.5m~3m	区域外	—	
235		ホームステーションらいふ川口元郷	元郷 6-8-5	3m~5m	0.5m~3m	区域外	区域外	区域外	区域外	—	
236		ボンセジュール川口	朝日 5-5-10	3m~5m	0.5m~3m	区域外	区域外	区域外	区域外	—	
237		有料老人ホーム ソラスト川口	弥平 2-22-10	3m~5m	0.5m~3m	区域外	区域外	区域外	区域外	—	
238		ウェルケアテラス川口元郷	弥平 2-22-2	3m~5m	0.5m~3m	区域外	区域外	区域外	区域外	—	
239		ベストライフ鳩ヶ谷	三ツ和 1-29-32	3m~5m	0.5m~3m	0.5m~3m	区域外	0.5m~3m	区域外	—	
240		介護付有料老人ホーム みんなの家・鳩ヶ谷	三ツ和 2-29-11	0.5m~3m	0.5m~3m	区域外	区域外	区域外	区域外	—	
241		リアンレーヴ川口	八幡木 1-13-12	0.5m~3m	0.5m~3m	~0.5m	区域外	~0.5m	区域外	—	
242		ヨウコーキャッスル鳩ヶ谷	鳩ヶ谷本町 3-24-8	区域外	区域外	区域外	区域外	区域外	区域外	—	
243		イルミーナかわぐち	里 1186-1	0.5m~3m	0.5m~3m	区域外	区域外	区域外	区域外	—	
244		イリーゼ川口宮町	宮町 16-12	5m~10m	0.5m~3m	区域外	0.5m~3m	区域外	0.5m~3m	—	
245		ベストライフ川口東	原町 9-15	3m~5m	0.5m~3m	区域外	0.5m~3m	区域外	0.5m~3m	—	
246		有料老人ホーム サニーライフ西川口	西川口 4-16-5	3m~5m	0.5m~3m	区域外	0.5m~3m	区域外	~0.5m	—	
247		ブランシエールリボンシティ川口	並木元町 1-65	3m~5m	0.5m~3m	区域外	0.5m~3m	区域外	~0.5m	—	
248		サービス付き高齢者向け住宅	サービス付き高齢者向け住宅カーサ・ラ・ヴィーダ川口	上青木 1-23-11	3m~5m	0.5m~3m	区域外	0.5m~3m	区域外	0.5m~3m	—
249			サービス付き高齢者向け住宅カーサ・ラ・ヴィーダ川口アネックス	上青木 1-23-18	3m~5m	0.5m~3m	区域外	0.5m~3m	区域外	0.5m~3m	—
250	そんぼの家S 川口上青木		上青木 4-4-5	0.5m~3m	~0.5m	区域外	区域外	区域外	区域外	—	
251	ルーエンハイム川口上青木		上青木 6-15-18	0.5m~3m	~0.5m	区域外	区域外	区域外	区域外	—	
252	ピュアテラス川口青木		青木 5-9-14	3m~5m	0.5m~3m	区域外	~0.5m	区域外	~0.5m	—	
253	ブルメリア		安行原 2364	区域外	区域外	区域外	区域外	区域外	区域外	—	
254	リーシェ安行		安行藤八 421-1	区域外	区域外	~0.5m	区域外	0.5m~3m	区域外	—	
255	なごやかレジデンス川口根岸		安行領根岸 1002-1	0.5m~3m	0.5m~3m	区域外	区域外	区域外	区域外	—	
256	介護サークルかがやき丘の上の小さな家		安行領根岸 1938-4	区域外	区域外	区域外	区域外	区域外	区域外	—	
257	ご長寿くらぶ川口新井宿		西新井宿字南原 27-4	区域外	区域外	区域外	区域外	区域外	区域外	—	
258	サービス付高齢者住宅ジェリス西新井宿		西新井宿竹下 221-1	区域外	区域外	区域外	区域外	区域外	区域外	—	
259	エクラシア川口石神		石神 191-1	区域外	区域外	区域外	区域外	区域外	区域外	—	
260	ピュアリーフ川口		石神 1708	区域外	区域外	区域外	区域外	区域外	区域外	—	
261	マザーズハウス川口		伊刈 1510-1	区域外	区域外	区域外	区域外	区域外	区域外	—	
262	ピュアライフ川口芝公園		芝下 1-5-11	0.5m~3m	0.5m~3m	区域外	区域外	区域外	区域外	—	
263	ディーフェスタ川口芝高木		芝高木 2-20-12	0.5m~3m	0.5m~3m	区域外	区域外	区域外	区域外	—	
264	エクラシア藤		芝富士 1-8-31	0.5m~3m	~0.5m	区域外	区域外	区域外	区域外	—	
265	リハビリの家 川口柳崎		柳崎 3-6-3	0.5m~3m	0.5m~3m	区域外	区域外	区域外	区域外	—	
266	ココファン川口榛松		榛松 1-3-32	0.5m~3m	区域外	~0.5m	区域外	0.5m~3m	区域外	—	
267	エクラシア川口榛松	榛松 919	0.5m~3m	区域外	~0.5m	区域外	0.5m~3m	区域外	—		

資一資料 8

No.	施設の区分	名称	所在地	浸水想定						土砂災害警戒区域
				荒川	芝川・新芝川	中川・綾瀬川	鴨川・鴻沼川	利根川	菖蒲川・笹目川	
268	サービス付き 高齢者向け住宅	ホスピタウン川口	棒松 3-46-29	0.5m~3m	区域外	~0.5m	区域外	0.5m~3m	区域外	—
269		ピュアテラス東川口 壱番館	戸塚 3-31-7	~0.5m	区域外	区域外	区域外	0.5m~3m	区域外	—
270		リハビリの家 川口元郷	元郷 5-24-7	3m~5m	0.5m~3m	区域外	区域外	区域外	区域外	—
271		そんぼの家S 川口東領家	東領家 2-8-6	3m~5m	0.5m~3m	区域外	区域外	区域外	区域外	—
272		エクラシア川口末広	末広 2-8-12	3m~5m	0.5m~3m	区域外	区域外	区域外	区域外	—
273		グランドマストやさしえ川口三ツ和	三ツ和 1-4-21	0.5m~3m	0.5m~3m	区域外	区域外	区域外	区域外	—
274		ココファン西川口	西川口 2-7-21	3m~5m	0.5m~3m	区域外	0.5m~3m	区域外	~0.5m	—
275		かがやきレジデンス川口朝日	朝日 3-13-19	3m~5m	0.5m~3m	区域外	区域外	区域外	区域外	—
276	通所介護	新郷れんげそう	赤井 1055	~0.5m	区域外	区域外	区域外	区域外	区域外	—
277		横曽根れんげそう	川口 6-5-14	3m~5m	0.5m~3m	区域外	0.5m~3m	区域外	0.5m~3m	—
278		鳩ヶ谷れんげそう	八幡木 1-19-5	0.5m~3m	0.5m~3m	~0.5m	区域外	~0.5m	区域外	—
279		星風会デイサービスセンター川口	上青木 1-23-18	3m~5m	0.5m~3m	区域外	0.5m~3m	区域外	0.5m~3m	—
280		川口明生苑デイサービスセンター	上青木 3-10-17	0.5m~3m	0.5m~3m	区域外	区域外	区域外	区域外	—
281		デイサービスセンター リバー・イン	上青木 5-5-54	0.5m~3m	0.5m~3m	区域外	区域外	区域外	区域外	—
282		びゅあデイリゾートOHANA	上青木西 2-4-8	3m~5m	0.5m~3m	区域外	~0.5m	区域外	~0.5m	—
283		フィットネスデイ PONOPONO西青木	西青木 2-12-2 池田ビル1F	3m~5m	0.5m~3m	区域外	区域外	区域外	区域外	—
284		ライフデザイン きらり	西青木 4-1-3	3m~5m	0.5m~3m	区域外	区域外	区域外	区域外	—
285		ロイヤルデイサービスセンター	青木 2-5-24	3m~5m	0.5m~3m	区域外	0.5m~3m	区域外	0.5m~3m	—
286		老人デイサービスセンター春輝苑	青木 3-20-15	5m~10m	0.5m~3m	区域外	0.5m~3m	区域外	~0.5m	—
287		株式会社シルバーホクソン デイサービス ふあいん前川	前上町 7-8	0.5m~3m	0.5m~3m	区域外	区域外	区域外	区域外	—
288		脳トレ麻雀デイサービス・ ウェルチャオ 川口前川	前川 1-13-1 野尻第二ビル1階	0.5m~3m	~0.5m	区域外	区域外	区域外	区域外	—
289		グランヴィーデイサービスセンター	前川 3-39-15	0.5m~3m	~0.5m	区域外	区域外	区域外	区域外	—
290		デイルーム JUN	中青木 1-6-1	3m~5m	0.5m~3m	区域外	~0.5m	区域外	~0.5m	—
291		デイサービスセンター ひだまりの郷南前川	南前川 2-26-1	0.5m~3m	0.5m~3m	区域外	区域外	区域外	区域外	—
292		老人デイサービスセンターひまわり	安行原 2451-3	区域外	区域外	区域外	区域外	区域外	区域外	—
293		ブルーミングケア川口安行原	安行原 2722-1	区域外	区域外	区域外	区域外	区域外	区域外	—
294		リハビリデイサービスありがたい川口草加	安行北谷 617-1	区域外	区域外	区域外	区域外	~0.5m	区域外	—
295		デイサービスセンター ウェルハウス安行	安行領家 654-1	区域外	区域外	区域外	区域外	~0.5m	区域外	—
296	ツクイ川口安行	安行領家 654-5	区域外	区域外	区域外	区域外	~0.5m	区域外	—	
297	かがやきデイサービス川口根岸	安行領根岸 1002-1	0.5m~3m	0.5m~3m	区域外	区域外	区域外	区域外	—	
298	デイサービス かみね	安行領根岸 1260	0.5m~3m	0.5m~3m	区域外	区域外	区域外	区域外	—	
299	リハビリデイサービス銀齡アルク 上根橋	安行領根岸 2957 ライトンマンション川口根岸台1F	0.5m~3m	0.5m~3m	区域外	区域外	区域外	区域外	—	
300	ブルーミングケア川口中央	神戸 151-2	区域外	区域外	区域外	区域外	区域外	区域外	—	
301	デイサービスセンターエクラシア川口石神	石神 191-1	区域外	区域外	区域外	区域外	区域外	区域外	—	
302	かわぐち翔裕園デイサービスセンター	赤芝新田 114-1	区域外	区域外	区域外	区域外	区域外	区域外	—	
303	川口市通所介護事業所「社会福祉センター」	道合 1421	区域外	区域外	区域外	区域外	区域外	区域外	—	
304	デイサービス リハステップ道合	道合 476-1	0.5m~3m	0.5m~3m	区域外	区域外	区域外	区域外	—	

No.	施設の区分	名称	所在地	浸水想定						土砂災害警戒区域
				荒川	芝川・新芝川	中川・綾瀬川	鴨川・鴻沼川	利根川	菖蒲川・笹目川	
305		デイサービスみちあい	道合 874-4	区域外	区域外	区域外	区域外	区域外	区域外	—
306		コンパスウォーク川口柳崎	柳崎 4-2-19 リバ-サイドハイム東山 101 号室	0.5m~3m	0.5m~3m	区域外	区域外	区域外	区域外	—
307		東電さわやかデイサービス芝湯里	芝 1-23-5 ルミエール 3 番館 1 階	0.5m~3m	0.5m~3m	区域外	区域外	区域外	区域外	—
308		デイサービスポルカ	芝 2760-3	0.5m~3m	~0.5m	区域外	区域外	区域外	区域外	—
309		あいりんぐステップ	芝 3-4-13	0.5m~3m	~0.5m	区域外	区域外	区域外	区域外	—
310		ゆめふる川口店	芝 5-1-8 ゲレスマンション芝 1 階	0.5m~3m	~0.5m	区域外	区域外	区域外	区域外	—
311		ピュアハウス青い鳥	芝下 2-5-8	0.5m~3m	0.5m~3m	区域外	区域外	区域外	区域外	—
312		リハビリデイサービス銀齢	芝中田 2-33-1	3m~5m	0.5m~3m	区域外	区域外	区域外	区域外	—
313		デイサービスセンターエクラシア蕨	芝富士 1-8-31	0.5m~3m	~0.5m	区域外	区域外	区域外	区域外	—
314		ジョイリハ柳崎	柳崎 1-2-23	0.5m~3m	0.5m~3m	区域外	区域外	区域外	区域外	—
315		デイサービスセンター ほっとみるく	柳崎 3-19-8	0.5m~3m	0.5m~3m	区域外	区域外	区域外	区域外	—
316		デイサービスセンター ケアサポートかわぐち	榛松 1-8-5	0.5m~3m	区域外	~0.5m	区域外	0.5m~3m	区域外	—
317		デイサービスセンターエクラシア川口榛松	榛松 919	0.5m~3m	区域外	~0.5m	区域外	0.5m~3m	区域外	—
318		スマイルリハビリセンターフジオ	赤井 1-10-2	0.5m~3m	~0.5m	0.5m~3m	区域外	区域外	区域外	—
319		川口ケアセンター そよ風	東本郷 1267-1	区域外	区域外	区域外	区域外	区域外	区域外	—
320		デイサービスセンターしあわせ峯	峯 1371-1	区域外	区域外	区域外	区域外	区域外	区域外	—
321		フィットネスデイ PONOPONO	本蓮 2-26-5 本栄ビル 1F	~0.5m	区域外	区域外	区域外	区域外	区域外	—
322		ツクイ川口戸塚	戸塚 4-11-25	区域外	区域外	区域外	区域外	区域外	区域外	—
323		アースサポート東川口	戸塚東 1-10-4	区域外	区域外	区域外	区域外	0.5m~3m	区域外	—
324		デイサービスセンター戸塚シニアフィットプラス	戸塚南 2-19-20	区域外	区域外	区域外	区域外	区域外	区域外	—
325	通所介護	ケアパートナー川口	差間 3-17-41	区域外	区域外	区域外	区域外	区域外	区域外	—
326		デイサービスさしま	差間 323	区域外	区域外	区域外	区域外	区域外	区域外	—
327		ベターライフ差間	差間 446-2	区域外	区域外	区域外	区域外	区域外	区域外	—
328		ツクイ川口元郷	元郷 1-1-3	3m~5m	0.5m~3m	区域外	0.5m~3m	区域外	0.5m~3m	—
329		デイサービスみらい	朝日 3-9-4	3m~5m	0.5m~3m	区域外	区域外	区域外	区域外	—
330		たんぼぼ介護サービス朝日	朝日 6-16-7	3m~5m	0.5m~3m	区域外	区域外	区域外	区域外	—
331		デイサービスセンターエクラシア川口末広	末広 2-8-12	3m~5m	0.5m~3m	区域外	区域外	区域外	区域外	—
332		デイサービスセンター春香苑	末広 3-3-30	3m~5m	0.5m~3m	区域外	区域外	区域外	区域外	—
333		デイサービス ソラスト川口	弥平 2-22-10	3m~5m	0.5m~3m	区域外	区域外	区域外	区域外	—
334		ピースステップ川口デイサービス彩	領家 1-24-1	3m~5m	0.5m~3m	区域外	区域外	区域外	区域外	—
335		ニチケアセンター川口領家	領家 2-13-13	3m~5m	0.5m~3m	区域外	区域外	区域外	区域外	—
336		特別養護老人ホームひかり苑デイホームたんぼぼ	坂下町 4-16-3	0.5m~3m	0.5m~3m	0.5m~3m	区域外	0.5m~3m	区域外	—
337		水縁デイサービス	桜町 4-2-14-101	区域外	区域外	区域外	区域外	区域外	区域外	—
338		介護老人福祉施設ベルホーム	辻 958	0.5m~3m	0.5m~3m	区域外	区域外	区域外	区域外	—
339		癒しのデイサービス八幡木	八幡木 2-31-33	0.5m~3m	0.5m~3m	~0.5m	区域外	0.5m~3m	区域外	—
340		鳩ヶ谷ケアセンターそよ風	里 1218	0.5m~3m	0.5m~3m	区域外	区域外	区域外	区域外	—
341		ゆうゆう館	川口 6-4-30	3m~5m	0.5m~3m	区域外	0.5m~3m	区域外	0.5m~3m	—
342		ていぱんだ	仲町 5-25	3m~5m	0.5m~3m	区域外	0.5m~3m	区域外	0.5m~3m	—
343		川口南ケアセンターそよ風	南町 2-8-29	3m~5m	0.5m~3m	区域外	0.5m~3m	区域外	0.5m~3m	—
344		リハプライド川口並木	並木 2-33-10	3m~5m	~0.5m	区域外	区域外	区域外	区域外	—
345		癒しのデイサービス西川口	並木 3-17-5PARKSQUARE 西川口 1 階	3m~5m	0.5m~3m	区域外	区域外	区域外	区域外	—
346		コンパスウォーク川口戸塚	戸塚鉄町 10-35	区域外	区域外	区域外	区域外	0.5m~3m	区域外	—

資一資料 8

No.	施設の区分	名称	所在地	浸水想定						土砂災害警戒区域	
				荒川	芝川・新芝川	中川・綾瀬川	鴨川・鴻沼川	利根川	菖蒲川・笹目川		
347	通所介護	レッツ倶楽部川口北園 益子	北園町 14 番 6 号マシム北園	0.5m~3m	0.5m~3m	区域外	区域外	区域外	区域外	—	
348		コスモスブリーズ デイ	上青木西 5-6-6	0.5m~3m	~0.5m	区域外	区域外	区域外	区域外	—	
349		ツクイ川口赤井	赤井 590-1	0.5m~3m	区域外	区域外	区域外	区域外	区域外	—	
350		ブルーミングケア川口新郷	新郷 697-1	~0.5m	区域外	~0.5m	区域外	区域外	区域外	—	
351		ヒューマンライフケア武南	南鳩ヶ谷 6-4-4 ウィステリアヤキ 1 階	3m~5m	0.5m~3m	区域外	区域外	区域外	区域外	—	
352		みんなのデイ にこっと	南前川 2-26-5	0.5m~3m	0.5m~3m	区域外	区域外	区域外	区域外	—	
353		リハビリデイサービス n a g o m i プラスきゆうぼら店	中青木 2-19-6	3m~5m	0.5m~3m	区域外	~0.5m	区域外	~0.5m	—	
354		デイリハステーション トーラス	前川 1-16-10	0.5m~3m	0.5m~3m	区域外	区域外	区域外	区域外	—	
355		かがやきデイサービス川口朝日	朝日 3-13-19	3m~5m	0.5m~3m	区域外	区域外	区域外	区域外	—	
356		緩和型デイサービス あんき	西川口 4-18-24	3m~5m	0.5m~3m	区域外	0.5m~3m	区域外	0.5m~3m	—	
357		デイ秋桜の丘	芝中田 2-26-24	0.5m~3m	0.5m~3m	区域外	区域外	区域外	~0.5m	—	
358		リハビリデイサービス銀齡アルク 東領家	東領家 3-23-3	3m~5m	0.5m~3m	区域外	区域外	区域外	区域外	—	
359		デイサービスいろいろ	上青木 6-6-2 セブンズハイツ 1 階	0.5m~3m	0.5m~3m	区域外	区域外	区域外	区域外	—	
360		ナイスデイ	里 372 メディカルガーデン川口 3 階	0.5m~3m	0.5m~3m	区域外	区域外	区域外	区域外	—	
361		リハプライド 安行	安行原 1271-40	区域外	区域外	区域外	区域外	区域外	区域外	—	
362		リハビリデイサービス銀齡アルク 柳崎	川口市北園町 14-6 マシム北園 1 階	~0.5m	0.5~3m	区域外	区域外	区域外	区域外	—	
363		パイステップ	川口市中青木 1-5-2 パロンヒルズ川口 1 階	3m~5m	0.5m~3m	区域外	~0.5m	区域外	~0.5m	—	
364		介護医療院	介護医療院 ひだまりの郷	上青木 4-2-6	0.5m~3m	~0.5m	区域外	区域外	区域外	区域外	—
365			社会医療法人社団大成会武南病院附属介護医療院	東本郷 2026	~0.5m	区域外	区域外	区域外	区域外	区域外	—
366			はとがや介護医療院	坂下町 4-16-26	0.5m~3m	0.5m~3m	0.5m~3m	区域外	0.5m~3m	区域外	—
367	介護医療院 川口メディケアセンター		西新井宿 923-1	区域外	区域外	区域外	区域外	区域外	区域外	—	
368	短期入所療養介護	介護医療院 ひだまりの郷	上青木 4-2-6	0.5m~3m	~0.5m	区域外	区域外	区域外	区域外	—	
369		介護老人保健施設 グリーンビレッジ安行	安行 1145	区域外	区域外	区域外	区域外	区域外	区域外	—	
370		老健ねぎしケアセンター	安行領根岸 2353	0.5m~3m	~0.5m	区域外	区域外	区域外	区域外	—	
371		介護老人保健施設 ミレニアムマッシーランド	新井宿 802-5	~0.5m	区域外	区域外	区域外	区域外	区域外	—	
372		介護老人保健施設 かわぐちナーシングホーム	西新井宿 1022-1	区域外	区域外	区域外	区域外	区域外	区域外	—	
373		介護老人保健施設 厚生会川口ケアセンター	西新井宿 1271-1	区域外	区域外	区域外	区域外	区域外	区域外	—	
374		川口メディケアセンター	西新井宿 923-1	区域外	区域外	区域外	区域外	区域外	区域外	—	
375		老人保健施設 みぬま	木曾呂 1347	0.5m~3m	0.5m~3m	区域外	区域外	区域外	区域外	—	
376		特別養護老人ホーム タムスさくらの杜 川口	神戸 539-5	区域外	区域外	区域外	区域外	区域外	区域外	—	
377	総合ケアセンター リバー・イン	上青木 5-5-54	0.5m~3m	0.5m~3m	区域外	区域外	区域外	区域外	—		
378	ハーケンハイム川口短期入所生活介護	上青木 6-14-10	0.5m~3m	~0.5m	区域外	区域外	区域外	区域外	—		
379	短期入所生活介護	短期入所生活介護 春輝苑	青木 3-20-15	5m~10m	0.5m~3m	区域外	0.5m~3m	区域外	~0.5m	—	
380		ショートステイ 孝の季苑	青木 5-17-23	3m~5m	0.5m~3m	区域外	~0.5m	区域外	~0.5m	—	
381		ショートステイ 香の里	安行小山 456	区域外	区域外	区域外	区域外	~0.5m	区域外	—	
382		特別養護老人ホーム 和楽苑	安行領家 506-15	区域外	区域外	区域外	区域外	区域外	区域外	—	
383		短期入所生活介護事業所 川口しあわせの里	安行領根岸 3763	区域外	区域外	区域外	区域外	区域外	区域外	—	
384		特別養護老人ホーム タムスさくらの杜新井宿	新井宿 250-1	区域外	区域外	区域外	区域外	区域外	区域外	—	

No.	施設の区分	名称	所在地	浸水想定						土砂災害警戒区域	
				荒川	芝川・新芝川	中川・綾瀬川	鴨川・鴻沼川	利根川	菖蒲川・笹目川		
385	短期入所生活介護	特別養護老人ホーム さざんかの郷	新井宿 824	～0.5m	区域外	区域外	区域外	区域外	区域外	—	
386		短期入所生活介護事業所 川口かがやきの里	西新井宿 1065-1	区域外	区域外	区域外	区域外	区域外	区域外	—	
387		第二川口シニアセンター ショートステイ	西新井宿 1193-1	区域外	区域外	区域外	区域外	区域外	区域外	—	
388		特別養護老人ホーム 川口シニアセンター	西新井宿 1216-6	区域外	区域外	区域外	区域外	区域外	区域外	—	
389		特別養護老人ホーム 親光	西新井宿 931	区域外	区域外	区域外	区域外	区域外	区域外	—	
390		短期入所生活介護事業所 川口ほほえみの里	西新井宿 980	区域外	区域外	区域外	区域外	区域外	区域外	—	
391		短期入所生活介護 紫水苑	石神 1560-1	区域外	区域外	区域外	区域外	区域外	区域外	—	
392		川口みやびの郷短期入所生活介護事業所	石神 58	区域外	区域外	区域外	区域外	区域外	区域外	—	
393		特別養護老人ホーム とわの郷	赤山 76-1	区域外	区域外	区域外	区域外	区域外	区域外	—	
394		短期入所生活介護事業所 かわぐち翔裕園	赤芝新田 114-1	区域外	区域外	区域外	区域外	区域外	区域外	—	
395		川口キングス・ガーデン	赤芝新田 525-1	区域外	区域外	区域外	区域外	区域外	区域外	—	
396		ショートステイ タムスさくらの杜 道合	道合 1318-1	区域外	区域外	区域外	区域外	区域外	区域外	—	
397		特別養護老人ホーム 悠久の栖	道合 937-1	区域外	区域外	区域外	区域外	区域外	区域外	—	
398		地域密着型特別養護老人ホーム 悠久の栖	道合 937-1	区域外	区域外	区域外	区域外	区域外	区域外	—	
399		介護老人福祉施設 マッシーテラス	芝下 1-1-36	0.5m～3m	0.5m～3m	区域外	区域外	区域外	区域外	—	
400		ショートステイ ケアサポートかわぐち	榛松 1-8-5	0.5m～3m	区域外	～0.5m	区域外	0.5m～3m	区域外	—	
401		特別養護老人ホーム カーサ・川口	前野宿 1-1	区域外	区域外	区域外	区域外	区域外	区域外	—	
402		特別養護老人ホーム かわぐちロイヤルの園	西立野 48	区域外	区域外	区域外	区域外	区域外	区域外	—	
403		川口元郷ショートステイそよ風	元郷 4-8-22	3m～5m	0.5m～3m	区域外	～0.5m	区域外	区域外	—	
404		短期入所生活介護事業所 春香苑	末広 3-3-30	3m～5m	0.5m～3m	区域外	区域外	区域外	区域外	—	
405		特別養護老人ホーム 第2春香苑	末広 3-4-13	3m～5m	0.5m～3m	区域外	区域外	区域外	区域外	—	
406		特別養護老人ホーム ひかり苑	坂下町 4-16-3	0.5m～3m	0.5m～3m	0.5m～3m	区域外	0.5m～3m	区域外	—	
407		介護老人福祉施設 ベルホーム	辻 958	0.5m～3m	0.5m～3m	区域外	区域外	区域外	区域外	—	
408		鳩ヶ谷ケアセンターそよ風	里 1218	0.5m～3m	0.5m～3m	区域外	区域外	区域外	区域外	—	
409		川口南ケアセンターそよ風	南町 2-8-29	3m～5m	0.5m～3m	区域外	0.5m～3m	区域外	0.5m～3m	—	
410		川口市短期入所生活介護事業「川口市特別養護老人ホーム」	赤井 1055	区域外	区域外	区域外	区域外	区域外	区域外	—	
411		介護老人福祉施設	総合ケアセンター リバー・イン	上青木 5-5-54	0.5m～3m	0.5m～3m	区域外	区域外	区域外	区域外	—
412			介護老人福祉施設 春輝苑	青木 3-20-15	5m～10m	0.5m～3m	区域外	0.5m～3m	区域外	～0.5m	—
413			特別養護老人ホーム 孝の季苑	青木 5-17-23	3m～5m	0.5m～3m	区域外	～0.5m	区域外	0.5m～3m	—
414			特別養護老人ホーム 香の里	安行小山 456	区域外	区域外	区域外	区域外	～0.5m	区域外	—
415			特別養護老人ホーム 和楽苑	安行領家 506-15	区域外	区域外	区域外	区域外	区域外	区域外	—
416			介護老人福祉施設 川口しあわせの里	安行領根岸 3763	区域外	区域外	区域外	区域外	区域外	区域外	—
417			特別養護老人ホーム タムスさくらの杜新井宿	新井宿 250-1	区域外	区域外	区域外	区域外	区域外	区域外	—
418			特別養護老人ホーム さざんかの郷	新井宿 824	～0.5m	区域外	区域外	区域外	区域外	区域外	—

資一資料 8

No.	施設の区分	名称	所在地	浸水想定						土砂災害警戒区域	
				荒川	芝川・新芝川	中川・綾瀬川	鴨川・鴻沼川	利根川	菖蒲川・笹目川		
419	介護老人福祉施設	特別養護老人ホーム タムス さくらの杜 川口	神戸 539-5	区域外	区域外	区域外	区域外	区域外	区域外	—	
420		介護老人福祉施設 川口かがやきの里	西新井宿 1065-1	区域外	区域外	区域外	区域外	区域外	区域外	—	
421		特別養護老人ホーム 第二川口シニアセンター	西新井宿 1193-1	区域外	区域外	区域外	区域外	区域外	区域外	—	
422		特別養護老人ホーム 川口シニアセンター	西新井宿 1216-6	区域外	区域外	区域外	区域外	区域外	区域外	—	
423		特別養護老人ホーム 親光	西新井宿 931	区域外	区域外	区域外	区域外	区域外	区域外	—	
424		介護老人福祉施設 川口ほほえみの里	西新井宿 980	区域外	区域外	区域外	区域外	区域外	区域外	—	
425		特別養護老人ホーム 紫水苑	石神 1560-1	区域外	区域外	区域外	区域外	区域外	区域外	—	
426		特別養護老人ホーム 川口みやびの郷	石神 58	区域外	区域外	区域外	区域外	区域外	区域外	—	
427		特別養護老人ホーム とわの郷	赤山 76-1	区域外	区域外	区域外	区域外	区域外	区域外	—	
428		特別養護老人ホーム かわぐち翔裕園	赤芝新田 114-1	区域外	区域外	区域外	区域外	区域外	区域外	—	
429		川口キングス・ガーデン	赤芝新田 525-1	区域外	区域外	区域外	区域外	区域外	区域外	—	
430		特別養護老人ホーム タムス さくらの杜 道合	道合 1318-1	区域外	区域外	区域外	区域外	区域外	区域外	—	
431		特別養護老人ホーム 悠久の栖	道合 937-1	区域外	区域外	区域外	区域外	区域外	区域外	—	
432		特別養護老人ホーム マッシーテラス	芝下 1-1-36	0.5m~3m	0.5m~3m	区域外	区域外	区域外	区域外	—	
433		特別養護老人ホーム カーサ・川口	前野宿 1-1	区域外	区域外	区域外	区域外	区域外	区域外	—	
434		特別養護老人ホーム さくらの里	峯 888-1	区域外	区域外	区域外	区域外	区域外	区域外	—	
435		特別養護老人ホーム かわぐちロイヤルの園	西立野 48	区域外	区域外	区域外	区域外	区域外	区域外	—	
436		特別養護老人ホーム 春香苑	末広 3-3-30	3m~5m	0.5m~3m	区域外	区域外	区域外	区域外	—	
437		特別養護老人ホーム 第2春香苑	末広 3-4-13	3m~5m	0.5m~3m	区域外	区域外	区域外	区域外	—	
438		特別養護老人ホーム ひかり苑	坂下町 4-16-3	0.5m~3m	0.5m~3m	0.5m~3m	区域外	0.5m~3m	区域外	—	
439		介護老人福祉施設ベルホーム	辻 958	0.5m~3m	0.5m~3m	区域外	区域外	区域外	区域外	—	
440		川口市特別養護老人ホーム	赤井 1055	区域外	区域外	区域外	区域外	区域外	区域外	—	
441		通所リハビリテーション	学校法人 SBC 東京医療大学 附属 上青木整形外科通所リハビリテーション	上青木西 4-14-12	0.5m~3m	0.5m~3m	区域外	区域外	区域外	区域外	—
442			介護老人保健施設 グリーンビレッジ安行	安行 1145	区域外	区域外	区域外	区域外	区域外	区域外	—
443			老健ねぎしケアセンター	安行領根岸 2353	0.5m~3m	~0.5m	区域外	区域外	区域外	区域外	—
444			介護老人保健施設 ミレニアムマッシーランド	新井宿 802-5	~0.5m	区域外	区域外	区域外	区域外	区域外	—
445			介護老人保健施設 かわぐちナーシングホーム	西新井宿 1022-1	区域外	区域外	区域外	区域外	区域外	区域外	—
446			老人保健施設厚生会川口ケアセンター	西新井宿 1271-1	区域外	区域外	区域外	区域外	区域外	区域外	—
447			川口メディケアセンター	西新井宿 923-1	区域外	区域外	区域外	区域外	区域外	区域外	—
448			リハビリ ジョイ	赤芝新田 10-1	区域外	区域外	区域外	区域外	区域外	区域外	—
449			老人保健施設 みぬま	木曾呂 1347	0.5m~3m	0.5m~3m	区域外	区域外	区域外	区域外	—
450			医療法人 青木会 青木中央クリニック リハビリセンター	柳崎 3-7-24	0.5m~3m	0.5m~3m	区域外	区域外	区域外	区域外	—
451			通所リハビリテーションすこやか	仲町 1-36	3m~5m	0.5m~3m	区域外	0.5m~3m	区域外	0.5m~3m	—
452			医療法人 井上整形外科	並木 2-7-1	0.5m~3m	0.5m~3m	区域外	区域外	区域外	区域外	—
453			さいわい診療所 通所リハビリテーション	西青木 5-1-40	3m~5m	0.5m~3m	区域外	~0.5m	区域外	~0.5m	—

No.	施設の区分	名称	所在地	浸水想定						土砂災害警戒区域	
				荒川	芝川・新芝川	中川・綾瀬川	鴨川・鴻沼川	利根川	菖蒲川・笹目川		
454	認知症対応型 共同生活介護	トゥルーケアGHさくら草	青木 4-4-25	3m~5m	0.5m~3m	区域外	~0.5m	区域外	~0.5m	—	
455		ニチケアセンター川口中青木	中青木 2-9-32	3m~5m	0.5m~3m	区域外	~0.5m	区域外	区域外	—	
456		トゥルーケアGHなのはな	安行吉蔵 271-1	区域外	区域外	区域外	区域外	0.5m~3m	区域外	—	
457		グループホーム神根苑	安行領根岸 1260	0.5m~3m	0.5m~3m	区域外	区域外	区域外	区域外	—	
458		グループホームみんなの家川口	安行領根岸 861-2	0.5m~3m	0.5m~3m	区域外	区域外	区域外	区域外	—	
459		トゥルーケアGH ゆり	石神 326-20	区域外	区域外	区域外	区域外	区域外	区域外	—	
460		トゥルーケアGH かすみ草	赤山 320-6	区域外	区域外	区域外	区域外	区域外	区域外	—	
461		愛の家グループホーム川口東内野	東内野 293-1	区域外	区域外	区域外	区域外	区域外	区域外	—	
462		トゥルーケアGH さつき	東内野 334-1	区域外	区域外	区域外	区域外	区域外	区域外	—	
463		はなまるホーム川口芝	芝 2-15-3	0.5m~3m	~0.5m	区域外	区域外	区域外	区域外	—	
464		はなまるホーム川口芝西	芝 5049-1	0.5m~3m	~0.5m	区域外	区域外	区域外	区域外	—	
465		つばさホーム	柳崎 1-29-10	0.5m~3m	0.5m~3m	区域外	区域外	区域外	区域外	—	
466		ヒューマンライフケア川口新郷グループホーム	東本郷 1427-1	区域外	区域外	区域外	区域外	区域外	区域外	—	
467		トゥルーケアGHチューリップ	峯 1371-1	区域外	区域外	区域外	区域外	区域外	区域外	—	
468		ふれあい多居夢川口峯	峯 57-7	~0.5m	区域外	区域外	区域外	~0.5m	区域外	—	
469		グループホームあすか東川口	戸塚 1-13-15	区域外	区域外	区域外	区域外	区域外	区域外	—	
470		ニチケアセンター東川口	戸塚 3-25-20	区域外	区域外	区域外	区域外	~0.5m	区域外	—	
471		愛の家グループホーム川口戸塚	戸塚 5-16-3	区域外	区域外	区域外	区域外	区域外	区域外	—	
472		ニチケアセンター戸塚安行	戸塚 5-8-48	区域外	区域外	区域外	区域外	区域外	区域外	—	
473		ハイムガーデン東川口	戸塚南 2-8-9	区域外	区域外	区域外	区域外	区域外	区域外	—	
474		トゥルーケアGH ひなげし	東川口 1-5-44	区域外	区域外	区域外	区域外	区域外	区域外	—	
475		トゥルーケアGH たんぽぽ	北原台 1-1-3	区域外	区域外	区域外	区域外	区域外	区域外	—	
476		グループホーム ブランシェ	北原台 1-6-1	区域外	区域外	区域外	区域外	区域外	区域外	—	
477		ヒューマンライフケア川口グループホーム	朝日 6-12-6	3m~5m	0.5m~3m	区域外	区域外	区域外	区域外	—	
478		愛の家グループホーム川口東領家	東領家 1-10-17	3m~5m	0.5m~3m	区域外	区域外	区域外	区域外	—	
479		グループホームはとがやの杜	桜町 5-5-28	区域外	区域外	区域外	区域外	区域外	区域外	—	
480		せらび鳩ヶ谷	桜町 6-11-24	区域外	区域外	区域外	区域外	区域外	区域外	—	
481		博寿会ゆとりの郷	桜町 6-12-55	区域外	区域外	区域外	区域外	区域外	区域外	—	
482		グループホームみんなの家・鳩ヶ谷	里 396-1	0.5m~3m	0.5m~3m	区域外	区域外	区域外	区域外	—	
483		愛の家グループホーム川口仲町	仲町 13-13	3m~5m	0.5m~3m	区域外	0.5m~3m	区域外	0.5m~3m	—	
484		認知症対応型 通所介護	デイサービスまあむ川口前川	前上町 6-34	0.5m~3m	0.5m~3m	区域外	区域外	区域外	区域外	—
485			地域密着型デイサービスまあむ 川口本町	本町 2-4-17	3m~5m	0.5m~3m	区域外	0.5m~3m	区域外	0.5m~3m	—
486			ニチケアセンター川口中青木	中青木 2-9-32	3m~5m	0.5m~3m	区域外	~0.5m	区域外	区域外	—
487			ニチケアセンター東川口	戸塚 3-25-20	区域外	区域外	区域外	区域外	~0.5m	区域外	—
488			愛の家グループホーム川口戸塚	戸塚 5-16-3	区域外	区域外	区域外	区域外	区域外	区域外	—
489			ニチケアセンター戸塚安行	戸塚 5-8-48	区域外	区域外	区域外	区域外	区域外	区域外	—
490			愛の家グループホーム川口東領家	東領家 1-10-17	3m~5m	0.5m~3m	区域外	区域外	区域外	区域外	—
491		介護老人保健施設	介護老人保健施設 グリーンビレッジ安行	安行 1145	区域外	区域外	区域外	区域外	区域外	区域外	—

資一資料 8

No.	施設の区分	名称	所在地	浸水想定						土砂災害警戒区域
				荒川	芝川・新芝川	中川・綾瀬川	鴨川・鴻沼川	利根川	菖蒲川・笹目川	
492	介護老人保健施設	老人保健施設 老健ねぎしケアセンター	安行領根岸 2353	0.5m~3m	~0.5m	区域外	区域外	区域外	区域外	—
493		介護老人保健施設 ミレニアムマッシーランド	新井宿 802-5	~0.5m	区域外	区域外	区域外	区域外	区域外	—
494		介護老人保健施設 かわぐちナーシングホーム	西新井宿 1022-1	区域外	区域外	区域外	区域外	区域外	区域外	—
495		介護老人保健施設厚生会川口ケアセンター	西新井宿 1271-1	区域外	区域外	区域外	区域外	区域外	区域外	—
496		老人保健施設 みぬま	木曾呂 1347	0.5m~3m	0.5m~3m	区域外	区域外	区域外	区域外	—
497	小規模多機能型居宅介護	小規模多機能サービスあいあい安行	安行原 1391-1	区域外	区域外	区域外	区域外	~0.5m	区域外	—
498		小規模多機能サービスあいあい新郷	江戸 3-25-5	0.5m~3m	~0.5m	区域外	区域外	区域外	区域外	—
499		ヨウコーキャッスル鳩ヶ谷ヴィラ	鳩ヶ谷本町 3-24-8	区域外	区域外	区域外	区域外	区域外	区域外	—
500		小規模多機能ホーム芝西	芝富士 1-9-25	0.5m~3m	~0.5m	区域外	区域外	区域外	区域外	—
501		小規模多機能すこやかホーム	仲町 1-36	3m~5m	0.5m~3m	区域外	0.5m~3m	区域外	0.5m~3m	—
502	住宅型有料老人ホーム	シニアテラスゆうゆう2	安行原 1591-1	区域外	区域外	区域外	区域外	区域外	区域外	—
503		シニアテラスゆうゆう1	安行原 1696-1	区域外	区域外	区域外	区域外	区域外	区域外	—
504		ウエルハウス安行藤八	安行藤八 374	区域外	区域外	区域外	区域外	0.5m~3m	区域外	—
505		ウエルハウス安行領家	安行領家 644-1	区域外	区域外	区域外	区域外	0.5m~3m	区域外	—
506		ウエルハウス安行	安行領家 654-1	区域外	区域外	区域外	区域外	~0.5m	区域外	—
507		ウエルネス根岸	安行領根岸 1137-19	0.5m~3m	0.5m~3m	区域外	区域外	区域外	区域外	—
508		ウエルハウス明神	安行領根岸 3072-8	0.5m~3m	0.5m~3m	区域外	区域外	区域外	区域外	—
509		ライフパートナー安行領根岸	安行領根岸 500-1	0.5m~3m	0.5m~3m	区域外	区域外	区域外	区域外	—
510		ウエルハウス上ノ台	神戸 166-2	区域外	区域外	区域外	区域外	区域外	区域外	—
511		ウエルハウス神根	神戸 212-1	区域外	区域外	区域外	区域外	区域外	区域外	—
512		ウエルネス石神	石神 326-1	区域外	区域外	区域外	区域外	区域外	区域外	—
513		ウエルネス赤山	赤山 1172-6	区域外	区域外	区域外	区域外	区域外	区域外	—
514		リハステップ道合	道合 476-1	0.5m~3m	0.5m~3m	区域外	区域外	区域外	区域外	—
515		ベターライフコート川口	木曾呂 1560-2	0.5m~3m	0.5m~3m	区域外	区域外	区域外	区域外	—
516		ウエルハウス大塚	木曾呂 497-12	区域外	区域外	区域外	区域外	区域外	区域外	—
517		ウエルネス木曾呂	木曾呂 442-1	区域外	区域外	区域外	区域外	区域外	区域外	—
518		ラ・ヴィ南浦和Ⅰ	伊刈 1543-6	区域外	区域外	区域外	区域外	区域外	区域外	—
519		住宅型有料老人ホームあいりんぐほっぷ	芝 3-4-13	0.5m~3m	~0.5m	区域外	区域外	区域外	区域外	—
520		ベストライフ川口	芝富士 2-10-40	0.5m~3m	区域外	区域外	区域外	区域外	区域外	—
521		ウエルハウス赤井	赤井 1159-1	区域外	区域外	区域外	区域外	区域外	区域外	—
522		ウエルネス東本郷	東本郷 1108-3	~0.5m	区域外	~0.5m	区域外	区域外	区域外	—
523		ウエルハウス新郷	東本郷 598-2	~0.5m	区域外	区域外	区域外	区域外	区域外	—
524		ウエルハウス壱番館	峯 45-1	~0.5m	区域外	区域外	区域外	~0.5m	区域外	—
525		ウエルハウス戸塚	戸塚南 2-19-20	区域外	区域外	区域外	区域外	区域外	区域外	—
526		ウエルハウス差間	差間 3-32-10	区域外	区域外	区域外	区域外	区域外	区域外	—
527		ベターライフ差間	差間 446-2	区域外	区域外	区域外	区域外	区域外	区域外	—
528		住宅型有料老人ホーム松寿苑	西立野 805-3	区域外	区域外	区域外	区域外	区域外	区域外	—
529	ウエルハウス北原台	北原台 3-6-9	区域外	区域外	区域外	区域外	区域外	区域外	—	
530	ハートライフ鳩ヶ谷	坂下町 3-27-3	0.5m~3m	0.5m~3m	0.5m~3m	区域外	区域外	区域外	—	
531	鳩ヶ谷の杜	桜町 5-5-28	区域外	区域外	区域外	区域外	区域外	区域外	—	
532	ライブラリ鳩ヶ谷	里 310-1	0.5m~3m	0.5m~3m	区域外	区域外	区域外	区域外	—	
533	有料老人ホームごらく川口グッドタイムホーム・川口新井宿	源左衛門新田 278-2	区域外	区域外	区域外	区域外	区域外	区域外	—	
534	医療対応住宅ケアホスピス石神	大字石神 1573-10	区域外	区域外	区域外	区域外	区域外	区域外	—	
535	有料老人ホームごらく新井宿	大字安行吉岡 1522-8	区域外	区域外	区域外	区域外	区域外	区域外	—	
536	ライフパートナー川口赤井	大字赤井 1160-5	区域外	区域外	区域外	区域外	区域外	区域外	—	
537										

資一資料 8

No.	施設の区分	名称	所在地	浸水想定						土砂災害警戒区域
				荒川	芝川・新芝川	中川・綾瀬川	鴨川・鴻沼川	利根川	菖蒲川・笹目川	
538	住宅型有料老人ホーム	住宅型有料老人ホームみつばメゾン川口鳩ヶ谷	鳩ヶ谷緑町 1-8	3m~5m	0.5m~3m	区域外	0.5m~3m	区域外	~0.5m	—
539		住宅型有料老人ホームみつばメゾン川口西青木	西青木 3-15-8	3m~5m	0.5m~3m	区域外	区域外	区域外	区域外	—
540		住宅型有料老人ホームみつばメゾン川口領家東棟	領家 2-26-2	3m~5m	0.5m~3m	区域外	区域外	区域外	区域外	—
541		住宅型有料老人ホームみつばメゾン川口榛松	榛松 2-8-23	0.5m~3m	区域外	~0.5m	区域外	~0.5m	区域外	—
542		住宅型有料老人ホームまちの保健室・石神	石神 609	区域外	区域外	区域外	区域外	区域外	区域外	—
543		住宅型有料老人ホームみつばメゾン川口領家西棟	領家 2-26-8	3m~5m	0.5m~3m	区域外	区域外	区域外	区域外	—
544		ウエルホーム川口	芝 4-29-12	0.5m~3m	~0.5m	区域外	区域外	区域外	区域外	—
545		住宅型有料老人ホームみつばメゾン川口安行	安行藤八 408-1	区域外	区域外	区域外	区域外	0.5m~3m	区域外	—
546		メディケアホームかなう川口	飯塚 3-8-17	3m~5m	0.5m~3m	区域外	0.5m~3m	区域外	0.5m~3m	—
547		地域密着型介護老人福祉施設入所者生活介護	特別養護老人ホーム 川口シニアセンター	西新宿宿 1216-6	区域外	区域外	区域外	区域外	区域外	区域外
548	地域密着型特別養護老人ホーム みちあい		道合 874-4	区域外	区域外	区域外	区域外	区域外	区域外	—
549	地域密着型特別養護老人ホーム 悠久の栖		道合 937-1	区域外	区域外	区域外	区域外	区域外	区域外	—
550	特別養護老人ホーム くすのき		原町 4-5	3m~5m	0.5m~3m	区域外	0.5m~3m	区域外	0.5m~3m	—
551	看護小規模多機能型居宅介護	看多機 ぴゅあたいむ (休止)	石神 1708	区域外	区域外	区域外	区域外	区域外	区域外	—
552		看護小規模多機能型居宅介護 ケアホームかがやき	西青木 5-1-40	3m~5m	0.5m~3m	区域外	~0.5m	区域外	~0.5m	—
553		看多機しんあい	芝 3-15-10	0.5m~3m	~0.5m	区域外	区域外	区域外	区域外	—
554	軽費老人ホーム 養護老人ホーム 特別養護老人ホーム 短期入所生活介護	サンテピア	赤井 1055	~0.5m	区域外	区域外	区域外	区域外	区域外	—
555	軽費老人ホーム	ベルハウス	辻 958	0.5m~3m	0.5m~3m	区域外	区域外	区域外	区域外	—
556	障害者(児)福祉サービス事業所	ゆりヶ丘学園 (分場)	安行領根岸 1964	区域外	区域外	区域外	区域外	区域外	区域外	—
557		ゆりヶ丘学園	差間 3-16-36	区域外	区域外	区域外	区域外	区域外	区域外	—
558		川口太陽の家	木曾呂 1374	0.5m~3m	0.5m~3m	区域外	区域外	区域外	区域外	—
559		川口太陽の家	木曾呂 1445	0.5m~3m	0.5m~3m	区域外	区域外	区域外	区域外	—
560		すいーつぱたけ	安行 1132	区域外	区域外	区域外	区域外	0.5m~3m	区域外	—
561		理光	東領家 5-15-15	0.5m~3m	0.5m~3m	区域外	~0.5m	0.5m~3m	区域外	—
562		かわぐち障害者就労支援施設詩膳	幸町 1-5-17 川口みちのくビル 1F	3m~5m	0.5m~3m	区域外	区域外	区域外	~0.5m	—
563		晴れ晴れ	芝園町 3-1-9	0.5m~3m	区域外	区域外	区域外	区域外	区域外	—
564		ねこのて	芝新町 15-9 アステール藤野 101号	0.5m~3m	~0.5m	区域外	区域外	区域外	区域外	—
565			リハビリセンターライフ	赤芝新田 10-1	区域外	区域外	区域外	区域外	区域外	区域外
566		埼玉県済生会ワークステーションみのり	芝 3162	0.5m~3m	区域外	区域外	区域外	区域外	区域外	—
567		チャレンジド・ヒマワリング	西青木 5-2-43 けがれ	3m~5m	0.5m~3m	区域外	区域外	区域外	~0.5m	—
568		GAHAHA's HOUSE	芝 6813-3	0.5m~3m	区域外	区域外	区域外	区域外	区域外	—
569		友垣の里	上青木西 3-4-12	3m~5m	~0.5m	区域外	区域外	区域外	区域外	—
570		コットンハウス作業所	安行慈林 996-1	~0.5m	区域外	区域外	区域外	区域外	区域外	—
571		ネットワークあゆみ朝日東	朝日 6-3-2	3m~5m	0.5m~3m	区域外	~0.5m	区域外	区域外	—
572		ネットワークあゆみ北原台	北原台 3-3-10	区域外	区域外	区域外	区域外	区域外	区域外	—

資一資料 8

No.	施設の区分	名称	所在地	浸水想定						土砂災害警戒区域
				荒川	芝川・新芝川	中川・綾瀬川	鴨川・鴻沼川	利根川	菖蒲川・笹目川	
573		川口市生活介護夢工房	西青木 1-5-1	3m~5m	~0.5m	区域外	区域外	区域外	区域外	—
574	障害者(児)福祉サービス事業所	パンラッコ	安行北谷 647-3	区域外	区域外	区域外	区域外	0.5m~3m	区域外	—
575		ひまわりの友	赤山 831-6	区域外	区域外	区域外	区域外	区域外	区域外	—
576		川口市就労継続支援さじばと	里 1125	0.5m~3m	0.5m~3m	区域外	区域外	区域外	区域外	—
577		さんさんさくら	峯 1298-15	区域外	区域外	区域外	区域外	区域外	区域外	—
578		埼玉県済生会ワークステーションのぞみ	西川口 4-15-15	3m~5m	0.5m~3m	区域外	0.5m~3m	区域外	区域外	—
579		このまんま	柳根町 6-32	0.5m~3m	0.5m~3m	区域外	区域外	区域外	区域外	—
580		多機能型事業所らいぶ	西新井宿 1159-1	区域外	区域外	区域外	区域外	区域外	区域外	—
581		ウェルビー西川口センター	並木 3-1-1 第二福原ビル 5階	3m~5m	区域外	区域外	区域外	区域外	区域外	—
582		かわぐち就労支援事業所詩然Ⅱ	芝 3-22-13	0.5m~3m	区域外	区域外	区域外	区域外	区域外	—
583		SAKURAわらびセンター	芝新町 4-6YS TOWER 6階	0.5m~3m	0.5m~3m	区域外	区域外	区域外	区域外	—
584		光福	西新井宿 885-1	区域外	区域外	区域外	区域外	区域外	区域外	—
585		ミラトレ川口	本町 4-1-8 川口センタービル 4階	3m~5m	~0.5m	区域外	区域外	区域外	~0.5m	—
586		リズム木曽呂	木曽呂 778-4	区域外	区域外	区域外	区域外	区域外	区域外	—
587		メディアキャリアセンターENISHI	西川口 1-22-19 小林ビル 2F	3m~5m	~0.5m	区域外	区域外	区域外	区域外	—
588		たいむ	柳崎 5-12-25	0.5m~3m	0.5m~3m	区域外	区域外	区域外	区域外	—
589		ロジエ	戸塚 2-26-6 ヘルマルシェ 2階	区域外	区域外	区域外	区域外	~0.5m	区域外	—
590		one da full Days	上青木 6-37-5	0.5m~3m	~0.5m	区域外	区域外	区域外	区域外	—
591		もんきいぼっど	芝中田 2-41-11	0.5m~3m	~0.5m	区域外	区域外	区域外	区域外	—
592		アルプス夢工房	領家 3-22-22	3m~5m	0.5m~3m	区域外	0.5m~3m	区域外	区域外	—
593		リズム大塚	源左衛門新田 218-1	区域外	区域外	区域外	区域外	区域外	区域外	—
594		川口市障害者短期入所施設しらゆりの家	朝日 3-16-14	3m~5m	0.5m~3m	区域外	~0.5m	区域外	区域外	—
595		self-A・アイススタジオ川口	前上町 14-1	0.5m~3m	~0.5m	区域外	区域外	区域外	区域外	—
596		アトリエ・ユリシス・ディ	芝 4583-6-105	0.5m~3m	区域外	区域外	区域外	区域外	区域外	—
597		ピュアハーモニー	青木 5-9-14	3m~5m	~0.5m	区域外	区域外	区域外	0.5m~3m	—
598		桜ガーデン	戸塚 3-13-32	区域外	区域外	区域外	区域外	区域外	区域外	—
599		エイト	前川 2-10-11 1F	0.5m~3m	区域外	区域外	区域外	区域外	区域外	—
600		みんと	大字安行慈林 752-6	区域外	区域外	区域外	区域外	区域外	区域外	—
601		デイセンターいぶき	東本郷 1259-3	0.5m~3m	区域外	区域外	区域外	区域外	区域外	—
602		たんぼぼ介護サービス差間	差間 83-1	区域外	区域外	区域外	区域外	区域外	区域外	—
603		エコポットあさひ	東領家 4-8-6	0.5m~3m	0.5m~3m	区域外	区域外	0.5m~3m	区域外	—
604		あさひ福祉作業所	南鳩ヶ谷 5-34-19	3m~5m	~0.5m	区域外	区域外	区域外	区域外	—
605	あさひあ〜と	朝日 2-3-18	3m~5m	~0.5m	区域外	区域外	区域外	区域外	—	
606	カーサ・アミ	前川 2-10-11 2F	0.5m~3m	区域外	区域外	区域外	区域外	区域外	—	
607	ててたりと	上青木西 5-25-8	0.5m~3m	0.5m~3m	区域外	区域外	区域外	区域外	—	
608	サンヴィレッジ川口センター	幸町 3-4-17 スタジオ1F	3m~5m	0.5m~3m	区域外	0.5m~3m	区域外	0.5m~3m	—	
609	にちにち	東川口 4-24-5 ネットピア1階	区域外	区域外	区域外	区域外	0.5m~3m	区域外	—	
610	はれ	木曽呂 1078-1	区域外	区域外	区域外	区域外	区域外	区域外	—	
611	アトリエ・輪(はれ分場)	木曽呂 89-4	区域外	区域外	区域外	区域外	区域外	区域外	—	
612	ほっとすてーしょん	八幡木 1-18-20	0.5m~3m	0.5m~3m	区域外	区域外	区域外	区域外	—	
613	KoKoColor(ここからー)	東領家 4-11-23 Hale Lehua2階	0.5m~3m	0.5m~3m	区域外	区域外	0.5m~3m	区域外	—	
614	リズム南鳩ヶ谷	南鳩ヶ谷 2-17-4	0.5m~3m	0.5m~3m	区域外	区域外	~0.5m	区域外	—	
615	Colourful Design works	鳩ヶ谷緑町二丁目 20番地の15	3m~5m	0.5m~3m	区域外	~0.5m	区域外	区域外	—	
616	未来サポート	大字安行領根岸 378-4	0.5m~3m	0.5m~3m	区域外	区域外	区域外	区域外	—	
617	デイサービス山桜@東本郷	東本郷 1152-1 第一寿マンション 1F	区域外	区域外	区域外	区域外	区域外	区域外	—	

No.	施設の区分	名称	所在地	浸水想定						土砂災害警戒区域
				荒川	芝川・新芝川	中川・綾瀬川	鴨川・鴻沼川	利根川	菖蒲川・笹目川	
618	障害者(児)福祉サービス事業所	ウェルビー西川口 第2センター	西川口1-6-3 西川口ビル5階B号室	3m~5m	区域外	区域外	区域外	区域外	区域外	—
619		ブロッサムワークス川口	芝樋ノ爪 1-1-45	0.5m~3m	~0.5m	区域外	区域外	区域外	区域外	—
620		西川口カルディア	西川口1-6-17 扶桑ビル6階	3m~5m	区域外	区域外	区域外	区域外	区域外	—
621		就労支援事業所シゴプラッ！！川口戸塚安行	安行藤八 315 スズコービル1階	区域外	区域外	区域外	区域外	0.5m~3m	区域外	—
622		あみくる	本町 4-9-14	3m~5m	0.5m~3m	区域外	0.5m~3m	区域外	~0.5m	—
623		あみくるおべんと屋さん	金山町 3-18	3m~5m	0.5m~3m	区域外	0.5m~3m	区域外	0.5m~3m	—
624		花ててたりと	新井町 13-2 興邦ビル2 1階	3m~5m	0.5m~3m	区域外	区域外	区域外	区域外	—
625		ラド	伊刈 78	0.5m~3m	0.5m~3m	区域外	区域外	区域外	区域外	—
626		ほまれの家川口店	西川口 3-29-1 8ヒロイトビル2F	3m~5m	0.5m~3m	区域外	~0.5m	区域外	区域外	—
627		オフィストBIRA	戸塚 1-9-15 チャールズII 2階	区域外	区域外	区域外	区域外	区域外	区域外	—
628		じゅんとすの森	赤井 4-20-11	区域外	区域外	区域外	区域外	区域外	区域外	—
629		Cocorport College 川口キャンパス	幸町 2-9-11 丸共ビル3階	3m~5m	0.5m~3m	区域外	0.5m~3m	区域外	0.5m~3m	—
630		シャローム西川口駅前	並木 2-1-7 フォーバーツ並木 3階 302号室	3m~5m	0.5m~3m	区域外	~0.5m	区域外	区域外	—
631		なかよし	芝高木 2-25-43	0.5m~3m	~0.5m	区域外	区域外	区域外	区域外	—
632		エメラルドマーリン	西川口 1-17-9 ジェム西川口 No.5 201	3m~5m	0.5m~3m	区域外	~0.5m	区域外	~0.5m	—
633		アドライズ plus 蕨駅前センター	芝新町 5-16 第3五福ビル2F	0.5m~3m	0.5m~3m	区域外	区域外	区域外	区域外	—
634		就労継続支援B型事業所奏	安行領根岸 1839-11	区域外	区域外	区域外	区域外	区域外	区域外	—
635		就労継続支援B型 ハートライン	並木 1-27-6	3m~5m	0.5m~3m	区域外	~0.5m	区域外	~0.5m	—
636		グループホーム葉月	前川 2-23-14	0.5m~3m	0.5m~3m	区域外	区域外	区域外	区域外	—
637		ファミリーメゾン元郷	元郷 1-32-7-202	3m~5m	0.5m~3m	区域外	0.5m~3m	区域外	区域外	—
638		オレンジホーム	木曾呂 205-2	区域外	区域外	区域外	区域外	区域外	区域外	—
639		第2オレンジホーム	木曾呂 249-1	区域外	区域外	区域外	区域外	区域外	区域外	—
640		めだかのいっぼ・ケアホーム メゾンめだか さくら館	安行字馬除 202・203	区域外	区域外	~0.5m	区域外	区域外	区域外	—
641		メゾンめだか 沙羅の木	大字安行原字向原 2672-4	区域外	区域外	区域外	区域外	区域外	区域外	—
642		メゾンめだかオリーブの木	安行羽羽 1-6-3	区域外	区域外	~0.5m	区域外	~0.5m	区域外	—
643		ひかりテラス	南前川 1-12-14	3m~5m	~0.5m	区域外	0.5m~3m	区域外	区域外	—
644		ほがらか かわぐち1・2・3・4・5	西青木 3-8-11-101, 102, 201, 205	3m~5m	0.5m~3m	区域外	区域外	区域外	区域外	—
645		あかつき館イキシアⅢ	木曾呂 939-9	区域外	区域外	区域外	区域外	区域外	区域外	—
646		あづま荘	朝日 6-3-2	3m~5m	0.5m~3m	区域外	~0.5m	区域外	区域外	—
647		赤井荘	赤井 1-20-2	0.5m~3m	~0.5m	区域外	区域外	~0.5m	区域外	—
648		峯荘	峯 1547-3	区域外	区域外	区域外	区域外	区域外	区域外	—
649	神根荘	道合 1311	区域外	区域外	区域外	区域外	区域外	区域外	—	
650	木曾呂荘	木曾呂 460-1	区域外	区域外	区域外	区域外	区域外	区域外	—	
651	慈林荘	安行慈林 147-6	区域外	区域外	区域外	区域外	区域外	区域外	—	
652	第2吉岡荘	安行吉岡 1572-11	区域外	区域外	区域外	区域外	区域外	区域外	—	
653	ソル・ルナ	東本郷 322	0.5m~3m	区域外	区域外	区域外	区域外	区域外	—	
654	はろはろ・みなみな	木曾呂 871-3	区域外	区域外	区域外	区域外	区域外	区域外	—	
655	タオ・リノ	木曾呂 708-5	区域外	区域外	区域外	区域外	区域外	区域外	—	
656	ほあろは	芝塚原 2-14-5	0.5m~3m	区域外	区域外	区域外	区域外	区域外	—	
657	あさひホーム	東領家 5-11-11	3m~5m	0.5m~3m	区域外	区域外	0.5m~3m	区域外	—	
658	あさひホームⅡ・Ⅲ	東領家 4-11-23 飯塚ビル	0.5m~3m	0.5m~3m	区域外	区域外	0.5m~3m	区域外	—	
659	ソーシャルインクルーホーム川口安行原B・C・CⅡ棟	安行原 783-2、3	区域外	区域外	区域外	区域外	区域外	区域外	—	

資一資料 8

No.	施設の区分	名称	所在地	浸水想定						土砂災害警戒区域
				荒川	芝川・新芝川	中川・綾瀬川	鴨川・鴻沼川	利根川	菖蒲川・笹目川	
660		わおん川口	安行領根岸 34-17	区域外	区域外	区域外	区域外	区域外	区域外	—
661		宝島	西立野 1104-1	区域外	区域外	区域外	区域外	区域外	区域外	—
662		ソーシャルインクルーホーム川口柳崎Ⅰ～Ⅳ	柳崎 2-2-8、13	0.5m～3m	0.5m～3m	区域外	区域外	区域外	区域外	—
663		ソーシャルインクルーホーム川口西立野Ⅰ～Ⅳ	大字石神 1715、1716-2	区域外	区域外	区域外	区域外	区域外	区域外	—
664		あゆみホーム はびはび	芝 1-13-8	0.5m～3m	～0.5m	区域外	区域外	区域外	区域外	—
665		グループホームわおんイキシア	新堀 837-10	区域外	区域外	区域外	区域外	区域外	区域外	—
666		グループホームわおんイキシアⅡ	大字安行 248-20	区域外	区域外	区域外	区域外	区域外	区域外	—
667		はるのいえ 川口A	東川口 5-20-11	区域外	区域外	～0.5m	区域外	0.5m～3m	区域外	—
668		ピュアリス リパーテラス 1・2	安行領根岸 2874-1	0.5m～3m	0.5m～3m	区域外	区域外	区域外	区域外	—
669		ピュアリス ウィステリア 言番館・貳番館	安行藤八 500	区域外	区域外	区域外	区域外	～0.5m	区域外	—
670		サンブライト川口3号館	上青木 6-24-4	0.5m～3m	0.5m～3m	区域外	区域外	区域外	区域外	—
671		サンブライト川口4号館	南前川 2-13-29	3m～5m	～0.5m	区域外	0.5m～3m	区域外	区域外	—
672		グループホームサンブライト川口	元郷 5-7-9	3m～5m	0.5m～3m	区域外	0.5m～3m	区域外	区域外	—
673		サンブライト川口2号館	元郷 1-27-11	3m～5m	0.5m～3m	区域外	区域外	区域外	区域外	—
674		ヤシの家	柳崎 4-6-24	0.5m～3m	0.5m～3m	区域外	区域外	区域外	区域外	—
675		ヤシの家 B棟	柳崎 4-6-3	0.5m～3m	0.5m～3m	区域外	区域外	区域外	区域外	—
676		月のしっぽ	上青木 3-17-3	0.5m～3m	0.5m～3m	区域外	区域外	区域外	区域外	—
677		月のしっぽS1、S2	上青木 3-7-10 skip house201号室、202号室	0.5m～3m	0.5m～3m	区域外	区域外	区域外	区域外	—
678		月のしっぽ2号棟	安行領根岸 871-5	0.5m～3m	0.5m～3m	区域外	区域外	区域外	区域外	—
679		グループホーム グリーンティ	在家町 12-1	0.5m～3m	区域外	区域外	区域外	区域外	区域外	—
680	障害者(児)福祉サービス事業所	I Garden	桜町 6-16-2	区域外	区域外	区域外	区域外	区域外	区域外	—
681		クライスハイム差間Ⅰ・Ⅱ・Ⅲ・Ⅳ	大字差間 18-2	区域外	区域外	区域外	区域外	区域外	区域外	—
682		アイダーホーム川口栄町	栄町 3-3-18-2	3m～5m	0.5m～3m	0.5m～3m	0.5m～3m	区域外	0.5m～3m	—
683		アイダーホーム川口中青木、第二中青木	中青木 2-5-27	3m～5m	0.5m～3m	区域外	区域外	区域外	～0.5m	—
684		障がい者グループホームプロスベリテ川口柳根	柳根町 10-18	区域外	区域外	区域外	区域外	区域外	区域外	—
685		日中支援型グループホーム新堀荘	大字新堀 689-7	区域外	区域外	区域外	区域外	区域外	区域外	—
686		ディアコート・第2ディアコート	西川口 1-33-4 ディアコート 302, 501, 502, 601, 602	3m～5m	～0.5m	区域外	区域外	区域外	区域外	—
687		あおばホーム(グレースハイツ川口)、第2グレースハイツ川口	西川口 4-4-20 グレースハイツ川口 103, 203, 302, 403	3m～5m	0.5m～3m	区域外	～0.5m	区域外	区域外	—
688		第2あおばホーム	西川口 6-19-33	3m～5m	0.5m～3m	区域外	～0.5m	区域外	0.5m～3m	—
689		メゾンタカノ	川口 6-2-9 メゾンタカノ 202, 303	3m～5m	0.5m～3m	区域外	0.5m～3m	区域外	0.5m～3m	—
690		川口市心身障害福祉センターわかゆり学園	赤井 1227	区域外	区域外	区域外	区域外	区域外	区域外	—
691		HAPPY DAYS	上青木 6-37-3	0.5m～3m	～0.5m	区域外	区域外	区域外	区域外	—
692		放課後等デイサービスいちご	安行慈林 137-2	区域外	区域外	区域外	区域外	区域外	区域外	—
693		青空教室けやき	戸塚 3-35-7 シタビル2階	区域外	区域外	区域外	区域外	～0.5m	区域外	—
694	リズム大塚	源左衛門新田 2 18-1	区域外	区域外	区域外	区域外	区域外	区域外	—	
695	放課後なかよしくらぶ	上青木西 4-5-18 ベルフォートⅡ1階	0.5m～3m	0.5m～3m	区域外	区域外	区域外	区域外	—	
696	みんなのさくら	戸塚南 2-5-1 みよビル2号館 1A	区域外	区域外	区域外	区域外	区域外	区域外	—	
697	リズム木曾呂Ⅱ	木曾呂 775 番地 1	区域外	区域外	区域外	区域外	区域外	区域外	—	

No.	施設の区分	名称	所在地	浸水想定						土砂災害警戒区域
				荒川	芝川・新芝川	中川・綾瀬川	鴨川・鴻沼川	利根川	菖蒲川・笹目川	
698	障害者(児)福祉サービス事業所	放課後デイサービスやまぶき	朝日 6-22-16	3m~5m	0.5m~3m	区域外	区域外	区域外	区域外	—
699		サニーサイド	元郷 1-5-9-1F	3m~5m	~0.5m	区域外	~0.5m	区域外	区域外	—
700		かるみあの hana	西川口 3-22-35 マインドプラザ 1F、3F	3m~5m	~0.5m	区域外	区域外	区域外	区域外	—
701		さくら学童	戸塚南 2-4-1 ヴェルデクレマーズ 1A	区域外	区域外	区域外	区域外	区域外	区域外	—
702		放課後なかよしサークル	上青木西 4-12-22	0.5m~3m	~0.5m	区域外	区域外	区域外	区域外	—
703		青空教室ひがし	戸塚東 2-17-17	区域外	区域外	区域外	区域外	~0.5m	区域外	—
704		児童デイサービス・ユニゾン芝	芝 1-28-8 サビレッチ芝 1 階 101 号、102 号	0.5m~3m	0.5m~3m	区域外	区域外	区域外	区域外	—
705		かるみあ 2 ッコニコ	西川口 2-11-2 コートハイッ 1F	3m~5m	~0.5m	区域外	区域外	区域外	~0.5m	—
706		児童デイサービス プラス川口	朝日 4-1-8 三栄ハイッ 1 階	3m~5m	0.5m~3m	区域外	区域外	区域外	区域外	—
707		DEKITA 東川口	戸塚 2-26-18 ベルアガーデン 101	区域外	区域外	区域外	区域外	~0.5m	区域外	—
708		LITALICO ジュニア川口教室	栄町 3-5-1 川口ミツビル 5F	3m~5m	0.5m~3m	区域外	0.5m~3m	区域外	0.5m~3m	—
709		STARS	本町 1-14-16	3m~5m	区域外	区域外	~0.5m	区域外	~0.5m	—
710		縁 JOY	安行領根岸 1825-31	区域外	区域外	区域外	区域外	区域外	区域外	—
711		ハッピーテラスわらび駅東口教室	芝新町 8-7-203 号	0.5m~3m	区域外	区域外	区域外	区域外	区域外	—
712		放課後リリークラブ	安行藤八 685-4	区域外	区域外	0.5m~3m	区域外	0.5m~3m	区域外	—
713		放課後等デイサービス ブライム	戸塚 2-26-6 ベルマルシェ 201 号	区域外	区域外	区域外	区域外	~0.5m	区域外	—
714		ハッピーキッズスペースみんと東川口	戸塚 2-26-8 ベルシャトゥ 戸塚 1 階	区域外	区域外	区域外	区域外	~0.5m	区域外	—
715		放課後等デイサービス すきっぷ 上青木西教室	上青木西 4-19-28	0.5m~3m	~0.5m	区域外	区域外	区域外	区域外	—
716		児童デイサービス あおぞら	西青木 5-2-28 クリエイトイブ 川口 1 階	3m~5m	0.5m~3m	区域外	区域外	区域外	~0.5m	—
717		ソレイユ 川口里教室	里 292-4	0.5m~3m	区域外	区域外	区域外	区域外	区域外	—
718		ハッピー川口駅東口教室	栄町 3-2-23-301	3m~5m	~0.5m	区域外	~0.5m	区域外	0.5m~3m	—
719		児童デイサービス ユニゾン西川口	西川口 1-34-10 1F	3m~5m	0.5m~3m	区域外	0.5m~3m	区域外	区域外	—
720		児童デイサービス プラスα 南鳩ヶ谷	南鳩ヶ谷 4-23-15 1 階	3m~5m	0.5m~3m	区域外	区域外	区域外	区域外	—
721		縁 JOY time	南鳩ヶ谷 2-22-4	0.5m~3m	0.5m~3m	区域外	区域外	0.5m~3m	区域外	—
722		そだち園	元郷 1-6-25 元郷ハイッ B-1F	5m~10m	0.5m~3m	区域外	0.5m~3m	区域外	区域外	—
723		ムー・インターナショナル・スクール	金山町 2-16 フォールカサ 1 階	3m~5m	0.5m~3m	区域外	0.5m~3m	区域外	0.5m~3m	—
724		ハッピー川口駅西口教室	川口 3-2-1 リブリ川口一番街 1 号棟 201-C 号室	3m~5m	区域外	区域外	区域外	区域外	~0.5m	—
725		cocoro	新堀 239-4	区域外	区域外	区域外	区域外	区域外	区域外	—
726		ハッピーキッズスペースみんと第 2 東川口	戸塚 3-29-5 東川口ガーデンプラザ 八番館 1 階	区域外	区域外	区域外	区域外	~0.5m	区域外	—
727		かるみあ 4 つ葉	西川口 3-12-5	3m~5m	~0.5m	区域外	区域外	区域外	区域外	—
728		放課後等デイサービス「すたあと」	西新井宿 900-2 1 階部分 101 号室	区域外	区域外	区域外	区域外	区域外	区域外	—
729		こばんはうすさくら 川口青木教室	上青木西 4-12-18 レジデンス青木 1 階	0.5m~3m	~0.5m	区域外	区域外	区域外	区域外	—
730		放課後等デイサービスあすにこ	本前川 1-3-5 -パソビル 1F (101 号室・102 号室)	0.5m~3m	0.5m~3m	区域外	区域外	区域外	区域外	—
731	コペルプラス川口教室	幸町 3-8-46 コスモ川口幸町 204 号室	3m~5m	0.5m~3m	区域外	0.5m~3m	区域外	0.5m~3m	—	
732	放課後等デイサービス ジャングル gym	青木 3-26-16-1F	3m~5m	0.5m~3m	区域外	0.5m~3m	区域外	区域外	—	
733	おれんじキッズ&児童デイサービス・アニマート	戸塚 2-2-14-101	区域外	区域外	区域外	区域外	区域外	区域外	—	

資一資料 8

No.	施設の区分	名称	所在地	浸水想定						土砂災害警戒区域
				荒川	芝川・新芝川	中川・綾瀬川	鴨川・鴻沼川	利根川	菖蒲川・笹目川	
734		児童発達支援・放課後リリクラブ	大字赤山 322-6	区域外	区域外	区域外	区域外	区域外	区域外	—
735		療育ポータルスタジオ Core More	芝 2-14-31 第 2 聖ビル 1 階	0.5m~3m	区域外	区域外	区域外	区域外	区域外	—
736		キッズの森 川口	弥平 4-2-4-1 階	3m~5m	区域外	区域外	区域外	区域外	区域外	—
737		てらびあぽけっと 西川口教室	西川口 1-16-3 堀江ビル 1F	3m~5m	~0.5m	区域外	区域外	区域外	~0.5m	—
738		療育園きらめき	東本郷 1131-1-105	区域外	区域外	区域外	区域外	区域外	区域外	—
739		ひまわりのたね つなぐ園	前川 2-10-14	0.5m~3m	0.5m~3m	区域外	区域外	区域外	区域外	—
740		児童発達支援・放課後等デイサービス green room	里 573-1	~0.5m	0.5m~3m	区域外	区域外	区域外	区域外	—
741		てらびあぽけっと 東川口教室	東川口 2-6-18-102	区域外	区域外	区域外	区域外	0.5m~3m	区域外	—
742		ム・インターナショナル・スクールⅡ	西青木 3-4-8 ミヅノビル 1 階	3m~5m	0.5m~3m	区域外	区域外	区域外	区域外	—
743		スキップランド 川口南	南町 1-1-9-102 号	3m~5m	0.5m~3m	区域外	0.5m~3m	区域外	区域外	—
744		ハビー西川口教室	並木 3-1-1 第二福原ビル 2 階	0.5m~3m	~0.5m	区域外	区域外	区域外	区域外	—
745		マジック川口	上青木 2-14-16 プレミアム 3	0.5m~3m	~0.5m	区域外	区域外	区域外	区域外	—
746		ぐっどはーと 川口	藤兵衛新田 200-29	区域外	区域外	~0.5m	区域外	0.5m~3m	区域外	—
747		Ohana こどもルーム	東川口 3-3-1-202	区域外	区域外	区域外	区域外	0.5m~3m	区域外	—
748		児童発達支援センターたびだち学園	源左衛門新田字西原 279-11	区域外	区域外	区域外	区域外	区域外	区域外	—
749		ひまわりのたね わかば教室	前川 1-14-6	0.5m~3m	~0.5m	区域外	区域外	区域外	区域外	—
750		コペルプラス 蕨教室	芝園町 3 川口芝園団地 1 2 号棟 1 0 4 号室	0.5m~3m	区域外	区域外	区域外	区域外	区域外	—
751	障害者(児)福祉サービス事業所	放課後等デイサービス めだかのいえ	東川口 6-15-34	区域外	区域外	~0.5m	区域外	0.5m~3m	区域外	—
752		ジュビコテック	芝新町 7-22 森ビル 2 階	0.5m~3m	~0.5m	区域外	区域外	区域外	区域外	—
753		放課後等デイサービス わかば	峯 639-2	区域外	区域外	区域外	区域外	区域外	区域外	—
754		児童発達支援・放課後等デイサービス まなきっず	飯塚 1-8-12 アゼル川口 205 号	3m~5m	0.5m~3m	区域外	0.5m~3m	区域外	0.5m~3m	—
755		らいおんハート遊びリレーション児童デイ西川口	並木 2-31-3 グリーンパークウェスト川口	3m~5m	0.5m~3m	区域外	区域外	区域外	区域外	—
756		こぼんはうすさくら 川口戸塚教室	戸塚 5-19-34 フォルトゥナ光 1 階 B 号室	区域外	区域外	区域外	区域外	~0.5m	区域外	—
757		TAKUMI 川口	並木 3-4-23 フロンティア並木ビル 2 階	3m~5m	0.5m~3m	区域外	区域外	区域外	区域外	—
758		ひまわりのたね ひなた園	栄町 1-11-11 コーポ高徳 1F	3m~5m	~0.5m	区域外	0.5m~3m	区域外	~0.5m	—
759		TOKUZO ジュニア西川口教室	並木 2-11-20	3m~5m	0.5m~3m	区域外	区域外	区域外	区域外	—
760		かるみあこっこ	西川口 3-12-5-2F	3m~5m	~0.5m	区域外	区域外	区域外	区域外	—
761		エルベテーク 川口教室	本町 4-13-11 デュオプラザ川口 3 番館 104	3m~5m	0.5m~3m	区域外	~0.5m	区域外	0.5m~3m	—
762		児童発達支援事業所 ひかり園	本町 3-9-21	3m~5m	0.5m~3m	区域外	~0.5m	区域外	~0.5m	—
763		放課後デイサービス あかねクラブ芝西	芝西 2-27-16 芝西医療ビル 2B	0.5m~3m	区域外	区域外	区域外	区域外	区域外	—
764		TOKUZO ジュニア鳩ヶ谷教室	安行領根岸 3321-1W ARMMANS IO N II 2 0 2 号	0.5m~3m	0.5m~3m	区域外	区域外	区域外	区域外	—
765		コペルプラスジュニア東川口第二教室	戸塚 1-9-41 エクセレント東川口 1 階	区域外	区域外	区域外	区域外	区域外	区域外	—

No.	施設の区分	名称	所在地	浸水想定						土砂災害警戒区域
				荒川	芝川・新芝川	中川・綾瀬川	鴨川・鴻沼川	利根川	菖蒲川・笹目川	
766	障害者(児)福祉サービス事業所	放課後等デイサービス すきっぷ 西川口教室	西川口 2-6-32	3m~5m	0.5m~3m	区域外	0.5m~3m	区域外	~0.5m	—
767		孝順会 シャンテ	柳崎 4-28-26	区域外	区域外	区域外	区域外	区域外	区域外	—
768		児童発達支援 放課後等デイサービス すてっぷ すきっぷ	桜町 1-13-17 ライオンズプラザ鳩ヶ谷 101号室	区域外	区域外	区域外	区域外	区域外	区域外	—
769		PARK	青木 4-17-16 青木ビル2階	3m~5m	0.5m~3m	区域外	0.5m~3m	区域外	区域外	—
770		ジョブサキッズ川口教室	本町 4-7-24 BELAGGIO 川口本町1階	3m~5m	0.5m~3m	区域外	~0.5m	区域外	~0.5m	—
771		児童デイサービスプラス high 戸塚安行	安行藤 315 スズコービル1階	区域外	区域外	区域外	区域外	0.5m~3m	区域外	—
772		LITALICO ジュニア鳩ヶ谷教室	坂下町 2-1-10 川田ビル 2F	0.5m~3m	区域外	区域外	区域外	区域外	区域外	—
773		コペルプラス 川口市役所前教室	中青木一丁目1番25号 小林合同会計ビル101	3m~5m	0.5m~3m	区域外	~0.5m	区域外	~0.5m	—
774		コペルプラス 新井宿教室	新井宿 40-2-1 新井宿医療ビレッジ2号棟 202号室	区域外	区域外	区域外	区域外	区域外	区域外	—
775		縁とつ もっく	上青木二丁目13-3 ニュークレスト上青木Ⅲ 107号室	3m~5m	0.5m~3m	区域外	~0.5m	区域外	区域外	—
776		スマイルぼけっと	弥平 1-14-21	3m~5m	0.5m~3m	区域外	区域外	区域外	区域外	—
777		ネイスぶらす 戸塚安行校	安行藤 463	区域外	区域外	区域外	区域外	0.5m~3m	区域外	—
778		児童発達支援・放課後等デイサービス greenroom 凧	芝中田 2-21-2 2 バシヤール能登 1F	0.5m~3m	0.5m~3m	区域外	区域外	区域外	区域外	—
779		てらびあぼけっと 西川口五丁目教室	西川口 5-11-20 白土ビル2F	0.5m~3m	~0.5m	区域外	区域外	区域外	~0.5m	—
780		ひまわりのたね みのり	芝西 2-27-16 芝西医療ビル1A	0.5m~3m	~0.5m	区域外	区域外	区域外	区域外	—
781		縁コラージュ	芝中田 1-26-15 メゾン田村1階	0.5m~3m	~0.5m	区域外	区域外	区域外	区域外	—
782		放課後リリークラブ Creative&Craft	前川 1-9-21	0.5m~3m	0.5m~3m	区域外	区域外	区域外	区域外	—
783		児童発達支援 放課後等デイサービス すてっぷすきっぷ 第二	戸塚 2-17-15 グランディール1階102号室	~0.5m	区域外	区域外	区域外	0.5m~3m	区域外	—
784		TAKUMI 東川口	東川口 3-7-33 COTTONCANDY HIGASHI-KAWAGUCHI 2階6号室	~0.5m	区域外	~0.5m	区域外	0.5m~3m	区域外	—
785		ネイスぶらす 東川口校	東川口 3-6-25 もがき歯科医院ビル1F	区域外	区域外	区域外	区域外	0.5m~3m	区域外	—
786		ハッピー川口樹モール教室	幸町 2-4-12 東映マンション2F	3m~5m	0.5m~3m	区域外	~0.5m	区域外	0.5m~3m	—
787		ハッピーキッズスペースみんと第3東川口	戸塚 2-3-10 東川口ガーデンヒルズ七番館102	区域外	区域外	区域外	区域外	区域外	区域外	—
788		ほわいと	安行領根岸 2998-3	0.5m~3m	0.5m~3m	区域外	区域外	区域外	区域外	—
789		放課後等デイサービス ウイズ・ユー川口青木	青木 5-17-37 栗田ビル1階	3m~5m	0.5m~3m	区域外	区域外	区域外	~0.5m	—
790		エコルド川口教室	里 231 番 3	0.5m~3m	0.5m~3m	区域外	区域外	区域外	区域外	—
791		コペルプラス 川口領家教室	領家 1-24-4 ロードビルディング3階	3m~5m	0.5m~3m	区域外	区域外	区域外	区域外	—
792	放課後等デイサービス ブライム2	戸塚 2-25-20 サンライト高橋1階	区域外	区域外	区域外	区域外	~0.5m	区域外	—	
793	縁 hope	木曾呂 167-8	区域外	区域外	区域外	区域外	区域外	区域外	—	
794	ステップアップキッズ	戸塚 3-32-13 TKビル102	区域外	区域外	区域外	区域外	~0.5m	区域外	—	

資一資料 8

No.	施設の区分	名称	所在地	浸水想定						土砂災害警戒区域
				荒川	芝川・新芝川	中川・綾瀬川	鴨川・鴻沼川	利根川	菖蒲川・笹目川	
795	障害者(児)福祉サービス事業所	てらびあぼけつと鳩ヶ谷教室	坂下町 2-6-11 ピジョンハウス 2 1 階	0.5m~3m	0.5m~3m	区域外	区域外	区域外	区域外	—
796		すくすくがーでん	戸塚東 3-23-1	区域外	区域外	区域外	区域外	~0.5m	区域外	—
797		児童発達支援・放課後等デイサービス LUMO 西川口校	並木 2 丁目 9-2 2 並木コーワハイツ 1 0 3 号室	3m~5m	0.5m~3m	区域外	区域外	区域外	区域外	—
798		ヒトウェル西川口教室	西川口 3-3-3-2 4 マ・メゾン 1 階	3m~5m	~0.5m	区域外	区域外	区域外	区域外	—
799		飯塚荘	飯塚 1-9-44	3m~5m	0.5~3m	区域外	0.5~3m	区域外	0.5m~3m	—
800		なかよしホーム(まかまか)	差間 451-1	区域外	区域外	区域外	区域外	区域外	区域外	—
801		ソーシャルインクルーホーム川口安行原 A 棟	安行原 783-1	区域外	区域外	区域外	区域外	区域外	区域外	—
802		グループホーム K o K o C o l o r	弥平 4-2-4 2 階 3 階	3m~5m	0.5m~3m	区域外	区域外	区域外	区域外	—
803		グループホーム プラス assist 川口芝	芝 2-21-29	0.5m~3m	~0.5m	区域外	区域外	区域外	区域外	—
804		ピュアリス ノア壺番館	東領家 2-8-4	3m~5m	0.5m~3m	区域外	区域外	区域外	区域外	—
805		リズム安行出羽	安行出羽 1-1-8	区域外	区域外	区域外	区域外	~0.5m	区域外	—
806		ジョブポイントらいく・ゆー川口	栄町 2-7-18 シルバーグレース藤川 1 階	3m~5m	0.5m~3m	区域外	0.5m~3m	区域外	~0.5m	—
807		LITALICO ワークス川口	栄町 3-1-14 川口三栄ビル 6 F D 号室	3m~5m	0.5m~3m	区域外	0.5m~3m	区域外	0.5m~3m	—
808		タカマーミ川口	江戸 3-5-13 山田貸事業所 1 階	区域外	区域外	区域外	区域外	区域外	区域外	—
809		ピュアリス セントラルパーク①②	上青木西 5-4-15	0.5m~3m	~0.5m	区域外	区域外	区域外	区域外	—
810		多機能型事業所ガムとゴム川口	幸町 2-13-5 コア幸町 2F	3m~5m	0.5m~3m	区域外	~0.5m	区域外	0.5m~3m	—
811		プラス assist 川口芝サテライト 1	芝 2-22-16 プラザズキ 201	0.5m~3m	~0.5m	区域外	区域外	区域外	区域外	—
812		グループホーム グラシアス	芝 4-26-21	0.5m~3m	~0.5m	区域外	区域外	区域外	区域外	—
813		LARGO 東川口	戸塚 2-21-6 フラワーレジデンス 102 号	~0.5m	区域外	区域外	区域外	~0.5m	区域外	—
814		グループホーム SSK	戸塚 4-28-22, 24	区域外	区域外	区域外	区域外	区域外	区域外	—
815		就労継続支援 A 型事業所 ANDSMILE	並木 3-10-13 2 階	3m~5m	0.5m~3m	区域外	区域外	区域外	区域外	—
816		グループホーム プラス assist 川口榛松	榛松 269-3 2 階 3 階	区域外	区域外	区域外	区域外	区域外	区域外	—
817		グループホームセゾン川口	鳩ヶ谷本町 3-2-6	区域外	区域外	区域外	区域外	区域外	区域外	—
818		医療的ケア対応支援グループホーム グレイスジュミ	鳩ヶ谷緑町 1-3-19	3m~5m	0.5m~3m	区域外	~0.5m	区域外	区域外	—
819		就労継続支援 B 型 みらい	東内野 372-1	区域外	区域外	区域外	区域外	区域外	区域外	—
820		グループホーム サクラ荘 東川口	東内野 378-3	区域外	区域外	区域外	区域外	区域外	区域外	—
821		サンブライト川口 5 号館	前上町 4-8	0.5m~3m	~0.5m	区域外	区域外	区域外	区域外	—
822		サンブライト川口 4 号館 サテライト①	前川 4-49-12 メゾンプレジール 201	0.5m~3m	~0.5m	区域外	区域外	区域外	区域外	—
823		グループホームエンパシー	前田 1268-48	3m~5m	0.5m~3m	区域外	~0.5m	区域外	区域外	—
824	生活介護ねこのて	芝新町 14-9 梅宮ビル 1 階	0.5m~3m	~0.5m	区域外	区域外	区域外	区域外	—	
825	川口市生活介護さじばと	八幡木 1-19-5	0.5m~3m	0.5m~3m	区域外	区域外	区域外	区域外	—	
826	Anela	前川 2 丁目 2 2-8	0.5m~3m	~0.5m	区域外	区域外	区域外	区域外	—	
827	児童発達支援・放課後等デイサービス ヒトツナ戸塚安行教室	長蔵 1 丁目 2 0 番 2 0 号	区域外	区域外	区域外	区域外	区域外	区域外	—	
828	リトルビーンズ・イッポ	西青木 4-1-3 サンキョービル 3 階	3m~5m	0.5m~3m	区域外	区域外	区域外	区域外	—	
829	児童発達支援・放課後等デイサービス Camino	柳崎 5 丁目 1-1 ツカサビル 2 0 1 号室	~0.5m	区域外	区域外	区域外	区域外	区域外	—	

No.	施設の区分	名称	所在地	浸水想定						土砂災害警戒区域
				荒川	芝川・新芝川	中川・綾瀬川	鴨川・鴻沼川	利根川	菖蒲川・笹目川	
830	障害者(児)福祉サービス事業所	すてっぷすきっぷ第3	東川口1-17-1 2 クリーンネス ハイツ1階	区域外	区域外	区域外	区域外	区域外	区域外	—
831		サンFC川口	中青木1-5-20	3m~5m	0.5m~3m	区域外	0.5m~3m	区域外	~0.5m	—
832		放課後等デイサービス ウイズ・ユー川口東領家	東領家二丁目34-17	3m~5m	0.5m~3m	区域外	区域外	区域外	区域外	—
833		かるみあご	西川口6丁目10番 10	3m~5m	~0.5m	区域外	区域外	区域外	0.5m~3m	—
834		One step smile 川口教室	小谷場1215 三 恵ハイツ101	区域外	区域外	区域外	区域外	区域外	区域外	—
835		ハッピーテラスキッズ上青 木ルーム	上青木西二丁目4番 地7	3m~5m	0.5m~3m	区域外	~0.5m	区域外	区域外	—
836		こどもサークル川口峯	峯998番地	区域外	区域外	区域外	区域外	区域外	区域外	—
837		みらい	北園町2-24	区域外	区域外	区域外	区域外	区域外	区域外	—
838		いろとりどり	榛松3-21-5	0.5m~3m	区域外	区域外	区域外	区域外	区域外	—
839		フォレストキッズさとむら 東川口教室	戸塚東1-11-6	~0.5m	区域外	区域外	区域外	0.5m~3m	区域外	—
840	ゆーもあstudio	西川口3丁目9-6 フジレジデンス101	3m~5m	~0.5m	区域外	区域外	区域外	区域外	—	
841	地域活動支援 センター 老人福祉セン ター	神根福祉センター	道合1421	区域外	0.5m~3m	区域外	区域外	区域外	区域外	—
842	地域活動支援 センター	神根福祉センター	道合1421	区域外	区域外	区域外	区域外	区域外	区域外	—
843		まつぼっくりの家	芝新町4-12 4F	0.5m~3m	~0.5m	区域外	区域外	区域外	区域外	—
844		めだかSUN	安行1132	区域外	区域外	区域外	区域外	0.5m~3m	区域外	—
845		キューボラの家	木曾呂996-1-101	区域外	区域外	区域外	区域外	区域外	区域外	—
846		さくらハウス	鳩ヶ谷本町3-5-15	区域外	区域外	区域外	区域外	区域外	区域外	—
847		のびのび	戸塚東1-18-11	~0.5m	区域外	~0.5m	区域外	0.5m~3m	区域外	—
848		希望	元郷1-3-2 1F	5m~10m	0.5m~3m	区域外	0.5m~3m	区域外	区域外	—
849		かわぐち手歩の会	栄町1-13-15	5m~10m	0.5m~3m	区域外	0.5m~3m	区域外	~0.5m	—
850		ほっと	西川口2-11-5	3m~5m	~0.5m	区域外	区域外	区域外	~0.5m	—
851		ユニゾン	西川口2-4-15	3m~5m	~0.5m	区域外	区域外	区域外	~0.5m	—
852	老人福祉セン ター	青木たたら荘	青木3-3-1	3m~5m	0.5m~3m	区域外	0.5m~3m	区域外	~0.5m	—
853		仲町たたら荘	仲町15-15	3m~5m	0.5m~3m	区域外	0.5m~3m	区域外	0.5m~3m	—
854		南平たたら荘	末広3-7-21	3m~5m	0.5m~3m	区域外	区域外	区域外	区域外	—
855		前川たたら荘	前川4-12-12	0.5m~3m	0.5m~3m	区域外	区域外	区域外	区域外	—
856		本町たたら荘	本町1-5-22	3m~5m	0.5m~3m	区域外	~0.5m	区域外	区域外	—
857		芝中央たたら荘	芝3905	0.5m~3m	~0.5m	区域外	区域外	区域外	区域外	—
858		新郷たたら荘	東本郷1000	~0.5m	区域外	~0.5m	区域外	区域外	区域外	—
859		安行たたら荘	安行1194	区域外	区域外	区域外	区域外	区域外	区域外	—
860	老人福祉セン ター通所介護	芝福祉センター(芝れんげ そう)	伊刈20	0.5m~3m	0.5m~3m	区域外	区域外	区域外	区域外	—
861	児童相談所	埼玉県南児童相談所	芝下1-1-56	0.5m~3m	区域外	区域外	区域外	区域外	区域外	—
862	公設公営保育 所	栄町保育所	栄町1-2-19	3m~5m	0.5m~3m	区域外	0.5m~3m	区域外	0.5m~3m	—
863		横曽根保育所	南町1-2-37	3m~5m	0.5m~3m	区域外	0.5m~3m	区域外	0.5m~3m	—
864		仲町東保育所	仲町15-15	3m~5m	0.5m~3m	区域外	0.5m~3m	区域外	0.5m~3m	—
865		並木保育所(休所)	並木2-3-6	3m~5m	0.5m~3m	区域外	区域外	区域外	区域外	—
866		南青木保育所	青木1-4-4	3m~5m	0.5m~3m	区域外	~0.5m	区域外	~0.5m	—
867		青木北保育所	西青木1-8-28	3m~5m	0.5m~3m	区域外	~0.5m	区域外	区域外	—
868		上青木西保育所	上青木西2-14-14	3m~5m	0.5m~3m	区域外	区域外	区域外	~0.5m	—
869		前川保育所	前川4-12-12	0.5m~3m	区域外	区域外	区域外	区域外	区域外	—
870		前川南保育所	南前川2-15-2	0.5m~3m	区域外	区域外	区域外	区域外	区域外	—
871		あさひ保育所	朝日1-13-3	3m~5m	0.5m~3m	区域外	0.5m~3m	区域外	区域外	—
872	朝日北保育所	朝日2-3-4 (仮設園舎)	3m~5m	0.5m~3m	区域外	~0.5m	区域外	区域外	—	
873	朝日西保育所	朝日4-17-9	3m~5m	0.5m~3m	区域外	~0.5m	区域外	区域外	—	
874	新郷峯保育所	大字峯1322	区域外	区域外	区域外	区域外	区域外	区域外	—	
875	根岸北保育所	大字安行領根岸886- 1	0.5m~3m	0.5m~3m	区域外	区域外	区域外	区域外	—	

資一資料 8

No.	施設の区分	名称	所在地	浸水想定						土砂災害警戒区域	
				荒川	芝川・新芝川	中川・綾瀬川	鴨川・鴻沼川	利根川	菖蒲川・笹目川		
876	公設公営保育所	芝保育所	芝樋ノ爪 1-12-8	0.5m~3m	区域外	区域外	区域外	区域外	区域外	—	
877		芝園保育所	芝園町 3-7	0.5m~3m	区域外	区域外	区域外	区域外	区域外	—	
878		芝中央保育所	大字芝 3905	0.5m~3m	区域外	区域外	区域外	区域外	区域外	—	
879		芝西保育所	大字小谷場 237	0.5m~3m	~0.5m	区域外	区域外	区域外	区域外	—	
880		芝北保育所	北園町 11-1	0.5m~3m	区域外	区域外	区域外	区域外	区域外	—	
881		安行保育所	大字安行慈林 130	区域外	区域外	区域外	区域外	区域外	区域外	—	
882		戸塚保育所	戸塚東 3-34-5	区域外	区域外	~0.5m	区域外	0.5m~3m	区域外	—	
883		戸塚西保育所	北原台 3-18-10	区域外	区域外	区域外	区域外	区域外	区域外	—	
884		桜保育所	桜町 6-11-10	区域外	区域外	区域外	区域外	区域外	区域外	—	
885		里保育所	大字里 493-1	0.5m~3m	0.5m~3m	区域外	区域外	区域外	区域外	—	
886		南鳩ヶ谷保育所	南鳩ヶ谷 6-6-18	3m~5m	0.5m~3m	区域外	区域外	区域外	区域外	—	
887		三ツ和保育所	南鳩ヶ谷 1-4-17	0.5m~3m	~0.5m	区域外	区域外	区域外	区域外	—	
888		公設民営保育所	戸塚しらぎく保育園	大字西立野 25-1	区域外	区域外	区域外	区域外	区域外	区域外	—
889			戸塚のぞみ保育園	東川口 4-22-12	区域外	区域外	区域外	区域外	0.5m~3m	区域外	—
890	並木南保育所		並木 1-8-25	3m~5m	~0.5m	区域外	区域外	区域外	~0.5m	—	
891	神根保育所		大字西新井宿 557-4	区域外	0.5m~3m	区域外	区域外	区域外	区域外	—	
892	新郷保育所		大字東本郷 1000	~0.5m	区域外	区域外	区域外	区域外	区域外	—	
893	青木保育所		西青木 3-5-4	3m~5m	0.5m~3m	区域外	区域外	区域外	区域外	—	
894	芝高木保育所		芝宮根町 20-31	0.5m~3m	区域外	区域外	区域外	区域外	区域外	—	
895	川口駅前保育園		川口 1-1-1 キュポ・ラ 8F	3m~5m	0.5m~3m	区域外	0.5m~3m	区域外	区域外	—	
896	川口西保育園		川口 5-12-9	3m~5m	0.5m~3m	区域外	0.5m~3m	区域外	0.5m~3m	—	
897	本町保育所		本町 2-3-7	5m~10m	0.5m~3m	区域外	0.5m~3m	区域外	0.5m~3m	—	
898	上青木保育所		上青木 5-5-55	0.5m~3m	0.5m~3m	区域外	区域外	区域外	区域外	—	
899	並木東保育園		並木 1-24-62	3m~5m	~0.5m	区域外	区域外	区域外	~0.5m	—	
900	南平保育園		元郷 1-31-7	3m~5m	0.5m~3m	区域外	0.5m~3m	区域外	区域外	—	
901	芝南保育所		芝中田 2-3-1	0.5m~3m	0.5m~3m	区域外	区域外	区域外	区域外	—	
902	領家保育所	東領家 3-1-8	3m~5m	0.5m~3m	区域外	0.5m~3m	区域外	区域外	—		
903	民設民営保育所	安行東光保育園	安行原 1361	区域外	区域外	区域外	区域外	区域外	区域外	—	
904		アケボノ保育園	元郷 5-23-1	3m~5m	0.5m~3m	区域外	区域外	区域外	区域外	—	
905		しいのみ保育園	前川 2-39-7	0.5m~3m	区域外	区域外	区域外	区域外	区域外	—	
906		レオ保育園川口	元郷 2-15-44	3m~5m	0.5m~3m	区域外	~0.5m	区域外	区域外	—	
907		カルチャー保育園	栄町 2-7-5	3m~5m	0.5m~3m	区域外	~0.5m	区域外	~0.5m	—	
908		赤芝保育園	赤山 193-2	区域外	区域外	区域外	区域外	区域外	区域外	—	
909		まなびの森 川口こども園	安行領根岸 1291	0.5m~3m	区域外	区域外	区域外	区域外	区域外	—	
910		コンビプラザ川口東保育園	本町 4-5-26 2F	3m~5m	区域外	区域外	区域外	区域外	0.5m~3m	—	
911		アスク東川口保育園	戸塚 4-21-1	区域外	区域外	区域外	区域外	区域外	区域外	—	
912		鳩笛保育園	東本郷 1185	区域外	区域外	区域外	区域外	区域外	区域外	—	
913		ワールド保育園	元郷 1-9-6	3m~5m	0.5m~3m	区域外	0.5m~3m	区域外	区域外	—	
914		あいう園	幸町 3-10-16	3m~5m	区域外	区域外	区域外	区域外	0.5m~3m	—	
915		フォーマザー保育園	東川口 3-2-29	区域外	区域外	区域外	区域外	0.5m~3m	区域外	—	
916		フォーマザー保育園第1分園	東川口 2-13-26	区域外	区域外	区域外	区域外	0.5m~3m	区域外	—	
917		フォーマザー保育園第2分園	東川口 1-3-10-1F	区域外	区域外	区域外	区域外	区域外	区域外	●	
918		まなびの森 川口リボンシティ保育園	並木元町 1-65	3m~5m	区域外	区域外	~0.5m	区域外	0.5m~3m	—	
919		ういず川口西口保育園	飯塚 1-2-16 2F	3m~5m	区域外	区域外	区域外	区域外	0.5m~3m	—	
920		汽車ぼっぼ保育園	東川口 6-8-19	区域外	区域外	~0.5m	~0.5m	0.5m~3m	区域外	—	
921		ういず戸塚安行駅前保育園	戸塚 6-22-2	区域外	区域外	区域外	区域外	~0.5m	区域外	—	
922		赤芝第二保育園	戸塚東 1-2-27	区域外	区域外	区域外	区域外	~0.5m	区域外	—	
923		おさなご園	朝日 5-7-15	3m~5m	0.5m~3m	区域外	区域外	区域外	区域外	—	
924		東川口鳩笛保育園	戸塚 1-7-11	区域外	区域外	区域外	区域外	区域外	区域外	—	
925		はとがや保育園	鳩ヶ谷本町 1-6-10	区域外	区域外	区域外	区域外	区域外	区域外	—	
926		いちご保育園	里 1608-1	0.5m~3m	~0.5m	区域外	区域外	区域外	区域外	—	
927		どんぐり保育園	三ツ和 1-21-21	0.5m~3m	~0.5m	区域外	区域外	区域外	区域外	—	
928		鳩ヶ谷めぐみ保育園	里 1368	0.5m~3m	0.5m~3m	区域外	区域外	区域外	区域外	—	
929		マリヤ保育園	坂下町 4-2-9	0.5m~3m	~0.5m	区域外	区域外	区域外	区域外	—	

No.	施設の区分	名称	所在地	浸水想定						土砂災害警戒区域
				荒川	芝川・新芝川	中川・綾瀬川	鴨川・鴻沼川	利根川	菖蒲川・笹目川	
930	民設民営保育所	いちごみなみ保育園	南鳩ヶ谷 5-1-8	3m~5m	~0.5m	区域外	区域外	区域外	区域外	—
931		パンビ保育園みどり	鳩ヶ谷緑町 2-17-5	5m~10m	0.5m~3m	区域外	0.5m~3m	区域外	0.5m~3m	—
932		ういず川口本町保育園	本町 4-11-6	3m~5m	0.5m~3m	区域外	~0.5m	区域外	0.5m~3m	—
933		ういず川口東口保育園	栄町 3-11-17 1F	3m~5m	区域外	区域外	区域外	区域外	0.5m~3m	—
934		フォーマザー西立野保育園	西立野 654-17	区域外	区域外	区域外	区域外	区域外	区域外	—
935		まなびの森保育園川口	金山町 12-1-101	3m~5m	0.5m~3m	区域外	区域外	区域外	~0.5m	—
936		ういず川口元郷駅前保育園	元郷 1-4-21	3m~5m	0.5m~3m	区域外	0.5m~3m	区域外	区域外	—
937		太陽の子 川口幸町保育園	幸町 1-4-36	3m~5m	~0.5m	区域外	~0.5m	区域外	~0.5m	—
938		汽車ぼっぼ第2保育園	安行吉蔵 334-1	区域外	区域外	~0.5m	区域外	~0.5m	区域外	—
939		ステラ川口戸塚保育園	戸塚 5-8-5	区域外	区域外	区域外	区域外	区域外	区域外	—
940		川口おおぞら保育園	石神 697	区域外	区域外	区域外	区域外	区域外	区域外	—
941		かわぐちこころ保育園	安行羽羽 5-2-5	区域外	区域外	~0.5m	区域外	~0.5m	区域外	—
942		太陽の子 南鳩ヶ谷駅前保育園	南鳩ヶ谷 4-10-19	3m~5m	~0.5m	区域外	区域外	区域外	区域外	—
943		川口星の子保育園	新井宿 25-3	区域外	区域外	区域外	区域外	区域外	区域外	—
944		みどりご園	弥平 2-2-14	3m~5m	0.5m~3m	区域外	区域外	区域外	区域外	—
945		川口すみれ保育園	飯塚 2-2-1	3m~5m	0.5m~3m	区域外	0.5m~3m	区域外	0.5m~3m	—
946		保育所まあむ川口東口園	幸町 3-8-46-203	3m~5m	0.5m~3m	区域外	0.5m~3m	区域外	0.5m~3m	—
947		インフィニティ保育園 柳崎園	柳崎 2-25-9	0.5m~3m	~0.5m	区域外	区域外	区域外	区域外	—
948		リトル宙保育園	芝樋ノ爪 1-7-9	0.5m~3m	区域外	区域外	区域外	区域外	区域外	—
949		ブリスケール・ディゾ・アンジェ川口戸塚	戸塚 3-21-12	区域外	~0.5m	区域外	区域外	区域外	区域外	—
950		川口まりーな保育園	八幡木 2-1-17	0.5m~3m	区域外	区域外	区域外	区域外	区域外	—
951		西川口クマさん保育所	並木 2-9-9	3m~5m	0.5m~3m	区域外	区域外	区域外	区域外	—
952		たいよう保育園中青木園	中青木 4-11-1	3m~5m	0.5m~3m	区域外	~0.5m	区域外	区域外	—
953		いちごひがし保育園	大字里 712-3	0.5m~3m	~0.5m	区域外	区域外	区域外	区域外	—
954		みらい保育園	西川口 1-39-5	3m~5m	~0.5m	区域外	区域外	区域外	~0.5m	—
955		パンビ保育園あさひ	朝日 1-26-7	3m~5m	0.5m~3m	区域外	0.5m~3m	区域外	区域外	—
956		うぐす保育園川口戸塚	西立野 400-9	区域外	区域外	区域外	区域外	区域外	区域外	—
957		川口きらら保育園	本町 1-7-5	3m~5m	~0.5m	区域外	~0.5m	区域外	区域外	—
958		KIDS ONE OHANA川口	川口 2-9-14	3m~5m	0.5m~3m	区域外	~0.5m	区域外	~0.5m	—
959		元郷まりーな保育園	弥平 1-9-7	3m~5m	0.5m~3m	区域外	~0.5m	区域外	区域外	—
960		キッズランド川口金山町園	金山町 12-1-103-3	3m~5m	0.5m~3m	区域外	~0.5m	区域外	0.5m~3m	—
961		彩の実保育園	本町 2-4-21	3m~5m	0.5m~3m	区域外	0.5m~3m	区域外	0.5m~3m	—
962		川口青木おおぞら保育園	青木 3-2-23	3m~5m	0.5m~3m	区域外	~0.5m	区域外	~0.5m	—
963		あおい保育園	榛松 1-8-12	0.5m~3m	区域外	区域外	区域外	0.5m~3m	区域外	—
964		川口木曾呂ゆたか保育園	木曾呂 496-2	区域外	区域外	区域外	区域外	区域外	区域外	—
965		スキップ川口保育園	芝中田 2-35-10	3m~5m	0.5m~3m	区域外	区域外	区域外	~0.5m	—
966		たいよう保育園東川口園	戸塚 3-1-25	区域外	区域外	区域外	区域外	区域外	区域外	—
967		正光寺保育園鳩ヶ谷園	鳩ヶ谷本町 3-21-8	区域外	区域外	区域外	区域外	区域外	区域外	—
968		川口アイ保育園	川口 6-5-16	3m~5m	0.5m~3m	区域外	0.5m~3m	区域外	0.5m~3m	—
969		さくらそう保育園元郷	元郷 1-21-13	3m~5m	0.5m~3m	区域外	0.5m~3m	区域外	区域外	—
970		東川口あら川保育園	戸塚 1-6-18	区域外	区域外	区域外	区域外	区域外	区域外	—
971		そよ風保育園 戸塚園	戸塚 3-32-22	区域外	区域外	区域外	区域外	~0.5m	区域外	—
972		はちまんぎ保育園	八幡木 1-17-2	0.5m~3m	0.5m~3m	区域外	区域外	区域外	区域外	—
973		アートチャイルドケア川口くれよん保育園	長蔵 2-6-10	区域外	区域外	区域外	区域外	~0.5m	区域外	—
974		ブリスケール・ディゾ・アンジェ戸塚安行	長蔵 1-25-3	区域外	区域外	~0.5m	区域外	0.5m~3m	区域外	—
975		ふるーる保育園川口本町	本町 4-16-14	3m~5m	0.5m~3m	区域外	0.5m~3m	区域外	0.5m~3m	—
976		はなにこ保育園	本町 3-3-15 1F	3m~5m	0.5m~3m	区域外	0.5m~3m	区域外	0.5m~3m	—
977		かわぐち社の保育園	西川口 1-24-2-201	3m~5m	~0.5m	区域外	区域外	区域外	区域外	—
978		アルタキッズ鳩ヶ谷園	大字里 365-2	区域外	0.5m~3m	区域外	区域外	区域外	区域外	—
979		みずほ保育園川口里	大字里 511-1	区域外	0.5m~3m	区域外	区域外	区域外	区域外	—
980		川口安行まりーな保育園	安行羽羽 1-12-10	区域外	区域外	区域外	区域外	~0.5m	区域外	—
981		いろは園	幸町 3-10-16 1F	3m~5m	0.5m~3m	区域外	0.5m~3m	区域外	0.5m~3m	—

資一資料 8

No.	施設の区分	名称	所在地	浸水想定						土砂災害警戒区域	
				荒川	芝川・新芝川	中川・綾瀬川	鴨川・鴻沼川	利根川	菖蒲川・笹目川		
982	民設民営保育所	Gakken ほいくえん川口芝	芝樋ノ爪 1-7-48	0.5m~3m	~0.5m	区域外	区域外	区域外	区域外	—	
983		鳩ヶ谷キッズランド	坂下町 1-14-17	0.5m~3m	~0.5m	区域外	区域外	区域外	区域外	—	
984		プリスクレール・ディゾ・アンジェ安行藤八	安行 189	区域外	区域外	区域外	区域外	区域外	区域外	—	
985		KIDS ONE 川口	飯塚 1-3-6	3m~5m	0.5m~3m	区域外	0.5m~3m	区域外	0.5m~3m	—	
986		西青木クマさん保育所	西青木 3-3-3	3m~5m	0.5m~3m	区域外	区域外	区域外	区域外	—	
987		ひふみ保育園	本町 3-9-21	3m~5m	0.5m~3m	区域外	0.5m~3m	区域外	0.5m~3m	—	
988		ドルフィン・キッズ保育園川口	青木 5-10-12	3m~5m	0.5m~3m	区域外	0.5m~3m	区域外	~0.5m	—	
989		東かわぐちポポロ保育園	戸塚東 1-1-15	~0.5m	区域外	区域外	区域外	~0.5m	区域外	—	
990		たいよう保育園川口本町園	本町 4-8-3	3m~5m	0.5m~3m	区域外	0.5m~3m	区域外	~0.5m	—	
991		なぎさ川口宮町保育園	宮町 8-10	3m~5m	0.5m~3m	区域外	0.5m~3m	区域外	0.5m~3m	—	
992		汽車ぼっぼ保育園きざろ	木曾呂 551-1	区域外	区域外	区域外	区域外	区域外	区域外	—	
993		ミラツ川口保育園	川口 6-3-14	3m~5m	0.5m~3m	区域外	0.5m~3m	区域外	0.5m~3m	—	
994		コマームナーサリー樹モール	栄町 3-13-1 樹モールプラザ 201	3m~5m	0.5m~3m	区域外	0.5m~3m	区域外	~0.5m	—	
995		コマームナーサリー本町	本町 3-6-30 2・3階	3m~5m	0.5m~3m	区域外	0.5m~3m	区域外	0.5m~3m	—	
996		第二東川口鳩笛保育園	戸塚 2丁目 3番 30号	区域外	区域外	区域外	区域外	区域外	区域外	—	
997		地域型保育事業所	ボミエ保育園	本町 4-4-16-203	3m~5m	0.5m~3m	区域外	~0.5m	区域外	~0.5m	—
998			コマームナーサリー川口	栄町 1-12-21-211	3m~5m	0.5m~3m	区域外	0.5m~3m	区域外	0.5m~3m	—
999			さくら保育園 川口東口園	栄町 3-12-11-204	3m~5m	0.5m~3m	区域外	~0.5m	区域外	0.5m~3m	—
1000			保育園キッズハウス川口園 第1保育室	川口 1-5-14-201	3m~5m	0.5m~3m	区域外	0.5m~3m	区域外	0.5m~3m	—
1001	ユアーズ・マミー保育室		本町 4-7-3 2F	3m~5m	0.5m~3m	区域外	~0.5m	区域外	~0.5m	—	
1002	あゆみ保育所		並木 2-28-11	3m~5m	0.5m~3m	区域外	区域外	区域外	区域外	—	
1003	たいよう保育園 西川口駅東口園		並木 3-24-8	3m~5m	~0.5m	区域外	区域外	区域外	区域外	—	
1004	たいよう保育園 芝中田園		芝中田 2-8-28	0.5m~3m	~0.5m	区域外	区域外	区域外	区域外	—	
1005	エンゼル保育園 石神園		石神 1661-1	区域外	区域外	区域外	区域外	区域外	区域外	—	
1006	保育園キッズハウス 新井駅前園		赤山 1358-1	区域外	区域外	区域外	区域外	区域外	区域外	—	
1007	よつば保育園		北園町 15-9-201	0.5m~3m	区域外	区域外	区域外	区域外	区域外	—	
1008	安行東おうち保育園 neo		安行藤八 182-5	区域外	区域外	~0.5m	区域外	0.5m~3m	区域外	—	
1009	第1ひまわり園		西立野 534-4 2F	区域外	区域外	区域外	区域外	区域外	区域外	—	
1010	ひよこ保育園		安行出羽 4-16-18	区域外	区域外	~0.5m	区域外	0.5m~3m	区域外	—	
1011	うさぎ野原の保育園		東川口 6-8-18	区域外	区域外	0.5m~3m	区域外	0.5m~3m	区域外	—	
1012	第1フォーマミー保育園		東川口 1-2-23 101	区域外	区域外	区域外	区域外	0.5m~3m	区域外	—	
1013	第3フォーマミー保育園		東川口 1-2-23 201	区域外	区域外	区域外	区域外	0.5m~3m	区域外	—	
1014	第2ひまわり園		戸塚南 1-1-25	区域外	区域外	区域外	区域外	区域外	区域外	—	
1015	たいよう保育園 戸塚東園		戸塚東 1-5-21	区域外	区域外	~0.5m	区域外	~0.5m	区域外	—	
1016	東川口駅前そよ風保育園		東川口 2-6-18-103	区域外	区域外	~0.5m	区域外	0.5m~3m	区域外	—	
1017	東川口保育園えくぼ		北原台 1-7-22 A棟 1F	区域外	区域外	区域外	区域外	区域外	区域外	—	
1018	保育園キッズハウス東川口園 第1保育室		東川口 2-3-38 1F	区域外	区域外	~0.5m	区域外	区域外	区域外	—	
1019	保育ルームFelice 東川口園		戸塚 2-7-1-102	区域外	区域外	区域外	区域外	区域外	区域外	—	
1020	さくらそう保育園東領家		東領家 3-16-2-102	3m~5m	0.5m~3m	区域外	0.5m~3m	区域外	区域外	—	
1021	可愛い子保育園		江戸袋 1-13-31	区域外	区域外	区域外	区域外	区域外	区域外	—	
1022	Kid's Patio はとがや園		坂下町 3-5-15-102、103	0.5m~3m	~0.5m	区域外	区域外	~0.5m	区域外	—	
1023	まーぶる保育園リブレ川口園		川口 3-2-1 リブレ川口一番街1号棟 201	3m~5m	0.5m~3m	区域外	0.5m~3m	区域外	~0.5m	—	
1024	ゆたか保育園	芝中田 2-32-4	3m~5m	~0.5m	区域外	区域外	区域外	区域外	—		
1025	保育所ちびっこランド飯塚園	飯塚 2-9-18	3m~5m	0.5m~3m	区域外	0.5m~3m	区域外	0.5m~3m	—		
1026	さくらそう保育園朝日	朝日 6-18-6-1F	3m~5m	0.5m~3m	区域外	~0.5m	区域外	区域外	—		
1027	桃の花ナーサリー南鳩ヶ谷ルーム	南鳩ヶ谷 4-17-16 1F 401	3m~5m	0.5m~3m	区域外	区域外	区域外	区域外	—		

No.	施設の区分	名称	所在地	浸水想定						土砂災害警戒区域	
				荒川	芝川・新芝川	中川・綾瀬川	鴨川・鴻沼川	利根川	菖蒲川・笹目川		
1028	地域型保育事業所	たいよう保育園西川口駅西口園	西川口 2-10-8-2F	3m~5m	~0.5m	区域外	区域外	区域外	~0.5m	—	
1029		びい〜んずくらぶNeo	前川 1-9-21	0.5m~3m	区域外	区域外	区域外	区域外	区域外	—	
1030		ともいき保育園	芝 1-25-3	3m~5m	~0.5m	区域外	区域外	区域外	区域外	—	
1031		保育所まあむ川口西口園	飯塚 1-11-8	3m~5m	0.5m~3m	区域外	0.5m~3m	区域外	0.5m~3m	—	
1032		西川口アイ保育園	並木 3-31-7	3m~5m	0.5m~3m	区域外	区域外	区域外	区域外	—	
1033		Merryびい〜んず保育園	前川 1-14-4	0.5m~3m	~0.5m	区域外	区域外	区域外	区域外	—	
1034		ふるーる保育園川口前川	前川 4-42-1-1F	0.5m~3m	区域外	区域外	区域外	区域外	区域外	—	
1035		たいよう保育園上青木西園	上青木西 4-18-6	0.5m~3m	区域外	区域外	区域外	区域外	区域外	—	
1036		川口よつば保育園 東領家園	東領家 2-34-3-1F	3m~5m	0.5m~3m	区域外	~0.5m	区域外	区域外	—	
1037		保育ルームFelice鳩ヶ谷園	里 1827-5-1F	0.5m~3m	~0.5m	区域外	区域外	区域外	区域外	—	
1038		桃の花ナーサリー第2南鳩ヶ谷ルーム	南鳩ヶ谷 4-17-16 301	3m~5m	0.5m~3m	区域外	区域外	区域外	区域外	—	
1039		保育園キッズハウス川口園第2保育室	川口 1-5-14 スカイフロント 7-川口 2F 202	3m~5m	0.5m~3m	区域外	0.5m~3m	区域外	0.5m~3m	—	
1040		ふるーる保育園川口並木	並木 2-13-1 ウィンブル 西川口 1階	3m~5m	0.5m~3m	区域外	区域外	区域外	区域外	—	
1041		エンゼル保育園 川口駅前園	飯塚 1-9-18	3m~5m	0.5m~3m	区域外	0.5m~3m	区域外	0.5m~3m	—	
1042		あいう園乳児保育室	中青木 1-2-33	3m~5m	0.5m~3m	区域外	~0.5m	区域外	~0.5m	—	
1043		かたつむり保育園芝新町	芝新町 11-27 Ark WARABI 1階	0.5m~3m	~0.5m	区域外	区域外	区域外	区域外	—	
1044		ふるーる保育園川口芝	芝 2-16-13 栄ビル 1階	0.5m~3m	区域外	区域外	区域外	区域外	区域外	—	
1045		さくら保育園 西立野園	西立野 555-1 ルシエルビル 1階	区域外	区域外	区域外	区域外	区域外	区域外	—	
1046		うさぎ第2保育園	東川口 5-3-18	区域外	区域外	~0.5m	区域外	0.5m~3m	区域外	—	
1047		さくら保育園 戸塚園	戸塚 3-29-5 東川口ガーデンツラサ八番館	区域外	区域外	区域外	区域外	~0.5m	区域外	—	
1048		保育ルーム スター☆キッズ	長蔵 1-17-2 A-1号室	区域外	~0.5m	区域外	区域外	~0.5m	区域外	—	
1049		保育所ちびっこランド南鳩ヶ谷駅園	南鳩ヶ谷 5-1-7	3m~5m	~0.5m	区域外	区域外	区域外	区域外	—	
1050		かたつむりベビー保育園鳩ヶ谷	里 1616 1F	0.5m~3m	~0.5m	区域外	区域外	区域外	区域外	—	
1051		保育所キッズアイランド川口市役所前園	幸町 1-4-19 1F	3m~5m	0.5m~3m	区域外	~0.5m	区域外	区域外	—	
1052		タムスわんぱく保育園川口	神戸 258-1	区域外	区域外	区域外	区域外	区域外	区域外	—	
1053		Happiness川口保育園	西川口 1-41-21	3m~5m	0.5m~3m	区域外	0.5m~3m	区域外	~0.5m	—	
1054		ふるーる保育園川口二十三夜	芝 7238	0.5m~3m	~0.5m	区域外	区域外	区域外	区域外	—	
1055		あーす保育園イオンモール川口	安行領根岸 3180	0.5m~3m	0.5m~3m	区域外	区域外	区域外	区域外	—	
1056		埼玉ヤクルト保育園 とづかもぐもぐ保育ルーム	東川口 2-6-18	~0.5m	区域外	区域外	区域外	0.5m~3m	区域外	—	
1057		認定こども園	川口ふたばこども園	柳根町 2-11	0.5m~3m	0.5m~3m	区域外	区域外	区域外	区域外	—
1058			みのりこども園	鳩ヶ谷本町 4-8-28	区域外	区域外	区域外	区域外	区域外	区域外	—
1059			認定こども園清泉幼稚園	前川 1-6-19	0.5m~3m	0.5m~3m	区域外	区域外	区域外	区域外	—
1060			認定こども園新郷南幼稚園	本蓮 3-2-15	0.5m~3m	区域外	区域外	区域外	区域外	区域外	—
1061			安行こども園	安行領家 1193 番地	区域外	~0.5m	区域外	区域外	~0.5m	区域外	—
1062			西川口幼稚園	西川口 3-34-5	3m~5m	~0.5m	区域外	区域外	区域外	~0.5m	—
1063			川口しらぎく幼稚園	芝西 2-7-35	0.5m~3m	区域外	区域外	区域外	区域外	区域外	—
1064			認定こども園川口さかえ幼稚園	芝下 3-21-31	0.5m~3m	~0.5m	区域外	区域外	区域外	区域外	—
1065		民間放課後児童クラブ	学童まあむ	飯塚 1-2-16・3F	3m~5m	0.5m~3m	区域外	0.5m~3m	区域外	0.5m~3m	—
1066			学童保育じゃんぷ中青木店	中青木 1-9-18-103	3m~5m	0.5m~3m	区域外	0.5m~3m	区域外	0.5m~3m	—
1067			学童ゆういく	幸町 1-1-31-202	3m~5m	0.5m~3m	区域外	0.5m~3m	区域外	~0.5m	—
1068			石原塾放課後児童クラブ	幸町 2-2-16・3F	3m~5m	0.5m~3m	区域外	0.5m~3m	区域外	0.5m~3m	—

資一資料 8

No.	施設の区分	名称	所在地	浸水想定						土砂災害警戒区域
				荒川	芝川・新芝川	中川・綾瀬川	鴨川・鴻沼川	利根川	菖蒲川・笹目川	
1069	放課後児童クラブ	本町小放課後児童クラブ	本町 2-4-6	3m~5m	0.5m~3m	区域外	0.5m~3m	区域外	0.5m~3m	—
1070		幸町小放課後児童クラブ	幸町 3-8-33	3m~5m	0.5m~3m	区域外	0.5m~3m	区域外	0.5m~3m	—
1071		仲町小放課後児童クラブ	西川口 5-6-1	3m~5m	0.5m~3m	区域外	0.5m~3m	区域外	0.5m~3m	—
1072		飯塚小放課後児童クラブ	飯塚 2-11-1	3m~5m	0.5m~3m	区域外	0.5m~3m	区域外	0.5m~3m	—
1073		飯仲小放課後児童クラブ	南町 2-3-1	3m~5m	0.5m~3m	区域外	0.5m~3m	区域外	0.5m~3m	—
1074		並木小放課後児童クラブ	並木 1-24-1	3m~5m	~0.5m	区域外	~0.5m	区域外	区域外	—
1075		原町小放課後児童クラブ	飯原町 6-50	5m~10m	0.5m~3m	区域外	0.5m~3m	区域外	0.5m~3m	—
1076		元郷小放課後児童クラブ	元郷 6-2-1	3m~5m	0.5m~3m	区域外	区域外	区域外	区域外	—
1077		元郷南小放課後児童クラブ	元郷 2-15-20	3m~5m	0.5m~3m	区域外	0.5m~3m	区域外	区域外	—
1078		十二月田小放課後児童クラブ	朝日 1-11-1	3m~5m	0.5m~3m	区域外	0.5m~3m	区域外	区域外	—
1079		朝日西小放課後児童クラブ	朝日 4-17-12	3m~5m	0.5m~3m	区域外	区域外	区域外	区域外	—
1080		朝日東小放課後児童クラブ	朝日 5-15-1	3m~5m	0.5m~3m	区域外	区域外	区域外	区域外	—
1081	領家小放課後児童クラブ	領家 3-14-1	3m~5m	0.5m~3m	区域外	区域外	区域外	区域外	—	
1082	東領家小放課後児童クラブ	東領家 3-5-9	3m~5m	0.5m~3m	区域外	区域外	区域外	区域外	—	
1083	上青木小放課後児童クラブ	上青木西 3-8-25	0.5m~3m	~0.5m	区域外	区域外	区域外	区域外	—	
1084	青木北小放課後児童クラブ	西青木 1-1-1	3m~5m	0.5m~3m	区域外	区域外	区域外	区域外	—	
1085	前川小放課後児童クラブ	本前川 2-11-1	0.5m~3m	0.5m~3m	区域外	区域外	区域外	区域外	—	
1086	前川東小放課後児童クラブ	前上町 10-1	0.5m~3m	~0.5m	区域外	区域外	区域外	区域外	—	
1087	上青木南小放課後児童クラブ	上青木 1-6-43	3m~5m	0.5m~3m	区域外	~0.5m	区域外	~0.5m	—	
1088	青木中央小放課後児童クラブ	中青木 2-21-5	3m~5m	0.5m~3m	区域外	~0.5m	区域外	区域外	—	
1089	神根小放課後児童クラブ	道合 1111	区域外	~0.5m	区域外	区域外	区域外	区域外	—	
1090	在家小放課後児童クラブ	安行領在家 323	0.5m~3m	0.5m~3m	区域外	区域外	区域外	区域外	—	
1091	新郷東小放課後児童クラブ	峯 361	区域外	区域外	~0.5m	区域外	区域外	区域外	—	
1092	東本郷小放課後児童クラブ	大字東本郷 630	区域外	区域外	区域外	区域外	区域外	区域外	—	
1093	新郷南小放課後児童クラブ	江戸 3-12-1	0.5~3m	区域外	区域外	区域外	区域外	区域外	—	
1094	放課後児童クラブ	安行東小放課後児童クラブ	安行出羽 4-1-1	区域外	区域外	区域外	区域外	0.5m~3m	区域外	—
1095		芝小放課後児童クラブ	芝 5218	0.5m~3m	~0.5m	区域外	区域外	区域外	区域外	—
1096		芝西小放課後児童クラブ	芝西 2-20-3	0.5m~3m	~0.5m	区域外	区域外	区域外	区域外	—
1097		芝南小放課後児童クラブ	芝 3-17-1	0.5m~3m	~0.5m	区域外	区域外	区域外	区域外	—
1098		芝富士小放課後児童クラブ	芝富士 2-17-1	0.5m~3m	区域外	区域外	区域外	区域外	区域外	—
1099		柳崎小放課後児童クラブ	柳崎 4-4-1	0.5m~3m	0.5m~3m	区域外	区域外	区域外	区域外	—
1100		芝樋ノ爪小放課後児童クラブ	芝樋ノ爪 2-10-48	0.5m~3m	~0.5m	区域外	区域外	区域外	区域外	—
1101		芝中央小放課後児童クラブ	芝高木 2-9-1	0.5m~3m	~0.5m	区域外	区域外	区域外	区域外	—
1102		戸塚東小放課後児童クラブ	戸塚東 2-18-20	~0.5m	区域外	区域外	区域外	0.5m~3m	区域外	—
1103		戸塚北小放課後児童クラブ	東川口 3-12-1	~0.5m	区域外	区域外	区域外	0.5m~3m	区域外	—
1104	戸塚綾瀬小放課後児童クラブ	藤兵衛新田 239-1	~0.5m	区域外	0.5m~3m	区域外	0.5m~3m	区域外	—	
1105	里小放課後児童クラブ	里 645-1	0.5m~3m	~0.5m	区域外	区域外	区域外	区域外	—	
1106	中居小放課後児童クラブ	南鳩ヶ谷 2-1-1	3m~5m	0.5m~3m	0.5m~3m	区域外	0.5m~3m	区域外	—	
1107	南鳩ヶ谷小放課後児童クラブ	南鳩ヶ谷 5-20-1	3m~5m	0.5m~3m	区域外	区域外	区域外	区域外	—	
1108	辻小放課後児童クラブ	南鳩ヶ谷 7-22-1	3m~5m	0.5m~3m	0.5m~3m	区域外	0.5m~3m	区域外	—	
1109	安行小放課後児童クラブ	安行原 2020	区域外	区域外	区域外	区域外	区域外	区域外	—	
1110	慈林小放課後児童クラブ	安行慈林 356	区域外	区域外	区域外	区域外	区域外	区域外	—	
1111	根岸小放課後児童クラブ	安行領根岸 113	区域外	区域外	区域外	区域外	区域外	区域外	—	
1112	戸塚小放課後児童クラブ	戸塚 3-13-55	区域外	区域外	区域外	区域外	区域外	区域外	—	
1113	戸塚南小放課後児童クラブ	戸塚 4-10-1	区域外	区域外	区域外	区域外	区域外	区域外	—	
1114	差間小放課後児童クラブ	差間 430	区域外	区域外	区域外	区域外	区域外	区域外	—	
1115	桜町小放課後児童クラブ	桜町 2-12-10	区域外	区域外	区域外	区域外	区域外	区域外	—	
1116	舟戸小放課後児童クラブ	舟戸町 2-1	区域外	区域外	区域外	区域外	区域外	区域外	—	
1117	神根東小放課後児童クラブ	石神 1440	区域外	区域外	区域外	区域外	区域外	区域外	—	
1118	新郷小放課後児童クラブ	東本郷 1313	区域外	区域外	区域外	区域外	区域外	区域外	—	
1119	鳩ヶ谷小放課後児童クラブ	鳩ヶ谷本町 1-6-3	区域外	区域外	区域外	区域外	区域外	区域外	—	
1120	木曾呂小放課後児童クラブ	木曾呂 382-2	区域外	区域外	区域外	区域外	区域外	区域外	—	

No.	施設の区分	名称	所在地	浸水想定						土砂災害警戒区域	
				荒川	芝川・新芝川	中川・綾瀬川	鴨川・鴻沼川	利根川	菖蒲川・笹目川		
1121	児童厚生施設	南平児童センター	末広 3-7-21	3m~5m	0.5m~3m	区域外	区域外	区域外	区域外	—	
1122		芝児童センター	芝樋ノ爪 1-12-8	0.5m~3m	~0.5m	区域外	区域外	区域外	区域外	—	
1123		戸塚児童センター	戸塚南 4-10-2	区域外	区域外	区域外	区域外	区域外	区域外	—	
1124	子育て短期支援事業	済生会川口乳児院	西川口 6-9-7	3m~5m	0.5m~3m	区域外	0.5m~3m	区域外	~0.5m	—	
1125	病院	済生会川口総合病院	西川口 5-11-5	3m~5m	0.5m~3m	区域外	~0.5m	区域外	0.5m~3m	—	
1126		タムスさくら病院川口	神戸 258-1	区域外	区域外	区域外	区域外	区域外	区域外	—	
1127		武南病院	東本郷 2026	~0.5m	区域外	区域外	区域外	区域外	区域外	—	
1128		鳩ヶ谷中央病院	桜町 6-12-55	区域外	区域外	区域外	区域外	区域外	区域外	—	
1129		川口病院	西川口 6-17-34	3m~5m	0.5m~3m	区域外	0.5m~3m	区域外	0.5m~3m	—	
1130		千葉外科内科病院	原町 4-41	3m~5m	0.5m~3m	区域外	0.5m~3m	区域外	0.5m~3m	—	
1131		齋藤記念病院	並木 4-6-6	0.5m~3m	0.5m~3m	区域外	区域外	区域外	区域外	—	
1132		川口工業総合病院	青木 1-18-15	3m~5m	0.5m~3m	区域外	0.5m~3m	区域外	0.5m~3m	—	
1133		上野病院	西青木 1-9-30	3m~5m	0.5m~3m	区域外	~0.5m	区域外	区域外	—	
1134		寿康会病院	西青木 2-15-10	3m~5m	~0.5m	区域外	~0.5m	区域外	区域外	—	
1135		河合病院	領家 3-6-7	3m~5m	0.5m~3m	区域外	0.5m~3m	区域外	区域外	—	
1136		川口誠和病院	江戸 3-35-46	~0.5m	区域外	区域外	区域外	区域外	区域外	—	
1137		埼玉協同病院	木曾呂 1317	0.5m~3m	0.5m~3m	区域外	区域外	区域外	区域外	—	
1138		川口市立医療センター	西新井宿 180	区域外	区域外	区域外	区域外	区域外	区域外	—	
1139		益子病院	芝中田 2-48-6	3m~5m	0.5m~3m	区域外	区域外	区域外	区域外	—	
1140		安東病院	芝 3-7-12	0.5m~3m	区域外	区域外	区域外	区域外	区域外	—	
1141		東川口病院	東川口 2-10-8	区域外	区域外	~0.5m	区域外	0.5m~3m	区域外	—	
1142		はとがや病院	坂下町 4-16-26	0.5m~3m	~0.5m	区域外	区域外	~0.5m	区域外	—	
1143		埼玉厚生病院	南鳩ヶ谷 6-5-5	3m~5m	0.5m~3m	区域外	区域外	区域外	区域外	—	
1144		かわぐち心臓呼吸器病院	前川 1-1-51	0.5m~3m	~0.5m	区域外	区域外	区域外	区域外	—	
1145	川口きゆうぼらリハビリテーション病院	上青木西 1-20-6	3m~5m	0.5m~3m	区域外	~0.5m	区域外	0.5m~3m	—		
1146	ふれあい生協病院	木曾呂 1302-1	0.5m~3m	0.5m~3m	区域外	区域外	区域外	区域外	—		
1147	診療所	青木中央クリニック	柳崎 3-7-24	0.5m~3m	~0.5m	区域外	区域外	区域外	区域外	—	
1148		ウメツ医院	並木 3-9-7	3m~5m	0.5m~3m	区域外	区域外	区域外	区域外	—	
1149		さとうレディースクリニック	青木 1-5-25	3m~5m	0.5m~3m	区域外	0.5m~3m	区域外	~0.5m	—	
1150		上青木中央医院	上青木 4-2-6	0.5m~3m	区域外	区域外	区域外	区域外	区域外	—	
1151		高橋レディースクリニック	朝日 3-6-22	3m~5m	0.5m~3m	区域外	0.5m~3m	区域外	区域外	—	
1152		かわぐちレディースクリニック	南前川 2-4-20	0.5m~3m	区域外	区域外	区域外	区域外	区域外	—	
1153		厚川医院	戸塚 2-4-10	区域外	区域外	区域外	区域外	区域外	区域外	—	
1154		助産所	はとがや助産所	坂下町 4-18-3	0.5m~3m	0.5m~3m	区域外	区域外	~0.5m	区域外	—
1155			こんどう助産院	戸塚東 3-6-22	区域外	区域外	区域外	区域外	~0.5m	区域外	—

【浸水想定凡例】表記：意味

荒川					
芝川・新芝川					
中川・綾瀬川	~0.5m	0.5~3.0m	3.0~5.0m	5.0~10.0m	10.0~20.0m
鴨川・鴻沼川	: 0.5m未満	: 0.5~3.0m未満	: 3.0~5.0m未満	: 5.0~10.0m未満	: 10.0~20.0m未満
利根川					
菖蒲川・笹目川					

【土砂災害警戒区域凡例】表記：意味

- ：該当あり
- ：該当なし

防災監視装置一覧

No.	設置場所	住所	設置年度
建物関係			
1	中央図書館	川口 1-1-1 5F	令和 5 年度
2	消防局	芝下 2-1-1	平成 29 年度
3	鳩ヶ谷庁舎	三ツ和 1-14-3	平成 29 年度
河川関係			
4	毛長川調節池	三ツ和 3-12 地先	平成 29 年度
5	毛長川除塵機	赤井 1027 地先	平成 29 年度
6	江川・前野宿川合流地点	安行慈林 42-10 地先	平成 29 年度
7	江川調節池	新井宿 556 地先	平成 29 年度
8	赤堀排水ゲート	差間 2-6 地先	平成 29 年度
道路関係			
9	けやき通り JR ガード付近	戸塚東 1-1-1 地先	平成 29 年度
10	リリアパークトンネル	川口 4-10 地先	平成 29 年度
11	寿町第二地下道	川口 1-1-3 地先	平成 29 年度
12	並木町地下道	並木 1-6-9 地先	平成 29 年度
13	弥平二丁目交差点	弥平 2-20 地先	平成 29 年度

川口市防災行政無線一覽

令和7年10月末現在

1 固定系親局 (0.5W)

2 固定系子局 230局

N O	子局名	所在地
1	市役所	青木 2-1-1
2	南消防署	本町 2-4-39
3	南寿町公園	川口 1-3-27
4	大成建設川口寮	栄町 1-5
5	本町公園	本町 3-9
6	幸町小学校	幸町 3-8-33
7	川口再開発ビル(旧そごう)	栄町 3-5
8	リリアパーク多目的広場	川口 3-1
9	南中学校	舟戸町 2-3
10	並木小学校	並木 1-24-1
11	飯塚小学校	飯塚 2-11-1
12	仙太郎第2公園	川口 6-5
13	飯仲小学校	南町 2-3-1
14	保健所地域保健センター	南町 1-9-20
15	北町簡易公園	西川口 3-6
16	第1秋葉ビル	西川口 1-28-1
17	西川口4丁目公園	西川口 4-8
18	西中学校	宮町 16-1
19	西寿町公園	川口 2-15
20	仲町中学校	西川口 2-16-1
21	仲町小学校	西川口 5-6-1
22	並木町北公園	並木 3-33
23	幸並中学校	西青木 2-3-53
24	青木中学校	青木 5-1-1
25	青木中央小学校	中青木 2-21-5
26	青木公民館	中青木 3-18
27	青木町公園	西青木 4-8-1
28	中青木公園	中青木 3-10
29	青木町2丁目公園	青木 4-24
30	並木4丁目公園	並木 4-21
31	中央通り公園	上青木西 2-12
32	上青木中学校	上青木 3-1-40
33	上青木南小学校	上青木 1-6-43
34	竪川樋門公園	上青木 2
35	水道庁舎	青木 5-13-1
36	上青木北西公園	上青木西 5-7-10
37	上青木氷川公園	上青木 2-27
38	第3支団第2分団	本前川 1-14-1
39	前川第2公園	前川 3-23
40	前川小学校	本前川 2-11-1
41	芝高木第3公園	芝下 3-30
42	前川北公園	前川 3-50
43	前川第4公園	前川 1-8
44	前川第6公園	前川 2-13
45	南前川2丁目歩道	南前川 2-26
46	前川1丁目児童遊園	南前川 1-6
47	榎木ノ原公園	領家 4-3
48	領家第4公園	東領家 5-8
49	領家第9公園	領家 2-3
50	領家第8公園	領家 1-15
51	東領家市営住宅	東領家 5-4-1
52	領家第6公園	領家 2-29
53	元郷避難広場	元郷 4-11-1
54	領家第7公園	東領家 1-4
55	元郷第5公園	元郷 1-31
56	芝川公園	元郷 1-2-17
57	元郷第6公園	元郷 3-22
58	新井町公園	新井町 15

N O	子局名	所在地
59	東スポーツセンター	東領家 2-27-1
60	領家第3公園	東領家 3-18
61	南平児童交通公園	弥平 2-3-1
62	弥平4丁目公園	弥平 4-13
63	弥平1丁目公園	弥平 1-8
64	弥平町公園	弥平 2-16
65	朝日東小学校	朝日 5-15-1
66	朝日町北公園(小公園)	朝日 2-3
67	朝日高層住宅	朝日 3-16-14
68	朝日6丁目目の出公園	朝日 6-15-13
69	十二月田小学校	朝日 1-11-1
70	朝日町公園	朝日 2-16
71	青木東公民館	青木 2-11-23
72	新郷スポーツセンター	東本郷 80
73	領家小学校	領家 3-13-15
74	江戸袋第3公園	江戸袋 1-27
75	新郷南小学校	江戸袋 3-12-1
76	東消防署新郷分署	東本郷 1283-3
77	蓮沼公園	本蓮 1-20
78	東武団地公園	東本郷 56-22
79	東本郷運動広場	大竹 74-2
80	東中学校	東本郷 2-20-47
81	新郷支所	東本郷 944-1
82	新郷東部公園	新堀 573-1
83	榛松第2公園	榛松 2-9
84	新堀中継ポンプ場	榛松 3-46-25
85	新郷区画整理地内	新堀 290
86	緑ヶ丘第1公園	前野宿 72-70
87	第6支団第2分団	新堀 647-1
88	新郷図書館	東本郷 1688
89	新郷峯保育所	峯 1322
90	新郷交通広場	峯 1590-1
91	赤井町会会館	赤井 542-1
92	赤井第2公園	赤井 1-23
93	わかゆり学園	赤井 1227
94	緑ヶ丘こぶし公園	安行吉岡 1650
95	氷川神社	西新井宿 360
96	根岸小学校	安行領根岸 113
97	神根浄水場	安行領根岸 1951
98	根岸台公園	安行領根岸 2091
99	根岸ふれあい公園	安行領根岸 1023
100	神根小学校	道合 1111
101	グリーンセンター第2駐車場	安行領根岸 2258
102	神根神戸公園	神戸 589-35
103	稲荷丸運動広場	石神 386
104	第7支団第2分団	石神 1187-1
105	神根石神公園	石神 967
106	戸塚西中学校	西立野 1000
107	神根東小学校	石神 1440
108	源長寺公園	赤山 1225
109	山王公園	赤山 219
110	神根公園	道合 390
111	薬王寺	木曾呂 934
112	木曾呂地先	木曾呂 708-3 付近
113	木曾呂小学校	木曾呂 382-2
114	在家小学校	安行領在家 323
115	神根西原公園	源左衛門新田 300-103
116	東内野町会会館	東内野 271

資一資料 10

N O	子局名	所在地
117	源左衛門新田	源左衛門新田 119-12
118	芝中田北公園	芝中田 2-3
119	芝新町公園	芝新町 10-25
120	北園第2公園	北園町 30
121	芝南小学校	芝 3-17-1
122	芝中田西公園	芝中田 1-28
123	芝樋ノ爪公園	芝樋ノ爪 1-12
124	芝小学校	芝 5218
125	消防局	芝下 2-1-1
126	芝児童交通公園	芝下 1-11
127	芝樋ノ爪小学校	芝樋ノ爪 2-10-48
128	芝園団地	芝園町 3-15
129	芝塚原第2公園	芝塚原 2-13
130	芝東公園	芝東町 12
131	芝スポーツセンター(芝公園)	芝高木 2-12-52
132	柳崎第5公園	柳崎 1-6
133	岸川中学校	安行領根岸 374-1
134	柳根町公園	柳根町 14
135	柳崎小学校(旧柳崎公園)	柳崎 4-4-1
136	柳崎第6公園	柳崎 2-6
137	芝富士1丁目公園	芝富士 1-7
138	芝富士小学校(旧保育所)	芝富士 2-17-1
139	芝西公民館	小谷場 273
140	小谷場中学校	小谷場 1156
141	小谷場公園	小谷場 417
142	芝中学校	芝 6330
143	安行小学校	安行原 2020
144	東消防署安行分署	安行領家 968
145	安行出羽北公園	安行出羽 2-4
146	根堤公園	大字安行吉蔵字根堤 404
147	北谷町会会館	安行北谷 592
148	安行東中学校	安行 34
149	安行天沼公園	安行吉岡 1284
150	安行中学校	安行原 2221
151	安行原第3公園	安行原 997-5
152	安行原第4公園	安行原 930-44
153	安行慈林上公園	安行慈林 633
154	安行霊園	安行吉岡 1392
155	慈林小学校	安行慈林 356
156	第8支団第2分団	安行領家 402-5
157	長蔵記念公園	長蔵 2-25
158	安行若葉台公園	安行藤八 46
159	川口東高校	長蔵 3-1-1
160	安行慈林南公園	安行慈林 1005
161	安行藤八団地緑道	大字安行藤八字道下 519
162	戸塚小学校	戸塚 3-13-55
163	戸塚はさみ公園	戸塚缺町 12
164	戸塚中台第2公園	戸塚 5-5
165	戸塚南公園	戸塚缺町 29
166	戸塚赤道公園	戸塚東 3-10
167	戸塚スポーツセンター	戸塚南 3-22-1
168	差間箕輪入公園	差間 3-14
169	行衛公園	北原台 2-4
170	差間中公園	差間 1-16
171	差間小学校	差間 430
172	行衛野伝場公園	北原台 2-16
173	戸塚北小学校	東川口 3-12-1

N O	子局名	所在地
174	一本木町会会館	東川口 1-10
175	戸塚佐藤第2公園	東川口 2-23
176	戸塚西台公園	戸塚 1-20
177	東川口5丁目北公園	東川口 5-21
178	戸塚環境センター	藤兵衛新田 290
179	戸塚東公園	戸塚東 3-31
180	戸塚杉本公園	戸塚東 1-16
181	戸塚藤谷公園	戸塚東 4-11
182	戸塚中谷公園	戸塚東 4-30
183	鳩ヶ谷庁舎	三ツ和 1-14-3
184	里みどりヶ丘公園	大字里 1190-909
185	コンフォール西鳩ヶ谷	大字里 958-1
186	里中学校	大字里 621
187	里ポンプ場	大字里 103-1
188	里公民館	大字里 1478
189	永堀公園	大字辻 606-3
190	沼田公園	大字辻 100-1
191	辻小学校	南鳩ヶ谷 7-22-1
192	辻芝川公園	大字辻 495-4
193	鳩ヶ谷緑町1丁目公園	鳩ヶ谷緑町 1-6-37
194	南鳩ヶ谷小学校	南鳩ヶ谷 5-20-1
195	南鳩ヶ谷駅	南鳩ヶ谷 5-1-7
196	中居公園	南鳩ヶ谷 2-21-1
197	中居小学校	南鳩ヶ谷 2-1-1
198	前田東公園	南鳩ヶ谷 4-24-1
199	三ツ和公園	南鳩ヶ谷 1-8-1
200	東消防署	坂下町 4-3-14
201	鳩ヶ谷小学校	鳩ヶ谷本町 1-6-3
202	鳩ヶ谷武道場	鳩ヶ谷本町 1-12-19
203	ふれあいプラザさくら	桜町 2-4-24
204	鳩ヶ谷浄水場	桜町 4-1-4
205	コンフォール東鳩ヶ谷	桜町 4-4
206	鳩ヶ谷福祉センター	桜町 6-4-5
207	鳩ヶ谷中学校	鳩ヶ谷本町 4-8-5
208	鳩ヶ谷図書館	坂下町 3-16-1
209	谷中公園	三ツ和 3-21
210	鳩ヶ谷コミュニティセンター	八幡木 1-22-5
211	八幡木滝信前	八幡木 2-30-20
212	八幡木中学校	八幡木 1-26-1
213	二軒在家公園	朝日 4-12
214	鳩ヶ谷緑町2丁目公園	鳩ヶ谷緑町 2-10
215	前川東小学校	前上町 10-1
216	芝東第4・2号公園	大字伊刈字牛田 1103-1
217	上青木北公園	上青木 4-17
218	長蔵新田第1公園	長蔵 1-12
219	柳崎第3公園	柳崎 5-6
220	道合神戸住宅	神戸 672-1
221	上青木公園	上青木 6-16
222	北新井宿公園	新井宿 225-3
223	イイナパーク川口	赤山 501-1
224	赤井第一公園	赤井 4-14
225	安行出羽公園	安行出羽 4-13
226	芝塚越公園	芝西 1-20
227	川口自然公園	大字差間沼内
228	戸塚柳公園	東川口 4-14
229	貝塚落調整池内	大字峯 1534
230	根岸どんぐり公園	大字安行領根岸字外 谷田 3180-15

3 移動系基地局 2 局

呼出番号	局名称
001	鳩ヶ谷基地局
002	戸塚小基地局

4 移動系統制台 1 局

5 移動系遠隔制御装置 13 局

呼出番号	局名称
101	危機管理課遠隔
102	自治振興課遠隔
103	保健総務課遠隔
104	衛生検査課遠隔
105	建設管理課遠隔
106	道路管理課遠隔
107	道路維持課遠隔

呼出番号	局名称
108	河川課遠隔
109	区画整理課遠隔
222#1	青木収集事務所
223#1	戸塚収集事務所
230#1	上水道維持課 1 遠隔
231#1	上水道維持課 2 遠隔

6 移動系半固定型 129 局

呼出番号	局名称
200	危機管理課本庁舎
202	芝支所
203	新郷支所
204	神根支所
205	安行支所
206	東川口駅前行政センター
207	川口駅前行政センター
208	福祉総務課第 2 庁舎
209	前川たたら荘
210	安行たたら荘
211	サンテピア
212	鳩ヶ谷福祉センター
213	芝福祉センター
214	社会福祉センター
215	わかゆり学園
216	川口特別支援学校
217	戸塚児童センター
218	南鳩ヶ谷地域子育て
219	保健所管理課
220	地域保健センター
221	リサイクルプラザ
222	青木収集事務所
223	戸塚収集事務所
224	戸塚環境センター
225	鳩ヶ谷衛生センター
226	グリーンセンター
227	公営競技事務所
228	道路維持課分室
229	医療センター
230	上水道維持課 1
231	上水道維持課 2
232	南平公民館
233	西公民館
234	中央ふれあい館
235	芝スポーツセンター
236	鳩ヶ谷スポーツセンタ

呼出番号	局名称
324	元郷南小学校
325	十二月田小学校
326	朝日西小学校
327	朝日東小学校
328	領家小学校
329	東領家小学校
330	十二月田中学校
331	元郷中学校
332	領家中学校
333	(旧)市立川口高等学校
334	神根小学校
335	神根東小学校
336	根岸小学校
337	在家小学校
338	木曾呂小学校
339	北中学校
340	岸川中学校
341	在家中学校
342	神根中学校
343	県立川口高等学校
344	県立川口北高等学校
345	県立川口青陵高等学校
346	新郷小学校
347	新郷東小学校
348	東本郷小学校
349	新郷南小学校
350	東中学校
351	榛松中学校
352	芝小学校
353	芝西小学校
354	芝南小学校
355	芝富士小学校
356	教育研究所芝園分室
357	柳崎小学校
358	芝樋ノ爪小学校
359	芝中央小学校

資一資料 10

呼出番号	局名称
237	体育武道センター
238	鳩ヶ谷武道場
239	庶務課
119	消防局指令課
300	本町小学校
301	幸町小学校
302	舟戸小学校
303	南中学校
304	仲町小学校
305	飯塚小学校
306	飯仲小学校
307	並木小学校
308	原町小学校
309	西中学校
310	仲町中学校
311	(旧)市立県陽高等学校
312	上青木小学校
313	青木北小学校
314	前川小学校
315	前川東小学校
316	上青木南小学校
317	青木中央小学校
318	青木中学校
319	上青木中学校
320	幸並中学校
321	川口市立高等学校
322	県立川口工業高等学校
323	元郷小学校

呼出番号	局名称
360	芝東中学校
361	芝西中学校
362	芝中学校
363	小谷場中学校
364	(旧)芝園中学校
365	安行小学校
366	慈林小学校
367	安行東小学校
368	安行中学校
369	安行東中学校
370	戸塚小学校
371	戸塚南小学校
372	戸塚東小学校
373	戸塚北小学校
374	差間小学校
375	戸塚綾瀬小学校
376	戸塚中学校
377	戸塚西中学校
378	県立川口東高等学校
379	桜町小学校
380	鳩ヶ谷小学校
381	里小学校
382	辻小学校
383	中居小学校
384	南鳩ヶ谷小学校
385	鳩ヶ谷中学校
386	里中学校
387	八幡木中学校
388	県立鳩ヶ谷高等学校

7 移動系車載型 109 局

呼出番号	局名称
400	危機管理課車両 1
401	危機管理課車両 2
402	保健所管理課車両
403	環境保全課車両 1
404	環境保全課車両 2
405	資源循環課車両
406	産業廃棄物対策課車両
407	収集業務課車両 1
408	収集業務課車両 2
409	収集業務課車両 3
410	収集業務課車両 4
411	収集業務課車両 5
412	収集業務課車両 6
413	収集業務課車両 7
414	収集業務課車両 8
415	収集業務課車両 9
416	収集業務課車両 10
417	収集業務課車両 11
418	収集業務課車両 12
419	収集業務課車両 13
420	収集業務課車両 14

呼出番号	局名称
456	収集業務課車両 50
457	収集業務課車両 51
458	収集業務課車両 52
459	収集業務課車両 53
460	収集業務課車両 54
461	収集業務課車両 55
462	収集業務課車両 56
463	収集業務課車両 57
464	収集業務課車両 58
465	収集業務課車両 59
466	収集業務課車両 60
467	収集業務課車両 61
468	収集業務課車両 62
469	収集業務課車両 63
470	道路維持課車両 1
471	道路維持課車両 2
472	道路維持課車両 3
474	区画整理組合推進室
475	西部土地区画整理事務所
476	東部土地区画整理事務所
477	北部土地区画整理事務所

呼出番号	局名称	呼出番号	局名称
421	収集業務課車両 1 5	455	収集業務課車両 4 9
422	収集業務課車両 1 6	478	里土地区画整理事務所
423	収集業務課車両 1 7	479	財務課車両 1
424	収集業務課車両 1 8	480	財務課車両 2
425	収集業務課車両 1 9	481	財務課車両 3
426	収集業務課車両 2 0	482	危機管理課車両 3
427	収集業務課車両 2 1	484	上水道維持課車両 3
428	収集業務課車両 2 2	485	上水道維持課車両 4
429	収集業務課車両 2 3	486	上水道維持課車両 5
430	収集業務課車両 2 4	487	上水道維持課車両 6
431	収集業務課車両 2 5	488	上水道維持課車両 7
432	収集業務課車両 2 6	489	上水道維持課車両 8
433	収集業務課車両 2 7	490	上水道維持課車両 9
434	収集業務課車両 2 8	491	上水道維持課車両 1 0
435	収集業務課車両 2 9	493	上水道維持課車両 1 2
436	収集業務課車両 3 0	494	上水道維持課車両 1 3
437	収集業務課車両 3 1	495	上水道維持課車両 1 4
438	収集業務課車両 3 2	496	上水道維持課車両 1 5
439	収集業務課車両 3 3	497	上水道維持課車両 1 6
440	収集業務課車両 3 4	498	上水道維持課車両 1 7
441	収集業務課車両 3 5	499	上水道維持課車両 1 8
442	収集業務課車両 3 6	500	上水道維持課車両 1 9
443	収集業務課車両 3 7	501	上水道維持課車両 2 0
444	収集業務課車両 3 8	502	上水道維持課車両 2 1
445	収集業務課車両 3 9	503	上水道維持課車両 2 2
446	収集業務課車両 4 0	504	上水道建設課車両 1
447	収集業務課車両 4 1	505	上水道建設課車両 2
448	収集業務課車両 4 2	506	上水道建設課車両 3
449	収集業務課車両 4 3	507	上水道建設課車両 4
450	収集業務課車両 4 4	508	上水道建設課車両 5
451	収集業務課車両 4 5	509	上水道建設課車両 6
452	収集業務課車両 4 6	510	浄水課車両
453	収集業務課車両 4 7	511	下水道維持課車両
454	収集業務課車両 4 8		

8 移動系携帯型 19 局

呼出番号	局名称	呼出番号	局名称
600	危機管理課携帯 1	610	資源循環課携帯
601	危機管理課携帯 2	611	建設管理課携帯
602	危機管理課携帯 3	612	河川課携帯 1
603	危機管理課携帯 4	613	河川課携帯 2
604	危機管理課携帯 5	614	河川課携帯 3
605	危機管理課携帯 6	615	上下水道総務課携帯 1
606	危機管理課携帯 7	616	上下水道総務課携帯 2
607	危機管理課携帯 8	617	浄水課携帯 1
608	危機管理課携帯 9	618	浄水課携帯 2
609	危機管理課携帯 1 0		

9 IP 無線 70 基

番号	名称	番号	名称
1	危機管理課 1	36	根岸公民館 (根岸体育館)
2	危機管理課 2	37	領家公民館

資一資料 10

番号	名称
3	危機管理課 3
4	危機管理課 4
5	協働推進課 1
6	協働推進課 2
7	生活福祉 1・2 課 1
8	生活福祉 1・2 課 2
9	生活福祉 1・2 課 3
10	生活福祉 1・2 課 4
11	保健所管理課 1
12	保健所管理課 2
13	保健所管理課 3
14	保健所管理課 4
15	保健所管理課 5
16	保健所管理課 6
17	保健所管理課 7
18	保健所管理課 8
19	保健所管理課 9
20	保健所管理課 10
21	生涯学習課
22	南平公民館
23	新郷公民館
24	神根公民館
25	西公民館
26	芝公民館
27	前川公民館
28	安行公民館
29	青木公民館
30	幸栄公民館
31	上青木公民館
32	並木公民館
33	戸塚公民館（戸塚体育館）
34	芝南公民館
35	朝日公民館

番号	名称
38	芝西公民館
39	芝北公民館
40	芝富士公民館
41	前川南公民館
42	朝日東公民館
43	神根東公民館
44	芝園公民館
45	横菅根公民館
46	青木東公民館
47	戸塚西公民館
48	鳩ヶ谷公民館
49	南鳩ヶ谷公民館
50	里公民館
51	中央ふれあい館
52	生涯学習プラザ
53	スポーツ課
54	東 SC
55	西 SC
56	北 SC・神根西公民館
57	新郷 SC・新郷南公民館
58	芝 SC
59	安行東公民館・安行 SC
60	鳩ヶ谷 SC
61	戸塚 SC
62	体育武道 C
63	青木町公園
64	鳩ヶ谷武道場
65	財務課 1
66	財務課 2
67	上水道維持課 1
68	上水道維持課 2
69	上水道維持課 3
70	上水道維持課 4

自主防災組織結成状況（1）

令和7年4月1日現在

連合名	No.	町会・自治会名	自主防災組織 結成済み	連合名	No.	町会・自治会名	自主防災組織 結成済み
中央地区	1	本町1丁目町会	○	上青木地区	47	上青木南町会	○
	2	本町2丁目町会	○		48	上青木西町会	○
	3	本町3丁目町会	○		49	ブローデン青木町公園自治会	○
	4	本町4丁目町会	○		50	上青木中央町会	○
	5	金山町町会	○		51	上青木東町会	○
	6	川口1丁目町会	○		52	上青木6丁目町会	○
	7	川口2丁目町会	○		53	上青木西北町会	○
	8	グリーンビュー第3川口町会	○		小計	7	7
	9	スカイフロントワ-川口自治会	○		前川地区	54	前川第1町会
小計	9	9	55	前川2丁目町会		○	
幸栄地区	10	栄町1丁目町会	○	56		前川3丁目町会	○
	11	栄町二丁目町会	○	57		前川本町町会	○
	12	栄町3丁目町会	○	58		南前川1丁目同潤会町会	○
	13	幸町1丁目町会	○	59		南前川1丁目町会	○
	14	幸町二丁目町会	○	小計	6	6	
	15	幸町3丁目町会	○	南平地区	60	元郷1丁目西町会	○
	16	リポソテイルズデンス自治会	○		61	元郷1丁目中町会	○
17	パークホームズ川口幸町センターステージ自治会	○	62		元郷2丁目町会	○	
小計	8	8	63		エルザタワー55自治会	○	
西地区	18	錦町町会	○		64	エルザタワー32自治会	○
	19	リプレ川口一番街自治会	○		65	元郷3丁目南町会	○
	20	飯塚1丁目町会	○		66	元郷3丁目北町会	○
	21	飯塚2丁目町会	○		67	元郷四丁目町会	○
	22	飯三町会	○		68	元郷5丁目町会	○
	23	仲町1丁目町会	○		69	元郷6丁目町会	○
	24	原町町会	○		70	新井町町会	○
小計	7	7	71		弥平1丁目町会	○	
並木地区	25	並木町1丁目町会	○	小計	12	12	
	26	並木2丁目町会	○	領家地区	72	領家1丁目町会	○
	27	並木3丁目町会	○		73	領家二丁目町会	○
	28	並木4丁目町会	○		74	領家3丁目町会	○
小計	4	4	75		領家4・5丁目町会	○	
横曽根地区	29	南町町会	○		76	東領家1丁目町会	○
	30	緑町町会	○		77	東領家2丁目町会	○
	31	仲町町会	○		78	東領家3丁目町会	○
	32	宮町町会	○		79	東領家4丁目町会	○
小計	4	4	80	東領家五丁目町会	○		
西川口地区	33	仲3町会	○	小計	9	9	
	34	北町町会	○	81	十二月田町会	○	
	35	仁志1町会	○	82	川口シルフィア自治会	○	
	36	仁志二町会	○	83	朝日1丁目町会	○	
小計	4	4	朝日地区	84	グリーンビューニュー川口自治会	○	
青木地区	37	青木1・2丁目町会		○	85	朝日2丁目町会	○
	38	グリーンプラザ川口自治会		○	86	ライオンズガーデン川口自治会	○
	39	川口青木パークホームズ自治会		○	87	朝日3丁目町会	○
	40	青木中央町会		○	88	朝日4丁目町会	○
	41	青木南町会		○	89	末広1丁目町会	○
	42	中青木1丁目町会		○	90	末広2丁目町会	○
	43	中青木2丁目町会		○	小計	10	10
	44	青木町4丁目町会		○			
	45	青木町五丁目町会		○			
	46	西青木端戸町会	○				
小計	10	10					

自主防災組織結成状況（2）

令和7年4月1日現在

連合名	No.	町会・自治会名	自主防災組織 結成済み	連合名	No.	町会・自治会名	自主防災組織 結成済み
朝日東地区	91	朝日5丁目町会	○	芝地区	143	芝中田町会	○
	92	朝日6丁目南町会	○		144	芝新町町会	○
	93	朝日6丁目北町会	○		145	芝神戸町会	○
	94	末広3丁目町会	○		146	芝樋ノ爪町会	○
	95	弥平2丁目町会	○		147	芝下町会	○
	96	弥平3丁目町会	○		148	宮根町会	○
	97	弥平4丁目町会	○		149	芝高木町会	○
	小計	7	7		150	峰町町会	○
新郷地区	98	赤井町会	○		151	辻町会	○
	99	江戸袋町会	○		152	芝中田1・2丁目町会	○
	100	本蓮町会	○		153	田中町会	○
	101	榛松町会	○		154	芝塚越町会	○
	102	新堀町会	○		155	小谷場町会	○
	103	峯町会	○		156	芝鶴ヶ丸町会	○
	104	大東町会	○		157	パークハイツ自治会	○
	105	前野宿町会	○		158	伊刈町会	○
	106	東本郷台町会	○		159	柳崎町会	○
	107	東本郷南町会	○		160	芝塚原町会	○
小計	10	10	161		芝富士町会	○	
神根地区	108	根岸第一町会	○		162	芝一丁目町会	○
	109	根岸第二町会	○		163	芝二丁目町会	○
	110	根岸第三町会	○		164	上谷町会	○
	111	根岸第四町会	○		165	芝園団地自治会	○
	112	根岸第五町会	○		166	芝園ハイツ自治会	○
	113	根岸第六町会	○	小計	24	24	
	114	根岸北町会	○	安行地区	167	安行吉岡町会	○
	115	在家町会	○		168	安行領家町会	○
	116	道合町会	○		169	安行出羽町会	○
	117	道合西町会	○		170	安行藤八町会	○
	118	神戸町会	○		171	安行小山町会	○
	119	見沼町会	○		172	安行吉蔵町会	○
	120	木曾呂第1町会	○		173	安行原町会	○
	121	木曾呂第二町会	○		174	安行慈林町会	○
	122	東内野町会	○		175	安行町会	○
	123	源左衛門新田町会	○		176	安行西立野町会	○
	124	西原町会	○		177	東慈林町会	○
	125	石神第1町会	○		178	安行さつきが丘町会	○
	126	石神第2町会	○		179	みどりが丘町会	○
	127	石神中区町会	○		180	安行北谷町会	○
	128	石神下区町会	○	小計	14	14	
	129	赤芝新田町会	○	戸塚地区	181	上戸塚町会	○
	130	西新井宿第1町会	○		182	下戸塚町会	○
	131	西新井宿第2町会	○		183	立山町会	○
132	西新井マイキャッスル自治会	○	184		一本木町会	○	
133	新井宿町会	○	185		佐藤町会	○	
134	諏訪山町会	○	186		平沼町会	○	
135	ダイアパレス川口新井宿自治会	○	187		藤兵衛新田町会	○	
136	赤山第一町会	○	188		久左衛門新田町会	○	
137	赤山中央町会	○	189		長蔵新田町会	○	
138	赤山第三町会	○	190		西立野町会	○	
139	ヴィスタマークス川口新井宿自治会	○	191		行衛町会	○	
140	赤山源長寺町会	○	192		差間町会	○	
141	赤山団地自治会	○	193		戸塚団地自治会	○	
142	門下町会	○	小計		13	13	
小計	35	33					

自主防災組織結成状況（3）

令和7年4月1日現在

連合名	No.	自治会名	自主防災組織 結成済み
鳩ヶ谷地区	194	桜町一丁目自治会	○
	195	桜町2丁目自治会	○
	196	桜町3丁目自治会	○
	197	桜町4丁目自治会	○
	198	桜町5丁目自治会	○
	199	桜町6丁目自治会	○
	200	コンフォール東鳩ヶ谷団地自治会	○
	201	コンフォール西鳩ヶ谷自治会	○
	202	鳩ヶ谷本町1丁目自治会	○
	203	鳩ヶ谷本町2丁目自治会	○
	204	鳩ヶ谷本町3丁目自治会	○
	205	鳩ヶ谷本町4丁目自治会	○
	206	坂下町1丁目自治会	○
	207	坂下町2丁目自治会	○
	208	坂下町3丁目自治会	○
	209	坂下町4丁目第1自治会	○
	210	坂下町4丁目第2自治会	○
	211	里自治会	○
	212	里みどりヶ丘自治会	○
	213	里諏訪山自治会	○
	214	朝日プラザ鳩ヶ谷自治会自治会	○
	215	シャルマンコーポ鳩ヶ谷自治会	○
	216	鳩ヶ谷辻自治会	○
	217	南鳩ヶ谷1丁目自治会	○
	218	南鳩ヶ谷2丁目自治会	○
	219	南鳩ヶ谷3丁目自治会	○
	220	南鳩ヶ谷4丁目自治会	○
	221	南鳩ヶ谷6丁目自治会	○
	222	南鳩ヶ谷7丁目自治会	○
	223	レーベンハイム鳩ヶ谷アリストコート自治会	○
	224	南鳩ヶ谷8丁目自治会	○
	225	三ツ和自治会	○
	226	八幡木自治会	○
	227	前田自治会	○
	228	鳩ヶ谷緑町自治会	○
	229	グリーンパーク鳩ヶ谷自治会	○
	小計	36	36
合計		229	227
		自主防災組織結成率	99.1%

指定給水所

(89か所)

令和8年1月現在

	名称	所在地	電話	
中央地区	本町小学校	本町 2-4-6	(222) 2101	
	幸町小学校	幸町 3-8-33	(251) 2851	
	舟戸小学校	舟戸町 2-1	(222) 5364	
	南中学校	舟戸町 2-3	(222) 3540	
横曽根地区	仲町小学校	西川口 5-6-1	(252) 2334	
	飯塚小学校	飯塚 2-11-1	(251) 2975	
	飯仲小学校	南町 2-3-1	(251) 4442	
	並木小学校	並木 1-24-1	(252) 5407	
	原町小学校	飯原町 6-50	(252) 4761	
	西中学校	宮町 16-1	(253) 1231	
	仲町中学校	西川口 2-16-1	(252) 6140	
青木地区	上青木小学校	上青木西 3-8-25	(265) 3372	
	青木北小学校	西青木 1-1-1	(251) 4172	
	前川小学校	本前川 2-11-1	(265) 3375	
	前川東小学校	前上町 10-1	(265) 3310	
	上青木南小学校	上青木 1-6-43	(251) 1159	
	青木中央小学校	中青木 2-21-5	(251) 2909	
	青木中学校	青木 5-1-1	(253) 1371	
	上青木中学校	上青木西 3-9-1	(265) 3318	
	幸並中学校	西青木 2-3-53	(251) 5601	
	川口市立高等学校	上青木 3-1-40	(483) 5917	
	県立川口工業高等学校	南前川 1-10-1	(251) 3081	
	●体育武道センター	西青木 5-3-4	(251) 9227	
	南平地区	元郷小学校	元郷 6-2-1	(222) 2349
元郷南小学校		元郷 2-15-20	(222) 6856	
十二月田小学校		朝日 1-11-1	(222) 4383	
朝日西小学校		朝日 4-17-12	(224) 7889	
朝日東小学校		朝日 5-15-1	(223) 5812	
領家小学校		領家 3-14-1	(222) 4144	
東領家小学校		東領家 3-5-9	(224) 4115	
十二月田中学校		朝日 1-11-3	(222) 5444	
元郷中学校		東領家 1-8-3	(222) 4143	
領家中学校		領家 2-11-15	(225) 2640	
(旧)市立川口高等学校		朝日 5-9-18	なし	
神根地区		神根小学校	道合 1111	(281) 3249
		神根東小学校	石神 1440	(295) 1817
	根岸小学校	安行領根岸 113	(281) 1056	
	在家小学校	安行領在家 323	(295) 7955	
	木曾呂小学校	木曾呂 382-2	(298) 0100	
	北中学校	道合 364-2	(295) 1008	
	岸川中学校	安行領根岸 374-1	(268) 4506	
	在家中学校	安行領在家 272	(295) 4102	
	神根中学校	石神 1515-1	(296) 7025	
	県立川口高等学校	新井宿諏訪山 963	(282) 1615	
	県立川口北高等学校	木曾呂 1477	(295) 1006	
	県立川口青陵高等学校	神戸東 520-1	(296) 1154	

	名称	所在地	電話
新郷地区	新郷小学校	東本郷 1313	(281) 2248
	新郷東小学校	峯 361	(295) 1007
	東本郷小学校	東本郷 630	(284) 8076
	新郷南小学校	江戸 3-12-1	(281) 5777
	東中学校	東本郷 2-20-47	(281) 4065
	榛松中学校	榛松 2-10-1	(284) 2414
芝地区	芝小学校	芝 5218	(265) 3370
	芝西小学校	芝西 2-20-3	(265) 3371
	芝南小学校	芝 3-17-1	(265) 3373
	芝富士小学校	芝富士 2-17-1	(265) 3374
	芝西中学校陽春分校	芝園町 3-18	(423) 7896
	柳崎小学校	柳崎 4-4-1	(265) 3376
	芝樋ノ爪小学校	芝樋ノ爪 2-10-48	(266) 5265
	芝中央小学校	芝高木 2-9-1	(266) 5531
	芝東中学校	芝東町 3-1	(265) 3317
	芝西中学校	芝塚原 1-11-13	(266) 5530
	芝中学校	芝 6330	(265) 3377
	小谷場中学校	小谷場 1156	(267) 1055
	安行地区	安行小学校	安行原 2020
慈林小学校		安行慈林 356	(281) 2122
安行東小学校		安行出羽 4-1-1	(295) 7960
安行中学校		安行原 2221	(295) 1805
安行東中学校		安行 34	(294) 2789
戸塚地区	戸塚小学校	戸塚 3-13-55	(295) 1810
	戸塚南小学校	戸塚南 4-10-1	(290) 6132
	戸塚東小学校	戸塚東 2-18-20	(295) 7887
	戸塚北小学校	東川口 3-12-1	(294) 5115
	差間小学校	差間 430	(296) 7021
	戸塚綾瀬小学校	藤兵衛新田 239-1	(294) 7720
	戸塚中学校	戸塚缺町 3-1	(295) 0776
	戸塚西中学校	西立野 1000	(298) 0088
	県立川口東高等学校	長蔵 3-1-1	(296) 7022
	桜町小学校	桜町 2-12-10	(282) 5655
鳩ヶ谷地区	鳩ヶ谷小学校	鳩ヶ谷本町 1-6-3	(281) 1054
	里小学校	里 645-1	(281) 6120
	辻小学校	南鳩ヶ谷 7-22-1	(281) 0171
	中居小学校	南鳩ヶ谷 2-1-1	(281) 3322
	南鳩ヶ谷小学校	南鳩ヶ谷 5-20-1	(283) 4004
	鳩ヶ谷中学校	鳩ヶ谷本町 4-8-5	(281) 1010
	里中学校	里 621	(282) 5708
	八幡木中学校	八幡木 1-26-1	(283) 4006
	県立鳩ヶ谷高等学校	里 225-1	(286) 0565
	●鳩ヶ谷武道場	鳩ヶ谷本町 1-12-19	(285) 2424

※「●」の施設は、災害の規模などに応じて開設される二次的避難所

※各給水所に1t強化段ボール製貯水槽、架台、応急給水栓、パレットを配備

給水資機材一覧

令和7年10月現在

番号	資機材名	単位	上青木 浄水場	神根 浄水場	新郷 浄水場	横曽根 浄水場	石神 配水場	南平 配水場	芝園 配水場	鳩ヶ谷 浄水場	指定 給水所	合計
1	給水車	台	4	0	0	0	0	0	0	0	0	4
2	1 t 強化段ボール製 貯水槽	基	26	0	0	0	0	0	0	0	180	206
3	1 t 段ボール製 貯水槽架台	基	20	0	0	0	0	0	0	0	90	110
4	レスキュータップ	基	13	0	0	0	0	0	0	0	90	103
5	パレット	枚	127	0	0	0	0	0	0	0	180	307
6	給水タンク	基	21	6	13	0	7	0	0	8	0	55
7	発電機	基	29	0	0	0	0	0	0	1	0	30
8	加圧ポンプ	基	21	0	0	0	0	0	0	0	0	21
9	フレキシブル管	本	20	0	0	0	0	0	0	0	0	20
10	給水袋	袋	57,975	3,350	2,300	2,000	3,000	0	2,000	23,920	0	94,545
11	災害用給水装置	基	35	11	41	4	32	2	3	2	0	130
12	その他水槽	組	1	0	1	1	0	0	1	0	0	4

資一資料 14

資一資料 14 収集車両配置予定の小学校避難所

収集車両配置予定の小学校避難所 (52 か所, 令和 6 年 4 月現在)

地区	名称	所在地	電話	地区	名称	所在地	電話
中央地区	本町小学校	本町 2-4-6	(222) 2101	新郷地区	新郷小学校	東本郷 1313	(281) 2248
	幸町小学校	幸町 3-8-33	(251) 2851		新郷東小学校	峯 361	(295) 1007
	舟戸小学校	舟戸町 2-1	(222) 5364		東本郷小学校	東本郷 630	(284) 8076
横曽根地区	仲町小学校	西川口 5-6-1	(252) 2334		新郷南小学校	江戸 3-12-1	(281) 5777
	飯塚小学校	飯塚 2-11-1	(251) 2975	芝地区	芝小学校	芝 5218	(265) 3370
	飯仲小学校	南町 2-3-1	(251) 4442		芝西小学校	芝西 2-20-3	(265) 3371
	並木小学校	並木 1-24-1	(252) 5407		芝南小学校	芝 3-17-1	(265) 3373
原町小学校	飯原町 6-50	(252) 4761	芝富士小学校		芝富士 2-17-1	(265) 3374	
青木地区	上青木小学校	上青木西 3-8-25	(265) 3372		柳崎小学校	柳崎 4-4-1	(265) 3376
	青木北小学校	西青木 1-1-1	(251) 4172		芝樋ノ爪小学校	芝樋ノ爪 2-10-48	(266) 5265
	前川小学校	本前川 2-11-1	(265) 3375		芝中央小学校	芝高木 2-9-1	(266) 5531
	前川東小学校	前上町 10-1	(265) 3310	安行地区	安行小学校	安行原 2020	(295) 1803
	上青木南小学校	上青木 1-6-43	(251) 1159		慈林小学校	安行慈林 356	(281) 2122
	青木中央小学校	中青木 2-21-5	(251) 2909		安行東小学校	安行出羽 4-1-1	(295) 7960
南平地区	元郷小学校	元郷 6-2-1	(222) 2349	戸塚地区	戸塚小学校	戸塚 3-13-55	(295) 1810
	元郷南小学校	元郷 2-15-20	(222) 6856		戸塚南小学校	戸塚南 4-10-1	(290) 6132
	十二月田小学校	朝日 1-11-1	(222) 4383		戸塚東小学校	戸塚東 2-18-20	(295) 7887
	朝日西小学校	朝日 4-17-12	(224) 7889		戸塚北小学校	東川口 3-12-1	(294) 5115
	朝日東小学校	朝日 5-15-1	(223) 5812		差間小学校	差間 430	(296) 7021
	領家小学校	領家 3-14-1	(222) 4144		戸塚綾瀬小学校	藤兵衛新田 239-1	(294) 7720
	東領家小学校	東領家 3-5-9	(224) 4115	鳩ヶ谷地区	桜町小学校	桜町 2-12-10	(282) 5655
神根地区	神根小学校	道合 1111	(281) 3249		鳩ヶ谷小学校	鳩ヶ谷本町 1-6-3	(281) 1054
	神根東小学校	石神 1440	(295) 1817		里小学校	里 645-1	(281) 6120
	根岸小学校	安行領根岸 113	(281) 1056		辻小学校	南鳩ヶ谷 7-22-1	(281) 0171
	在家小学校	安行領在家 323	(295) 7955		中居小学校	南鳩ヶ谷 2-1-1	(281) 3322
	木曾呂小学校	木曾呂 382-2	(298) 0100		南鳩ヶ谷小学校	南鳩ヶ谷 5-20-1	(283) 4004

川口市医師会加入医療機関一覧表

□ は救急告示医療機関

令和 7 年 10 月 1 日現在

医療機関名	住所	電話番号	診療科目
山内整形外科	本町 3-6-1	222-4224	整・リハ
田沼皮膚科医院	本町 3-15-19	226-4112	皮
川口せきや呼吸器・内科クリニック	本町 4-1-1-5F	299-5351	内・呼内
いつきクリニック川口	本町 4-1-8-7F	291-8770	内・外・整・精
川口肛門胃腸クリニック	本町 4-3-1 2F	299-5147	肛・消内
川口あおぞら眼科	本町 4-4-16-201	227-2020	眼
おおしまこどもクリニック	本町 4-4-16-202	227-1677	小・アレル
杉浦医院	本町 4-4-16-301	222-5015	消内・循内・内・外
三宅耳鼻咽喉科	本町 4-4-16-302	224-3341	耳・アレル
さとうメンタルクリニック	本町 4-4-16-401	229-7622	精・心内・児精
いしい整形外科	本町 4-4-16-403	227-0808	整・リハ・リハ
カメラアプラザ内クリニック	本町 4-5-26-202-1	224-2501	内
こんどう内科	栄町 1-12-21-205	250-6677	内・循内・アレル
えんどう眼科	栄町 1-12-21-207	240-5711	眼
小川脳神経外科	栄町 1-12-21-210	250-6655	脳・放
あかちゃんとこどものクリニック	栄町 1-12-21-203	250-5670	小
竹内眼科	栄町 2-1-2	251-4145	眼
桐山内科クリニック	栄町 2-2-10-103	258-7755	内・消内
泌尿器科バウムクリニック	栄町 3-1-14	241-3300	泌
かわぐち胃腸と内視鏡クリニック	栄町 3-1-14	271-9722	消内、胃内、内視鏡内科、内、肛外、外
川口新緑訪問診療所	栄町 3-2-20-602	287-8424	内・循・精
こむら循環器内科クリニック	栄町 3-10-18	229-3710	内・循内
はんきょう乳腺・レディースクリニック川口	栄町 3-13-1-3F	229-9663	乳外、婦
Sunnyキッズクリニック川口駅前院	栄町 3-13-1	400-2291	小・アレル・皮・内
川口たまき眼科	栄町 3-13-1-301-2	229-1456	眼
新緑糖尿病内科クリニック	栄町 3-13-1 301-5	446-7701	糖内、内
おのだ内科クリニック	金山町 1-4	222-6821	内・消内
なかち小児科医院	金山町 12-1-103	222-7011	小
金山町たたら内科	金山町 12-1-103-2	228-6060	内・循内
たなか糖尿病クリニック	幸町 1-1-17 2F-203	299-4181	内・糖内
山森小児科	幸町 1-7-1 2F	254-3332	小
菊池診療所	幸町 1-8-19	252-5576	内・循内
山川整形外科	幸町 2-8-38	255-6633	整・リハ・リハ
マドモアゼルクリニック	幸町 3-9-28-101	254-8161	産・婦
川口パークタワークリニック	幸町 1-7-1-204	255-7222	内・消内・整・皮・リハ
おおはま糖尿病・腎クリニック	川口 2-8-19-3F	251-5050	糖内・腎内
仁愛医院	川口 3-2-1-102	251-5501	内・小・消内・糖内・リハ
青柳医院	川口 3-3-1-103	252-1187	耳
あかお医院	川口 3-3-2 3F	250-3600	内・外・消内・肛
篠田耳鼻咽喉科医院	川口 4-2-36 1F	252-4046	耳
さつき診療所	川口 4-5-15	254-3020	内
ちょう整形外科クリニック	川口 6-2-1 3F	280-6571	整・リハ・リハ
北條胃腸科外科	川口 6-9-48	256-7731	内・胃・外・整・肛・放消・循
あい川口こどもクリニック	川口 6-2-1-2F	291-8605	小・アレル
かわぐちウエストパーククリニック	飯塚 1-3-6-102	242-3227	内・脳内
川口眼科	飯塚 2-2-14	252-6341	眼
金沢クリニック	飯塚 3-2-1	250-5551	小・内・循内・消内
岩井クリニック	飯塚 3-14-31	252-4759	内・肛・小・外・皮・循・消
はまだ内科・消化器外科クリニック	南町 2-7-3	251-1123	内・消内
西川口中中央クリニック	西川口 1-5-21 5F	299-8474	内・消内・内視鏡内科
金子皮膚科医院	西川口 1-5-21 3F	256-2151	皮
中村眼科	西川口 1-26-10 1F	240-6007	眼
ソフィア祐子レディースクリニック	西川口 1-26-4 3F	253-7877	産・婦・内

資一資料 15

医療機関名	住所	電話番号	診療科目
西川口なのはな眼科	西川口 1-32-8	229-1239	眼
八代耳鼻咽喉科	西川口 2-2-9	252-6387	耳
西川口えがおのクリニック	西川口 2-10-8-2F	446-6808	小・皮
済生会川口総合病院	西川口 5-11-5	253-1551	内・外・小・泌・眼・耳・整・脳・皮・放・麻・神内・呼内・産・婦・循内・消内・糖内・血外・リハ・精呼外・腎内・病・腫内 臨床検査科
かわぐちミエルカクリニック	西川口 5-13-27	229-8122	内、腎内、糖内、循内、感内、漢内、7レ、小、泌
つちやクリニック	西川口 6-2-32	251-9915	小・内
川口病院	西川口 6-17-34	252-4120	精・神・内・皮
なごみペインクリニック	西川口 2-2-2	229-5201	内・リハ・麻酔
川口診療所	仲町 1-36	252-5512	内
千葉外科内科病院	原町 4-41	252-3381	胃・外・整・内・小外・肛
リボンシティクリニック	並木元町 1-66	240-1501	内・小
佐藤小児科クリニック	並木 1-10-18	251-6618	小
奥秋内科	並木 2-2-16	253-8511	内
うららか内科クリニック	並木 2-4-6-1F	299-9581	内
井上整形外科	並木 2-7-1	251-6330	整・麻・リハ・リハ
西川口・内科消化器内視鏡クリニック	並木 2-20-1	446-6116	内・消内・内視鏡内科・肝内
西川口駅前眼科	並木 3-1-1 3F	299-8343	眼
いせき脳神経外科クリニック	並木 3-1-8	290-8236	脳外・内・腎内
やそしま耳鼻咽喉科	並木 3-3-24	240-3387	耳・7レ
藤田眼科医院	並木 3-4-21	253-4146	眼
ウメヅ医院	並木 3-9-7	253-5255	内・皮・外・泌・消内
森田眼科	並木 3-14-19-3 1F・2F	259-0555	眼
かがやきクリニック川口	並木 3-17-27-101	299-9095	内・皮・臨床検査科
原田医院	並木 3-27-19	252-1106	眼
川口並木クリニック	並木 3-34-17	253-3994	小・内・神内
齋藤記念病院	並木 4-6-6	252-8762	内・胃・循・呼・泌・外・整・神内・腎内
西川口クリニック	並木 4-15-19	253-3998	内・心療・皮
佐藤整形外科クリニック	並木 1-10-12	253-9955	整・リハ
さとうレディースクリニック	青木 1-5-25	252-1103	産・婦
川口工業総合病院	青木 1-18-15	252-4873	内・外・整・耳・眼・麻・リハ・循・消内・神内・リハ・皮・消外・放救・乳外
川口工業病院乳腺外科診療所	青木 1-18-21	229-0707	乳外
川口青木うぶかた皮フ科クリニック	青木 3-1-33	256-8325	皮
寺田医院	青木 3-3-23	252-3885	内
ふじクリニック	青木 2-5-5 1F	240-0071	内・皮・整
さくらキッズクリニック	中青木 2-15-34-101	257-5211	小
はしもと内科クリニック	中青木 2-15-34 3F	240-5911	内・呼・7レ・循・リハ・泌・糖内
中青木整形外科	中青木 2-15-34 3F	240-4611	整・リハ
あおぞら眼科中青木	中青木 2-15-34 3F	242-4545	眼
小坂医院	中青木 2-23-30	255-0678	内・小・消
いとう皮膚科クリニック	中青木 3-9-1-105	258-2159	皮
本田小児科クリニック	中青木 5-4-12 1F	253-2223	内・小
さいわい診療所	西青木 5-1-40	251-6002	内・糖内
上野病院	西青木 1-9-30	251-4473	内・外・婦・脳・麻
青木医院	西青木 1-11-33	251-5979	内・神内・糖内
倉澤医院	西青木 1-12-13	252-7811	内・外・皮・泌
きむら内科外科クリニック	西青木 1-21-19	291-8560	内・外・血外・乳外・消内
寿康会病院	西青木 2-15-10	251-2050	内・外・肛・胃・整・循
井上医院	西青木 3-10-24	251-7288	内・呼内
有田内科医院	上青木西 3-11-17	265-6052	内・消内

医療機関名	住所	電話番号	診療科目
ひろ小児科ファミリークリニックみらいかん	上青木西 5-14-2	424-8425	心内・精・小
清水医院	上青木 1-20-3	253-0191	内・小・糖内・消内・循内
井本医院	上青木 2-49-6	265-7575	内・小・皮・婦
林眼科クリニック	上青木 4-7-6	266-3118	眼
ひろ小児科ファミリークリニック	上青木 3-3-1	266-1155	小
埼玉あきみつクリニック	上青木 3-3-25	424-5778	内・外・消内
上青木もりクリニック	上青木 6-23-10	423-6761	内・消内・小・皮・ア
大熊皮膚科クリニック	上青木 6-10-11	268-8366	皮
いしい内科クリニック	上青木 6-2-19	475-8056	内・糖内
上青木中央医院	上青木 4-2-6	267-2218	内・消外・外・整・リハ
新谷医院	本前川 1-19-22	265-5578	内・小
路川内科医院	前上町 32-31	265-6980	内・小
武井眼科医院	前川 1-1-11 2F	262-1673	眼
川口前川眼科クリニック蕨院	前川 1-1-55-2F	267-0700	眼
かわぐち心臓呼吸器病院	前川 1-1-51	264-5533	内・外・循内・呼内・救・心血 リハ・麻
ぬかが医院	前川 4-23-14	267-0639	内・ア
糸魚川整形外科医院	前川 4-42-3	261-1711	整・リハ
キッズクリニック川口前川	南前川 2-4-8 2F	264-2211	小・ア
前川皮フ科形成外科クリニック	前川 1-1-55 1A	264-1733	形・皮
かわぐち脳神経クリニック	前川 1-1-55 1B	266-4114	整・脳外・リハ・放
かいわ内科	前川 1-1-55 2F	267-5860	内・消内・ア
田中医院	朝日 1-9-20	222-5593	内・小・消内・眼
徳竹医院	朝日 2-28-1	223-8516	内・循内・消内・呼内
高橋レディースクリニック	朝日 3-6-22	226-2871	産・婦
竹内整形外科	朝日 3-11-13	226-7222	整・リハ・リハ
村中医院	朝日 3-15-21	224-1511	内・消内・外・整
朝日橋ひだまりクリニック	朝日 2-1-34	226-8088	内・外・神内・消内
三条内科胃腸科医院	末広 1-19-10	222-8838	内・消内・皮
朝日中央診療所	末広 3-2-3	222-3032	内・循・呼・ア
ごん耳鼻咽喉科クリニック	末広 3-18-21 1F	226-7878	耳・ア
吉田クリニック	末広 3-4-26	222-7677	外・内・循内・呼内・ア・心外
新井町内科消化器クリニック	新井町 16-1	222-0700	内・消内・ア
新井町眼科医院	新井町 24-16	224-7898	眼
川口第一クリニック	元郷 2-15-3	225-3800	内・小
稲生医院	元郷 4-1-3	222-5877	内
元郷医院	元郷 6-11-15	222-2426	消内・外・皮・肛・内 内視鏡内科
吉津内科クリニック	領家 1-1-11	223-5628	内・循内・糖内
鹿嶋医院	領家 1-23-15	222-4858	内・小
川口領家循環器内科クリニック	領家 1-24-4 2F	242-5462	内・循内・呼内
きつ眼科クリニック	領家 2-8-4	229-5091	眼
河合病院	領家 3-6-7	222-0190	内・循・外・整・脳・皮・泌・麻・リハ・ 胃・肛・呼・形
めぐみクリニック	弥平 2-18-8	224-1600	内・外・消内・整・心療
ひふみクリニック	東領家 3-7-12	420-9511	乳外・内・外・皮
新郷中央診療所	東本郷 937-7	284-1100	内・外・皮・消内・呼内・ア
武南病院附属クリニック	東本郷 1432	282-8222	内・眼・耳・泌・皮・脳・整・ 消・婦・歯
武南病院	東本郷 2026	284-2811	内・リハ・外・脳・整・皮
保木診療所	峯 256-7	295-3332	内・外・皮・泌
氷室医院	榛松 2-6-8	284-0212	内・外・整・脳・リハ
はえまつ内科・外科クリニック	榛松 1-1-5	288-8600	内・消内・外
まえはら医院	江戸 2-2-5	281-7200	内・小
川口誠和病院	江戸 3-35-46	285-0661	外・整・脳・婦・内・肛・循・リハ・放 泌・胃
すきがら内科医院	江戸袋 1-14-9	287-6602	内・消内・呼内
鹿島診療所	安行領根岸 904-1	282-3855	内・小

資一資料 15

医療機関名	住所	電話番号	診療科目
田山医院	安行領根岸 1411-3	281-3866	内・小
根岸台診療所	安行領根岸 2087-2	281-1918	内・消内・小・皮
慈孝内科外科クリニック	安行領根岸 2721-7	284-1111	内・呼内・消内・外・肛・放
ひらいし眼科	安行領根岸 3180 3F	287-9887	眼
キャップスクリニック川口	安行領根岸 3180 3F	229-8156	小
平愛クリニック	西立野 535-1	229-2388	内・循内・アレ・皮・糖内
みらいメディカルクリニック川口中央	道合 924	281-4191	内・消内
タムスさくら病院川口	神戸 258-1	283-1200	精・内
タムスさくらクリニック川口	神戸 258-2-2F	271-9562	内・老内・糖内・リウ・精・呼内
埼玉協同病院	木曾呂 1317	296-4771	内・小・外・整・呼内・消内・循内・脳・皮・精・産・リハ・耳・泌・神内・呼外・糖内・血内・腎内・婦・眼・放・麻・消外・乳外・リウ・人工透析・病・臨床検査科・救・緩和ケア
石井医院	石神 1661-6	296-0018	内
新井宿駅前内科クリニック	新井宿 40-2	287-3392	内・消内・内視鏡内科
かわぐち新井宿透析クリニック	新井宿 1086	285-6531	腎内
川口市立医療センター	西新井宿 180	287-2525	内・小・精・外・脳・整・産婦・眼・耳・皮・泌・放・麻・リハ・循・形・消内・歯外・血内・神内・呼内・腎内・糖内・消外・乳外・呼外・小外・病・心外・緩和ケア
かねこ内科リウマチ科クリニック	西新井宿 305	284-1155	内・リウ・呼内・アレ
ひなたクリニック	赤芝新田 10-1	295-1258	内・整・リハ
沢近医院	北園町 46-11	261-8649	内・小・リハ
芝中央医院	柳根町 5-14	265-5118	循内・外・整・肛・消内・皮・アレ
みねぎし耳鼻咽喉科クリニック	芝宮根町 1-13	264-3387	耳
川口ハートクリニック内科	芝宮根町 4-10	264-2801	内・循内
かわぐちレディースクリニック	南前川 2-4-20	265-5290	産・婦
小谷場クリニック	小谷場 410-1	268-9298	アレ・内・小・循内
吉野整形外科	小谷場 1047	267-8333	整・麻
田近医院	芝中田 1-26-21	265-1974	内・小
下条医院	芝中田 1-30-8	266-1134	内・小・呼内・糖内
益子病院	芝中田 2-48-6	267-2211	内・外・呼内・整・放・小・循内・麻・胃・脳・リハ・泌・形・心外・呼外・アレ・リウ・皮・肛・気
蕨中央医院	芝新町 3-1	265-3311	皮・形・アレ
わらび内科・糖尿病クリニック	芝新町 4-8	268-1158	内・糖内
わらびメンタルクリニック	芝新町 4-12	267-0525	心療・精・神
国松医院	芝新町 10-5	266-1417	内・小・産・婦
山際眼科医院	芝下 2-22-12	267-8211	眼
ひらた内科・在宅クリニック	芝下 1-12-3-100	471-9997	内・消内
おひさまこどもクリニック	芝東町 16-29	264-2500	小
安東病院	芝 3-7-12	266-2611	内・外・整・循内・消内・乳外・肛・皮・リハ
増淵ファミリークリニック	芝 3-16-20	487-7701	内・小
今野整形外科	芝 3901	269-3188	内・外・整・リハ
若林小児科内科医院	芝 7016	267-2800	内・小
さとう眼科医院	芝 4-5-30	266-7359	眼
目時医院	芝 5-2-1	265-1161	内・肛・産・婦・小・消内
永井医院	芝 5-15-20	266-7618	内・肛・外・整・消内・小
はやの眼科	芝 5-19-22	269-5248	眼
さの小児科クリニック	芝西 2-27-16 2F	265-7638	小・アレ
芝西医院	芝西 2-30-6	424-2898	内・消内・血内・泌・循内
新井整形外科	芝樋ノ爪 1-6-27	266-5532	整・リハ・リウ・外・内
益子整形外科	芝高木 1-6-24	264-5505	整・リハ
ほんだ内科クリニック	芝高木 1-7-8	269-2634	消内・内・外・リハ・皮
須賀クリニック	芝塚原 2-4-8	265-1121	内・神内

医療機関名	住所	電話番号	診療科目
目時クリニック	柳崎 1-29-7	261-5777	内・外・整・リハ・麻酔
青木中央クリニック	柳崎 3-7-24	260-1211	整・内・消・循内・リハ・歯・脳・肛外・泌
悠翔会在宅クリニック川口	柳崎 4-8-33	264-1600	内（在宅往診）
ままだ皮フ科	柳崎 4-28-32	268-3483	皮
東浦和耳鼻咽喉科	柳崎 4-28-32	268-2671	耳
東浦和内科外科クリニック	柳崎 4-28-32	487-7755	内・呼内・消内・循内・小・外・肛・麻・腎内
しみず整形外科クリニック	柳崎 5-3-17	262-5413	リハ・整・リハ
柳崎眼科クリニック	柳崎 5-17-10-1F	263-6638	眼
とりごえクリニック	差間 3-17-36	298-7577	リハ・循内・内・小・外・皮・呼内・消内
東川口いずみクリニック	東川口 2-5-3	229-8517	心療・精
東川口病院	東川口 2-10-8	295-1000	内・小・耳・外・整・皮・脳・循・泌 リハ・消外・麻・消内・神内
ゆたかクリニック東川口駅前	東川口 2-1-1 2F	297-1111	内・小・皮
あらい泌尿器科	東川口 2-1-1 3F	446-6414	泌
平井こどもクリニック	東川口 5-30-6	290-4155	小
安行メディカルクリニック	安行籐八 418	291-3568	内・外・消内
さいぐさクリニック	安行小山 487-5	290-7171	内・皮
ちねん内科クリニック	安行吉岡 1459-5	290-8051	内科、呼内、循内、糖内
植村内科クリニック	源左衛門新田 224-1	229-0188	内
スマイル内科小児科クリニック	戸塚 1-5-30 2F	297-8210	内・小
はなまるクリニック	戸塚 1-5-30	298-8709	耳
清水眼科	戸塚 1-11-1	298-1133	眼
菅原整形外科	戸塚 1-16-24 1F	297-6633	整・リハ
厚川医院	戸塚 2-4-10	295-2800	小・産・婦
しみずヒフ科医院	戸塚 2-25-10-302	446-7373	皮
東川口けやき通り内科・呼吸器内科クリニック	戸塚 2-25-11-101	229-3525	内・呼内
埼玉川口クリニック	戸塚東 3-3-18	291-1200	内・循内・消内・整・眼
小林医院	戸塚東 3-6-8	297-8492	内・消・小
まの内科胃腸科クリニック	戸塚東 4-26-30	290-8778	内・消内
Sunny キッズクリニック	戸塚南 1-1-5	294-0365	小・ア
石井クリニック	戸塚南 2-16-13	297-7112	内
丸山クリニック	戸塚境町 35-10 1F	294-9788	内・外・消内・肛・整・リハ・小・皮・ア
深川眼科	長蔵 1-23-31	298-5505	眼
戸塚安行げん眼科	長蔵新田 288-1	280-6306	眼
戸塚安行かみうら耳鼻咽喉科・戸塚安行皮フ科	長蔵新田 764-8-101	298-0500	耳・ア
小谷野医院	桜町 2-5-19	281-5450	内
鳩ヶ谷中央病院	桜町 6-12-55	281-6131	内・呼・消・循
鳩ヶ谷きどぐち眼科	桜町 3-1-6	437-9699	眼
本町クリニック	鳩ヶ谷本町 2-7-6	287-7777	内・消内・外・皮・糖内
南鳩ヶ谷さかい内科クリニック	鳩ヶ谷緑町 2-20-4	285-8202	内・糖内
健クリニック	坂下町 1-8-16 1F	288-1011	内・循内・外
白石内科小児科医院	坂下町 1-12-6	281-1369	内・小
あさおか眼科	坂下町 3-1-4	285-7500	眼
はとがや病院	坂下町 4-16-26	282-1890	内・整・眼・皮・消・循・呼・形・リハ
須田医院	坂下町 4-7-4	281-2526	内・消内
やじまトータルケアクリニック	里 372-2F	290-8150	内・消内・外・整・リハ
しばた心身クリニック	里 1625-1-1F	452-8120	精
すずき整形外科	里 1628 2F	288-6228	整・リハ
鳩ヶ谷米山クリニック	里 1628 3F	288-6333	内・外・肛・消内
鳩ヶ谷ひなた眼科	里 1640-1	229-0123	眼
南はとがや泌尿器科・内科クリニック	南鳩ヶ谷 1-7-1	446-9924	泌・小泌・内
フクダクリニック	南鳩ヶ谷 1-9-6	282-6000	内・小・眼

資一資料 15

医療機関名	住所	電話番号	診療科目
杉本こどもクリニック	南鳩ヶ谷 4-26-1 1F	288-7339	小・アㇿ・内・皮
埼玉厚生病院	南鳩ヶ谷 6-5-5	281-7611	内・外・皮・脳・整・眼・消内・循内・リハ
三ツ和診療所	南鳩ヶ谷 6-8-9	281-2515	内・小・神内
今野医院	南鳩ヶ谷 7-27-15	282-5020	内・小・皮・婦
鳩ヶ谷第一クリニック	三ツ和 1-9-27	281-5210	内・外・脳・整・神内
田島記念クリニック	三ツ和 1-27-9	299-6355	内・消内・循内・神内・小・皮・耳・糖内
こばやしこどもクリニック	辻 1573-1 1F	280-1277	小・アㇿ
はとがや緑内科クリニック	辻 1573-1 3F	286-7774	内・消内・循内・アㇿ

・川口市医師会事務所Tel.227-5811

診療科目一覧

内科	内科	整	整形外科
消内	消化器内科	形	形成外科
血内	血液内科	産婦	産婦人科
神内	神経内科	眼	眼科
呼内	呼吸器内科	耳	耳鼻咽喉科
腎内	腎臓内科	皮	皮膚科
糖内	糖尿病内分泌内科	泌	泌尿器科
循	循環器科	放	放射線科
小	小児科	麻	麻酔科
精	精神科	歯	歯科口腔外科
外	外科	リハ	リハビリテーション科
消外	消化器外科	病	病理診断科
乳外	乳腺外科	老内	老人内科
呼外	呼吸器外科	アレ	アレルギー科
小外	小児外科	リウ	リウマチ科
脳	脳神経外科	胃	胃腸科
肛	肛門内科	救	救急科
肛外	肛門外科	気	気管食道科
歯外	歯科口腔外科		

川口歯科医師会加入医療機関一覧表

川口歯科医師会事務所 TEL 487-8065

令和 7 年 12 月 1 日現在

歯科医院名	住所	電話
ひなたデンタルクリニック川口	本町 2-6-1 1 1 F	222-1188
さいとう歯科医院	本町 3-1 5-1 7	222-3262
森田歯科医院	本町 4-1-5 5 F	223-1700
にいさか矯正歯科	栄町 3-8-1 8 4 F	241-4187
元郷フローラ歯科	本町 2-1 2-4 5 3 F	225-4618
センタービル歯科	本町 4-1-8 1 F	225-8049
橋本歯科医院	栄町 1-1-2 0	254-3810
高木デンタルクリニック	栄町 1-1 2-2 1-2 0 2	240-8020
末広歯科医院	栄町 1-1 8-4	251-2311
メープル歯科クリニック	栄町 2-1-1 6 1 F	256-2979
すずき矯正歯科	栄町 3-1-1 4 3 F	252-8818
川口駅マツモト歯科	栄町 3-1 0-8 2 F	257-0303
フレンドデンタルオフィス	栄町 3-2-1 6 2 F	256-6171
清村矯正歯科	栄町 3-5-9 2 F	255-8155
パークウェイとう歯科医院	幸町 1-7-1 1 F	258-4618
コートハウス歯科医院	幸町 1-1 2-2 3	256-7127
篠木歯科	幸町 2-8-3 8	254-0118
南雲歯科医院	幸町 2-1 2-2 4-1 0 4	258-3434
森歯科医院	幸町 2-1 3-2 7	251-5231
吉井歯科医院	幸町 2-1 7-2 5	251-4814
保坂歯科クリニック	幸町 3-7-2 5-2 0 1	259-1951
河村歯科医院	幸町 3-8-1 4	256-0118
ふじさわ歯科クリニック	幸町 2-1 7-1-1 0 5	255-6480
吉野歯科医院	幸町 3-8-4 6-2 0 2 A	252-3390
いしかわ歯科クリニック	川口 1-1-1 B 1 0 3	223-1093
おおむら歯科医院	川口 2-7-1 7	256-4618
石橋歯科クリニック	川口 2-1 2-1 7 1 F	257-5040
リプレかしま歯科クリニック	川口 3-2-4 4-1 0 3	254-4158
うげがわ歯科川口駅前医院	川口 4-1 1-8	256-8148
かめだ歯科医院	川口 4-2-4 1-1 0 1	258-8555
谷野歯科医院	飯塚 2-1 0-2	252-4273
中沢歯科医院	飯塚 3-1 4-6	255-1480
かしま歯科医院	仲町 2-8-2 F	257-4855
平田歯科クリニック	宮町 1 4-1 1 F	251-1131
二階堂歯科医院	南町 2-9-2 3	252-7222
西村歯科医院	西川口 1-2 4-7	252-4597
加藤歯科医院	西川口 2-2-8 2 F	254-7164
中川歯科医院	西川口 2-5-9	257-6900
倉田歯科クリニック	西川口 3-8-3 1	259-2244
池上歯科クリニック	西川口 5-1 3-2 7	258-2277
石川歯科医院	西川口 6-7-1 2	252-7700
井本歯科クリニック	並木 2-9-2 9 1 F	250-2418
西川歯科クリニック	並木 2-2 1-3 3 F	253-4280
オクヤマ歯科医院	並木 2-2 7-1 8	253-2631
美増歯科医院	並木 2-4 2-1	253-6481
みなとデンタルクリニック	並木 4-3-1	255-1687
三木歯科医院	並木 4-2 4-1 7	251-7353
のぶスマイル歯科	並木 3-4-2 1	287-3778

資一資料 16

歯科医院名	住所	電話
川口おとな子ども歯科	並木元町1-79 3F	229-0418
おおぬま歯科クリニック	並木元町4-30	253-5510
渡辺歯科・矯正歯科	青木2-10-46	258-2828
高地歯科クリニック	青木3-26-18	251-6487
さつき歯科クリニック	青木2-12-32 1F	299-5547
成田歯科医院	中青木1-10-3	251-4431
鷺頭歯科医院	中青木2-18-5	257-1971
中青木歯科医院	中青木5-4-12-201	254-5936
川口ホワイト歯科	中青木2-19-18-106	256-8828
川口こたに歯科 矯正歯科	中青木2-15-35-1F	299-3856
藤田歯科医院	西青木1-18-28	256-3382
なんば歯科	西青木2-2-26 1F	251-3527
杉井歯科医院	西青木3-8-32	255-1164
二瓶歯科医院	西青木4-4-16	251-5300
青木公園前みやおか歯科医院	西青木5-2-23	240-6480
メグ歯科クリニック	西青木5-3-34	255-5134
川口きゅうぼりハビリテーション病院	上青木1-20-6	299-3334
かわぐち SKIP シティ 歯科・矯正歯科	上青木4-13-78 2F	423-3302
上青木かわい歯科	上青木6-14-10	475-8538
ながせ歯科クリニック	上青木西4-15-17 1F	269-9080
阿川歯科医院	上青木西4-19-12	265-5402
アクア歯科医院	上青木1-10-7 1F	251-8040
はせがわ歯科医院	南前川2-14-16-1F	264-1818
本庄歯科医院	前川2-24-19	268-7132
前川歯科クリニック	前川2-33-5	269-1480
ふじ歯科川口前川	前川3-24-21 1F	487-9995
玉手歯科医院	前川4-6-30	261-3707
てるい歯科クリニック	前川4-46-17	263-2233
小嶋歯科クリニック	新井町27-20	224-2331
伊藤歯科医院	朝日1-23-6	225-2968
ナカムラ歯科	朝日3-18-21	222-6464
鷹嘴歯科医院	朝日6-1-14	222-4528
朝日南歯科診療所	朝日6-8-21	223-8844
西川歯科医院	朝日6-13-10	225-1851
はしだ歯科医院	朝日2-6-12	226-4343
そよかぜ歯科	末広1-10-2	223-8148
小林盛生歯科	末広1-27-17	226-3260
デンタルクリニックK	末広1-2-13	229-1777
あけぼの歯科川口末広	末広3-1-1	299-8281
長谷川歯科医院	元郷2-1-11 1F	211-6692
山田歯科クリニック	元郷3-12-7	223-1804
うけがわ歯科元郷医院	元郷6-11-11 1F	222-8148
ゆう歯科医院	東領家1-1-2	226-4759
高橋歯科医院	領家3-2-20	223-1176
うけがわ歯科弥平・矯正歯科	弥平2-1-1	226-6480
赤井歯科医院	赤井1-15-17	285-2091
ひまわり歯科医院	江戸3-32-21	287-1144
みやぎ歯科医院	東本郷1375-2-101	286-7450
岩下歯科医院	榛松290-2	285-1031
清水歯科医院	新堀町3-2	285-4488

歯科医院名	住所	電話
大浦歯科医院	峯 9 1 1 - 3	295-9797
ねぎしやはぎ歯科医院	安行領根岸 1 0 9 6	282-6480
住沢歯科医院	安行領根岸 1 3 2 2	281-8557
にしの歯科クリニック	安行領根岸 2 7 5 6 - 1	284-5662
川口サンデー歯科・矯正歯科	安行領根岸 3 1 8 0	287-8010
さかいばし歯科医院	安行領根岸 3 3 2 1 - 1 1 F	286-6480
遊佐歯科クリニック	安行領在家 2 9 0 - 1	297-1818
臼田歯科医院	道合 4 9 3 - 1	284-0225
前田歯科医院	木曾呂 8 0 5 - 1 - 1 0 7	295-8585
伊藤歯科医院	石神 1 0 - 1	296-1763
さごう歯科医院	柳根町 7 - 6	268-5083
クローバー歯科クリニック	石神 1 9 1 - 6	287-3699
アール歯科クリニック新井宿	新井宿 1 0 1 - 1	452-4494
たのうえ歯科医院	赤山 1 4 4 0 - 1	291-6480
小林歯科医院	柳崎 1 - 2 9 - 2 4	267-4077
おぎはら歯科クリニック	柳崎 2 - 8 - 7	261-0464
青木中央クリニック 歯科	柳崎 3 - 7 - 2 4	260-1211
あおばデンタルクリニック	柳崎 4 - 2 8 - 3 2	265-6400
神原歯科医院	小谷場岡の下 5 1 3 - 1 1 F	265-6480
高木歯科医院	芝高木 1 - 1 5 - 1	266-5581
安部歯科医院	芝東町 2 0 - 6 2 F	269-6846
平松歯科医院	芝中田 1 - 1 4 - 5 1 F	263-6311
穴山歯科医院	芝中田 2 - 4 0 - 1 8 1 F	261-0306
パーク歯科クリニック	芝富士 1 - 1 - 2 5	266-8845
まつもと歯科医院	芝 3 8 8 4	267-5454
聖美歯科医院	芝 2 - 1 4 - 3 1 2 F	268-4331
川本歯科医院	芝 4 - 1 - 1 0 1 F	262-2911
アール歯科クリニック川口芝	芝 5 - 3 - 1 7 1 F	263-5115
ひの歯科医院	芝 5 - 1 2 - 1 8	263-1332
西村歯科医院	芝 5 - 1 9 - 2 5	268-8262
大島デンタルクリニック	芝新町 3 - 1 0	266-7616
松尾歯科医院	芝新町 4 - 2 8 2 F	266-1212
旭歯科医院	芝新町 6 - 6	266-1540
東歯科医院	芝園町 1 - 1	266-3119
やまざき歯科クリニック	芝園町 2 - 1 - 1 0 2	269-8241
芝園歯科クリニック	芝園町 3 - 1 3 - 1 0 1	269-6151
芝西歯科医院	芝西 2 - 1 0 - 6 1 F	261-3798
森下歯科医院	安行原 2 3 9 4 1 F	296-6377
三浦歯科医院	安行慈林 8 9 7 - 3	287-0033
じりん歯科医院	安行慈林 1 7 5 - 4	286-4188
杏林歯科医院	安行北谷 6 0 3 - 1 9	294-7244
岩淵歯科	安行出羽 2 - 6 - 2 0	294-4984
かけがわ歯科医院	東川口 1 - 2 - 1 9	298-8888
田中歯科クリニック	東川口 3 - 3 - 4 0	297-1500
金谷歯科クリニック	東川口 4 - 1 9 - 1 1 - 1 0 1	295-7648
八百板矯正歯科	東川口 1 - 1 9 - 7	298-3592
東川口駅前歯科&矯正歯科	東川口 2 - 1 - 1 2 F	287-8113
もがき歯科医院	東川口 3 - 6 - 2 5 2 F	299-1841
えき歯科医院	長蔵 1 - 2 6 - 5	298-6480
K.K DENTAL OFFICE	長蔵新田 2 8 8 - 1 - 1 F	229-1811
田村歯科医院	戸塚 1 - 4 - 6	294-6480

資一資料 16

歯科医院名	住所	電話
さとう歯科クリニック	戸塚 1-5-30 3F	298-8049
彩歯科クリニック	戸塚 2-28-10 2F	298-0191
東川口歯科クリニック	戸塚 3-2-1	290-3718
モアナ歯科クリニック東川口医院	戸塚 3-35-18	298-2999
ばんしょう歯科クリニック	戸塚 3-36-18 1F	297-5521
イサオ歯科クリニック	戸塚 4-16-28	297-8211
いしかわ歯科	戸塚 6-25-1	297-8114
南波歯科医院	戸塚東 1-1-8	295-5561
埼玉県川口市の歯医者 HS デンタルサロン 矯正歯科 口腔外科	戸塚東 1-2-28	287-3373
中田歯科医院	戸塚東 2-6-6	295-3551
戸塚安行すみれ歯科	戸塚南 1-1-23	299-6428
ふくえファミリー歯科戸塚	戸塚鉄町 16-23	291-8809
大井歯科クリニック	差間 1-21-25	294-4180
片柳歯科医院	差間 3-16-11	294-2006
高橋歯科医院	桜町 2-1-8	286-3476
中山歯科医院	桜町 2-7-2	281-0141
小久保歯科医院	桜町 5-7-12	281-1774
かとう歯科クリニック	桜町 3-10-3	285-7392
山岡歯科医院	鳩ヶ谷本町 2-2-13	281-0123
大槻歯科医院	鳩ヶ谷本町 2-9-1	281-2251
日精歯科鳩ヶ谷診療所	鳩ヶ谷本町 4-3-10	281-8811
鳩ヶ谷駅東口テラス歯科医院	坂下町 1-2-14	229-6480
渋谷歯科医院	坂下町 2-2-16	281-3374
よつば歯科	坂下町 2-1-25	285-4280
菊田歯科医院	南鳩ヶ谷 1-31-9	280-0121
南町歯科クリニック	南鳩ヶ谷 3-17-6	281-5722
浦丸歯科医院	南鳩ヶ谷 5-22-10	285-6480
今野歯科クリニック	南鳩ヶ谷 7-16-11	288-4618
とし歯科クリニック	南鳩ヶ谷 4-1-8	284-9992
げんま歯科クリニック	南鳩ヶ谷 5-1-2	281-6000
はとり歯科医院	南鳩ヶ谷 5-33-15	446-7878
大谷歯科医院	辻 7 2 2-11	285-6900
石田歯科医院	辻 1 1 6 4	286-5566
鳩ヶ谷いざわ歯科	辻 1 5 7 3-1-2F-B	287-8466
八幡木歯科医院	八幡木 1-22-8	285-9355
清水歯科	里 4 8 6-1	288-5652
矢作歯科医院	里 1 1 5 5-8	285-4533
赤羽歯科 (川口)	三ツ和 1-9-27	281-5678

土砂災害警戒区域

(34か所)

	箇所番号	箇所名	区域の指定	自然現象の種類
1	11101-I-0001	戸区	イエロー・レッド	急傾斜地の崩壊
2	11101-II-0027	1丁目	イエロー・レッド	急傾斜地の崩壊
3	11101-III-0021	東川口3丁目	イエロー・レッド	急傾斜地の崩壊
4	11101-II-0028	4丁目-1	イエロー・レッド	急傾斜地の崩壊
5	11101-II-0029	4丁目-2	イエロー・レッド	急傾斜地の崩壊
6	11101-I-0002	新21	イエロー・レッド	急傾斜地の崩壊
7	11101-I-0003	安17-20	イエロー・レッド	急傾斜地の崩壊
8	11101-I-0005	桜町1丁目	イエロー・レッド	急傾斜地の崩壊
9	11101-I-0033-1	神82-1	イエロー・レッド	急傾斜地の崩壊
10	11101-I-0033-2	神82-2	イエロー・レッド	急傾斜地の崩壊
11	11101-III-0023	金崎-2	イエロー・レッド	急傾斜地の崩壊
12	11101-III-0015-1	戸塚2丁目-1	イエロー・レッド	急傾斜地の崩壊
13	11101-III-0015-2	戸塚2丁目-2	イエロー・レッド	急傾斜地の崩壊
14	11101-II-0024	赤井3丁目-2	イエロー・レッド	急傾斜地の崩壊
15	11101-II-0035	窪下-4	イエロー・レッド	急傾斜地の崩壊
16	11101-II-0034	窪下-3	イエロー・レッド	急傾斜地の崩壊
17	11101-II-0026	若宮	イエロー・レッド	急傾斜地の崩壊
18	11101-II-0030	高木前	イエロー・レッド	急傾斜地の崩壊
19	11101-I-0035	新32	イエロー	急傾斜地の崩壊
20	11101-II-0012	三輪作	イエロー	急傾斜地の崩壊
21	11101-I-0004	里諏訪内	イエロー	急傾斜地の崩壊
22	11101-I-0036	里諏訪内	イエロー	急傾斜地の崩壊
23	11101-I-0039-1	桜町1丁目-1	イエロー	急傾斜地の崩壊
24	11101-I-0039-2	桜町1丁目-2	イエロー	急傾斜地の崩壊
25	11101-I-0040	桜町3丁目	イエロー	急傾斜地の崩壊
26	11101-II-0044	本町1丁目	イエロー	急傾斜地の崩壊
27	11101-I-0038	本町4丁目	イエロー	急傾斜地の崩壊
28	11101-II-0016	3丁目	イエロー	急傾斜地の崩壊
29	11101-II-0017-1	立山-1-1	イエロー	急傾斜地の崩壊
30	11101-II-0017-2	立山-1-2	イエロー	急傾斜地の崩壊
31	11101-II-0017-3	立山-1-3	イエロー	急傾斜地の崩壊
32	11101-II-0018-1	立山-2-1	イエロー	急傾斜地の崩壊
33	11101-II-0018-2	立山-2-2	イエロー	急傾斜地の崩壊
34	11101-II-0033	窪下-2	イエロー	急傾斜地の崩壊

※11101-I-0005 桜町1丁目は急傾斜地崩壊危険区域・土砂災害警戒区域の指定となる

危険物施設一覽

令和7年10月1日現在

所 属 別	施 設 別	製 造 所 数	貯 蔵 所 数							取 扱 所 数						合 計	
			屋 内 貯 蔵 所	屋 外 タン ク 貯 蔵 所	屋 内 タン ク 貯 蔵 所	地 下 タン ク 貯 蔵 所	簡 易 タン ク 貯 蔵 所	移 動 タン ク 貯 蔵 所	屋 外 貯 蔵 所	小 計	営 業 用 給 油 取 扱 所	自 家 給 油 取 扱 所	第 一 種 販 売 取 扱 所	第 二 種 販 売 取 扱 所	一 般 取 扱 所		小 計
南 消 防 署	消 防 課	0	5	0	0	11	0	3	0	19	2	2	0	0	5	9	28
	横 曾 根 分 署	0	5	0	4	4	0	3	1	17	3	5	1	1	3	13	30
	青 木 分 署	0	4	0	0	6	0	1	0	11	3	1	0	0	2	6	17
	南 平 分 署	19	39	19	2	22	0	16	3	101	9	8	0	0	28	45	165
	小 計	19	53	19	6	43	0	23	4	148	17	16	1	1	38	73	240
北 消 防 署	消 防 課	0	1	0	1	5	0	8	0	15	2	0	0	0	3	5	20
	上 青 木 分 署	0	2	0	1	12	0	3	0	18	3	1	0	0	6	10	28
	神 根 分 署	0	1	0	1	11	0	13	2	28	6	6	0	0	8	20	48
	伊 刈 分 署	8	4	7	0	10	0	0	2	23	2	1	0	0	6	9	40
	芝 園 分 署	0	2	0	0	1	0	0	0	3	1	1	0	0	1	3	6
	小 計	8	10	7	3	39	0	24	4	87	14	9	0	0	24	47	142
東 消 防 署	消 防 課	0	14	0	1	10	0	1	0	26	5	0	0	1	5	11	37
	新 郷 分 署	1	25	1	0	14	0	10	1	51	4	10	2	0	9	25	77
	安 行 分 署	0	6	0	0	5	0	2	0	13	3	1	0	0	3	7	20
	戸 塚 分 署	0	0	0	0	3	0	0	0	3	3	4	0	0	3	10	13
	小 計	1	45	1	1	32	0	13	1	93	15	15	2	1	20	53	147
合 計	28	108	27	10	114	0	60	9	328	46	40	3	2	82	173	529	

指定地方行政機関

指定地方行政機関は、本市の行う防災上の諸活動に対し、それぞれの業務に応じて協力するものとする。

指定地方行政機関の業務は、概ね次のとおりである。

表 指定地方行政機関の事務または業務の大綱

機関名	区分	事務または業務の大綱
関東財務局	—	<ul style="list-style-type: none"> ① 災害査定立会に関すること ② 金融機関等に対する金融上の措置に関すること ③ 地方公共団体に対する融資に関すること ④ 国有財産の管理処分に関すること
関東運輸局 埼玉運輸支局	—	<ul style="list-style-type: none"> ① 警戒宣言等の情報伝達、収集、宣伝、広報 ② 旅客自動車運送事業の利用者の避難・誘導及び情報収集 ③ 乗合旅客自動車運送事業の応急対策の実施状況の把握 ④ 貨物自動車運送事業の緊急輸送に使用し得る車輛、人員の把握 ⑤ 自動車運送事業の重大事故に関する情報の収集
熊谷地方気象台	—	<ul style="list-style-type: none"> ① 気象、地象及び水象の観測及びその成果の収集、発表を行う。 ② 気象、地象（地震にあつては、発生した断層運動による地震動に限る）、水象の予報・警報等の防災情報の発表、伝達及び解説を行う。 ③ 気象業務に必要な観測、予報及び通信施設の整備に努める。 ④ 地方公共団体が行う防災対策に関する技術的な支援・助言を行う。 ⑤ 防災気象情報の理解促進、防災知識の普及啓発に努める。
関東地方整備局 北首都国道事務所	災害予防 対策	<ul style="list-style-type: none"> ① 震災対策の推進 ② 危機管理体制の整備 ③ 災害・防災に関する研究・観測等の推進 ④ 防災教育等の推進 ⑤ 防災訓練 ⑥ 再発防止対策の実施
	災害応急 対策	<ul style="list-style-type: none"> ① 災害発生直後の情報の収集、連絡及び通信の確保 ② 活動体制の確保 ③ 災害発生直後の施設の緊急点検、道路啓開 ④ 災害対策用資機材、復旧資機材の緊急点検 ⑤ 災害時における応急工事等の実施 ⑥ 災害発生時における交通等の確保 ⑦ 緊急輸送

機関名	区分	事務または業務の大綱
<p>関東地方整備局 北首都国道事務所</p>	<p>災害応急 対策</p>	<p>⑧ 二次災害の防止対策 ⑨ ライフライン施設の応急復旧 ⑩ 地方公共団体等への支援 ⑪ 「災害時の情報交換に関する協定」に基づく、「連絡情報員（リエゾン）」の派遣 ⑫ 支援要請等による「緊急災害対策派遣隊（TEC-FORCE）」の派遣 ⑬ 被災者・被災事業者に対する措置</p>
	<p>災害復旧 ・復興</p>	<p>① 災害復旧の実施 ② 都市の復興 ③ 被災事業者等への支援措置</p>
<p>関東農政局</p>	<p>災害予防 対策</p>	<p>① ダム・ため池、頭首工、地すべり防止施設等の点検・整備事業に関する事</p>
	<p>災害応急 対策</p>	<p>① 管内の農業・農地・農業用施設の被害状況の情報収集及び報告連絡に関する事 ② 飲食物品、油脂、農畜産物、飼料及び種子等の安全供給に関する事 ③ 農作物・蚕・家畜等に係る管理指導及び病虫害の駆除に関する事 ④ 営農技術指導、家畜の移動に関する事 ⑤ 災害応急用ポンプ等の貸出しに関する事 ⑥ 応急用食料・物資の支援に関する事 ⑦ 農業水利施設等の被災に起因する二次災害防止対策に関する事 ⑧ 食品の需給・価格動向や表示等に関する事 ⑨ 関係職員の派遣に関する事</p>
	<p>災害復旧 対策</p>	<p>① 農地・農業用施設等の復旧事業に係る災害査定と査定前工事の承認に関する事 ② 災害による被害農林漁業者等に対する資金の融通に関する事</p>
<p>川口労働基準監督署</p>	<p>-</p>	<p>① 工場、事業所における労働災害の防止 ② 業務上負傷等の場合の速やかなる救済</p>

指定公共機関

指定公共機関は、防災業務に関する計画を作成し、法令に基づきこれを実施して市が実施する防災業務に協力する。

指定公共機関の業務は、概ね次のとおりである。

表 指定公共機関の事務または業務の大綱

機関名	事務または業務の大綱
日本郵便(株) 川口郵便局 川口北郵便局 鳩ヶ谷郵便局	① 被災者に対する郵便葉書の無償交付の取扱い ② 被災者が差し出す郵便物の料金免除の取扱い ③ 被災地あて救助用郵便物等の料金免除の取扱い ④ 郵便貯金の非常取扱い ⑤ 簡易保険・かんぽ生命保険の非常取扱い ⑥ 災害寄付金の送付のための郵便振替の料金免除の取扱い ⑦ 施設等保全
東日本旅客鉄道(株) 大宮支社 川口駅・西川口駅 蕨駅・東川口駅	① 災害時により路線が不通となった場合 <ul style="list-style-type: none"> ● 旅客の輸送手配、不通区間を連絡社線、バスへの振替輸送 ● 列車の運転整理及び折返し運転、迂回 ● 線路の復旧及び脱線車両を撤去し、速やかに運転を再開する ② 線路、架線、ずい道、橋りょう等の監視及び場合によっては巡視監視 ③ 死傷者の救護及び処置 ④ 事故の程度によっては、部外への救援要請及び報道機関への連絡 ⑤ 停車場、その他輸送に直接関係のある建物、電力施設、信号保安施設、通信施設の保守及び管理
NTT東日本(株) 埼玉事業部	① 電気通信設備の被害状況の収集連絡 ② 電気通信設備の整備 ③ 災害時における重要通信の確保 ④ 被災電気通信設備の応急対策及び復旧
日本赤十字社 埼玉県支部	① 災害応急救護のうち、医療、助産及び遺体の処理（遺体の一時保存を除く）を行うこと ② 救助に関し地方公共団体以外の団体又は個人がする協力の連絡調整に関すること ③ 主として赤十字奉仕団の組織を通じ、各種赤十字奉仕団の特性と能力に応じた炊き出し、物資配給、避難所作業、血液及び緊急物資の輸送、安否調査、通信連絡並びに義援金品の募集、配分に協力すること
日本放送協会 さいたま放送局	① 市民に対する必要な情報、注意事項及び対策等の広報協力、避難情報の放送
日本通運(株) 浦和支店	① 災害応急活動のため、埼玉県知事の車両借上げ要請に対する即応態勢の整備並びに配車
東京電力 パワーグリッド(株) 川口支社	① 災害時における電力供給 ② 被災施設の応急対策及び災害復旧

資一資料 20

機関名	事務または業務の大綱
東京ガスグループ	<ul style="list-style-type: none"> ① ガス供給施設（製造施設も含む）の整備及び安全保安 ② ガスの供給の確保
東日本高速道路(株)	<ul style="list-style-type: none"> ① 東日本高速道路の保全に関する事 ② 東日本高速道路の災害復旧に関する事 ③ 災害時における緊急交通路の確保に関する事
首都高速道路(株)	<ul style="list-style-type: none"> ① 首都高速道路の保全 ② 首都高速道路の災害復旧 ③ 災害時における緊急交通路の確保

指定地方公共機関

指定地方公共機関は、防災業務に関する計画を作成し、法令に基づきこれを実施して市が実施する防災業務に協力する。

指定地方公共機関の業務は、概ね次のとおりである。

表 指定地方公共機関の事務または業務の大綱

機関名	事務または業務の大綱
埼玉高速鉄道(株) 東川口駅・戸塚安行駅・ 新井宿駅・鳩ヶ谷駅・ 南鳩ヶ谷駅・川口元郷駅	① 災害時における旅客及び社員の安全確保 ② 災害時応急対策 ③ 災害復旧の実施
埼玉県トラック協会 川口支部	① 災害時における貨物自動車（トラック）による救助物資及び避難者の輸送の協力
見沼代用水土地改良区	① 農地及び農業用施設の被害調査と災害復旧に関すること ② たん水防排除施設の整備と活動に関すること
荒川左岸水害予防組合	① 水防施設資材の整備に関すること ② 水防計画の樹立と水防訓練に関すること ③ 水防活動に関すること
大東ガス(株)	① ガス供給施設の整備及び安全保安 ② ガス供給の確保
(株)テレビ埼玉	① 市民に対する防災知識の普及啓発 ② 市民に対する応急対策等の周知徹底 ③ 災害時における広報活動並びに被害状況等の速報
(株)エフエム ナックファイブ	① 市民に対する防災知識の普及啓発 ② 市民に対する応急対策等の周知徹底 ③ 災害時における広報活動並びに被害状況等の速報
一般社団法人埼玉県医師会 一般社団法人埼玉県歯科医師会 公益社団法人埼玉県看護協会	① 医療及び助産活動の協力 ② 防疫その他保健衛生活動の協力 ③ 災害時における医療救護活動の実施 ④ 警察が行う遺体の検視・検案への協力
一般社団法人 埼玉県バス協会	① 災害時におけるバスによる避難者の輸送の協力
一般社団法人 埼玉県LPガス協会	① ガス供給施設（製造施設も含む）の建設及び安全保安 ② ガスの供給の確保 ③ カセットボンベを含むLPガス等の流通在庫による発災時の調達

公共的団体、その他防災上重要な施設の管理者

主な公共的団体、その他重要な施設の管理者は、業務の公共性及び公益性に基づき、それぞれの業務を通じて防災対策に寄与する。

主な公共的団体、その他重要な施設の管理者の業務は次のとおりである。

表 公共的団体等の事務または業務の大綱

機関名	事務または業務の大綱
一般社団法人川口市医師会 一般社団法人川口歯科医師会	① 災害時における医療救護活動の実施 <ul style="list-style-type: none"> ● 傷病者の傷害等の区分の判定 ● 傷病者に対する応急処置 ● 病院等への移送順位の決定 ● 死亡の確認 ② 医療器具、医薬品等の調達 ③ 医療及び助産活動の協力 ④ 防疫その他保健衛生活動の協力 ⑤ 身元確認作業への協力
一般社団法人川口市建設協会	① 災害時における応急対策及び災害復旧の協力
埼玉県電気工事 工業組合川口支部	① 災害時における応急対策及び災害復旧の協力
川口電気設備協同組合	① 災害時における応急対策及び災害復旧の協力
川口市管工事業協同組合	① 災害時における応急対策及び災害復旧の協力
一般社団法人 埼玉県LPガス協会 川口支部	① ガス供給施設（製造施設も含む）の建設及び安全保安 ② ガスの供給の確保 ③ カセットボンベを含むLPガス等の流通在庫による発災時の調達
農業協同組合	① 市が行う被害状況調査及び応急対策の協力 ② 農作物の災害応急対策の指導 ③ 救援物資、緊急避難場所の提供についての協力 ④ 被災農家に対する融資、斡旋 ⑤ 農業生産資材及び農家生活資材の確保、斡旋 ⑥ 農作物の需給調整
商工関係団体	① 市が行う商工業関係被害調査、融資希望者のとりまとめ、斡旋等 ② 災害時における物価安定についての協力 ③ 救援用物資、復旧資財の確保についての協力、斡旋
病院等経営者	① 避難施設の整備と避難等の訓練の実施 ② 被災時の病人等の収容、保護 ③ 災害時における負傷者の医療と助産救助
川口市社会福祉協議会	① 災害ボランティアセンターの設置・運営の実施
社会福祉施設経営者	① 避難施設の整備と避難等の訓練の実施 ② 災害時における収容者の保護
社会福祉事業経営者	① 避難行動要支援者への援助についての協力

機関名	事務または業務の大綱
金融機関	① 被災事業者等に対する資金の融資
学校法人	① 避難施設の整備と避難等の訓練 ② 被災時における教育対策 ③ 被災施設の災害復旧
青少年団体、婦人会等	① 市が実施する応急対策についての協力
赤帽首都圏軽自動車 運送協同組合 埼玉県支部	① 市が実施する応急対策についての協力
川口アマチュア無線クラブ 連合会	① 災害時における情報収集・伝達・通信に関する協力
大規模店舗	① 避難場所の提供 ② 食料、生活必需物資等の供給についての協力
FMコミュニティ川口(株)	① 市民に対する防災知識の普及啓発 ② 市民に対する応急対策等の周知徹底 ③ 災害時における広報活動並びに被害状況等の速報

緊急輸送道路の指定

表 国・県指定緊急輸送道路等

(令和7年7月現在)

種別	路線名	道路種別	管理者
第1次特定緊急輸送道路	東北自動車道	高速道路	東日本高速道路(株)
〃	首都高速川口線	高速道路	首都高速道路(株)
〃	東京外かく環状道路	高速道路	東日本高速道路(株)
〃	国道298号	国管理国道	国交省
〃	国道122号	県管理国道	埼玉県
〃	足立川口線	一般県道	埼玉県
第1次緊急輸送道路	さいたま川口線	主要地方道	埼玉県
〃	川口上尾線	主要地方道	埼玉県
〃	台東川口線	主要地方道	埼玉県
〃	川口停車場線	主要地方道	埼玉県
〃	幹線第76号線	市道	川口市
第1次・第2次緊急輸送道路	さいたま草加線	主要地方道	埼玉県
第2次緊急輸送道路	川口蕨線	一般県道	埼玉県
〃	練馬川口線	主要地方道	埼玉県
〃	東京川口線	一般県道	埼玉県
〃	川口草加線	一般県道	埼玉県
〃	幹線第25号線	市道	川口市
〃	幹線第73号線	市道	川口市
〃	神根第520号線	市道	川口市
〃	神根第521号線	市道	川口市
〃	南平第19号線	市道	川口市
〃	幹線第10号線	市道	川口市
〃	幹線第11号線	市道	川口市
〃	南平第20号線	市道	川口市
〃	幹線第9号線	市道	川口市
〃	幹線第1号線	市道	川口市
〃	幹線第8号線	市道	川口市
〃	幹線第28号線	市道	川口市
〃	青木第138号線	市道	川口市
〃	幹線第32号線	市道	川口市
〃	青木第351号線	市道	川口市
〃	青木第349号線	市道	川口市
〃	幹線第91号線	市道	川口市
〃	南平第321号線	市道	川口市
〃	56-24号線	市道	蕨市
緊急用河川敷道路	荒川左岸	緊急用河川敷道路	国交省

表 川口市指定道路

(令和5年12月現在)

路線名		
幹線第1号線	幹線第40号線	幹線第73号線
幹線第3号線	幹線第44号線の一部	幹線第76号線
幹線第7号線	幹線第45号線	幹線第78号線
幹線第18号線	幹線第46号線	幹線第79号線
幹線第20号線	幹線第48号線	幹線第80号線
幹線第24号線	幹線第49号線	幹線第88号線
幹線第25号線	幹線第50号線	幹線第94号線
幹線第26号線	幹線第54号線	幹線第96号線
幹線第28号線	幹線第59号線	幹線第114号線
幹線第31号線	幹線第60号線	芝第434号線の一部
幹線第34号線	幹線第67号線	

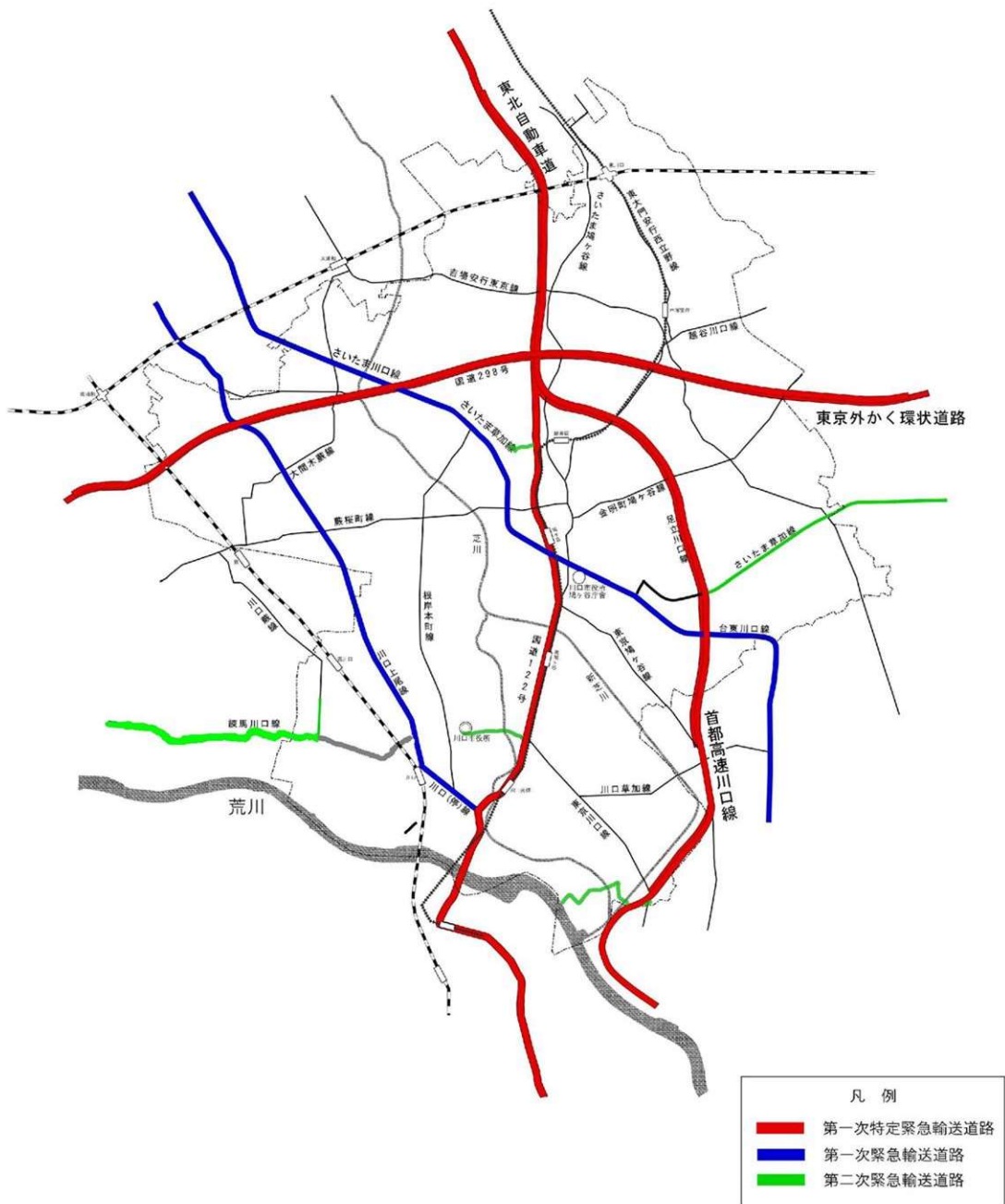

災害拠点病院に指定された病院

市は、災害拠点病院に指定された以下の病院に関し、診療項目、病床数などをあらかじめ把握するとともに、緊急時の搬送方法についても協議・検討する。

(令和6年4月現在)

- 【基幹】①川口市立医療センター（平成9年度指定・川口市）
- 【地域】②自治医科大学附属さいたま医療センター（平成9年度指定・さいたま市）
- 【基幹】③埼玉医科大学総合医療センター（平成9年度指定・川越市）
- 【地域】④北里大学メディカルセンター（平成9年度指定・北本市）
- 【地域】⑤深谷赤十字病院（平成9年度指定・深谷市）
- 【基幹】⑥さいたま赤十字病院（平成11年度指定・さいたま市）
- 【地域】⑦獨協医科大学埼玉医療センター（平成11年度指定・越谷市）
- 【地域】⑧さいたま市立病院（平成18年度指定・さいたま市）
- 【地域】⑨防衛医科大学校病院（平成19年度指定・所沢市）
- 【地域】⑩埼玉県済生会川口総合病院（平成19年度指定・川口市）
- 【地域】⑪埼玉医科大学国際医療センター（平成20年度指定・日高市）
- 【地域】⑫行田総合病院（平成21年度指定・行田市）
- 【地域】⑬新久喜総合病院（平成23年度指定・久喜市）
- 【地域】⑭独立行政法人国立病院機構埼玉病院（平成24年度指定・和光市）
- 【地域】⑮草加市立病院（平成26年度指定・草加市）
- 【地域】⑯埼玉医科大学病院（平成27年度指定・毛呂山町）
- 【地域】⑰さいたま市民医療センター（平成28年度指定・さいたま市）
- 【地域】⑱上尾中央総合病院（平成30年度指定・上尾市）
- 【地域】⑲羽生総合病院（平成30年度指定・羽生市）
- 【地域】⑳埼玉県立小児医療センター（平成30年度指定・さいたま市）
- 【地域】㉑戸田中央総合病院（令和元年度指定・戸田市）
- 【地域】㉒埼玉県済生会加須病院（令和4年度指定・加須市）

※埼玉医科大学総合医療センター及びさいたま赤十字病院を令和2年3月27日付けで基幹災害拠点病院に指定



図 市内地域災害拠点病院及び救急告示医療機関

資一資料 25 放送事業者への避難情報など発令時の情報提供

放送事業者への避難情報など発令時の情報提供

放送事業者への情報提供は基本的に L アラート（災害情報共有システム）を通じて行うものとする。なお、主要な放送事業者は以下のとおりである。

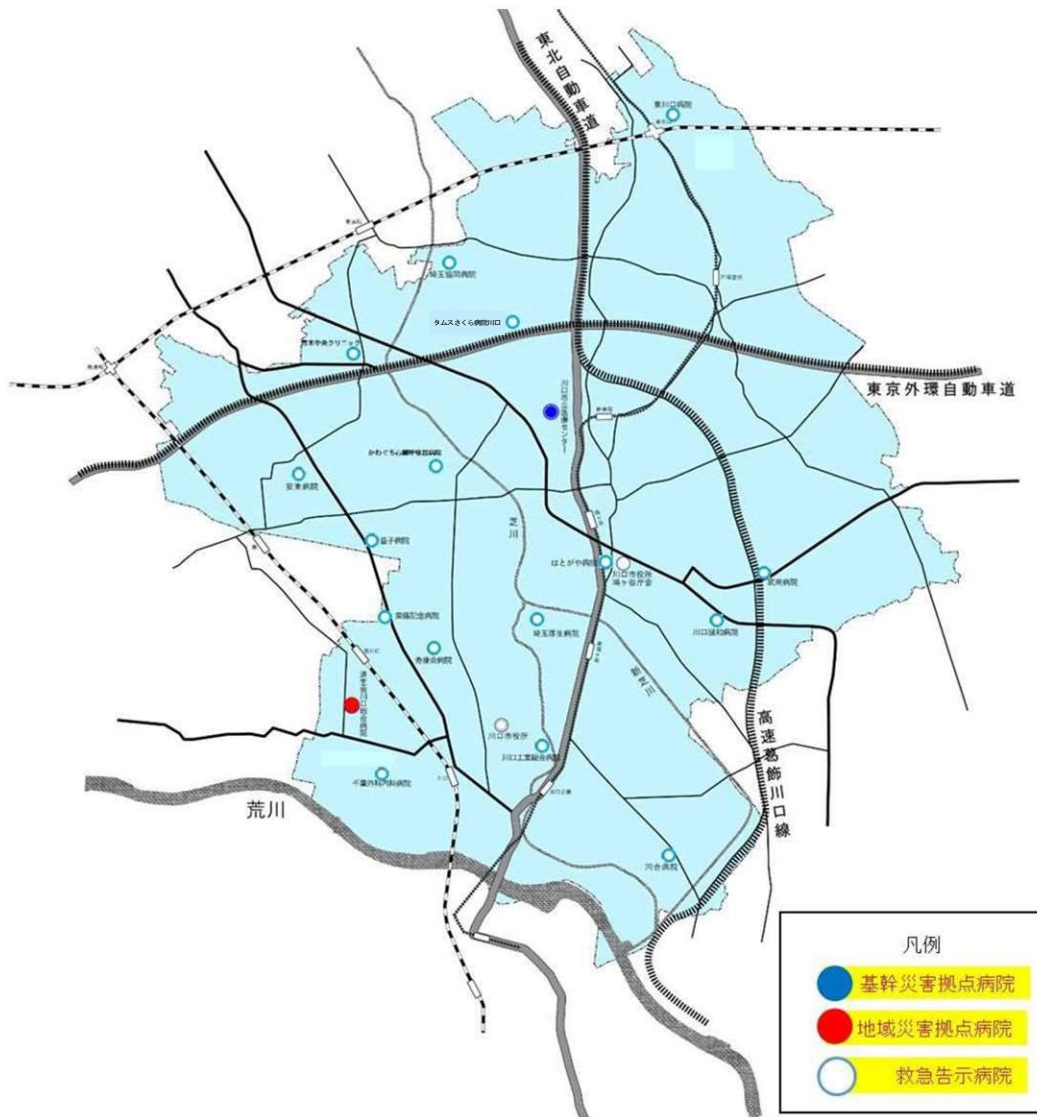
表 放送事業者への情報提供・連絡先

放送局	担当部署
テレビ埼玉	報道制作局、報道部
NHK さいたま放送局	放送部ニュース
日本テレビ	報道局社会部
TBS テレビ	報道局社会部
フジテレビ	報道局社会部
テレビ朝日	ニュース情報センター社会部
テレビ東京	報道局報道部
FM 川口	放送部
FM NACK5	編成部
TBS ラジオ	制作センター・ニュース担当
文化放送	報道スポーツセンター
ニッポン放送	編成局報道部

人口

総人口

令和2年時点における本市の総人口は607,105人、世帯数は287,410世帯である。

将来人口推計では、本市の人口は2030年をピークに減少に転じ、2045年には人口が597,854人、世帯数が304,766世帯となると想定されている。

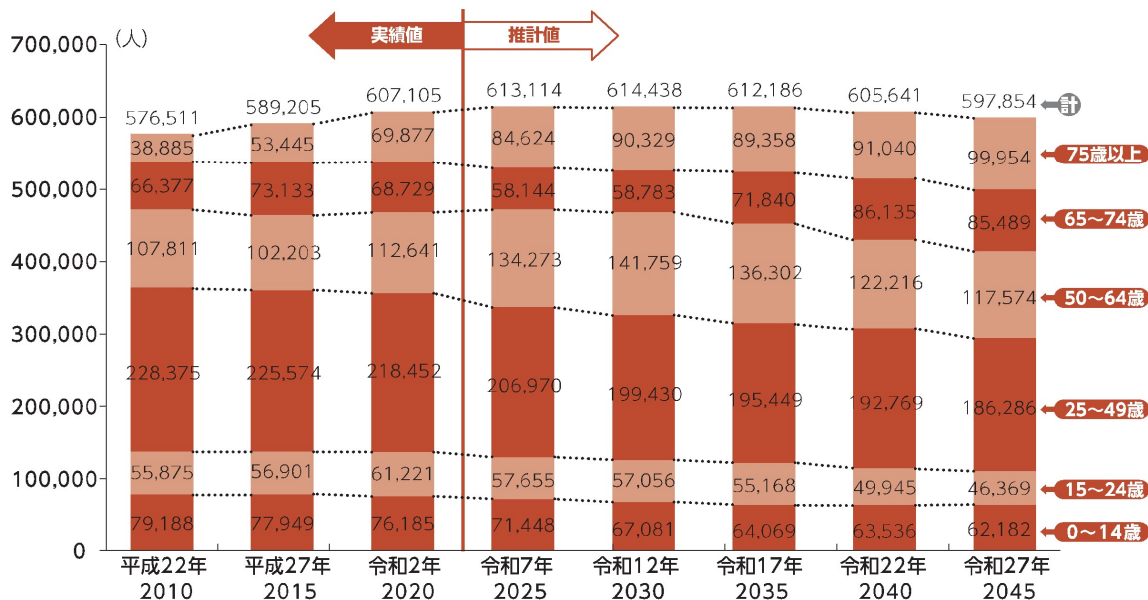

	平成22年 2010	平成27年 2015	令和2年 2020	令和7年 2025	令和12年 2030	令和17年 2035	令和22年 2040	令和27年 2045	R2-27 増減	
人口	0~14歳	79,188	77,949	76,185	71,448	67,081	64,069	63,536	62,182	81.6%
	15~24歳	55,875	56,901	61,221	57,655	57,056	55,168	49,945	46,369	75.7%
	25~49歳	228,375	225,574	218,452	206,970	199,430	195,449	192,769	186,286	85.3%
	50~64歳	107,811	102,203	112,641	134,273	141,759	136,302	122,216	117,574	104.4%
	65~74歳	66,377	73,133	68,729	58,144	58,783	71,840	86,135	85,489	124.4%
	75歳以上	38,885	53,445	69,877	84,624	90,329	89,358	91,040	99,954	143.0%
	計	576,511	589,205	607,105	613,114	614,438	612,186	605,641	597,854	98.5%
世帯数	計	232,550	270,957	287,410	298,549	305,065	308,400	307,241	304,766	106.0%
	指数 (2020年=100)	80.9	94.3	100.0	103.9	106.1	107.3	106.9	106.0	

※人口推計方法

令和2年1月1日の住民基本台帳を基準として、国立社会保障・人口問題研究所が算出した出生率、生残率、純移動率を使って推計。なお、出生率及び生残率については、平成22年から令和元年までの10年間での実際の出生数・死亡者数と出生率及び生残率に基づく理論上の出生数・死亡者数から補正係数を算出し、補正したうえで適用。

※世帯推計方法

国立社会保障・人口問題研究所が算出した男女別世帯主率を使って推計。なお、世帯主率は平成27年国勢調査における実際の世帯数と世帯主率に基づく理論上の世帯数から補正係数を算出し、補正したうえで適用。

昼間・夜間人口

本市の昼夜人口、及び15歳以上就業者及び通学者数を、国勢調査結果に従い以下の表に整理した。

これによると、昼間人口は490,197人、夜間人口は594,274人（令和2年国勢調査）、夜間人口に対する昼間人口の割合は約82.5%と、本市から市外へ流出する人口のほうが、市外から流入する人口よりも多い。

また、本市の就業者及び通学者の総数は345,270人、そのうち約49.6%にあたる171,124人が市外で従業・通学している。

表 市の昼夜間人口

年次	夜間人口	昼間人口	差引増減	昼夜間人口比率
H22	561,506	465,113	△96,393	82.8%
H27	578,112	473,778	△104,334	82.0%
R02	594,274	490,197	△104,077	82.5%

資料：国勢調査

表 常住地による就業者数・通学者数

通勤・通学先	総数	構成比	15歳以上 就業者	15歳以上 通学者	通学者（15歳未 満を含む）
総数	345,270	100.0%	280,997	23,666	64,273
市内で従業・通学	158,244	45.8%	118,274	7,115	39,970
自宅	25,881		25,881	-	-
自宅外	132,363		92,393	7,115	39,970
市外で従業・通学	171,124	49.6%	153,725	15,847	17,399
県内	49,947	14.5%	42,186	7,087	7,761
さいたま市	21,994		18,232	3,274	3,762
戸田市	5,314		5,024	283	290
越谷市	4,185		3,442	688	743
草加市	4,123		3,608	482	515
蕨市	3,773		3,263	497	510
その他	10,558		8,617	1,863	1,941
県外	116,391	33.7%	107,031	8,522	9,360
東京都	108,484	31.4%	100,106	7,561	8,378
千代田区	15,406		14,605	735	801
港区	13,244		12,933	269	311
北区	9,955		8,753	1,016	1,202
新宿区	9,708		8,920	725	788
中央区	8,263		8,221	37	42
足立区	6,108		5,971	125	137
豊島区	5,361		4,687	601	674
文京区	5,037		4,091	853	946
渋谷区	4,740		4,355	360	385
板橋区	4,188		3,552	531	636
台東区	4,030		3,938	90	92
品川区	3,844		3,711	125	133
その他	18,600		16,369	2,094	2,231
千葉県	3,322	1.0%	2,847	464	475
神奈川県	3,049	0.9%	2,710	334	339
その他の都道府県	1,536	0.4%	1,368	163	168

資料：令和2年国勢調査

災害時に配慮が必要となる人

市内で、災害時の避難に支援が必要なケースがある高齢者や障害者、要介護認定者など「要配慮者」に該当する人数は、5万6千人を超えると見込まれる。

また、市内に居住している外国人は、52,349人（令和7年10月1日現在）である。

表 災害時の要配慮者となる数の算定

項目	人数	備考
65歳以上人口	139,482人	令和7年10月1日現在
75歳以上の単身高齢者	16,351人	令和6年10月1日現在
身体障害者手帳所持者（1～3級）	9,791人	令和7年9月末現在
療育手帳所持者（㊤・A・B）	4,754人	令和7年9月末現在
精神障害者保健福祉手帳所持者（1・2級）	4,812人	令和7年9月末現在
要介護認定者数 （要支援1・2及び要介護1～5）	26,909人	令和7年9月末
外国人	52,349人	令和7年10月1日現在

川口市防災会議委員

会長		川口市長	
種 別	機 関 名	職 名	
(1号) 指定地方 行政機関	国土交通省関東地方整備局 荒川下流河川事務所	事務所長	
	川口労働基準監督署	署長	
(2号) 知事の部 内の職員	埼玉県南 地域振興センタ	所長	
	さいたま県土整備事務所	所長	
(3号) 警察官	埼玉県川口警察署	署長	
	埼玉県武南警察署	署長	
(7号) 指定 公共機関	日本郵便(株)川口郵便局	局長	
	日本郵便(株)川口北郵便局	局長	
	日本郵便(株)鳩ヶ谷郵便局	局長	
	東日本旅客鉄道(株)大宮支社 浦和統括センター川口駅	駅長	
	東日本旅客鉄道(株)大宮支社 浦和統括センター南越谷駅	駅長	
	日本通運(株)埼玉支店	支店長	
	N T T 東 日 本 (株) 埼 玉 事 業 部 埼 玉 南 支 店	支店長	
	東京電力パワーグリッド(株)川口支社	支社長	
	東京ガス(株)埼玉支社	副支社長	
(7号) 指定地方 公共機関	埼玉高速鉄道(株)	常務取締役 鉄道事業本部長	
	埼玉県トラック協会川口支部	支部長	
	(一社)川口市医師会	理事	
	(一社)川口市建設協会	理事長	
	(一社)川口歯科医師会	副会長	
	(一社)埼玉県LPガス協会川口支部	支部長	
	(福)川口市社会福祉協議会	事務局長	
	川口アマチュア無線クラブ連合会	代表	
	国際興業(株)川口営業所	所長	
	川口市管工事業協同組合	理事長	
(8号) 自主防災 組織・学 識経験者	大東ガス(株)	代表取締役社長	
	川口市自主防災組織連絡会	座長	
	川口商工会議所女性会	理事	
	川口市赤十字奉仕団	委員長	
	川口市食生活改善推進員協議会	会長	
	川口市老人クラブ連合会女性部会	理事	
(4号) 市の職員	川口市	副市長	
	川口市	副市長	
	川口市	上下水道事業管理者	
	川口市	病院事業管理者	
	川口市	代表監査委員	
	川口市	市長室長	
	川口市	企画財政部長	
	川口市	総務部長	
	川口市	危機管理部長	
	川口市	理財部長	
	川口市	市民生活部長	
	川口市	福祉部長	
	川口市	子ども部長	
	川口市	保健部長	
	川口市	環境部長	
	川口市	経済部長	
	川口市	建設部長	
	川口市	技監兼都市計画部長	
	川口市	都市整備部長	
	川口市	会計管理者	
川口市	上下水道局管理部長		
川口市	上下水道局事業部長		
川口市	医療センター事務局長		
川口市	副教育長		
川口市	教育総務部長		
川口市	学校教育部長		
川口市	議会事務局長		
川口市	選挙管理委員会事務局長		
川口市	監査委員事務局長		
(5号) 教育機関	川口市 教育委員会	教 育 長	
(6号) 消防機関	川口市 消防局	消 防 長	
	川口市 消防団	団 長	

令和7年10月1日現在

指定文化財一覧表

令和7年4月1日現在

No.	指定等	名称	所有(管理)者	所在地等
1	国	旧田中家住宅	川口市	末広 1-7-2
2	県	鶴ヶ丸八幡神社本殿付棟札一枚	宗教法人・八幡神社	大字芝 6843
3	県	西福寺三重塔付元禄六年棟札一枚	宗教法人・西福寺	大字西立野 420
4	市	前川神社内本殿	宗教法人・前川神社	前川町 3-49-1
5	市	赤山山王権現社本殿付覆屋一棟・狛犬一對	宗教法人・日枝神社	大字赤山 218
6	市	柳崎氷川神社本殿	宗教法人・氷川神社	柳崎 5-20-1
7	市	宝蔵院仁王門	宗教法人・宝蔵院	大字安行慈林 954
8	市	金剛寺山門	宗教法人・金剛寺	大字安行吉岡 1361
9	市	羽盡神社本殿	宗教法人・羽盡神社	大字芝 5379-1
10	市	八雲社社殿(旧金山権現社社殿)	宗教法人・川口神社	金山町 6-15
11	県	龍派禅珠の頂相	宗教法人・長徳寺(県博寄託)	さいたま市大宮区高鼻町 4-219
12	県	中峰明本頂相	宗教法人・長徳寺(県博寄託)	さいたま市大宮区高鼻町 4-219
13	県	銅造クジャク文磬	宗教法人・宗信寺	上青木 2-31-8
14	県	銅鐘	宗教法人・錫杖寺	本町 2-4-37
15	県	太刀(銘長光)	個人蔵	飯塚
16	県	銅製秋草双雀鏡	宗教法人・羽盡神社	大字芝 5379-1
17	市	安行吉岡氷川神社銅造懸仏	氷川神社(市寄託)	鳩ヶ谷本町 2-1-22
18	市	弘化二年銘鰐口	宗教法人・善光寺	舟戸町 1-29
19	市	川口神社の神鏡	宗教法人・川口神社	金山町 6-15
20	市	弘治二年銘鰐口	宗教法人・千手院(市寄託)	鳩ヶ谷本町 2-1-22
21	市	天保十年銘天水鉢	川口市	元郷 1-2-18
22	市	明和三年銘半鐘	宗教法人・西光院	戸塚 2-6-29
23	市	鉄製火鉢 明治三十五年一月喜道造ノ銘アリ	川口市	鳩ヶ谷本町 2-1-22
24	県	木造大日如来坐像(金剛界)	宗教法人・安楽寺	上青木 2-18-30
25	県	木造阿弥陀如来坐像付胎内仏十字架	如意輪観音堂(県博寄託)	さいたま市大宮区高鼻町 4-219 芝西 1-19-17(複製)
26	県	金銅勢至菩薩立像	宗教法人・善光寺	舟戸町 1-29
27	県	木造僧形八幡坐像付紙本墨書造像願文等三十七点	宗教法人・峯ヶ岡八幡神社(紙本墨書造像願文等三十七点は県博寄託)	大字峯 1304 さいたま市大宮区高鼻町 4-219
28	県	木造不動明王立像	宗教法人・地藏院	桜町 5-5-39
29	市	源長寺の阿弥陀如来坐像	宗教法人・源長寺	大字赤山 1285
30	市	木造如意輪観音坐像及び像内納入物	宗教法人・西福寺	大字西立野 420
31	市	木造釈迦如来坐像	宗教法人・興禅院	大字安行領家 401
32	市	江戸袋氷川神社蔵仏像	宗教法人・氷川神社	江戸袋 3-28-22
33	市	木造日蓮上人坐像	宗教法人・常住寺	辻 700
34	市	木造 薬師如来立像 日光・月光菩薩立像 十二神将立像 付 旧宮殿側板文明十五年の記載あり 銅造薬師如来立像 木造如来形立像 木彫仏残欠	宗教法人・宝蔵院	大字安行慈林 954
35	県	寒松日記及び寒松稿	宗教法人・長徳寺(県博寄託)	さいたま市大宮区高鼻町 4-219
36	県	北潜日抄	個人蔵	東領家
37	県	小谷三志関係資料	川口市	鳩ヶ谷本町 2-1-22
38	市	安井息軒書翰及び同家奉公人請状	川口市	中青木 2-20-31
39	市	増田家鑄造関係古文書	個人蔵(市寄託)	中青木 2-20-31
40	市	高島秋帆褒状	個人蔵	本町
41	市	赤山陣屋敷絵図面	個人蔵	大字安行原
42	市	飯田家(地方)古文書	個人蔵(市寄託)	中青木 2-20-31

資一資料 28

No.	指定等	名 称	所有（管理）者	所在地等
43	市	新光寺文書	宗教法人・新光寺（市寄託）	中青木 2-20-31
44	市	早船家古文書	個人蔵（市寄託）	中青木 2-20-31
45	市	羽盡神社朱印状	宗教法人・羽盡神社	大字芝 5379-1
46	市	太閤秀吉の禁制	川口市	鳩ヶ谷本町 2-1-22
47	市	小谷三志関係資料	川口市	鳩ヶ谷本町 2-1-22
48	市	北条氏印判状	川口市	鳩ヶ谷本町 2-1-22
49	市	船津喜助家所蔵文書	個人蔵	里
50	市	小谷三志筆和歌	川口市	鳩ヶ谷本町 2-1-22
51	市	富士講関係資料（小谷家文書・霜田家文書・折原家文書）	川口市	鳩ヶ谷本町 2-1-22
52	市	黒田家富士講関係文書	川口市	鳩ヶ谷本町 2-1-22
53	県	三ツ和遺跡出土木簡 附 井戸枠 10 点 須恵器坏 1 点 須恵器及び土師器残欠 10 点 木簡を除く井戸枠補強材 31 点	川口市	鳩ヶ谷本町 2-1-22
54	市	戸塚精進場遺跡出土品	川口市	芝園町 3-8
55	市	叭原遺跡出土蔵骨器（26点）	川口市	芝園町 3-8
56	市	赤山縄文遺跡出土遺物付トチの実	川口市	芝園町 3-8
57	市	浦寺遺跡出土石器付図面等関連資料一括	川口市	鳩ヶ谷本町 2-1-22
58	市	里字屋敷添第 4 遺跡出土暦応二年銘板 碑一基 付出土板碑一括	川口市	鳩ヶ谷本町 2-1-22
59	市	前田字六反畑第 1 遺跡第 1 号井戸跡・井戸 枠及び出土遺物一括	川口市	里 127
60	市	里字屋敷添第 2 遺跡出土烏帽子	川口市	鳩ヶ谷本町 2-1-22
61	市	東本郷曲輪遺跡古墳出土馬具等金属製品一括	川口市	芝園町 3-8
62	市	伊奈家頌徳碑	宗教法人・源長寺	大字赤山 1285
63	市	妙法蓮華経版木（全五十三枚）	宗教法人・新光寺	大字峯 1319
64	市	元亨二年銘宝篋印塔	宗教法人・善光寺	舟戸町 1-29
65	市	八幡宮石祠（伊奈忠順の碑文）	宗教法人・日枝神社	大字赤山 218
66	市	大砲設計図	個人蔵	栄町
67	市	長徳寺三十六歌仙絵扁額	宗教法人・長徳寺	大字芝 6303
68	市	福祿石炭ストーブコレクション及び関連 資料	株式会社 福祿川口工場 川口市	幸町 1-1-15 弥平 1-7-3
69	市	文明三年銘庚申待供養板碑	宗教法人・実相寺	領家 2-14-11
70	市	永正十五年銘二十一仏庚申待供養板碑	宗教法人・宝蔵寺	大字西新井宿 355
71	市	道標（新四国八十八箇所札所五十九番 標識）	宗教法人・地藏院	桜町 5-5-39
72	市	道標（庚申塔）	川口市	鳩ヶ谷緑町 1-9
73	市	阿弥陀三尊図像月待供養板碑	個人蔵	里
74	市	元弘三年銘阿弥陀一尊板碑	宗教法人・実正寺	南鳩ヶ谷 3-15-14
75	市	建武五年銘阿弥陀一尊板碑及び貞和四年銘 阿弥陀一尊板碑	宗教法人・源永寺 （一部市寄託）	三ツ和 2-19-8 鳩ヶ谷本町 2-1-22
76	市	享和四年銘算額	宗教法人・氷川神社	三ツ和 3-22-2
77	市	永仁四年銘釈迦一尊板碑及び嘉暦四年銘阿 弥陀三尊板碑	個人蔵	鳩ヶ谷緑町
78	市	蔵前橋の橋石	川口市	南鳩ヶ谷 1-14
79	市	暦応三年銘阿弥陀一尊板碑	宗教法人・源永寺	三ツ和 2-19-8
80	市	宿助成金御手形篋	個人蔵	里
81	市	日光御成道絵図	川口市	鳩ヶ谷本町 2-1-22
82	市	五榜の高札（徒党強訴逃散禁制・切支丹禁 制）	個人蔵（市寄託）	鳩ヶ谷本町 2-1-22
83	市	御宮地絵図面（鳩ヶ谷宿並絵図）	宗教法人・氷川神社（市寄託）	鳩ヶ谷本町 2-1-22
84	市	とんぼ橋の橋石	川口市	坂下町 3-1-6
85	市	五榜の高札（五倫の道遵守等）	個人蔵（市寄託）	鳩ヶ谷本町 2-1-22
86	市	弘安六年銘阿弥陀三尊板碑	個人蔵	桜町

No.	指定等	名称	所有(管理)者	所在地等
87	市	道標(地蔵菩薩)	宗教法人・真乗院	大字石神 1253
88	市	道標(庚申塔)	宗教法人・多宝院	大字新井宿 157
89	市	「平剣」縞見本付関連資料	個人蔵	大字芝
90	市	「鍋平」商店鋳物問屋関係資料	川口市	中青木 2-20-31
91	国	木曾呂の富士塚	川口市	大字東内野 594-6 他
92	市	だるま鞆(踏たたら)	川口市	元郷 1-2-18
93	市	長徳寺の獅子頭及び神楽面	宗教法人・長徳寺	大字芝 6303
94	市	寛文五年銘阿弥陀庚申塔	宗教法人・実正寺	南鳩ヶ谷 3-15-14
95	市	寛文四年銘地蔵庚申塔	台阿弥陀堂	南鳩ヶ谷 2-8-3
96	市	須賀神社神輿	宗教法人・氷川神社	鳩ヶ谷本町 1-6-2
97	市	曳き馬図絵馬	川口市	鳩ヶ谷本町 2-1-22
98	市	鎌倉権五郎矢抜き図絵馬	川口市	鳩ヶ谷本町 2-1-22
99	市	曳き馬図ガラス絵馬	宗教法人・八幡神社	八幡木 1-25-2
100	市	八幡神社祭礼図絵馬	宗教法人・八幡神社	八幡木 1-25-2
101	市	日光社参御小休所図絵馬	宗教法人・氷川神社	三ツ和 3-22-2
102	市	川中島合戦図絵馬	宗教法人・氷川神社	三ツ和 3-22-2
103	市	三条小鍛冶宗近図絵馬	上新田稻荷社	八幡木 2-30-10
104	市	市神社	市神社保存会	鳩ヶ谷本町 2-2-2
105	市	武者絵図絵馬	宗教法人・八幡神社	八幡木 1-25-2
106	市	八幡木ばやしの神楽面・衣装・楽器	川口市	鳩ヶ谷本町 2-1-22
107	市	景清の牢破り図絵馬	宗教法人・観福寺	前川 4-30-13
108	市	浅間神社参拝図絵馬	宗教法人・東沼神社	差間 2-15-45
109	市	伊勢太々神楽図絵馬	宗教法人・子日神社	大字新井宿 155
110	市	日光東照宮参拝図絵馬	諏訪神社	東川口 1-10-15
111	市	寛永二十年銘山王二十一仏庚申塔	宗教法人・西光院	戸塚 2-6-29
112	市	寛文十一年銘地蔵庚申塔	宗教法人・法性寺	朝日 2-28-9
113	市	安行藤八の獅子舞	安行藤八獅子舞保存会	大字安行藤八
114	市	江戸袋の獅子舞	江戸袋獅子舞保存会	江戸袋
115	市	安行原の蛇造り	安行原蛇造り保存会	大字安行原
116	市	領家の囃子と神楽	領家囃子神楽保存会	領家
117	市	川口の木遣	川口鳶消防組木遣保存会	飯塚
118	国	見沼通船堀	川口市・さいたま市	大字東内野 594-6 他
119	県	新郷貝塚	川口市他	大字東貝塚 25 他
120	県	龍派禅珠の墓	宗教法人・長徳寺	大字芝 6303
121	市	平柳蔵人居館跡	川口市	元郷 4-12-6
122	市	代官熊沢家の墓	宗教法人・長徳寺	大字芝 6303
123	市	金剛寺経塚出土品	宗教法人・金剛寺	大字安行吉岡 1361
124	市	凱旋橋跡付凱旋橋之碑	川口市 宗教法人・川口神社	本町 2 丁目 22-18 他 金山町 6-15
125	市	良賢・英賢の墓	円明庵	八幡木 2-8-10
126	市	垂井知等の墓	円明庵	八幡木 2-8-10
127	市	小谷三志の墓	宗教法人・地蔵院	桜町 5-5-39
128	市	旧浦寺村の弁天池跡付元文元年・寛文九年銘の石碑 2 基	個人	桜町 6-778-1
129	市	旧鋳物問屋鍋平別邸庭園	川口市	金山町 15-2
130	県	長徳寺のビャクシン	宗教法人・長徳寺	大字芝 6303
131	市	真乗院のコウヤマキ	宗教法人・真乗院	大字石神 1253
132	市	慈星院のカヤ	宗教法人・慈星院	大字芝 5222
133	市	峯ヶ岡八幡神社の社叢	宗教法人・峯ヶ岡八幡神社	大字峯 1304 他
134	市	安行原イチリンソウ自生地	埼玉県 川口市	大字安行原 2269-1 大字安行原 2269-2・2270
135	市	地蔵院のタブノキ	宗教法人・地蔵院	桜町 5-5-39
136	県	赤山城跡(赤山陣屋敷址)	川口市他	大字赤山 766-2 他

資一資料 28

No.	指定等	名称	所有（管理）者	所在地等
137	県	小谷場貝塚	個人	大字小谷場 1002 他
138	県	安行苗木開発の祖吉田権之丞の墓	宗教法人・金剛寺	大字安行吉岡 1361
139	県	小谷三志居宅跡	個人	桜町 1-1-12
140	国	旧鑄物問屋鍋平別邸主屋	川口市	金山町 15-2
141	国	旧鑄物問屋鍋平別邸離れ	川口市	金山町 15-2
142	国	旧鑄物問屋鍋平別邸蔵	川口市	金山町 15-2
143	国	十一屋北西商店店舗	個人	鳩ヶ谷本町 1-2-8
144	国	十一屋北西商店蔵	個人	鳩ヶ谷本町 1-2-8
145	国	大泉家住宅洋館	個人	領家 5-4-1
146	国	大泉家住宅和館	個人	領家 5-4-1
147	国	永瀬昌文家住宅主屋	個人	本町 1-8-6
148	国	永瀬孝男家住宅洋館	個人	本町 1-5-12
149	国	永瀬孝男家住宅和館	個人	本町 1-5-12
150	国	永瀬孝男家住宅土蔵	個人	本町 1-5-12
151	国	永瀬孝男家住宅納屋	個人	本町 1-5-12
152	国	永瀬孝男家住宅旧発電所	個人	本町 1-5-12
153	国	永瀬孝男家住宅煉瓦蔵	個人	本町 1-5-12
154	国	永瀬孝男家住宅表門及び煉瓦塀	個人	本町 1-5-12
155	国	旧森龍織物主屋	個人	大字安行領根岸字台 2219
156	国	旧森龍織物工場	個人	大字安行領根岸字台 2219
157	県	宮合遺跡		西立野字宮合
158	県	猿貝貝塚		安行字宮越 990 安行字大元 790 他
159	県	前野宿貝塚		東本郷字大塚 1586 他
160	県	江戸袋貝塚		江戸袋 1-20-32 他

土地区画整理事業施行状況

令和 7 年 3 月 31 日現在

	施行者	地区・工区	施行面積 (ha)
施行済 (換地処分済)	県	2 地区・2 工区	448.2
	市	17 地区・25 工区	1,583.6
	組合	8 地区・8 工区	338.0

	施行者	地区名	施行面積 (ha)	施行年度	進捗率 (%)
施行中	市	芝東第 5	53.8	昭 54~令 15	99.3
	市	芝東第 6	41.9	昭 60~令 16	97.0
	市	里	80.7	平元~令 19	84.0
	市	芝東第 4	92.6	平元~令 25	68.5
	組合	戸塚東部	33.7	平 5~令 18	86.3
	市	石神西立野	99.1	平 6~令 35	57.9
	市	芝東第 3	63.2	平 7~令 26	48.7
	市	安行藤八	68.1	平 9~令 26	43.5
	市	新郷東部第 2	165.0	平 10~令 25	25.2
	市	芝中央沿道第 1	1.4	平 29~令 15	31.4
市	芝中央沿道第 2	2.5	令 6~令 31	2.5	

市街地再開発事業整備状況

令和7年10月1日現在

事業名称	施行区分	地区面積	事業期間
川口並木4丁目 第一種市街地再開発事業	個人	約0.27ha	昭和54年度 ～昭和56年度
川口駅東口第三工区 第一種市街地再開発事業	組合	約1.1ha	昭和60年度 ～平成6年度
川口駅西口 第一種市街地再開発事業	住宅都市 整備公団	約2.4ha	昭和62年度 ～平成4年度
川口第5工区北 第一種市街地再開発事業	個人	約0.3ha	平成6年度 ～平成9年度
川口1丁目1番 第一種市街地再開発事業	組合	約2.3ha	平成10年度 ～平成18年度
川口本町4丁目地区 第一種市街地再開発事業	組合	約0.9ha	平成12年度 ～平成18年度
川口栄町3丁目C地区 第一種市街地再開発事業	個人	約0.4ha	平成14年度 ～平成17年度
川口金山町12番地区 第一種市街地再開発事業	組合	約1.1ha	平成22年度 ～平成26年度
川口栄町3丁目銀座地区 第一種市街地再開発事業	組合	約1.1ha	平成29年度 ～令和5年度
川口本町4丁目9番地区 第一種市街地再開発事業	組合	約0.7ha	令和3年度 ～令和8年度(予定)

優良建築物等整備事業

令和 7 年 10 月 1 日現在

地区名	施行状況	地区名	施行状況
川口本町 4 丁目地区	完了	川口栄町 3 丁目 12 番地区	完了
川口本町 4 丁目第 2 地区	完了	川口本町 4 丁目第 3 地区	完了
ふじの市 A 地区	完了	川口本町 4 丁目第 4 地区	完了
川口本町 3 丁目地区	完了	川口幸町 3 丁目 8 番地区	完了
川口幸町 2 丁目地区	完了	川口栄町 1 丁目 12 番地区	完了
川口本町 3 丁目第 2 地区	完了	川口飯塚 1 丁目 3 番地区	完了
川口 1 丁目地区	完了	川口本町 4 丁目 8 番地区	完了
金山町 7 番地区	完了	川口元郷 1 丁目 2 番地区	事業中
川口幸町 1 丁目 7 番地区	完了		

川口駅周辺市街地整備状況

事業名	建設主体	敷地面積	事業期間	活用した事業制度
川口総合文化センター (リリア)	川口市	0.7ha	昭62年7月 ～平2年5月	—
川口西公園	川口市	約3.1ha	昭62年9月 ～平9年3月	住宅市街地整備総合支援事業
川口駅西口駅前交通広場	川口市	0.7ha	昭61年7月 ～平2年5月	—
川口自転車駐車場	川口市	0.4ha	昭61年9月 ～昭62年10月	—
川口駅西口地下公共駐車場	川口市	0.7ha	平元年10月 ～平3年3月	有料道路整備資金
横曽根浄水場	川口市 水道部	0.3ha	昭61年3月 ～平2年4月	—
川口駅前歩行者専用道路 (ペデストリアンデッキ)	川口市	延長 約380m	平元年7月 ～平3年3月	—
樹モール (ショッピングモール)	川口市 ・ 川口銀座 商店街振興 組合	延長 380m	昭55年 ～昭60年	埼玉県ショッピングモール 整備モデル事業
ライブタウンふじの市 (ショッピングモール)	川口市 ・ 協同組合 ふじの市	延長 300m	昭58年 ～昭62年	埼玉県ショッピングモール 整備モデル事業
コミュニティ道路	川口市	延長 1,200m	昭62年 ～平5年	特定交通安全施設 等整備事業
栄サンパーキング	川口 都市開発(株)	0.3ha	昭61年10月 ～昭63年5月	—

排水機場、堰、水門の操作基準

□排水機場操作基準（川口市関連）

名称	河川・調節池名	排出先	操作担当者	操作の基準
三領排水機場	菖蒲川	荒川	さいたま県土整備事務所員	三領水門が閉塞され機場の吸水池の水位が A. P. 1. 80m に達し、さらに上昇のおそれがあるとき
芝川排水機場	芝川	荒川	さいたま県土整備事務所員	基準水位 A. P. 0. 30m にて運転開始
柳根排水機場	藤右衛門川	芝川	川口市職員（委託）	基準水位 A. P. 4. 20m にて運転開始
毛長川排水機場	毛長川	新芝川	川口市職員（委託）	毛長川排水機場吸水槽の水位 A. P. - 5. 00m に達し、さらに上昇のおそれがあるとき運転開始
神明排水機場	伝右川	綾瀬川	草加市職員（委託）	基準水位 A. P. 2. 60m にて運転開始
新芝川排水機場	芝川(新芝川)	荒川	荒川下流河川事務所	芝川水門のゲートが全閉され、芝川の水位が A. P. 3. 00m 以上であるとき運転

□堰、水門の操作基準（川口市関連）

名称	河川名	管理者	操作担当者	操作の基準
芝川水門	荒川	国土交通大臣	国土交通省荒川下流河川事務所	荒川の水位が A. P. +3. 0m 以上で芝川への逆流が始まった時全閉
神根樋管	芝川	川口市長	川口市(河川課)	水位状況判断による
根岸第2樋管	芝川	川口市長	川口市(河川課)	水位状況判断による
上青木第1樋管	芝川	川口市長	川口市(河川課)	水位状況判断による
上青木第2樋管	芝川	川口市長	川口市(河川課)	水位状況判断による
領家水門	新芝川	埼玉県知事	さいたま県土整備事務所員	常時全閉
山王樋管	新芝川	川口市長	川口市(河川課)	新芝川水位が A. P. 2. 4m に達したとき直ちに全閉する
辻樋管	新芝川	川口市長	川口市(河川課)	水位状況判断による
里第2樋管	新芝川	川口市長	川口市(河川課)	水位状況判断による
青木水門	芝川	埼玉県知事	さいたま県土整備事務所員	常時全閉
竪川樋門	芝川	埼玉県知事	さいたま県土整備事務所員	竪川水位標の水位が A. P. 2. 70m に達し A. P. 2. 80m を超えるおそれがあるとき全閉
春風園吐口樋門	新芝川	川口市長	川口市(河川課)	水位状況判断による
柳根水門	芝川	埼玉県知事	川口市(河川課)	芝川水位が A. P. 4. 2m 以上で、芝川から藤右衛門川に逆流が始まったとき全閉する
芝川マリーナ水門	新芝川	埼玉県知事	川口市(河川課)	芝川マリーナ外水位が A. P. 2. 50m に達し、さらに A. P. 2. 70m 以上まで上昇のおそれがあるとき全閉する
三領水門	荒川	国土交通大臣	さいたま県土整備事務所員	洪水時、荒川の水位が A. P. 1. 80m に達し、さらに上昇するおそれがあり、菖蒲川への逆流が始まったとき全閉
竪川排水路樋門	竪川排水路竪川	埼玉県知事	さいたま県土整備事務所員	竪川樋門全閉と同時に開く(開度調整)

資一履歴 1

資一履歴 1 地震災害の履歴

表 埼玉県地震災害履歴（江戸時代以降は被害が明らかな地震）

No.	発生日月	震源地域	M	埼玉県を中心とした被害の概要
1	1894. 6. 20 (明治 27)	東京湾北部 (東京地震)	7.0	埼玉県内の震度は4～5。 東京、横浜等の東京湾岸で被害が大きく、埼玉県下では南部で被害が発生した。飯能では山崩れ（約630m）があり、鳩ヶ谷で土蔵の崩壊 10・家屋破損 5、川口で家屋土蔵の破損 25・南平柳村で家屋小破 50・土蔵の大破 3 水田の亀裂から泥を噴出した。鴻巣や菖蒲では亀裂多く泥を噴出し、荒川・江戸川・綾瀬川筋の堤に亀裂を生じた。
2	1894. 10. 7 (明治 27)	東京湾北部	6.7	芝区桜川町・赤坂溜池・下谷御徒町で建物の屋根や壁に小被害。 南足立郡小台村は震動やや強く、練瓦製造所の煙突 3 本折れ、屋根、壁等小破多し。
3	1923. 9. 1 (大正 12)	相模湾 (関東大震災)	7.9	埼玉県内の死者 316 名、傷者 497 名、行方不明 95 名、全壊家屋 9,264 戸、半壊家屋 7,577 戸。 県下では特に、川口町を中心とする東京に接した東南部での被害が大きく、川口町、粕壁町、幸手町の三市街地が各郡における被害の中心地であるかのように見受けられた。
4	1924. 1. 15 (大正 13)	丹沢山地	7.3	関東地震の余震。神奈川県中南部で被害大。被害家屋の内には関東地震後の家の修理が十分でないことによるものが多い。
5	1931. 9. 21 (昭和 6)	埼玉県西部 (西埼玉地震)	6.9	震央は埼玉県西部の山地であるが、被害は中部・北部の荒川・利根川沿いの沖積地に多く発生し笠原、深谷、鴻巣、吹上付近で被害が大きかった。 県内の死者 11 名、傷者 114 名、全壊家屋 172 棟、半壊家屋 280 戸。川口町の推定震度は5である。この地震による被害はほとんど発生しなかった。
6	1968. 7. 1 (昭和 43)	埼玉県中部	6.1	震源の深さが50kmであったため、規模の割に小被害ですんだ。 被害は東京で傷者 6 名、家屋一部損壊 15 戸、非住家破損 1 戸、栃木県で傷者 1 名が発生した。
7	1974. 8. 4 (昭和 49)	茨城県南部	5.8	熊谷、秩父で震度 3。県内の南部で被害発生。負傷者 10 名、家屋一部損壊 49。
8	1989. 2. 19 (平成元)	茨城県南西部	5.6	茨城県、千葉県で負傷者 2 人、火災 2 件。他に塀、車、窓ガラス破損、熊谷で震度 3。
9	2004. 10. 6 (平成 16)	茨城県南部	5.7	宮代町で震度 5 弱。県内で負傷者 2 名。
10	2004. 10. 23 (平成 16)	新潟県中越地方 (新潟県中越地震)	6.8	(埼玉県) 久喜市で震度 5 弱。負傷者 1 名。
11	2005. 2. 16 (平成 17)	茨城県南部	5.4	久喜市、騎西町ほか南部及び東部の 14 市町で震度 4。負傷者 6 名。
12	2005. 7. 23 (平成 17)	千葉県北西部	6.0	草加市、鳩ヶ谷市、八潮市、三郷市、宮代町で震度 5 弱。負傷者 9 名。
13	2005. 8. 16 (平成 17)	宮城県沖	7.2	加須市、羽生市、鴻巣市、久喜市、吹上町、吉見町、騎西町、北川辺町、大利根町、菖蒲町、栗橋町、鷲宮町、大里町、春日部市、草加市、戸田市、八潮市、幸手市、鶴ヶ島市、吉川市、毛呂山町、川島町、宮代町、白岡町、庄和町、さいたま市で震度 4。負傷者 4 名、全壊家屋 1 棟。
14	2005. 10. 16 (平成 17)	茨城県南部	5.1	久喜市、騎西町、川口市、春日部市、戸田市、和光市、桶川市、宮代町、さいたま市で震度 4。負傷者 2 名。
15	2011. 3. 11 (平成 23)	東北地方太平洋沖 (東日本大震災)	9.0	(埼玉県) 宮代町で震度 6 弱。川口市では震度 5 強。負傷者 104 人、家屋全壊 24 棟、家屋半壊 194 棟、家屋一部破損 16,161 棟、火災発生 12 件。 液状化による住宅被害は全壊 12 棟、大規模半壊 39 棟、半壊 56 棟、一部損壊 423 棟。

表 市内の風水害履歴

No.	発生年月日	種別	被害状況	備考
1	1958. 7. 13 (昭和 33)	台風 11 号	床上浸水 194 戸 床下浸水 237 戸 被災者数 2,190 人	日雨量 89.2 mm 平均風速 15.5 m 気圧 987 hPa 芝川が領家地区で氾濫、浸水被害が大
2	1958. 9. 19 (昭和 33)	台風 21 号	床上浸水 1,930 戸 床下浸水 4,110 戸 被災者数 29,839 人	連続雨量 159.9 mm 風速 11.5 m 気圧 960h Pa 芝川が領家から青木 1 丁目地区にかけて氾濫、中央、南平、横曽根、青木、芝地区にかけて浸水被害
3	1958. 9. 21 (昭和 33)	台風 22 号 (狩野川台風)	床上浸水 26,799 戸 床下浸水 2,457 戸 被災者数 138,113 人	連続雨量 392.4 mm 気圧 954 hPa 災害救助法適用
4	1961. 10. 5 (昭和 36)	台風 24 号	床上浸水 72 戸 床下浸水 662 戸 被災者数 2,240 人	連続雨量 100~150 mm 風速 15.0 m 南平、横曽根、青木、芝地区などで浸水被害
5	1963. 8. 29 (昭和 38)	台風 11 号	床上浸水 40 戸 床下浸水 1,775 戸 被災者数 7,260 人	連続雨量 197.0 mm 日雨量 93.1 mm 気圧 980 hPa 芝川水系が氾濫、市南部にて浸水被害大
6	1966. 6. 28 (昭和 41)	台風 4 号	床上浸水 10,046 戸 床下浸水 29,377 戸 被災者数 157,708 人	連続雨量 230.0 mm 風速 15.0 m 気圧 954 hPa 災害救助法適用 芝川、緑川等中小河川の溢水により市内全域で随所に浸水被害発生
7	1966. 9. 23 (昭和 41)	台風 26 号	床上浸水 89 戸 床下浸水 1,560 戸	連続雨量 88.5 mm 最大風速 35.0 m 気圧 967 hPa
8	1969. 9. 2 (昭和 44)	集中豪雨	床上浸水 25 戸 床下浸水 2,450 戸 被災者数 9,900 人	連続雨量 83.0 mm 市内中小の用水及び下水道の溢水による浸水被害
9	1971. 8. 30 (昭和 46)	台風 23 号	床上浸水 425 戸 床下浸水 5,182 戸	連続雨量 186.0 mm 風速 35.0 m
10	1971. 9. 7 (昭和 46)	台風 25 号	床下浸水 697 戸	連続雨量 100.5 mm 芝川、堅川、藤右衛門川が増水、芝、上青木、領家の一部で浸水被害発生
11	1971. 9. 26 (昭和 46)	台風 29 号	床上浸水 1 戸 床下浸水 625 戸	日雨量 51.0 mm 領家芝川沿いや芝地区小野田団地付近等で浸水
12	1972. 7. 15 (昭和 47)	台風 6 号	床上浸水 112 戸 床下浸水 2,013 戸 被災者数 7,437 人	連続雨量 110.0 mm 最大風速 45.0 m 気圧 985 hPa 県南部の降雨量が多く、藤右衛門川の溢水による
13	1972. 9. 16 (昭和 47)	台風 20 号	床上浸水 37 戸 床下浸水 2,635 戸	連続雨量 125.3 mm 芝地区藤右衛門川沿岸低地浸水被害
14	1973. 10. 14 (昭和 48)	集中豪雨	床上浸水 3 戸 床下浸水 571 戸	連続雨量 70.0 mm 芝地区の上谷で藤右衛門川が氾濫し浸水被害
15	1974. 9. 9 (昭和 49)	台風 18 号	床上浸水 1 戸 床下浸水 583 戸	日雨量 91.0 mm
16	1975. 10. 5 (昭和 50)	台風 13 号	床下浸水 1,296 戸	日雨量 84.0 mm 最大風速 15.0 m
17	1975. 11. 6 (昭和 50)	集中豪雨	床上浸水 1 戸 床下浸水 854 戸	日雨量 98.5 mm 時間最大雨量 23.0 mm
18	1976. 9. 9 (昭和 51)	台風 17 号	床上浸水 28 戸 床下浸水 1,804 戸	日雨量 99.5 mm 連続雨量 124.0 mm 芝地区で床上床下浸水被害続出

資一履歴 2

No.	発生年月日	種別	被害状況	備考
19	1977. 5. 15 (昭和 52)	集中豪雨	床上浸水 1 戸 床下浸水 694 戸	日雨量 64.5 mm 2 時間で 32mm の降雨芝地区北部で浸水被害多数発生
20	1977. 8. 19 (昭和 52)	集中豪雨	床上浸水 5 戸 床下浸水 564 戸	日雨量 70.0 mm 8 月の長雨記録 (22 日間) の一現象で、全日降雨量 69mm に続き、1 時間で 32mm の降雨を記録、新郷、芝地区で被害大
21	1981. 10. 22 (昭和 56)	台風 24 号	床上浸水 262 戸 床下浸水 2,049 戸	日雨量 181.5 mm 最大風速 18.0 m 3 時間に 87mm の降雨量を記録新郷、芝、安行で被害大
22	1982. 7. 31 (昭和 57)	集中豪雨	床上浸水 1 戸 床下浸水 60 戸	梅雨全線による集中豪雨 1 時間に 47mm という記録的な集中豪雨、市南部にて浸水被害発生
23	1982. 9. 10 (昭和 57)	台風 18 号	床上浸水 588 戸 床下浸水 4,705 戸 被災者数 16,352 人	連続雨量 258.5 mm 最大風速 24.9 m 青木、南平、新郷、芝地区において浸水被害大
24	1985. 9. 6 (昭和 60)	集中豪雨	床上浸水 80 戸 床下浸水 512 戸	連続雨量 70.0 mm
25	1986. 6. 26 (昭和 61)	集中豪雨 降ひょう	住宅等一部破損 19,738 戸 床下浸水 2 戸	連続雨量 29.0 mm 雷雨を伴ったひょうが降り全市にわたり被害発生
26	1986. 8. 4 (昭和 61)	台風 10 号	床上浸水 191 戸 床下浸水 1,617 戸	連続雨量 212.5 mm 最大風速 25.0 m
27	1987. 9. 4 (昭和 62)	雷雨	床上浸水 13 戸	
28	1989. 7. 16 (平成 1)	集中豪雨	床上浸水 7 戸 床下浸水 221 戸	連続雨量 159.9 mm 時間最大雨量 23.0 mm 神根、新郷地区で最大雨量、安行、新郷地区で浸水被害大
29	1989. 7. 31 (平成 1)	大雨	床上浸水 4 戸 床下浸水 69 戸	連続雨量 200.0 mm 時間最大雨量 23.0 mm
30	1989. 8. 25 (平成 1)	大雨	床上浸水 1 戸 床下浸水 132 戸	市内平均雨量 54.0 mm 時間最大雨量 54.0 mm
31	1990. 7. 26 (平成 2)	大雨	床上浸水 2 戸 床下浸水 81 戸	市内平均雨量 33.6 mm 時間最大雨量 68.5 mm
32	1990. 9. 30 (平成 2)	台風 20 号	床上浸水 3 戸 床下浸水 68 戸	連続雨量 109.0 mm 時間最大雨量 27.0 mm
33	1990. 11. 30 (平成 2)	台風 28 号	床下浸水 32 戸	連続雨量 138.2 mm 時間最大雨量 16.5 mm
34	1991. 8. 1 (平成 3)	集中豪雨	床上浸水 6 戸 床下浸水 169 戸	市内平均雨量 38.9 mm 時間最大雨量 54.5 mm
35	1991. 8. 23 (平成 3)	集中豪雨	床上浸水 12 戸 床下浸水 36 戸	連続雨量 56.5 mm 時間最大雨量 39.0 mm
36	1991. 9. 19 (平成 3)	台風 18 号	床上浸水 81 戸 床下浸水 366 戸 崖崩れ 1 か所	連続雨量 223.3 mm 時間最大雨量 30.5 mm
37	1991. 10. 11 ~ 13 (平成 3)	台風 21 号	床下浸水 4 戸 道路冠水 1 か所	市内平均雨量 153.2 mm
38	1992. 10. 8 (平成 4)	集中豪雨	床上浸水 2 戸 床下浸水 92 戸 道路冠水 21 か所	総雨量 121.0 mm 時間最大雨量 26.0 mm
39	1992. 12. 7 (平成 4)	集中豪雨 (雷雨)	床上浸水 1 戸 床下浸水 42 戸 道路冠水 31 か所	総雨量 72.5 mm 時間最大雨量 31.5 mm
40	1993. 6. 21 (平成 5)	集中豪雨	床上浸水 2 戸 床下浸水 2 戸 道路冠水 38 か所	総雨量 71.5 mm 時間最大雨量 44.0mm

No.	発生年月日	種別	被害状況	備考
41	1993. 8. 27 (平成 5)	台風 11 号	床上浸水 12 戸 床下浸水 2,659 戸 道路冠水 84 か所	総雨量 197.6 mm 時間最大雨量 40.0 mm
42	1993. 11. 13 (平成 5)	集中豪雨	床上浸水 29 戸 床下浸水 166 戸 道路冠水 11 か所	総雨量 128.0 mm 時間最大雨量 29.5 mm
43	1995. 5. 12 (平成 7)	集中豪雨	床上浸水 3 戸 床下浸水 2 戸 道路冠水 2 か所	総雨量 82.5 mm
44	1996. 9. 6 (平成 8)	集中豪雨	床上浸水 5 戸 道路冠水 5 か所	総雨量 69.0mm 時間最大雨量 61.5 mm
45	1996. 9. 22 (平成 8)	台風 17 号	床上浸水 8 戸 床下浸水 131 戸 道路冠水 50 か所 上記以外 40 か所	総雨量 184.5 mm 時間最大雨量 21.0 mm
46	1997. 5. 17 (平成 9)	集中豪雨	床上浸水 1 戸 床下浸水 4 戸 道路冠水 5 か所	総雨量 50.5 mm 時間最大雨量 31.0 mm
47	1997. 5. 21 (平成 9)	集中豪雨	床上浸水 1 戸 床下浸水 3 戸 道路冠水 2 か所 上記以外 2 か所	総雨量 50.5 mm 時間最大雨量 32.0 mm
48	1998. 8. 6 (平成 10)	集中豪雨	床上浸水 1 戸 道路冠水 9 か所	総雨量 56.5 mm 時間最大雨量 55.0 mm
49	1998. 9. 15 (平成 10)	台風 5 号	床上浸水 1 戸 床下浸水 4 戸 道路冠水 11 か所 上記以外 5 か所	総雨量 173.5 mm 時間最大雨量 36.5 mm
50	1999. 7. 21 (平成 11)	集中豪雨	床上浸水 45 戸 床下浸水 1,608 戸 道路冠水 129 か所 上記以外 5 か所	総雨量 87.5 mm 時間最大雨量 75.0 mm
51	2000. 7. 6 (平成 12)	台風 3 号	床上浸水 3 戸 床下浸水 5 戸 道路冠水 5 か所 上記以外 3 か所	総雨量 191.5 mm 時間最大雨量 26.5 mm
52	2000. 8. 5 (平成 12)	集中豪雨	床上浸水 8 戸 床下浸水 41 戸 道路冠水 5 か所 上記以外 3 か所	総雨量 89.5 mm 時間最大雨量 60.5 mm
53	2000. 8. 9 (平成 12)	集中豪雨	床上浸水 13 戸 床下浸水 4 戸 道路冠水 10 か所 上記以外 5 か所	総雨量 55.5 mm 時間最大雨量 55.0 mm
54	2000. 9. 12 (平成 12)	集中豪雨	床下浸水 46 戸 道路冠水 21 か所 上記以外 2 か所	総雨量 62.0 mm 時間最大雨量 61.0 mm
55	2001. 9. 11 (平成 13)	台風 15 号	床下浸水 3 戸 道路冠水 22 か所 上記以外 5 か所	総雨量 152.5 mm 時間最大雨量 38.0 mm
56	2001. 10. 10 (平成 13)	集中豪雨	床下浸水 5 戸 道路冠水 2 か所	
57	2002. 8. 4 (平成 14)	集中豪雨	床上浸水 2 戸 床下浸水 7 戸 道路冠水 8 か所 上記以外 3 か所	総雨量 38.5 mm 時間最大雨量 38.0 mm
58	2002. 8. 16 (平成 14)	集中豪雨	床下浸水 1 戸 道路冠水 7 か所 上記以外 1 か所	総雨量 65.5 mm 時間最大雨量 57.5 mm

資一履歴 2

No.	発生年月日	種別	被害状況	備考
59	2003. 8. 26 (平成 15)	集中豪雨	床上浸水 1 戸 床下浸水 9 戸 道路冠水 3 か所	総雨量 52.0 mm 時間最大雨量 26.0 mm
60	2003. 9. 3 (平成 15)	集中豪雨	床上浸水 2 戸 床下浸水 8 戸	総雨量 62.0 mm 時間最大雨量 49.5 mm
61	2004. 9. 4 (平成 16)	集中豪雨	床下浸水 4 戸 道路冠水 13 か所	総雨量 114.0 mm 時間最大雨量 57.5 mm
62	2004. 10. 9 (平成 16)	台風 22 号	床上浸水 34 戸 床下浸水 74 戸 道路冠水 21 か所 上記以外 2 か所	総雨量 207.5 mm 時間最大雨量 45.5 mm
63	2004. 10. 20 ~ 21 (平成 16)	台風 23 号	床下浸水 8 戸 道路冠水 13 か所 上記以外 1 か所	総雨量 180.0 mm 時間最大雨量 32.5 mm
64	2005. 8. 12 ~ 13 (平成 17)	集中豪雨	床上浸水 69 戸 床下浸水 206 戸 道路冠水 31 か所 上記以外 1 か所	総雨量 242.5 mm 時間最大雨量 88.0 mm
65	2005. 9. 4 (平成 17)	集中豪雨	床上浸水 34 戸 床下浸水 149 戸 道路冠水 16 か所	時間最大雨量 100.0 mm
66	2007. 7. 30 (平成 19)	集中豪雨	床上浸水 3 戸 床下浸水 4 戸 道路冠水 11 か所	総雨量 59 mm 時間最大雨量 34 mm
67	2008. 8. 20 (平成 20)	集中豪雨	床下浸水 1 戸 道路冠水 4 か所	総雨量 75.5 mm 時間最大雨量 47.5 mm
68	2009. 6. 15 (平成 21)	大雨	床下浸水 6 戸 道路冠水 5 か所	総雨量 67 mm 時間最大雨量 29.5 mm
69	2009. 8. 9 (平成 21)	集中豪雨	床上浸水 20 戸 床下浸水 398 戸 道路冠水 58 か所 上記以外 6 か所	総雨量 152 mm 時間最大雨量 112 mm
70	2009. 8. 10 (平成 21)	集中豪雨	床上浸水 55 戸 床下浸水 187 戸 道路冠水 19 か所 上記以外 3 か所	総雨量 102.5 mm 時間最大雨量 43 mm
71	2009. 10. 7 ~ 8 (平成 21)	台風 18 号	床上浸水 36 戸 床下浸水 34 戸 道路冠水 35 か所 上記以外 3 か所	総雨量 146 mm 時間最大雨量 58 mm
72	2009. 9. 13 (平成 21)	集中豪雨	床上浸水 8 戸 床下浸水 12 戸 道路冠水 100 か所 上記以外 6 か所	総雨量 81 mm 時間最大雨量 80 mm
73	2011. 8. 26 (平成 23)	集中豪雨	床上浸水 120 戸 床下浸水 383 戸 道路冠水 376 か所 上記以外 24 か所	総雨量 109.5 mm 時間最大雨量 98.5 mm
75	2013. 8. 6 (平成 25)	集中豪雨	床上浸水 2 戸 道路冠水 7 か所	
76	2013. 10. 16 (平成 25)	台風 26 号	床上浸水 9 戸 床下浸水 20 戸 道路冠水 109 か所	総雨量 237.0 mm 時間最大雨量 42.5 mm
77	2014. 6. 6 (平成 26)	大雨	床上浸水 2 戸 道路冠水 3 か所	総雨量 267.5 mm 時間最大雨量 34.5 mm
78	2015. 6. 24 (平成 27)	大雨	床上浸水 1 戸 道路冠水 4 か所	

No.	発生年月日	種別	被害状況	備考
79	2015. 9. 9 (平成 27)	集中豪雨	床上浸水 0 戸 床下浸水 3 戸 道路冠水 24 か所	総雨量 325.5 mm 時間最大雨量 42.5 mm
80	2016. 8. 22 (平成 28)	台風 9 号	床上浸水 4 戸 床下浸水 9 戸 道路冠水 108 か所	総雨量 140.5 mm 時間最大雨量 61.0 mm
81	2017. 8. 19 (平成 29)	大雨	床下浸水 3 戸 道路冠水 11 か所	
82	2017. 10. 12 (平成 29)	台風 21 号	床下浸水 2 戸 道路冠水 4 か所 上記以外 3 か所	
83	2019. 10. 12 (令和 1)	台風 19 号(令和元年東日本台風)	全壊 3 戸 半壊 3 戸 床上浸水 91 戸 床下浸水 54 戸 道路冠水 123 か所 など	総雨量 208.0 mm 時間最大雨量 24.0 mm
84	2020. 8. 12 (令和 2)	大雨	床上浸水 10 戸 床下浸水 8 戸 道路冠水 20 か所 上記以外 4 か所	時間最大雨量 88.5 mm
85	2023. 6. 2 (令和 5)	台風 2 号	床上浸水 64 戸 床下浸水 17 戸 道路冠水 118 か所 上記以外 54 か所	総雨量 362.0 mm 時間最大雨量 63.0 mm

資一履歴3

資一履歴3 大規模火災の履歴

表 市内の大規模火災履歴

No.	発生年月日	発生場所	業態・用途	原因	焼損面積	損害見積額	死者
					(㎡)	(千円)	
1	1946. 8. 29 (昭和 21)	栄町 2 丁目	鋳物業	溶解炉加熱	1,389	200	
2	1948. 1. 17 (昭和 23)	本町 2 丁目	郵便事務	電熱器・過熱	1,174	3,300	
3	1954. 4. 9 (昭和 29)	青木町 2 丁目	学校	火遊び	2,488	34,511	
4	1957. 11. 17 (昭和 32)	北町 2 丁目	繊維製品製造	摩擦	1,541	21,304	
5	1958. 2. 19 (昭和 33)	青木町 1 丁目			1,022	8,467	
6	1959. 12. 17 (昭和 34)	寿町	鋳物業	風呂の不始末	1,652	25,189	
7	1962. 2. 15 (昭和 37)	幸町 1 丁目	共同住宅	コンロの不始末	1,484	11,800	7
8	1963. 1. 17 (昭和 38)	大字芝	工場	溶接の火花	1,134	29,500	
9	1963. 1. 19 (昭和 38)	幸町 2 丁目	工場		1,075	12,600	
10	1964. 10. 26 (昭和 39)	栄町 1 丁目	工場	モーター過熱	1,507	24,157	
11	1966. 1. 15 (昭和 41)	本町 3 丁目	百貨店		2,184	113,355	
12	1966. 10. 6 (昭和 41)	本町 3 丁目			2,092	38,960	
13	1967. 1. 18 (昭和 42)	青木町 1 丁目		煙突過熱	1,443	48,671	
14	1967. 8. 12 (昭和 42)	大字安行領根岸	ポリウレタン加工		1,635	36,216	
15	1968. 2. 27 (昭和 43)	領家	菓子製造業		1,366	55,156	
16	1968. 5. 14 (昭和 43)	幸町 2 丁目			1,170	24,367	
17	1969. 3. 26 (昭和 44)	大字芝	ウレタン加工	モーター過熱	1,245	56,697	
18	1969. 4. 5 (昭和 44)	弥平			1,260	5,708	
19	1969. 10. 10 (昭和 44)	上青木町 (昭和 43)	ホーロー食器製造		1,363	94,955	
20	1970. 3. 29 (昭和 45)	大字安行領家	プラスチック玩具製造		1,285	76,500	
21	1971. 2. 10 (昭和 46)	仁志町	家庭用ポンプ製造	飛び火	1,252	130,000	
22	1972. 5. 6 (昭和 47)	芝新町	建築業		1,020	45,382	
23	1974. 5. 16 (昭和 49)	栄町 2 丁目			1,395	48,414	
24	1975. 8. 15 (昭和 50)	川口 2 丁目			1,210	88,780	3
25	1975. 11. 23 (昭和 50)	大字芝			1,159	58,001	
26	1975. 12. 29 (昭和 50)	朝日 1 丁目	ボーリング場	火遊び	1,108	119,714	
27	1979. 12. 11 (昭和 54)	末広 1 丁目	倉庫業		1,082	133,248	

No.	発生年月日	発生場所	業態・用途	原因	焼損面積	損害見積額	死者
					(㎡)	(千円)	
28	1982. 7. 12 (昭和 57)	東領家 2 丁目	空家		1, 853	102, 351	
29	1984. 1. 16 (昭和 59)	青木 2 丁目	工場	煙突過熱	1, 227	77, 940	
30	1989. 6. 16 (平成 1)	大字峯			2, 677	230, 499	
31	1994. 2. 10 (平成 6)	大字安行北谷	倉庫	放火の疑い	2, 585	1, 763, 000	
32	1996. 1. 4 (平成 8)	大字榛松	木製家具製造業	放火の疑い	1, 590	62, 077	
33	1997. 4. 14 (平成 9)	川口 1 丁目	倉庫	放火の疑い	1, 962	402, 647	
34	2017. 1. 15 (平成 29)	大字石神	遊技場	放火の疑い	1, 179	127, 560	

注：焼失面積 1,000 ㎡以上の火災

資一履歴 4

資一履歴 4 その他の災害履歴

表 国内の危険物災害履歴

No.	区分	発生日月	場所	被害状況(人)		事故の概要
1	危険物	1949. 10. 28 (昭和 24)	福岡県大牟田市	死者	8	m-ジニトロベンゼンから m-フェニレジアミンを作る反応器に火花が引火し爆発。
				負傷者	0	
2	危険物	1952. 12. 22 (昭和 27)	愛知県名古屋市	死者	22	オキシム硫酸液から硫酸を回収する際に爆発。
				負傷者	363	
3	ガス	1959. 7. 11 (昭和 34)	山口県宇部市	死者	11	燃焼ガス中より一酸化炭素とメタンを分離する装置に窒素ガスを導入した後爆発。
				負傷者	40	
4	危険物	1959. 11. 20 (昭和 34)	神奈川県横浜市	死者	3	脱色用活性炭を加熱し、溶融トリニトロトルエンを点火したところ発熱、爆発。家屋被害 5,026 件。
				負傷者	560	
5	危険物	1964. 6. 11 (昭和 39)	神奈川県川崎市	死者	18	粗製酸化プロピレン中間タンクへの移送作業後しばらくして激しい爆発。
				負傷者	117	
6	危険物	1966. 2. 16 (昭和 41)	愛知県名古屋市	死者	15	保冷剤の貼付作業中、発生したヘキサン蒸気が溶接の火より引火し爆発。
				負傷者	6	
7	危険物	1973. 7. 18 (昭和 48)	和歌山県和歌山市	死者	0	o-ニトロクロロベンゼン製造過程において攪拌中に爆発。
				負傷者	0	
8	毒劇物	1977. 4. 14 (昭和 52)	神奈川県横浜市	死者	0	塩素ガスが約 200m 四方に広がり、57 名が中毒。
				負傷者	57	
9	ガス	1978. 1. 20 (昭和 53)	大阪府大阪市	死者	0	酢酸ビニル樹脂系接着剤製造中にメタノール蒸気が噴出・充満し、引火、爆発。
				負傷者	104	
10	ガス	1978. 6. 28 (昭和 53)	山形県山辺町	死者	9	メタンガスに引火し爆発。
				負傷者	2	
11	ガス	1979. 7. 26 (昭和 54)	千葉県千葉市	死者	5	瞬間湯沸かし器に点火したところ爆発。
				負傷者	1	
12	危険物	1980. 6. 17 (昭和 55)	広島県府中市	死者	6	αピネン+活性白土の反応急進により着火、燃焼。
				負傷者	3	
13	ガス	1983. 11. 22 (昭和 58)	静岡県掛川市	死者	14	レクリエーション施設のバーベキュー場でプロパンガスが二度にわたり爆発・炎上。
				負傷者	27	
14	危険物	1989. 12. 22 (平成 1)	大阪府	死者	8	食用油脂製造工場において油脂抽出用のノルマンヘキサンの蒸気に何らかの火源が引火し爆発。
				負傷者	8	
15	危険物	1990. 5. 26 (平成 2)	東京都板橋区	死者	9	過酸化ベンゾイルを製造する工場内から出火。工場敷地内の建物 7 棟など、902㎡が焼損。
				負傷者	17	
16	危険物	1992. 10. 16 (平成 4)	千葉県袖ヶ浦市	死者	10	第二減圧軽油水素化脱硫装置の触媒交換後、熱交換器の増締め作業中、爆発。
				負傷者	7	
17	化学剤 生物剤	1994. 6. 27 (平成 6)	長野県松本市	死者	7	サリンを使用したテロ事件。住宅街において散布。
				負傷者	660	
18	化学剤 生物剤	1995. 3. 20 (平成 7)	東京都	死者	12	サリンを使用したテロ事件。ラッシュアワーの営団地下鉄丸ノ内線、日比谷線、千代田線の車両においてサリンが散布された。
				負傷者	5,500	
19	火薬類	1996. 8. 14 (平成 8)	新潟県	死者	0	花火大会で花火を打ち込み中、5号玉が対岸の観客席に飛び込み、観客が負傷。
				負傷者	53	
20	毒劇物	1998. 7. 25 (平成 10)	和歌山県和歌山市	死者	4	夏祭りのカレーライスに人為的にヒ素を混入。
				負傷者	62	

No.	区分	発生年月日	場所	被害状況(人)		事故の概要
				死者	負傷者	
21	危険物	2000. 1. 4 (平成 12)	静岡県下田市	死者	7	店舗兼住宅の1階作業場でバイクにガソリンを給油中にガソリンが漏洩、爆発。ストーブの火の引火が原因。
				負傷者	0	
22	危険物 毒劇物	2000. 6. 10 (平成 12)	群馬県尾島町	死者	4	化学薬品製造工場においてヒドロキシルアミンをタンク内で再蒸留していた際、爆発。
				負傷者	58	
23	火薬類	2000. 8. 1 (平成 12)	愛知県武豊町	死者	0	無煙火薬 7.7t を存置していた一次置場で爆発事故が発生。家屋被害 888 件。
				負傷者	79	
24	化学剤 生物剤	2001. 6. 10 (平成 13)	山口県新南陽市	死者	0	化学工場での配管作業中、旧管内のベンゼンに溶けていたホスゲンが気化し漏洩。作業員51名がのどの痛みを訴える。
				負傷者	51	
25	毒劇物	2002. 3. 4 (平成 14)	滋賀県	死者	0	工場内においてフェノール、o-クレゾール、p-, m-クレゾールの混合物移し替え作業中に、側溝を通じて工場外へ流出。3,300世帯が11日間にわたり断水。
				負傷者	0	
26	毒劇物	2002. 6. 10 (平成 14)	兵庫県	死者	0	ローリータンク車から貯蔵タンクに移送中、約 1,000kg のフェノールが漏洩。市水に混入し、8,917世帯に影響。
				負傷者	64	
27	火薬類	2003. 4. 11 (平成 15)	鹿児島県鹿児島市	死者	10	火薬配合所でアルミニウムを使用した仕掛け花火の調合作業中に爆発。家屋被害全壊 6 棟、半壊 6 棟、一部損壊 13 棟。
				負傷者	3	
28	毒劇物	2006. 5. 31 (平成 18)	茨城県神栖市	死者	0	一般取扱所内において、タンクから 300～500g の臭素漏洩。
				負傷者	53	

注：死者5名以上もしくは負傷者50名以上、または水道への毒・劇物混入の災害を抜粋

表 国内外の放射性物質事故災害履歴

No.	発生年月日	発生場所	INES レベル	事故の概要
1	1978. 11. 8 (昭和 53)	東京電力 福島第一原子 力発電所	—	定期検査停止中に予期せず制御棒が引き抜け、原子炉臨界。我が国初の臨界事故。7.5 時間後に終結。
2	1979. 3. 28 (昭和 54)	アメリカ 合衆国	5	ペンシルベニア州都の郊外にあるスリーマイル島において発生した原子炉冷却材喪失事故。一次冷却材の喪失により炉心溶融（メルトダウン）が発生。周辺住民の被ばく量は 0.01～1mSv 程度と、事故の規模の割には多くなく、放射線障害は確認されていない。
3	1986. 4. 26 (昭和 61)	旧ソ連	7	旧ソ連（現ウクライナ）チェルノブイリ原子力発電所において制御不能に陥った炉心が融解、爆発。爆発直後の死者の他、事故処理にあたった作業員、原発周辺の住民などに死者が発生し、ウクライナ国内の被ばく者は約 340 万人といわれている。また事故発生から 1 か月後に半径 30km 圏内の住民約 12 万人が全て移住した。
4	1991. 2. 9 (平成 3)	関西電力 美浜原子力発 電所	2	蒸気発生器伝熱管の破断により冷却水が漏洩、非常用炉心冷却装置の作動により原子炉が自動停止。ごく微量の放射性物質が外部に放出（自然界から 1 年間に受ける放射線量の 10 万分の 1 以下）。
5	1997. 3. 11 (平成 9)	動力炉・核燃料 開発事業団東 海事業所	3	茨城県東海村の核燃料再処理施設において、再処理廃液のアスファルト処理実験中に異常反応を起こし、火災、爆発に至り、放射能が漏洩。事故発生時に作業員 37 名が被ばくし、周辺地域においても微量の放射性物質が確認された（いずれも法令で定める年間線量限度以内）。
6	1999. 6. 18 (平成 11)	北陸電力 志賀原子力発 電所	2	原子炉停止機能強化工事機能確認試験中の制御棒落下事故により臨界事故が発生。15 分後に臨界終結。
7	1999. 9. 30 (平成 11)	JCO 東海事業所	4	茨城県東海村の核燃料加工施設において、燃料加工の工程中にウラン溶液が臨界に達し約 20 時間核分裂連鎖反応が持続。これにより 3 人の作業員が至近距離で放射線（1～17Sv）を浴び、うち 2 名は死亡。また、事故収束作業にあたった関係者 7 名、作業員を搬送した救急隊員 3 名及び周辺住民が被ばくした。
8	2011. 3. 11 (平成 23)	東京電力 福島第一原子 力発電所	7	東日本大震災における津波災害により発生した、東京電力福島第一原子力発電所の被災による放射性物質の漏えいによる広域的な放射能汚染災害。現在継続中。

注：国際原子力事業所評価尺度（INES）レベル 2 以上の国内事例およびレベル 4 以上の国外事例

表 国内の航空機事故災害履歴

No.	発生日月日	場所	被害状況(人)		事故の概要
			死者	負傷者	
1	1952. 4. 9 (昭和 27)	東京都伊豆大島	死者	37	高度 6,000ft で飛行するところを 2,000ft で飛行し、三原山御神火茶屋付近で山に接触し、墜落。乗員乗客全員が死亡。
			負傷者	0	
2	1958. 8. 12 (昭和 33)	伊豆半島下田沖	死者	33	羽田発名古屋行きの日全空 DC-3 が飛行中、墜落。乗員乗客全員が死亡。
			負傷者	0	
3	1959. 6. 30 (昭和 34)	沖縄県	死者	27	沖縄の小学校に米軍機が墜落。
			負傷者	121	
4	1963. 5. 1 (昭和 38)	兵庫県南淡町	死者	11	大阪発徳島行、諭鶴羽山の中腹に墜落し大破炎上した。乗員乗客全員が死亡。
			負傷者	0	
5	1963. 8. 17 (昭和 38)	東京都八丈島	死者	19	八丈島を離陸後、エンジン不調により同島北部の八丈富士の北西斜面に墜落。乗員乗客全員が死亡。
			負傷者	0	
6	1964. 2. 27 (昭和 39)	大分空港	死者	20	旧大分空港への着陸に失敗し、空港東側の河原へ墜落、炎上。犠牲者は全て火災による炎上死。
			負傷者	22	
7	1966. 2. 4 (昭和 41)	羽田空港	死者	133	羽田空港に着陸進入中、同空港の東南東約 15km の東京湾に墜落。乗員乗客全員が死亡。
			負傷者	0	
8	1966. 3. 4 (昭和 41)	羽田空港	死者	64	羽田空港に最終進入中、羽田空港護岸と C 滑走路に激突し、激しく炎上。乗員乗客 72 名のうち 64 名が死亡。
			負傷者	8	
9	1966. 3. 5 (昭和 41)	富士山麓	死者	124	羽田空港を離陸して約 15 分後、富士山上空高度 15,000ft を飛行中乱気流により空中分解し、同山麓の太郎坊付近の森林に墜落。乗員乗客全員が死亡。
			負傷者	0	
10	1966. 11. 13 (昭和 41)	松山空港	死者	50	松山空港で着陸復行中に空港の沖合約 1km の伊予灘に墜落。乗員乗客全員が死亡。
			負傷者	0	
11	1969. 2. 8 (昭和 44)	石川県金沢市	死者	4	自衛隊戦闘機が落雷の直撃により市街地に墜落。地上の住民 4 名が死亡。
			負傷者	18	
12	1971. 7. 3 (昭和 46)	函館空港	死者	68	着陸進行中、空港北西約 15km の横津岳に墜落。乗員乗客全員が死亡。
			負傷者	0	
13	1971. 7. 30 (昭和 46)	岩手県雫石町	死者	162	千歳発羽田行き全日空機と訓練中の自衛隊戦闘機が空中衝突し、両機とも墜落。民間機の乗員乗客全員が死亡し、また、墜落先の住民 1 名が負傷。
			負傷者	1	
14	1982. 2. 9 (昭和 57)	羽田空港	死者	24	福岡発羽田行き日航機が着陸中、機長の故意による操縦操作により突然失速し、東京湾に墜落。乗員乗客 174 名のうち、1 名を除いて死亡または重軽傷。
			負傷者	149	
15	1985. 8. 12 (昭和 60)	群馬県多野郡上野村	死者	520	羽田空港離陸後、相模湾上空で機体後部に異常をきたし、操縦不能に陥ったのち、32 分にも及ぶ迷走飛行の末に墜落。
			負傷者	4	
16	1994. 4. 26 (平成 6)	名古屋空港	死者	264	名古屋空港への最終進入中に失速し、誘導路 E-1 付近の滑走路脇に墜落炎上。
			負傷者	7	
17	2005. 5. 3 (平成 17)	静岡県静岡市	死者	5	静浜基地を離陸した静岡県警察航空隊のヘリコプターが飛行中静岡市清水区付近で墜落炎上し、集合住宅の屋根の一部を損壊。乗員 5 名が死亡。
			負傷者	0	

注：死者 10 名以上、もしくは市街地墜落事例

表 国内の道路災害履歴

No.	発生年月日	場所	被害状況(人)		事故の概要
			死者	負傷者	
1	1950. 2. 11 (昭和 25)	熊本県松尾村	死者	22	九州産交バスが堤防下のため池に転落。
			負傷者	18	
2	1950. 4. 14 (昭和 25)	神奈川県横須賀市	死者	17	京浜急行トレーラーバス(50人乗り)が、乗客手荷物のガソリンにタバコの火が引火し、爆発炎上。
			負傷者	30	
3	1950. 11. 7 (昭和 25)	高知県美良布町	死者	33	国鉄バス運行中に運転ミスにより物部川に転落。運転手の酒酔いが原因と見られる。
			負傷者	21	
4	1950. 12. 18 (昭和 25)	埼玉県大宮市	死者	13	東北本線踏切で、踏切警手のミスにより東武バスが列車と衝突。
			負傷者	4	
5	1951. 7. 15 (昭和 26)	静岡県浦川町	死者	24	豪雨により不通となった列車乗客を輸送する臨時バスが、数日來の豪雨により濁流と化した天竜川に落下。
			負傷者	7	
6	1953. 8. 14 (昭和 28)	広島県飯室村	死者	10	盆の帰省客を乗せた広島電鉄の大型バスが崖下に落下。
			負傷者	45	
7	1954. 10. 7 (昭和 29)	佐賀県嬉野町	死者	13	国鉄バスが運転を誤り崖下に転落。
			負傷者	75	
8	1955. 5. 14 (昭和 30)	岩手県北上市	死者	12	修学旅行中の同県石鳥谷町八日市小学校の児童を乗せた花巻電鉄バスが飯豊川に転落。
			負傷者	30	
9	1956. 7. 29 (昭和 31)	富山県富山市	死者	3	富山市内の富山大橋で、臨海学校へ向かう中学生を乗せたバスが転落。
			負傷者	61	
10	1962. 10. 17 (昭和 37)	北海道乙部村	死者	14	北海道乙部村において、雨で地盤がゆるみ土砂崩れが発生し、トンネル出口付近でバスが巻き込まれた。
			負傷者	25	
11	1968. 8. 18 (昭和 43)	岐阜県白川町	死者	104	台風7号の影響により前日から豪雨となっていた飛騨川流域で土砂崩れが発生。名古屋からの観光客を乗せたバス2台に直撃し、107名の乗客のうち子供3名を除く104名が飛騨川に投げ出され(車内の3名は遺体で発見)、そのうち3名のみ生還。
			負傷者	3	
12	1972. 8. 9 (昭和 47)	岐阜県春日村	死者	10	岐阜県の伊吹山ドライブウエーで、下山中のマイクロバスが40m下のドライブウエーに転落。
			負傷者	8	
13	1972. 9. 23 (昭和 47)	長野県信濃町	死者	15	連休の初日で満員となったバスが、トラックとすれ違おうとして50m下の鳥居川に転落。
14	1975. 1. 1 (昭和 50)	長野県大町市	死者	24	38人定員に対して62人を乗せたスキー客送迎バスが青木湖に転落。これを受けて運輸省は自家用バスの規制を強化。
			負傷者	0	
15	1977. 8. 11 (昭和 52)	山梨県甲府市	死者	11	企業の慰安旅行中のバスが橋上右カーブで転落。運転手は13日間連続勤務であった。
			負傷者	34	
16	1979. 7. 11 (昭和 54)	静岡県焼津市	死者	7	東名高速道路日本坂トンネルにおいてトラック及び乗用車7台が玉突き衝突、炎上。トンネル内に放置した車両173台が65時間にわたり燃え続け、仮開通に1週間、正常に戻るまで60日間を要した。被害総額は約60億円。
			負傷者	不明	
17	1985. 1. 28 (昭和 60)	長野県信更町	死者	25	スキー場へ向かう大学生を乗せたチャーターバスが積雪や運転手の連続勤務による疲労などにより笹平ダムへ転落。
			負傷者	8	
18	1996. 2. 10 (平成 8)	北海道古平町	死者	20	豊浜トンネルの坑道付近で岩盤が崩落し、バス及び乗用車が直撃を受け、乗客は全員死亡。救助のための岩盤除去作業は4日間に及んだ。
			負傷者	0	
19	2012. 4. 29 (平成 24)	群馬県藤岡市	死者	7	関越自動車道上り線藤岡ジャンクション付近で、都市間ツアーバスが防音壁に衝突した。
			負傷者	39	

No.	発生年月日	場所	被害状況(人)		事故の概要
			死者	負傷者	
20	2012. 12. 2 (平成 24)	山梨県大月市	死者	9	中央自動車道上り線笹子トンネルで天井のコンクリート板が約 130m の区間にわたって落下し、走行中の車複数台が巻き込まれた。
			負傷者	2	
21	2016. 1. 15 (平成 28)	長野県軽井沢町	死者	15	長野県斑尾スキー場に向かうバスが国道 18 号碓氷バイパスで対向車線をはみ出し崖下 5 メートルに転落した。
			負傷者	26	

注：死者 7 名以上、もしくは負傷者 50 名以上

表 国内の雑踏事故災害履歴

No.	発生年月日	場所	被害状況(人)		事故の概要
			死者	負傷者	
1	1904. 5. 8 (明治 37)	東京府麹町区	死者	20	麹町区で行われた戦勝祝賀の提灯行列において 10 万人余りの市民が殺到。
			負傷者	13	
2	1920. 11. 1 (大正 9)	東京府四谷区	死者	不明	明治神宮竣工鎮座祭において 50 万人以上が殺到。
			負傷者	200	
3	1934. 1. 8 (昭和 9)	京都府京都市	死者	77	国鉄京都駅において呉海兵団入営臨時列車の見送り客の群衆が殺到。
			負傷者	74	
4	1948. 8. 23 (昭和 23)	新潟県新潟市	死者	11	信濃川花火大会において打ち上がり始めた花火「スターマイン」を見ようと群衆が萬代橋に殺到。欄干が 40m にわたり落下し、約 100 名以上の観衆が信濃川に転落。
			負傷者	29	
5	1951. 8. 23 (昭和 26)	愛知県名古屋市	死者	4	名古屋一読売戦試合中の中日スタジアムの木造スタンドにおいて火災が発生。スタジアムは全焼。火災から逃げようとした観客が殺到し、多数の死傷者が発生した。
			負傷者	358	
6	1954. 1. 3 (昭和 29)	東京都千代田区	死者	16	皇居二重橋において正月の一般参賀に 38 万人の群衆が集まり、橋上で将棋倒しが発生。
			負傷者	68	
7	1956. 1. 1 (昭和 31)	新潟県弥彦村	死者	124	越後一宮弥彦神社の拝殿前にて行われた餅蒔きに殺到した群衆により玉垣が崩壊し、落下や将棋倒しにより多数の死傷者が発生。
			負傷者	77	
8	1959. 5. 17 (昭和 34)	長崎県佐世保市	死者	0	古材再利用により建築された農協会館において開催された防犯映画上映会の観客により会場の床が抜ける。
			負傷者	76	
9	1960. 3. 2 (昭和 35)	神奈川県横浜市	死者	12	横浜公園体育館において開催されたラジオ番組の公開録音に観客が殺到。群衆の混乱、割り込み、整理の不手際等により将棋倒しが発生。
			負傷者	14	
10	1961. 1. 1 (昭和 36)	岩手県松尾村	死者	10	小学校で開催された元日映画上映会において、暗く狭い出口に群衆が殺到。
11	1977. 9. 17 ~26 (昭和 52)	大阪府大阪市等	死者	0	海外バンドの来日公演がラサ国際スケートリンクで開催され、約 1 万 5 千人の観客が押し寄せ将棋倒しが発生。翌日以降の同会場、日本武道館、愛知県体育館等においても同様の事故が発生。
			負傷者	200~	
12	2001. 7. 21 (平成 13)	兵庫県明石市	死者	11	明石市大蔵海岸で開催された夏祭り花火大会において見物客が JR 明石駅前の歩道橋上で合流。警備会社、警察の不手際などにより異常な混雑事態となり、群衆雪崩が発生。死者の内訳は 10 歳未満の児童・乳幼児 9 名、70 歳以上の高齢者 2 名。
			負傷者	247	
13	2013. 8. 15 (平成 25)	京都府福知山市	死者	3	露天商が携行缶で発電機にガソリンを給油しようとしたところ、気化したガソリンに引火し爆発した。
			負傷者	59	

注：死者 10 名以上、もしくは負傷者 50 名以上

表 国内の雪害履歴

No.	発生年月日	場所	被害状況(人)		事故の概要
			死者	負傷者	
1	1963. 1~2 (昭和 38)	全国	死者	228	昭和 38 年豪雪（気象庁命名）。アメリカ、ヨーロッパ、東アジアにおいて寒気が異常に発達。日本においては新潟県から京都府北部の日本側にかけて記録的な降雪量を記録。最も死者の多かった福井県で 31 人の死者が発生。全国の住宅被害は全壊棟数 753 棟、半壊 982 棟。
			負傷者	356	
2	1976. 12 ~1977. 2 (昭和 52)	全国	死者	101	1 月 2 月の平均気温が全国的に低く、東北地方～山陰地方の日本海側を中心に全国で大雪となる。建物倒壊、雪崩等により死傷者が発生。
			負傷者	834	
3	1980. 12 ~1981. 3 (昭和 56)	北陸地方	死者	133	日本海北部からオホーツク海に進んだ低気圧の発達により、日本海側の地方で記録的な大雪となった。全国の住宅被害は全壊 165 棟、半壊 301 棟。
			負傷者	2, 158	
4	1983. 12 ~1984. 3 (昭和 59)	全国	死者	131	12 月中旬より北海道の日本海側、北陸地方を中心として大雪となり、その後山陰地方、九州・関東地方の太平洋側でも 3 月まで発生。雪崩や雪下ろし中の事故による死傷者の発生や、住宅被害(家屋全壊 61 棟、半壊 128 棟)が多発。
			負傷者	1, 366	
5	2005. 12 ~2006. 2 (平成 18)	全国	死者	152	平成 18 年豪雪（気象庁命名）。低気圧の異常な発達により、北海道から北陸地方、山陰地方まで、日本全国の大半で平年を大きく上回る降雪を記録。スリップや衝突などの交通事故に加え、雪下ろし中の事故による高齢者を中心とした死傷者が発生。広島県、新潟県などでは建物被害が発生し、全国で家屋全壊 18 棟、半壊・一部損壊 4, 975 棟。また、融雪による増水により浸水被害が発生。ライフライン被害は全国で最大停電約 137 万世帯、断水約 6 万世帯。第一次産業の被害総額は約 99 億円に達した。
			負傷者	2, 145	
6	2014. 2. 14 ~2. 16 (平成 26)		死者	26	前線を伴った低気圧が、発達しながら本州の南岸を北東へ進み、広い範囲で雪が降り、特に関東甲信地方（埼玉県内では秩父地域）の各地で観測史上 1 位を更新する積雪を記録。住宅や宿泊施設での孤立が多数。閉じ込められた車内や崩壊した車庫の下敷き、屋根からの落雪等で死者が発生。住家の全壊 16 棟、半壊・一部損壊 595 棟。
			負傷者	1, 048	

注：死者 10 名以上、もしくは負傷者 50 名以上

表 国内の鉄道事故災害履歴

No.	発生年月日	場所	被害状況(人)		事故の概要
			死者	負傷者	
1	1951. 4. 24 (昭和 26)	桜木町	死者	106	国鉄京浜線桜木町駅（神奈川県）構内で、車両が垂れ下がっていた架線に接触し、炎上。先頭車両、2両目の炎上により多数の死者、負傷者を出した。
			負傷者	92	
2	1956. 10. 15 (昭和 31)	六軒駅	死者	42	国鉄参宮線六軒駅（三重県）で、脱線転覆した車両に対向路線の列車が乗り上げ、折り重なり脱線。
			負傷者	94	
3	1962. 5. 3 (昭和 37)	三河島駅	死者	160	国鉄常磐線三河島駅（東京都）で下り貨物列車が脱線。後続の下り電車が衝突脱線し、乗客が線路上を歩き始めたところに上り電車が突っ込み、脱線車両に衝突。
			負傷者	296	
4	1963. 11. 9 (昭和 38)	神奈川県	死者	161	国鉄東海道本線鶴見駅・新子安駅間で脱線した下り貨物列車に上りの横須賀線列車が衝突。その先頭車両が下り横須賀線電車に衝突し、3重衝突となった。
			負傷者	120	
5	1971. 3. 4 (昭和 46)	月江寺駅	死者	17	富士急行大月線月江寺駅の踏切で、進入した小型トラックと列車が衝突し、ブレーキが使えなくなり約4kmを暴走。4駅を通過後下り急勾配のカーブに進入し、沢に転落。
			負傷者	69	
6	1971. 10. 25 (昭和 46)	三重県	死者	25	近鉄大阪線西青山駅・東青山駅間のトンネル内で下りの特急列車が脱線転覆し、上り列車と正面衝突。
			負傷者	255	
7	1972. 3. 28 (昭和 47)	船橋駅	死者	0	国鉄総武本線船橋駅で、駅構内の信号トラブルにより停車中の列車に後続列車が追突し、脱線。朝の通勤時間帯であったため、多数の負傷者が出た。
			負傷者	758	
8	1972. 11. 6 (昭和 47)	福井県	死者	30	北陸トンネル内を走行中の大阪発青森行き急行列車「きたぐに」において、食堂車の喫煙室から火災が発生。長大トンネル内で停車したため列車が全焼。
			負傷者	714	
9	1991. 5. 14 (平成 3)	滋賀県	死者	42	信楽高原鉄道信楽線の小野谷信号場・紫香楽宮跡駅間で、上り列車と下り列車が正面衝突。
			負傷者	614	
10	2005. 4. 25 (平成 17)	兵庫県	死者	106	兵庫県尼崎市の JR 福知山線塚口駅・尼崎駅間のカーブで、速度超過運転により前方 5 車両が脱線、うち最前方の 2 車両が線路脇のマンションに激突。
			負傷者	555	

注：死者 10 名以上、または負傷者 500 名以上

表 国内の広域停電事故

No.	発生日月	場所	被害状況	事故の概要
1	1965. 6 (昭和 40)	近畿地方	近畿全域	関電の水力発電所の送電鉄塔が台風により倒壊。過負荷となった需要地側の火力発電所も脱調を起し次々と停止し、40分から2時間程度停電。
2	1987. 7. 23 (昭和 62)	首都圏	約 280 万世帯	電力消費量が発電所の発電能力を超えたことにより、首都圏の1都5県で停電。復旧には3時間を要し、経済損失額は試算で1兆8千億円とされている。
3	1995. 1. 17 (平成 7)	近畿地方	約 300 万世帯	阪神・淡路大震災により関西地区 300 万世帯が停電。
4	1999. 10. 27 (平成 11)	京都府兵庫県	約 40 万世帯	高浜原発の停止により同原発の給電区域である京都府北部、兵庫県北部で停電。
5	1999. 11. 22 (平成 11)	埼玉県東京都	約 80 万世帯	航空自衛隊訓練機の墜落による送電線切断により、埼玉県狭山市及び東京都の一部世帯が30分～3時間半程度停電。
6	2002. 10. 1 (平成 14)	首都圏	約 60 万世帯	台風により送電線の鉄塔が折れて倒れ、1都8県で停電。
7	2004. 10. 23 (平成 16)	新潟県	約 30 万世帯	新潟県中越地震により新潟県中越地方を中心に停電。
8	2005. 12. 22 (平成 17)	新潟県	約 65 万世帯	強風による架線切断により、新潟県下越地方を中心に12/22～23まで最長31時間に渡り停電。
9	2006. 8. 14 (平成 18)	首都圏	約 140 万世帯	旧江戸川を横断する特別高圧送電線にクレーン船が接触し、うち2本が損傷したことにより東京都心部の他神奈川県横浜市、川崎市、千葉県浦安市、市川市の一部で3時間程度停電。
10	2011. 3. 11 (平成 23)	首都圏・関東・東北	約 850 万世帯	地震と津波で複数の発電所が停止したため、東京電力と東北電力では供給できる電力が不足した。電力の需要と供給のバランスが崩れると、管内全体の大規模停電につながる恐れがあったため、両社管内での電力使用抑制を両社・政府が呼びかけて需要の抑制を図った。

注：被害世帯数 30 万世帯以上

表 国内の広域断水等

No.	発生年月日	場所	原因	被害状況	断水期間
1	1964. 6. 16～ (昭和 39)	新潟県新潟市	新潟地震	55,000 戸	—
2	1982. 7. 23～ (昭和 57)	長崎県長崎市	長崎大水害	130,000 戸	13 日間
3	1983. 5. 26～ (昭和 58)	青森県・秋田県	日本海中部地震	40,321 戸	—
4	1987. 12. 17～ (昭和 62)	千葉県	千葉県東方沖地震	13,657 戸	—
5	1992. 3. 21～ (平成 4)	宮城県気仙沼市	河川への重油流出	16,000 戸	5 日間
6	1992. 10. 2～ (平成 4)	広島県広島市	シアン化合物の河川混入	80,300 戸	6 時間
7	1993. 7. 12～ (平成 5)	北海道	南西沖地震	17,907 戸	14 日
8	1994. 10. 4～ (平成 6)	北海道	東方沖地震	31,462 戸	10 日
9	1995. 1. 17～ (平成 7)	兵庫県他	兵庫県南部地震	1,300,000 戸	90 日
10	1996. 5～ (平成 8)	埼玉県越生町	クリプトスポリジウムの集団感染。水道水から原虫を検出。	8,800 人感染 (全町の 70%)	—
11	2001. 2. 13～ (平成 13)	長野県松本市 塩尻市	油の水道原水混入	13,700 戸	34 時間
12	2001. 3. 24～ (平成 13)	広島県他	芸予地震	48,500 戸	2 日
13	2001. 7. 26～ (平成 13)	京都府宇治市他	導水管の破損	46,000 戸	32 時間
14	2003. 9. 26～ (平成 15)	北海道	十勝沖地震	15,956 戸	8 日
15	2004. 10. 23～ (平成 16)	新潟県	新潟県中越地震	129,800 戸	—
16	2007. 3. 25～ (平成 19)	石川県他	能登半島地震	13,328 戸	13 日
17	2007. 7. 16～ (平成 19)	新潟県他	新潟県中越沖地震	60,000 戸	19 日

注 1：断水期間は最大日数を示す

注 2：被害戸数 1 万戸以上、もしくは異物混入事例

表 国内の湯水履歴

No.	発生年	主要河川	給水制限期間	日数	備考
1	1964 (昭和 39)	多摩川	7. 10～10. 1	84 日間	東京都 (東京五輪湯水)
2	1987 (昭和 62)	利根川・荒川	6. 16～8. 25	71 日間	東京都他 (首都圏湯水)
3	1990 (平成 2)	利根川・荒川	7. 23～8. 9	18 日間	東京都他
4	1996 (平成 8)	利根川・荒川	8. 16～9. 26	42 日間	東京都他
5	1996 (平成 8)	相模川・酒匂川	2. 26～4. 24 7. 5～7. 22	77 日間	神奈川県

注：首都圏の主たる例

表 国内の近年の竜巻被害

No.	発生年月日	被害地	人的被害	住宅被害	藤田スケール
1	1990. 2. 19 (平成 2)	鹿児島県枕崎市	死者 1 人 負傷者 18 人	全壊 29 棟 半壊 88 棟	F2~F3
2	1990. 12. 11 (平成 2)	千葉県茂原市	死者 1 人 負傷者 73 人	全壊 82 棟 半壊 161 棟	F3
3	1997. 10. 14 (平成 9)	長崎県郷ノ浦町	死者 1 人 負傷者 0 人	全壊 0 棟 半壊 0 棟	F1~2
4	1999. 9. 24 (平成 11)	愛知県豊橋市	死者 0 人 負傷者 415 人	全壊 40 棟 半壊 309 棟	F3
5	2006. 9. 17 (平成 18)	宮崎県延岡市	死者 3 人 負傷者 143 人	全壊 79 棟 半壊 348 棟	F2
6	2006. 11. 7 (平成 18)	北海道佐呂間町	死者 9 人 負傷者 31 人	全壊 7 棟 半壊 7 棟	F3
7	2011. 11. 18 (平成 23)	鹿児島県徳之島町	死者 3 人 負傷者 0 人	全壊 1 棟 半壊 0 棟	F2
8	2012. 5. 6 (平成 24)	茨城県つくば市等	死者 3 人 負傷者 0 人	全壊 89 棟 半壊 197 棟	F3 等 (複数発生)
9	2013. 9. 2 (平成 25)	埼玉県越谷市等	死者 0 人 負傷者 64 人	全壊 21 棟 半壊等 1,134 棟	F2
10	2013. 9. 16 (平成 25)	埼玉県熊谷市等	死者 0 人 負傷者 4 人	全壊 26 棟 半壊等 411 棟	F1

注：死者の発生、負傷者 100 人以上が発生した竜巻 (No. 1~8) に、越谷市等及び熊谷市等の被害状況を追加したもの。

資料：内閣府「竜巻等突風対策局長級会議」報告 (2012. 8. 15)。

越谷市及び熊谷市等の被害データについては内閣府調べ (平成 25 年 9 月 18 日現在)。

災害救助法等の制度の対象となる自然災害

1. 災害救助法施行令第1条第1項第1号又は第2号に該当する被害が発生した市町村

<参考>

(1) 災害救助法施行令 別表第1 (第1号関係)

市町村の区域内の人口	住家が滅失した世帯の数
5,000 人未満	30
5,000 人以上 15,000 人未満	40
15,000 人以上 30,000 人未満	50
30,000 人以上 50,000 人未満	60
50,000 人以上 100,000 人未満	80
100,000 人以上 300,000 人未満	100
300,000 人以上	150

(2) 災害救助法施行令 別表第2 (第2号関係)

都道府県の区域内の人口	住家が滅失した世帯の数
1,000,000 人未満	1,000
1,000,000 人以上 2,000,000 人未満	1,500
2,000,000 人以上 3,000,000 人未満	2,000
3,000,000 人以上	2,500

市町村の区域内の人口	住家が滅失した世帯の数
5,000 人未満	15
5,000 人以上 15,000 人未満	20
15,000 人以上 30,000 人未満	25
30,000 人以上 50,000 人未満	30
50,000 人以上 100,000 人未満	40
100,000 人以上 300,000 人未満	50
300,000 人以上	75

(3) 災害救助法施行令 別表第3 (第3号前段関係)

都道府県の区域内の人口	住家が滅失した世帯の数
1,000,000 人未満	5,000
1,000,000 人以上 2,000,000 人未満	7,000
2,000,000 人以上 3,000,000 人未満	9,000
3,000,000 人以上	12,000

※(1)～(3)において、住家が滅失した世帯の数の算定に当たっては、半壊又は半焼2世帯、床上浸水3世帯をもって、それぞれ住家が滅失した一の世帯とみなされる。

(4) 災害が隔絶した地域に発生したものである等被災者の救護を著しく困難とする内閣府令で定める特別の事情がある場合で、かつ、多数の世帯の住家が流失したものであること

(第3号前段関係)

→被災者について、食品の給与等に特殊の補給方法を必要とし、又は救出に特殊の技術を必要とすること。(府令第1条)

2. 災害が発生し、生命・身体への危害又はそのおそれが生じた場合(4号基準)

発生した災害の程度が多数の者が生命又は身体に危害を受け又は受けるおそれが生じた場合であって、内閣府令で定める基準に該当する災害(第4号関係)

→・災害が発生し、又は発生するおそれのある地域に所在する多数の者が、避難して継続的に救助を必要とすること。(第2条第1号関係)

・被災者について、食品の給与等に特殊の補給方法を必要とし、又は救出に特殊の技術を必要とすること。(第2条第2号関係)

資一制度 1

なお、災害が発生するおそれがある場合において、国に災害対策基本法に規定する災害対策本部が設置され、当該本部の所管区域が告示されたときは、都道府県知事は、当該所管区域内の市町村の区域内において当該災害により被害を受けるおそれがあり、現に救助を必要とする者に対しても、救助を行うことができる。

災害救助法の適用基準

災害救助法の適用基準は、災害救助法施行令第1条の規定によるが、大規模な地震災害については、被害の程度が災害救助法施行令（1～3号）の適用に至らない場合、同第4号の適用について、県知事は内閣府と協議したうえ救助の実施を決定する。

なお、第4号が適用されるのは、直接多数の市民などの生命、身体に危害を及ぼす災害が、社会的混乱をもたらし、その結果、人心の安定及び社会秩序維持のために迅速な救助の実施を必要とする場合である。

東日本大震災では、多勢の帰宅困難者が発生し、避難所において食品等の給与を行う必要が生じたことから、東京都においても災害救助法が適用された。

表 災害救助法施行令の適用基準

	指標となる被害項目	適用の基準	該当条項
1	市内の住家滅失（被災）世帯数 （市町村区域内の人口30万人以上）	150以上	第1条第1項第1号
2	県内の住家滅失（被災）世帯数 （県内区域内の人口300万人以上）	2,500以上	第1条第1項第2号
	その内、市内の住家滅失（被災）世帯数 （市町村区域内の人口30万人以上）	75以上	
3	県内の住家滅失（被災）世帯数 （県内区域内の人口300万人以上）	12,000以上	第1条第1項第3号
	その内、市内で世帯の住家が滅失（被災）	多数	
4	多数の者が生命または身体に危害を受けまたは受けるおそれがある場合	県知事が内閣府と協議	第1条第1項第4号

資一制度3

資一制度3 災害救助法による救助の程度、方法及び期間並びに実費弁償の基準

災害救助法による救助の程度、方法及び期間並びに実費弁償の基準

救助の種類	対象	費用の限度額	期間	備考
避難所の設置 (法第4条第1項)	災害により現に被害を受け、又は受けるおそれのある者に供与する。	(基本額) 避難所設置費 1人1日当たり 340円以内 高齢者等の要援護者等を収容する「福祉避難所」を設置した場合、当該地域における通常の実費を支出でき、上記を超える額を加算できる。	災害発生の日から 7日以内	1. 費用は、避難所の設置、維持及び管理のための賃金職員等雇上費、消耗器材費、建物等の使用謝金、借上費又は購入費、光熱水費並びに仮設便所等の設置費を含む。 2. 避難に当たっての輸送費は別途計上 3. 避難所での避難生活が長期にわたる場合等においては、避難所で避難生活している者への健康上の配慮等により、ホテル・旅館など宿泊施設を借上げて実施することが可能。(ホテル・旅館の利用額は@7,000円(食費込・税込)/泊・人以内とするが、これにより難しい場合は内閣府と事前に調整を行うこと。)
避難所の設置 (法第4条第2項)	災害が発生するおそれのある場合において、被害を受けるおそれがあり、現に救助を要する者に供与する。	(基本額) 避難所設置費 1人1日当たり 340円以内 高齢者等の要援護者等を収容する「福祉避難所」を設置した場合、当該地域における通常の実費を支出でき、上記を超える額を加算できる。	法第2条第2項による救助を開始した日から、災害が発生しなかったと判明し、現に救助の必要がなくなった日までの期間(災害が発生し、継続して避難所の供与を行う必要が生じた場合は、法第2条第2項に定める救助を終了する旨を公示した日までの期間)	1. 費用は、災害が発生するおそれがある場合において必要となる建物の使用謝金や光熱水費とする。なお、夏期のエアコンや冬期のストーブ、避難者が多数の場合の仮設トイレの設置費や、避難所の警備等のための賃金職員等雇上費など、やむを得ずその他の費用が必要となる場合は、内閣府と協議すること。 2. 避難に当たっての輸送費は別途計上
応急仮設住宅の供与	住家が全壊、全焼又は流失し、居住する住家がない者であって、自らの資力では住宅を得ることができない者	○ 建設型応急住宅 1. 規模 応急救助の趣旨を踏まえ、実施主体が地域の実情、世帯構成等に応じて設定 2. 基本額 1戸当たり 7,089,000円以内 3. 建設型応急住宅の供与終了に伴う解体撤去及び土地の原状回復のために支出できる費用は、当該地域における実費。	災害発生の日から 20日以内着工	1. 費用は設置にかかる原材料費、労務費、付帯設備工事費、輸送費及び建築事務費等の一切の経費として 7,089,000円以内であればよい。 2. 同一敷地内等に概ね50戸以上設置した場合は、集会等に利用するための施設を設置できる。(50戸未満であっても小規模な施設を設置できる) 3. 高齢者等の要援護者等を数人以上収容する「福祉仮設住宅」を設置できる。 4. 供与期間は2年以内 令和7年6月24日時点の内閣告示第228号の基準
		○ 賃貸型応急住宅 1. 規模 建設型仮設住宅に準じる 2. 基本額 地域の実情に応じた額	災害発生の日から 速やかに借上げ、提供	1. 費用は、家賃、共益費、敷金、礼金、仲介手数料、火災保険等、民間賃貸住宅の貸主、仲介業者との契約に不可欠なものとして、地域の実情に応じた額とすること。 2. 供与期間は建設型仮設住宅と同様。 令和7年6月24日時点の内閣告示第228号の基準

救助の種類	対象	費用の限度額	期間	備考
炊き出しその他による食品の給与	1. 避難所に収容された者 2. 住家に被害を受け、若しくは災害により現に炊事のできない者	1 人1 日当たり 1,230 円以内	災害発生の日から 7 日以内	食品給与のための総経費を延給食日数で除した金額が限度額以内であればよい。 (1 食は 1/3 日)
飲料水の供給	現に飲料水を得ることができない者(飲料水及び炊事のための水であること。)	当該地域における通常の実費	災害発生の日から 7 日以内	輸送費、人件費は別途計上
被服、寝具その他生活必需品の給与又は貸与	全半壊(焼)、流失、床上浸水等により、生活上必要な被服、寝具、その他生活必需品を喪失、若しくは毀損等により使用することができず、直ちに日常生活を営むことが困難な者	1. 夏季(4 月~9 月)冬季(10 月~3 月)の季別は災害発生の日をもって決定する。 2. 下記金額の範囲内	災害発生の日から 10 日以内	1. 備蓄物資の価格は年度当初の評価額 2. 現物給付に限ること

区分		1人世帯	2人世帯	3人世帯	4人世帯	5人世帯	6人以上 1人増すごとに加算
全壊 全焼 流失	夏	19,200	24,600	36,500	43,600	55,200	8,000
	冬	31,800	41,100	57,200	66,900	84,300	11,600
半壊 半焼 床上浸水	夏	6,300	8,400	12,600	15,400	19,400	2,700
	冬	10,100	13,200	18,800	22,300	28,100	3,700

救助の種類	対象	費用の限度額	期間	備考
医療	医療の途を失った者 (応急処置)	1. 救護班 … 使用した薬剤、治療材料、医療器具破損等の実費 2. 病院又は診療所 … 国民健康保険診療報酬の額以内 3. 施術者 協定料金の額以内	災害発生の日から 14 日以内	患者等の移送費は、別途計上
助産	災害発生の日以前又は以後7 日以内に分べんした者であって災害のため助産の途を失った者(出産のみならず、死産及び流産を含み現に助産を要する状態にある者)	1. 救護班等による場合は、使用した衛生材料等の実費 2. 助産師による場合は、慣行料金の100 分の80 以内の額	分べんした日から 7 日以内	妊婦等の移送費は、別途計上
被災者の救出	1. 現に生命、身体が危険な状態にある者 2. 生死不明な状態にある者	当該地域における通常の実費	災害発生の日から 3 日以内	輸送費、人件費は、別途計上
住家の被害の拡大を防止するための緊急の修理	災害のため住家が半壊(焼)又はこれに準ずる程度の損傷を受け、雨水の浸入等を放置すれば住家の被害が拡大するおそれがある者	住家の被害の拡大を防止するための緊急の修理が必要な部分に対して、 1世帯当たり 53,900 円以内	災害発生の日から 10日以内に完了	令和7年6月24日時点の内閣告示第228号の基準

資一制度 3

救助の種類	対象	費用の限度額	期間	備考
日常生活に必要な最小限度の部分の修理	1. 住家が半壊(焼)若しくはこれらに準ずる程度の損傷を受け、自らの資力により応急修理をすることができない者 2. 大規模な補修を行わなければ居住することが困難である程度に住家が半壊した者	居室、炊事場及び便所等日常生活に必要な最小限度の部分に対し現物を持って行うものとし、1世帯当たり ①大規模半壊、中規模半壊又は半壊若しくは半焼の被害を受けた世帯 739,000 円以内 ②半壊又は半焼に準ずる程度の損傷により被害を受けた世帯 358,000 円以内	災害発生の日から3 ヶ月以内(災害対策基本法第23条の3第1 項に規定する特定災害対策本部、同法第24条第1 項に規定する非常災害対策本部又は同法第28条の2 第1 項に規定する緊急災害対策本部が設置された災害にあっては、6ヵ月以内に完了)	令和7年6月24日時点の内閣告示第228号の基準
学用品の給与	住家の全壊(焼)流失半壊(焼)又は床上浸水により学用品を喪失又は毀損等により使用することができず、就学上支障のある小学校児童、中学校生徒、義務教育学校生徒及び高等学校等生徒。	1. 教科書及び教科書以外の教材で教育委員会に届出又はその承認を受けて使用している教材、又は正規の授業で使用している教材実費 2. 文房具及び通学用品は、1人当たり次の金額以内 小学生児童 4,800 円 中学生生徒 5,100 円 高等学校等生徒 5,600 円	災害発生の日から(教科書) 1 ヶ月以内(文房具及び通学用品) 15 日以内	1. 備蓄物資は評価額 2. 入進学時の場合は個々の実情に応じて支給する。
埋葬	災害の際死亡した者を対象にして実際に埋葬を実施する者に支給	1 体当たり 大人(12 歳以上) 219,100 円以内 小人(12 歳未満) 175,200 円以内	災害発生の日から10 日以内	災害発生の日以前に死亡した者であっても対象となる。
死体の搜索	行方不明の状態にあり、かつ、四圍の事情によりすでに死亡していると推定される者	当該地域における通常の実費	災害発生の日から10 日以内	輸送費、人件費は、別途計上
死体の処理	災害の際死亡した者について、死体に関する処理(埋葬を除く。)をする。	(洗浄、消毒等) 1体当たり、3,500 円以内 一時保存: ○既存建物借上費:通常の実費 ○既存建物以外:1体当たり 5,400 円以内 検案、救護班以外は償行料金	災害発生の日から10 日以内	1. 検案は原則として救護班 2. 輸送費、人件費は、別途計上 3. 死体の一時保存にドライアイス購入費等が必要な場合は当該地域における通常の実費を加算できる。
障害物の除去	居室、炊事場等生活に欠くことのできない場所又は玄関に障害物が運びこまれているため一時的に居住できない状態であり、自らの資力では除去することのできない者	市町村内において障害物の除去を行った一世帯当たりの平均 143,900 円以内	災害発生の日から10 日以内に完了	費用は、ロープ、スコップ その他除去のため必要な機械、器具等の借上費又は購入費、輸送費、賃金職員等雇上費等とする 令和7年6月24日時点の内閣告示第228号の基準

救助の種類	対象	費用の限度額	期間	備考
輸送費及び賃金職員等雇上費（法第4条第1項）	1.被災者の避難に係る支援 2.医療及び助産 3.被災者の救出 4.飲料水の供給 5.死体の搜索 6.死体の処理 7.救済用物資の整理配分	当該地域における通常の実費	救助の実施が認められる期間以内	
輸送費及び賃金職員等雇上費（法第4条第2項）	避難者の避難に係る支援	当該地域における通常の実費	救助の実施が認められる期間以内	災害が発生するおそれ段階の救助は、高齢者・障害者等で避難行動が困難な要配慮者の方の輸送であり、以下の費用を対象とする。 ・避難所へ輸送するためのバス借上げ等に係る費用 ・避難者がバス等に乗降するための補助員など、避難支援のために必要となる賃金員等雇上費
実費弁償	災害救助法施行令第4条第1号から第4号までに規定する者	災害救助法第7条第1項の規定により救助に関する業務に従事させた都道府県知事等（法第3条に規定する都道府県知事等をいう。）の総括する都道府県等（法第17条第1号に規定する都道府県等をいう。）の常勤の職員で当該業務に従事した者に相当するものの給与を考慮して定める	救助の実施が認められる期間以内	時間外勤務手当及び旅費は別途に定める額
救助の事務を行うのに必要な費用	1.時間外勤務手当 2.賃金職員等雇上費 3.旅費 4.需用費（消耗品費、燃料費、食糧費、印刷製本費、光熱費、修繕料） 5.使用料及び賃借料 6.通信運搬費 7.委託費	救助事務費に支出できる費用は、法第21条に定める国庫負担を行う年度（以下「国庫負担対象年度」という。）における各災害に係る左記1から7までに掲げる費用について、地方自治法施行令（昭和22年政令第16号）第143条に定める会計年度所属区分により当該年度の歳出に区分される額を合算し、各災害の当該合算した額の合計額が、国庫負担対象年度に支出した救助事務費以外の費用の額の合算額に、次のイからトまでに掲げる区分に応じ、それぞれイからトまでに定める割合を乗じて得た額の合計額以内とすること。	救助の実施が認められる期間及び災害救助費の精算する事務を行う期間以内	災害救助費の精算事務を行うのに要した経費も含む。

イ. 3千万円以下の部分の金額については100分の10
 ロ. 3千万円を超え6千万円以下の部分の金額については100分の9
 ハ. 6千万円を超え1億円以下の部分の金額については100分の8
 ニ. 1億円を超え2億円以下の部分の金額については100分の7
 ホ. 2億円を超え3億円以下の部分の金額については100分の6
 ヘ. 3億円を超え5億円以下の部分の金額については100分の5
 ト. 5億円を超える部分の金額については100分の4

※ この基準によっては救助の適切な実施が困難な場合には、都道府県知事等は、内閣総理大臣に協議し、その同意を得た上で、救助の程度、方法及び期間を定めることができる。

住家被害認定フロー (地震による被害 木造・プレハブ)

【第1次調査】

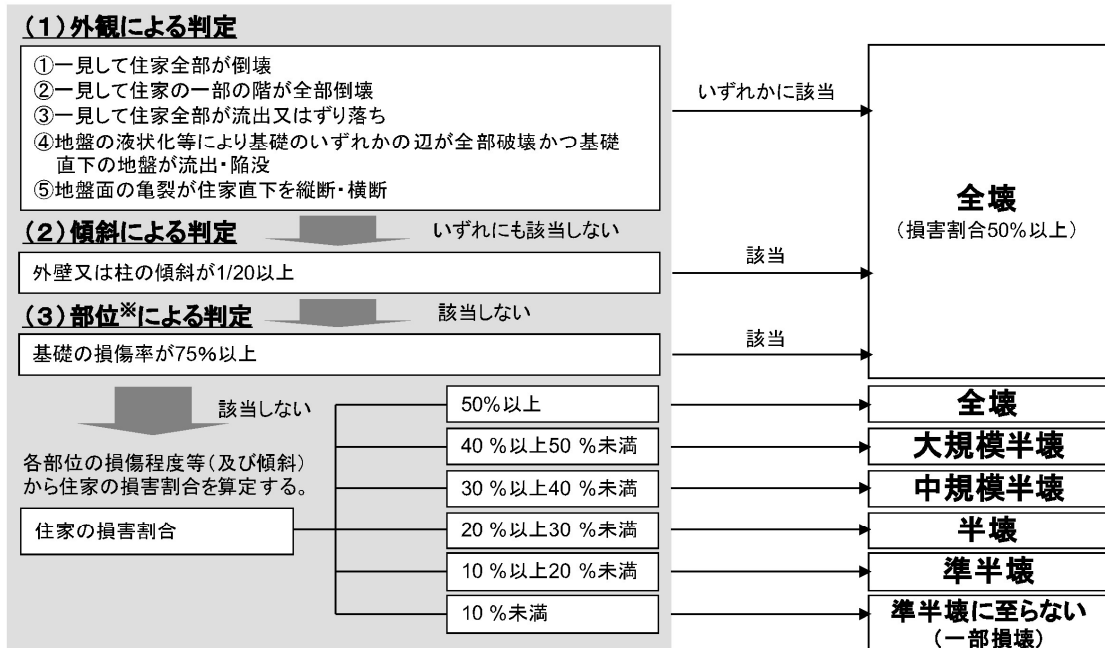

【第2次調査】

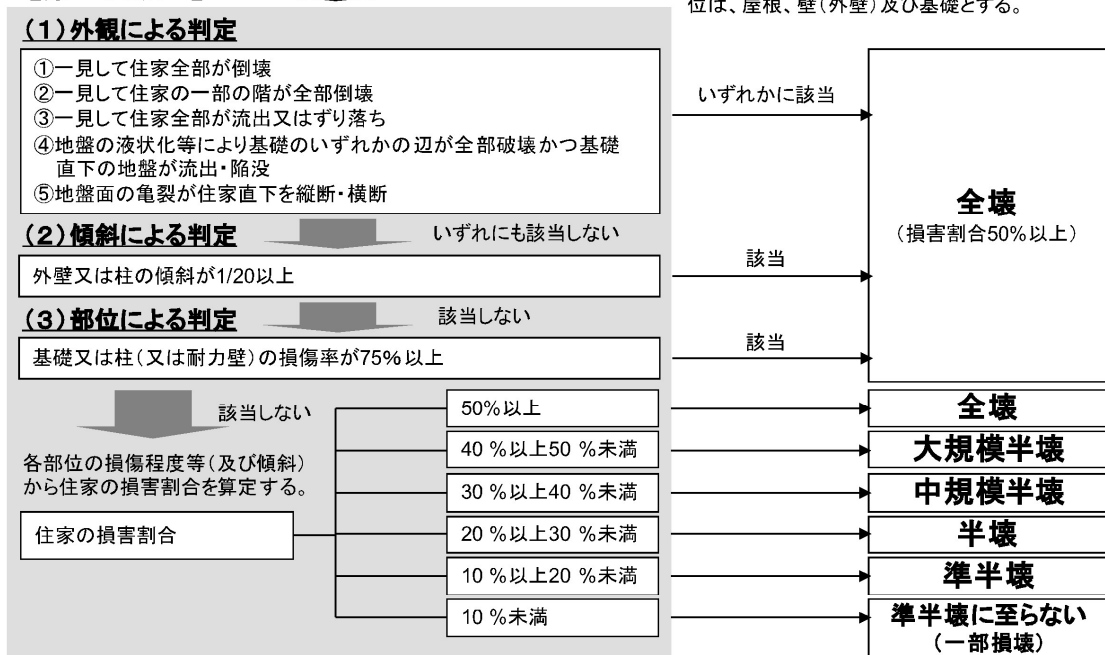

【被災者から再調査の依頼があった場合の対応】

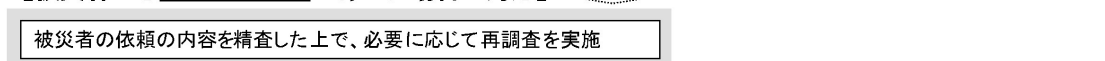

罹災証明書発行フロー

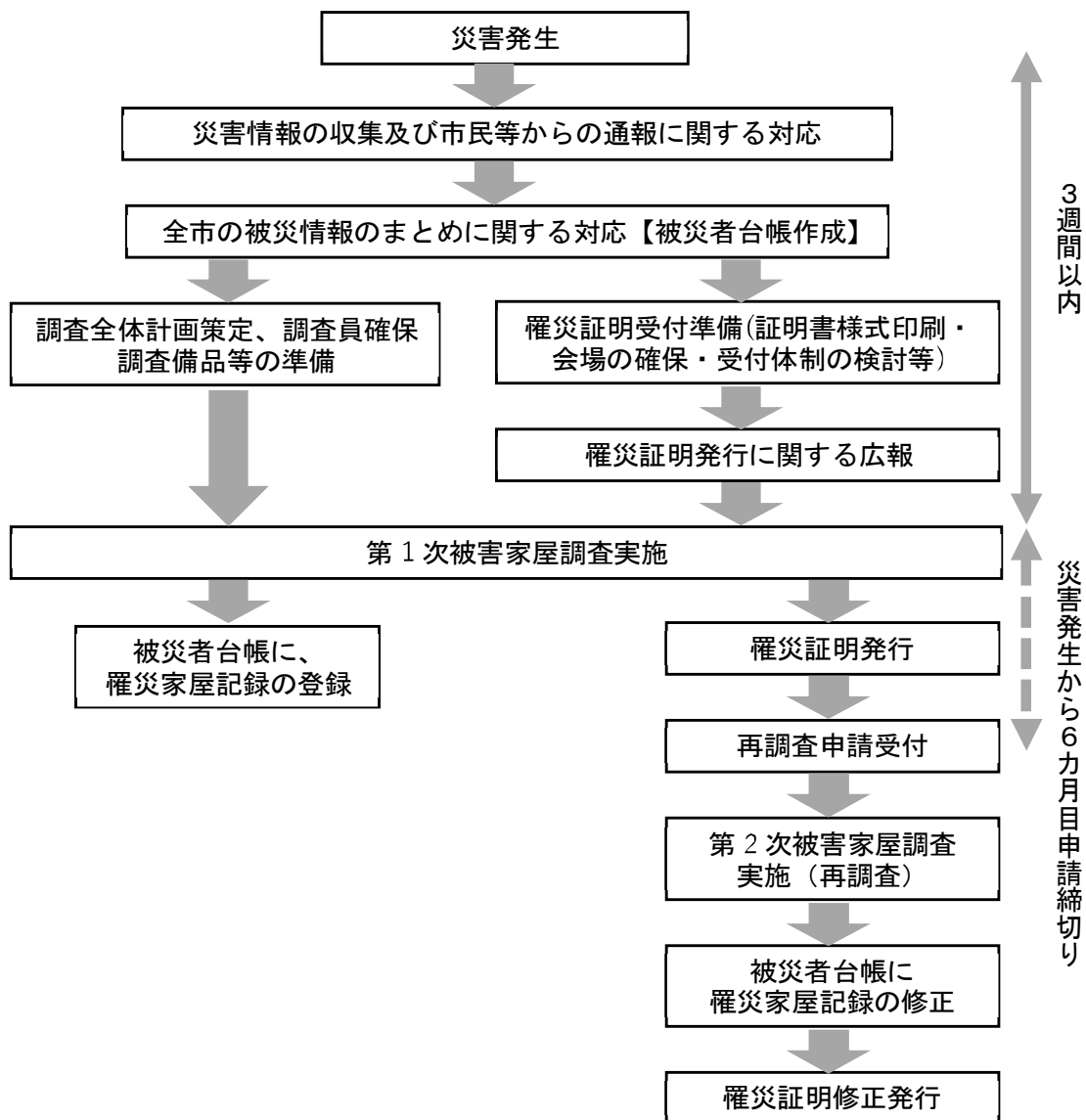

助成金・補助金制度

制度名	概要と特徴	担当部署
私道舗装整備補助制度	市民の生活環境の引き上げを目的とした制度で、私道の舗装に対し、補助金を交付する。 ○補助金額:補助対象経費の10分の8以内に相当する額 ※幅員が4m未満で側溝整備等を伴う場合、10分の6以内に相当する額	建設部
生け垣設置等奨励補助制度	緑化促進と災害防止の観点から生け垣等を新設又は既存塀を生け垣等に改修する場合に補助を行う。 生け垣 ○補助金額:1m当たり1万1千円を限度に総延長20mまで 植込地 ○補助金額:1㎡当たり1万1千円を限度に総面積10㎡まで 既存塀撤去 ○補助金額:1m当たり8千8百円を限度に総延長20mまで ※生け垣の延長10m以上の場合、補助単価10%増 ※市内業者を利用することを条件とする	都市計画部
まちづくり協議会助成制度	既成市街地等で防災性の向上、土地の有効利用に基づく、安全・快適な住宅市街地形成を目的に市民が組織したまちづくり協議会等に対し、補助金を交付する。 ○地区面積:0.1ha以上 ○限度額:35万円/年(3カ年)	都市計画部
住宅リフォーム補助金	市内の個人住宅(分譲マンションにおいては個人の専有部分)を改修する工事に対し、その費用の一部を助成するもの。※市内に本社がある業者が行う工事であること ○補助率:補助対象工事費用の5% ○限度額:10万円	都市計画部
商店街コミュニティ関連施設設置事業補助金	街路灯などの商店街共同施設の設置に要する費用に対し補助するもの。 ○補助率:新設補助対象額の1/3以内 改修1/2以内 ○限度額:新設3,000万円改修500万円	経済部
商店街美化促進事業補助金	商店街がまちづくりの一環として実施する草花類の植栽及び管理経費に対して、補助する制度。 ○補助率:補助対象額の2/3以内 ○限度額:100万円	経済部
川口市既存建築物耐震診断・耐震改修補助金	地震災害に強い街づくりを促進するため住宅等の耐震診断・耐震改修を行う場合に補助を行う。 耐震診断 ○対象建築物:住宅、共同住宅等 ○補助率:補助対象額の2/3	都市計画部

制度名	概要と特徴	担当部署
川口市既存建築物耐震診断・耐震改修補助金	<p>○限度額：6万5千円</p> <p>※共同住宅等については限度額 150 万円（その他条件あり）</p> <p>耐震改修</p> <p>○補助率：補助対象額の 23%</p> <p>○限度額：60 万円</p> <p>※共同住宅等については限度額 450 万円（その他条件あり）</p>	都市計画部
川口市既存建築物耐震改修等補助金	<p>地震発生時に多数の者の円滑な避難及び安全性の向上を図るため、建築物の耐震診断・耐震改修等を行う場合に補助を行う。</p> <p>耐震診断</p> <p>○対象建築物：多数の者が利用する建築物、緊急輸送道路閉塞建築物（重点 23 路線・その他路線）</p> <p>○補助率：補助対象額の 2/3</p> <p>※緊急輸送道路閉塞建築物の重点 23 路線については 5/6</p> <p>○限度額：150 万円</p> <p>※緊急輸送道路閉塞建築物については別途限度額あり</p> <p>耐震改修・建替工事</p> <p>○対象建築物：緊急輸送道路閉塞建築物（重点 23 路線）、要緊急安全確認大規模建築物</p> <p>○補助率：23%</p> <p>※緊急輸送道路閉塞建築物の重点 23 路線については 2/3</p> <p>○限度額：要緊急安全確認大規模建築物 1,300 万円</p> <p>※床面積による限度額等その他条件あり</p>	都市計画部
川口市既存ブロック塀等安全対策補助金	<p>通学途中の児童生徒を倒壊するおそれのある既存ブロック塀から守るため通学路に面する既存ブロック塀等の撤去及び軽量フェンス等の設置に係る費用の一部に補助を行う。</p> <p>既存ブロック塀等の撤去工事</p> <p>○補助金額：次のいずれかの少ない額。ただし、12,000 円/m²（基礎を含んだ全撤去）を上限とする。（部分撤去は 10,000 円/m²）</p> <p>ア. 工事費用の 2/3</p> <p>イ. 30 万円</p> <p>軽量フェンス等の設置工事</p> <p>○補助金額：次のいずれかの少ない額。ただし、28,000 円/m（基礎を含んだ設置）を上限とする。（既存基礎等からの設置は 17,000 円/m）</p> <p>ア. 工事費用の 2/3</p> <p>イ. 20 万円</p>	都市計画部
道路後退用地分筆補助金	<p>道路後退用地を分筆して市に寄附した場合、当該分筆に係る調査、測量、登記等の経費を負担した者に対し補助を行う。</p> <p>○補助率：補助対象額の 2 / 3</p> <p>○限度額 12 万円</p>	都市計画部

資一制度 6

制度名	概要と特徴	担当部署
狭あい道路拡幅整備補助金	<p>建築基準法の後退義務のない狭あい道路（公道）において、拡幅に協力してくれた土地所有者に対して助成金を交付する。</p> <p>分筆登記</p> <ul style="list-style-type: none"> ○補助率：助成対象額の2／3 ○限度額 35万円 <p>支障物撤去</p> <ul style="list-style-type: none"> ○補助率：助成対象額の2／3 ○限度額 30万円 <p>道路拡幅協力</p> <ul style="list-style-type: none"> ○限度額：95万円（後退用地面積×固定資産税路線価） <p>隅切り設置協力</p> <ul style="list-style-type: none"> ○限度額：25万円（隅切り用地面積×固定資産税路線価） 	都市計画部

被災者生活再建支援制度の概要

被災者生活再建支援制度の概要

1. 制度の趣旨

自然災害によりその生活基盤に著しい被害を受けた者に対し、都道府県が相互扶助の観点から拠出した基金を活用して被災者生活再建支援金を支給することにより、その生活の再建を支援し、もって住民の生活の安定と被災地の速やかな復興に資することを目的とする。

2. 制度の対象となる自然災害

10世帯以上の住宅全壊被害が発生した市町村等

3. 制度の対象となる被災世帯

上記の自然災害により

- ① 住宅が「全壊」した世帯
- ② 住宅が半壊、又は住宅の敷地に被害が生じ、その住宅をやむを得ず解体した世帯
- ③ 災害による危険な状態が継続し、住宅に居住不能な状態が長期間継続している世帯
- ④ 住宅が半壊し、大規模な補修を行わなければ居住することが困難な世帯(大規模半壊世帯)
- ⑤ 住宅が半壊し、相当規模の補修を行わなければ居住することが困難な世帯(中規模半壊世帯)

4. 支援金の支給額 (※世帯人数が1人の場合は、各該当欄の金額の3/4の額)

	基礎支援金	加算支援金		計
	(住宅の被害程度)	(住宅の再建方法)		
①全壊 (損害割合50%以上)	100万円	建設・購入	200万円	300万円
		補修	100万円	200万円
		賃借(公営住宅を除く)	50万円	150万円
②解体				
③長期避難				
④大規模半壊 (損害割合40%台)	50万円	建設・購入	200万円	250万円
		補修	100万円	150万円
		賃借(公営住宅を除く)	50万円	100万円
⑤中規模半壊 (損害割合30%台)	-	建設・購入	100万円	100万円
		補修	50万円	50万円
		賃借(公営住宅を除く)	25万円	25万円

5. 支援金の支給申請

(申請窓口) 市町村

(申請時の添付書面) 基礎支援金: 罹災証明書、住民票 等
加算支援金: 契約書(住宅の購入、賃借等) 等

(申請期間) 基礎支援金: 災害発生日から13月以内
加算支援金: 災害発生日から37月以内

※基礎支援金と加算支援金を同時に申請する必要はなく、最初に基礎支援金の申請を行い、住宅の再建方法が決まってから加算支援金の申請をすることができる。

情報収集報告等実施細目

(昭和 62 年 3 月 28 日決裁)

(趣旨)

第 1 条 この細目は、川口市災害対策本部要綱(昭和 58 年 8 月 1 日決裁。以下「要綱」という。)第 18 条第 3 項の規定に基づき、各部の災害応急対策活動の実施状況及び災害応急対策活動等で収集した災害に関する情報の報告方法について定めるものとする。

(報告の方法)

第 2 条 要綱第 18 条第 1 項に規定する報告は、発生速報、経過速報及び確定報告により行うものとし、次のとおりとする。

- (1) 発生速報は、その概要を災害発生の都度、様式第 1 号の項目にそって、電話又は防災行政無線により行うものとする。
- (2) 経過速報は、被害状況の進展に伴い、特に指示された場合のほか、2 時間ごとに様式第 2 号の項目にそって、電話又は防災行政無線により、行うものとする。
- (3) 確定報告は、応急対策が終了した後、5 日以内に別表に定める被害報告判定基準を参考にして、様式第 3 号(被害状況調)により、行うものとする。

(市長及び知事への報告)

第 3 条 要綱第 18 条第 2 項の規定により、統括部長が、市長及び埼玉県知事に行う報告は、前条の報告に準じて行うものとする。
この場合において、前条第 3 号中「5 日以内」とあるのは、「7 日以内」とする。

附則

この細目は、昭和 62 年 4 月 1 日から施行する。

様式第 1 号

発生速報

部
川口市

日時分受信

日時分受信		発信者		受信者	
1 被害発生	自 月 日 時 分 至 月 日 時 分				
2 被害場所	川口市 丁目 番号 大字 番地付近一帯 方				
3 被害程度	<input type="checkbox"/> 床上浸水 cm 棟 <input type="checkbox"/> 家屋全壊（全焼） 棟 <input type="checkbox"/> 床下浸水 cm 棟 <input type="checkbox"/> 家屋半壊（半焼） 棟 <input type="checkbox"/> 道路冠水 m cm <input type="checkbox"/> 家屋一部損壊 棟 <input type="checkbox"/> 河川越水 力所（部分焼） <input type="checkbox"/> 崖崩れ 力所 <input type="checkbox"/> その他 棟				
4 災害に対する措置	<input type="checkbox"/> ポンプ稼動 <input type="checkbox"/> 障害物除去 <input type="checkbox"/> 越水防止 <input type="checkbox"/> その他 <input type="checkbox"/> 通行止め所管部通報済 <input type="checkbox"/> 救助措置済				
その他必要事項					

「注」内容は簡単に要を得たものとする。

経過速報

部
川口市

災害の種別		発生地域		発信者	受信者				
被害報告		月日時分現在							
報告区分		発生経過							
区分		被害		区分					
人的被害	死者	人		田畑被害	田	流失・埋没 ha	流失	埋没	
	行方不明者	人			畑	冠水 ha			
	負傷者	重傷	人			田	流失・埋没 ha	流失	埋没
		軽傷	人			畑	冠水 ha		
住家被害	全壊 (焼)	棟		道路被害	決壊	箇所			
		世帯			冠水	箇所			
		人			文教施設	箇所			
	半壊 (焼)	棟			その他の被害	病院	箇所		
		世帯				橋りょう	箇所		
		人				河川	箇所		
	一部破損	棟				砂防	箇所		
		世帯				清掃施設	箇所		
		人				崖くずれ	箇所		
	床上浸水	棟				鉄道不通	箇所		
		世帯				被害船舶	隻		
		人				水道	戸		
床下浸水	棟		電話	回線					
	世帯		電気	戸					
	人		ガス	戸					
非住家被害	公共建物	全壊(焼)棟		ブロック塀等	箇所				
		半壊(焼)棟		罹災世帯数	世帯				
	その他	全壊(焼)棟		罹災者数	人				
		半壊(焼)棟		火災発生	建物				
<p>災害に対してとられた措置</p> <p>(1) 災害対策本部の状況日時分設置</p> <p>(2) 市(町村)のとした主な応急措置の状況</p> <p>(3) 応援要請又は職員派遣の状況</p> <p>(4) 災害救助法適用の状況</p> <p>(5) 避難命令・勧告の状況地区数人</p> <p>(6) 消防機関の活動状況</p> <p>ア 出動人員 消防職員名・消防団員名計名</p> <p>イ 主な活動内容(使用した機材を含む)</p>									

決 裁 欄

被害状況調

部
川口市

災害の種別		発生地域	
被害日時	自月日至月日		
報告区分	確定		

区分		被害		区分		被害			
人的被害	死者	人		田畑被害	田	流失・埋没 ha	流失	埋没	
	行方不明者	人			畑	冠水 ha			
	負傷者	重傷	人				流失・埋没 ha	流失	埋没
		軽傷	人				冠水 ha		
住家被害	全壊(焼)	棟		道路被害	決壊	箇所			
		世帯			冠水	箇所			
	流出	人			その他の被害	文教施設	箇所		
		棟				病院	箇所		
	半壊(焼)	世帯				橋りょう	箇所		
		人				河川	箇所		
	一部破損	棟				砂防	箇所		
		世帯				清掃施設	箇所		
	床上浸水	人				崖くずれ	箇所		
		棟				鉄道不通	箇所		
		世帯				被害船舶	隻		
		人				水道	戸		
	床下浸水	棟				電話	回線		
		世帯				電気	戸		
人			ガス	戸					
人			ブロック塀等	箇所					
公共建物	全壊(焼)棟		り災世帯数	世帯					
	半壊(焼)棟		り災者数	人					
非住家被害	その他	全壊(焼)棟		火災発生	建物				
		半壊(焼)棟			危険物				
					その他				

資一様式 1

区分		被害	災害対	設置	月日時分		
公立文教施設	千円		策本部	解散	月日時分		
農林水産業施設	千円		警備 1・2	発令	月日時分		
公共土木施設	千円			解除	月日時分		
その他の公共施設	千円			発令	月日時分		
小計	千円			解除	月日時分		
公共施設被害市町村数		団体	非常 1・2	発令	月日時分		
その他	農林被害	千円		解除	月日時分		
	林産被害	千円		発令	月日時分		
	畜産被害	千円		解除	月日時分		
	水産被害	千円	災害救助法 適用有無		有・無		
	商工被害	千円			月日時分		
	その他	千円	消防団員出動延人数		人		
被害総額		千円					
市職員出動延人員		警備第 1 人	警備第 2 人	非常第 1 人	非常第 2 人		
備考	1 災害発生場所						
	2 災害発生年月日						
	3 災害の種類概況						
	4 消防機関の活動状況						
	ア 出動人員消防職員名						
	イ 消防団員名						
計名							
イ 主な活動内容（使用した機材を含む）							
5 その他（避難の勧告・指示の状況）							
避難命令・勧告の状況地区数人員人							

□被害報告判定基準

(内閣総理大臣官房審議室長通知「災害の被害認定基準の統一について(昭和43年6月14日総審第115号)」(平成13年改定)による)

区分	基準
人的被害	1 死者とは当該災害が原因で死亡し、死体を確認したものまたは死体を確認することができないが、死亡したことが確実なもの。 2 行方不明者とは、当該災害が原因で所在不明となり、かつ、死亡の疑いのあるもの。 3 災害のため負傷し、医師の治療を受けまたは受ける必要のあるもののうち、「重傷者」とは1月以上の治療を要する見込みの者とし、「軽傷者」とは、1月未満で治療できる見込みのものとする。
住家被害	1 住家とは、現実に住家のため使用している建物をいい社会通念上の住家であるかどうかを問わない。 2 棟とは、一つの独立した建物とする。 3 世帯とは、生計を一つにしている実際の生活単位とする。 4 住家がその居住のための基本的機能を喪失したもの、すなわち、住家全部が倒壊、流失、埋没、焼失したもの、または住家の損壊が甚だしく、補修により元通りに再使用することが困難なもので、具体的には、住家の損壊、焼失若しくは流失下部分の床面積がその住家の延床面積の70%に達した程度のも、または住家の主要な構成要素の経済的被害を住家全体に占める損壊割合で表し、その住家の損害割合が50%に達した程度のものとする。 5 住家がその居住のための基本的機能の一部を喪失したもの、すなわち、住家の損壊が甚だしいが、補修すれば元通りに再使用できる程度のもので、具体的には、損壊部分がその住家の延床面積の20%以上70%未満のもの、または住家の主要な構成要素の経済的被害を住家全体に占める損害割合で表し、その住家の損害割合が20%以上50%未満のものとする。 6 一部破損とは、全壊(焼)、流出、半壊(焼)及び床上、床下浸水に該当しない場合であって、建物の一部が破損した状態とする。 7 床上浸水とは、住家の床より上に浸水したもの及び全壊・半壊には該当しないが、土砂竹木の堆積により一時的に居住することができない状態となったもの。 8 床下浸水とは、床上浸水にいたらない程度に浸水したもの。
非住家被害	1 非住家とは、住家以外の建築物をいうものとする。なお、官公署、学校、病院、公民館、神社、仏閣等は非住家とする。ただし、これらの施設に、常時、人が居住している場合には、当該部分は住家とする。 2 公共建物とは、役場庁舎、公民館、公立保育所等の公用または公共の用に供する建物とする。 3 その他とは、公共建物以外の倉庫、土蔵、車庫等の建物とする。 4 非住家被害とは非住家に対する全壊、半壊程度の被害を受けたもの。
田畑被害	1 流出とは、田・畑の耕土の厚さ1割以上が流出した状態をいい埋没とは、土砂等の堆積のため、耕作が不能となったもの。 2 冠水とは、稲等の先端が見えなくなる程度に水につかったもので耕地、作物に被害を受けたもの。
道路被害	1 道路決壊とは、道路法(昭和27年法律第180号)第2条第1項に規定する道路のうち橋りょうを除いたもので、一部が破壊し、車輛の通行が不能となった程度の被害を受けたもの。 2 道路冠水とは、道路法(昭和27年法律第180号)第2条第1項に規定する道路のうち橋りょうを除いたもので、一部が冠水し、車輛の通行規制が行われる程度の被害を受けたもの。

- (1) 住家被害戸数については「独立して家庭生活を営むことができるように建築された建物または完全に区画された建物の一部」を戸の単位として算定するものとする。
- (2) 損壊とは、住家が被災により損傷、劣化、傾斜等何らかの変化を生じることにより、補修しなければ元の機能を復元し得ない状況に至ったものをいう。
- (3) 主要な構成要素とは、住家の構成要素のうち造作等を除いたものであって、住家の一部として固定された設備を含む。

資一様式 1

区分	基準
その他の被害	<p>1 文教施設被害とは、小学校・中学校・高等学校・大学・高等専門学校・盲学校・聾学校・養護学校及び幼稚園における教育の用に供する施設とし、復旧工事を必要とする程度の被害を受けたもの。</p> <p>2 橋りょう被害とは、道路を連結するために河川等の上に架設した橋が一部または全部流出し、一般の渡橋が不能となった程度の被害を受けたもの。</p> <p>3 河川被害とは、河川法（昭和 39 年法律第 167 号）が適用され、または準用される河川もしくはその他の河川の維持管理上必要な堤防、護岸、水利、床止その他の施設もしくは沿岸を保全するために防護することを必要とする河岸で被害を受け復旧工事を要する程度の被害を受けたもの。</p> <p>4 砂防被害とは、砂防法（明治 30 年法律第 29 号）第 1 条に規定する砂防施設、同法第 3 条の規定によって同法が準用される砂防のための施設または同法第 3 条の 2 の規定によって準用される天然河岸としこれらが欠壊または埋没し、復旧工事を要する程度の被害を受けたもの。</p> <p>5 清掃施設被害とは、ごみ処理及びし尿処理施設の一部が破損し一時使用不能となった程度の被害を受けたもの。</p> <p>6 崖くずれとは、崖くずれによって人・住家等に被害を生じたもの。又復旧工事を必要とする程度の被害を受けたもの。</p> <p>7 鉄道不通とは、汽車・電車等の運行が不能となった程度の被害を受けたもの。</p> <p>8 被害船舶とは、ろかいのみをもって運転する舟以外の船で、船体が没し航行不能となったもの、及び流出し所在が不明になったもの。並びに修理しなければ航行できない程度の被害を受けたもの。</p> <p>9 水道被害とは、水道または簡易水道で断水している戸数のうち最も多く断水した時点における戸数とする。</p> <p>10 電話被害とは、災害により通話不能となった電話の回線数とする。</p> <p>11 電気被害とは、災害により停電した戸数のうち最も多く停電した時点における戸数とする。</p> <p>12 ガス被害とは、一般ガス事業または簡易ガス事業で供給停止となっている戸数のうち最も多く供給停止となった時点における戸数とする。</p> <p>13 ブロック塀被害とは、倒壊したブロック塀または石塀の箇所数とする。</p>
罹災者	<p>1 罹災世帯とは、災害により全壊、半壊及び床上浸水の被害を受け通常の生活を維持できなくなった生活の一つにしている世帯とする。例えば、寄宿舎、下宿、その他これに類する施設に常時宿泊する者については当該施設は、宿泊するすべての者の集まりを 1 世帯として取扱う。又、同一家屋の親子夫婦であっても、生活の実態が別々であれば、当然 2 世帯として取扱う。</p> <p>2 罹災者とは、罹災世帯の構成員とする。</p>
被害全額	<p>1 「公立文教施設」とは、公立の文教施設とする。</p> <p>2 「農林水産業施設」とは、農林水産業施設災害復旧事業費国庫補助の暫定措置に関する法律（昭和 25 年法律第 169 号）による補助対象となる施設をいい、具体的には農地、農業用施設、林業用施設、漁業施設及び共同利用施設とする。</p> <p>3 「公共土木施設」とは、公共土木施設災被災復旧事業費国庫負担法（昭和 26 年法律第 97 号）による国庫負担の対象となる施設をいい、具体的には、河川、海岸、砂防施設、林地荒廃防止施設、道路、港湾及び漁港とする。</p> <p>4 「その他の公共施設」とは、公共文教施設、農林水産業施設及び公共土木施設以外の公共施設をいい、例えば庁舎、公民館、児童館、都市施設等の公用または公共の用に供する施設とする。</p> <p>5 「農産被害」とは、農林水産業施設以外の農産被害をいい、例えばビニールハウス、農作物の被害とする。</p> <p>6 「林産被害」とは、農林水産業施設以外の林産被害をいい、例えば立木、苗木等の被害とする。</p> <p>7 「畜産被害」とは、農林水産業施設以外の畜産被害をいい、例えば家畜、畜舎等の被害とする。</p> <p>8 「水産被害」とは、農林水産業施設以外の水産被害をいい、例えばのり、魚貝、漁船等の被害とする。</p> <p>9 「商工被害」とは、建物以外の商工被害で、例えば工業原材料商品、生産機械器具等とする。</p>

(4) この数字の調査項目にないものは、「その他被害」欄に具体的に掲載すること。

自衛隊派遣要請書

第 年 月 日

埼玉県知事様

川口市長

自衛隊の災害派遣要請について（依頼）

このことについて、自衛隊法83条第1項の規定による自衛隊の派遣を、下記のとおり依頼します。

記

1 災害の状況及び派遣を要請する事由

(1) 災害の状況

(2) 派遣を要請する事由

2 派遣を必要とする期間

年 月 日（ 時 分）から、災害応急対策の実施が終了するまでの間

3 派遣を希望する区域及び活動内容

(1) 活動希望区域

(2) 活動内容

4 その他参考となるべき事項

避難所運営のための様式

職員が記入

携帯電話を持っていない場合に記入

住所 都道府県 市区町村 固定電話

自宅の状況 ※見た目の判断：□全壊 □半壊 □一部損壊 □全焼 □半焼 □床上浸水 □床下浸水 □断水 □停電 □ガス停止 □電話不通

ご家族全員分記載 入所日 月 日 集計欄 凡例：乳児(新生児含む)：満1歳未満 / 幼児：満1歳から小学校就学前 / 高齢者：満65歳以上 / 未成年：小学生から満20歳未満 / 成人：満20歳から満65歳未満

避難者名簿番号	氏名	性別 ※任意	年齢	年齢区分	介護情報及び障害者手帳所持状況	特に配慮が必要なことや特記事項 アレルギ―/車椅子使用者/必要な物資/妊婦/外国人/在宅避難者(配給のみ利用)/帰宅困難者(出先から家に帰れない)など	個人情報 の公開 (安否確認及び支援利用)	可・否	避難者区分	在宅避難者：自宅等で生活するが配船等が必要な場合		
										転・退所日	月	日
		男・女		乳児	□要支援 □要介護 □要介護 □要介養 □要介精 □要介体 □要介育 □要介神		可・否	在宅避難者	電話	転・退所日	月	日
		男・女		幼児	□要支援 □要介護 □要介護 □要介養 □要介精 □要介体 □要介育 □要介神		可・否	在宅避難者	電話	転・退所日	月	日
		男・女		未成年	□要支援 □要介護 □要介護 □要介養 □要介精 □要介体 □要介育 □要介神		可・否	在宅避難者	電話	転・退所日	月	日
		男・女		未成年	□要支援 □要介護 □要介護 □要介養 □要介精 □要介体 □要介育 □要介神		可・否	在宅避難者	電話	転・退所日	月	日
		男・女		未成年	□要支援 □要介護 □要介護 □要介養 □要介精 □要介体 □要介育 □要介神		可・否	在宅避難者	電話	転・退所日	月	日
		男・女		未成年	□要支援 □要介護 □要介護 □要介養 □要介精 □要介体 □要介育 □要介神		可・否	在宅避難者	電話	転・退所日	月	日
		男・女		未成年	□要支援 □要介護 □要介護 □要介養 □要介精 □要介体 □要介育 □要介神		可・否	在宅避難者	電話	転・退所日	月	日
		男・女		未成年	□要支援 □要介護 □要介護 □要介養 □要介精 □要介体 □要介育 □要介神		可・否	在宅避難者	電話	転・退所日	月	日
ペット名簿番号		ペットの同行		有・無	□犬 □猫 □その他 ()	匹/特徴			電話	転・退所日	月	日
親族等の連絡先	住所	氏名	電話番号									
集計欄	介護情報及び障害者手帳所持状況：要支援 / 要介護 / 身体 / 精神 / 療育 / 猫 / 犬 / 魚 / その他 ()		避難者区分：在宅避難者 / 在宅避難者									

避難者カード番号

※太線内に必要事項を記入して下さい。塗りつぶしてある部分は記入しないで下さい。

避難所日誌（表）

		避難所名			
記載日	年	月	日（ ）	記入者	
当番	担当職員氏名	課 名	業務従事時間		
早 番			月 日（ ）	～	月 日（ ）
			□午前・□午後 時 分	～	□午前・□午後 時 分
			月 日（ ）	～	月 日（ ）
遅 番			□午前・□午後 時 分	～	□午前・□午後 時 分
			月 日（ ）	～	月 日（ ）
			□午前・□午後 時 分	～	□午前・□午後 時 分
※ 業務従事時間は時間外勤務手当等の根拠となりますので、正確に記入してください。					
本日の避難者総数		避難者数 内訳			
		要配慮者数	傷病者数（発熱者数）	その他 人数	
本日の入所者数		本日の退所者数			
避難所のライフライン状況					
電気	□可・□不可	時 分	現在	電話	□可・□不可 時 分現在
ガス	□可・□不可	時 分	現在	F A X	□可・□不可 時 分現在
水道	□可・□不可	時 分	現在	インターネット	□可・□不可 時 分現在
申し送り事項（早番→遅番）			申し送り事項（遅番→翌日早番）		
特 記 事 項					

避難所日誌（裏）

備考欄

物品受払簿

No. _____ / _____

避難所名		担当職員名	
------	--	-------	--

品名	
----	--

No.	受取日	受入数	払出数	現在残数	取扱者	摘要・備考
1	. .					
2	. .					
3	. .					
4	. .					
5	. .					
6	. .					
7	. .					
8	. .					
9	. .					
10	. .					
11	. .					
12	. .					
13	. .					
14	. .					
15	. .					
16	. .					
17	. .					
18	. .					
19	. .					
20	. .					

※1 品目ごとに作成する。

2 摘要・備考欄には、購入先及び払出先等を記入する。

遺体收容簿

避難所名		担当者	
------	--	-----	--

番号	受付 年月日 時間	氏名 生年月日	現住所	性別	主たる死亡要因	死亡診断 医療機関 医師名
1	・ :	・ .		男女		
2	・ :	・ .		男女		
3	・ :	・ .		男女		
4	・ :	・ .		男女		
5	・ :	・ .		男女		
6	・ :	・ .		男女		
7	・ :	・ .		男女		
8	・ :	・ .		男女		
9	・ :	・ .		男女		
10	・ :	・ .		男女		
11	・ :	・ .		男女		
12	・ :	・ .		男女		
13	・ :	・ .		男女		
14	・ :	・ .		男女		
15	・ :	・ .		男女		

災害応急米穀供給割当申請書様式

第 号
平成 年 月 日

埼玉県知事様

申請者（受配責任者）

住 所

職

氏 名

印

災害応急米穀の供給割当について（申請）

このことについて、下記のとおり供給割当されたく申請する。

記

1 品目及び数量

水稲うるち米 K g

2 積算基礎

3 要受先（小売業者住所氏名）

4 申請の理由

水防警報の種類及び発表様式

種類	内容	発表基準
待機	<p>1 出水あるいは、水位の再上昇などが予想される場合に、状況に応じて直ちに水防機関が出勤できるように待機する必要がある旨を警告するもの</p> <p>2 水防機関の出勤期間が長引くような場合に、出勤人員を減らしてもさしつかえないが水防活動をやめることはできない旨を警告するもの</p>	<p>気象予報、警報など及び河川状況により、特に必要と認めるとき</p>
準備	<p>水防に関する情報連絡、水防資器材の整備、水こう門機能などの点検、通信及び輸送の確保などに努めるとともに、水防機関の出勤の準備をさせる必要がある旨を警告するもの</p>	<p>雨量、水位、流量その他の河川状況により必要と認めるとき</p>
出勤	<p>水防機関が出勤する必要がある旨を警告するもの</p>	<p>洪水注意報などにより、または、水位、流量その他の河川状況により警戒水位を越えるおそれがあるとき</p>
指示	<p>水位、滞水時間その他水防活動上必要な状況を明示するとともに、越水、漏水、崩壊亀裂その他河川状況により警戒を必要とする事項を指摘して警告するもの</p>	<p>洪水警報などにより、または、既に警戒水位を越え災害のおこるおそれがあるとき</p>
解除	<p>水防活動を必要とする出水状況が、解消した旨及び当該基準水位観測所名による一連の水防警報を解除する旨を通告するもの</p>	<p>警戒水位以下に下降したとき、または、警戒水位以上であっても水防作業を必要とする河川状況が解消したと認めるとき</p>
情報	<p>雨量、水位の状況、水位予測、河川・地域の状況など水防活動上必要なもの</p>	<p>状況により必要と認めるとき</p>

水防警報

埼玉県 県土整備部 河川砂防課 発表								
発表日時	平成 年 月 日 時 分							
発表河川	発表基準水位観測所							
発表情報	待機・準備・出動・指示・情報・解除	発表番号	第 号					
番号	発表内容							
1	現況文	〔①流域〕 〔②地点〕 の雨は、 日 時までに mmです。						
2		の水位は、 日 時現在 mmです。						
3		の水位は、 日 時 分に	〔①水防団待機水位（指定水位）〕 〔②はん濫注意水位（警戒水位）〕 〔③はん濫危険水位（危険水位）〕 〔④最高水位 m〕	〔⑤に達し〕 〔⑥を越え〕 〔⑦を下回り〕	ました。			
4		の水位は、	〔①1時間に cm程度上昇して〕 〔②平衡状態が続いて〕 〔③1時間に cm程度下降して〕	います。				
5		予想	の水位は、 日 時 分に m程度と見込まれます。					
6	被災状況文	1	地先の	〔①堤防〕 〔②堤内地〕 〔③無堤地〕 〔④〕	に	〔⑤漏水 ⑥亀裂 ⑦洗掘〕 〔⑧法崩れ ⑨護岸破損〕 〔⑩破堤 ⑪越水 ⑫浸水〕 〔⑬〕	が発生	〔⑭する恐れがあります。〕 〔⑮しました。〕
		2	地先の	〔①堤防〕 〔②堤内地〕 〔③無堤地〕 〔④〕	に	〔⑤漏水 ⑥亀裂 ⑦洗掘〕 〔⑧法崩れ ⑨護岸破損〕 〔⑩破堤 ⑪越水 ⑫浸水〕 〔⑬〕	が発生	〔⑭する恐れがあります。〕 〔⑮しました。〕
		3	地先の	〔①堤防〕 〔②堤内地〕 〔③無堤地〕 〔④〕	に	〔⑤漏水 ⑥亀裂 ⑦洗掘〕 〔⑧法崩れ ⑨護岸破損〕 〔⑩破堤 ⑪越水 ⑫浸水〕 〔⑬〕	が発生	〔⑭する恐れがあります。〕 〔⑮しました。〕
7	指示文	水防機関は、		〔①嚴重に警戒〕 〔②引き続き注意〕	してください。			
8		水防機関は、		〔①待機〕 〔②準備〕 〔③出動〕	してください。			
9		水防機関は、出勤体制を強化し水防工法を行って下さい。						
10		水防機関は、巡視員を現地に残し、待機して差し支えありません。						
11		水防警報を解除します。						
12	特記							

川 はん濫警戒情報 (水位情報通知)

埼玉県 県土整備部 河川砂防課 発表										
発表日時	平成	年	月	日	時	分				
発表河川		発表基準 観測所								
発表内容										
<p style="text-align: center;">日 時 分に mを記録し、 避難判断水位（特別警戒水位）に達しました。 水防法第 13 条第 2 項に基づき通知（周知）します。 水防管理団体は警戒を強めるとともに 立ち退き指示（避難勧告）等の判断を検討してください。</p>										
<p>【参考】発表基準観測所の水位設定</p> <table style="margin-left: auto; margin-right: auto;"> <tr> <td>はん濫危険水位</td> <td style="text-align: right;">m</td> </tr> <tr> <td>避難判断水位</td> <td style="text-align: right;">m</td> </tr> </table>							はん濫危険水位	m	避難判断水位	m
はん濫危険水位	m									
避難判断水位	m									

送受信欄

発表機関	埼玉県県土整備部 河川砂防課	①	送信者名	送信時刻 時 分
送受信機関		②	受信者名	受信時刻 時 分
		③	送信者名	送信時刻 時 分
受信機関		④	受信者名	受信時刻 時 分

※FAX を受信された機関は送受信欄に必要事項を記入の上、FAX 送信機関へ返信（送信）して下さい。

送受信系統図

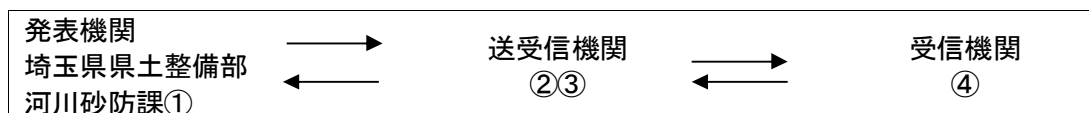

罹災証明申請書

(あて先)川口市長

年 月 日

(申請者※1) 氏名 ふりがな :

〒 - 住所 :

電話番号 : - -

(代理人の場合) 氏名 ふりがな :

電話番号 : - -

申請者との関係 : 同一世帯の親族・その他※2 ()

※1 居住者による申請の場合、申請者は世帯主としてください。 ※2 その他の場合、委任状を併せて提出してください。

罹 災 日 時	年 月 日 時 分頃
罹 災 場 所	川口市
罹災家屋との関係	1. 所有者 2. 管理者 3. 賃貸人 4. その他()
罹災家屋について <small>※該当する方に○をつけてください。</small>	1. 住家の有無 → 住家 ・ 非住家 2. 構造について → 木造・プレハブ ・ 非木造
罹 災 原 因	地震・水害(床下浸水・床上____cm程度浸水)・その他()
罹 災 の 内 容 <small>※詳細に記入ください。</small>	
必 要 枚 数	____枚
使 用 目 的	災害見舞金の申請 ・ 税の減免申請 ・ 保険会社への申請 その他()

※「罹災家屋との関係」：所有者→持家、管理者→貸家、賃貸人→借家 とする。

申請に必要な書類 (下記に☑してください)	
<input type="checkbox"/> 本人確認書類(個人番号カード・運転免許証・健康保険証・その他)	<input type="checkbox"/> 被害状況の写真 (印刷したもの)
<input type="checkbox"/> 法人に所属している従業員証、名刺等 (法人申請に限り)	<input type="checkbox"/> 委任状 (代理申請に限り)

<p>【任 意】 自己判定方式 (写真による判定) により交付を希望する場合は下記に☑してください</p> <p><input type="checkbox"/> 「準半壊に至らない (一部損壊)」の判定に同意し、自己判定方式による罹災証明書交付を申請します</p> <p style="padding-left: 20px;">※自己判定方式とは、被害が軽微のため、実地調査を行わず、写真で被害判定を行う方法です。</p> <p style="padding-left: 20px;">判定は最も被害の少ない「準半壊に至らない (一部損壊)」となりますが、発行期間が短縮されます。</p>
--

受 付 窓 口 処 理 欄	
【申請番号】	【発行番号】
【備 考】	

(注) 家屋以外 (車両、重機、家財等) の罹災は、罹災証明書でなく「罹災届出証明書」を発行しています。
詳細は危機管理課ホームページをご覧くださいか、危機管理課窓口 (第一本庁舎 5 階) までお問合せください。