

横曽根公民館だより

～つどう・まなぶ・
むすぶ・つなぐ～

5月の休館日：7日・11日・18日・25日

編集・発行 横曽根公民館
館長 高野 久徳
住所 川口市西川口5-2-1
電話 048-256-5004



200.02036@city.kawaguchi.saitama.jp

ホームページ：[横曽根公民館](#) [検索](#)

※掲載のイラストは、(株)インプレス発行の「イラスト大全10000」を使用しています。

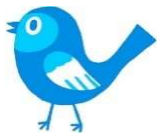

子どもの居場所



横曽根公民館3階ラウンジにおいて、「子どもたちが安心して集える居場所」を下記のとおり開催します。そよかぜそらぐみ（子どもたちの居場所を支援する会）の皆さんの運営で、遊びや学びの場の提供、情報交換や相談など寄り添ったサポートを行います。

お気軽にお越しください。

開催日

毎週火曜日 10:00～12:00
第2・第4木曜日 14:00～16:00

- 開催場所 横曽根公民館 3階ラウンジ
- 事業運営 そよかぜそらぐみ(子どもたちの居場所を支援する会)
- お問い合わせ 横曽根公民館 電話048-256-5004



「そよかぜそらぐみ」は、横曽根公民館を拠点とした、子どもたちの居場所づくりの活動を行っている地域団体です。子どもたちが「心地よい」「安心できる」と感じられる居場所、また、社会とのつながりを求める若者、そしてその家族のために温かくて自由な空間を提供します。それぞれの方が「ありのままの自分でもいい」と思えるような、優しい時間とつながりを大切にしていきます。

「フードドライブ」を実施します！！

フードドライブとは、家庭で余っている食品を必要としている人（団体・施設等）に寄贈する活動のことです。食品ロスの削減にも繋がります。

- 受取期間 令和8年5月26日（火）～ 5月31日（日）
- 受取時間 午前9時00分～午後9時00分（日曜日は午後5時00分まで）
- 受取場所 横曽根公民館 2F ロビー

【対象となる品目】

- 穀類 … 麺類・小麦等（切り餅、パスタ、乾麺など）
- 保存食品 … 缶詰・ビン詰等（ビン詰めジャム、果物缶詰など）
- インスタ食品 … カップ麺など
- いし食品 … プラスティック容器入りのご飯類など



※ 注意事項

1. 賞味期限が明記されているもので、その期限が1か月以上あるもの
2. 常温で保存可能なもの（生鮮食品、冷凍食品は対象外）
3. 未開封であるもの
4. 破損で中身がでていないもの

5月の大型連休 横曽根民館は開館しています

閉館時間が早い日がありますので、ご注意ください。

		開館	開館時間
4月29日（水）	昭和の日	○	9時～17時
30日（木）	平日	○	9時～21時
5月 1日（金）	平日	○	9時～21時
2日（土）	土曜	○	9時～21時
3日（日）	憲法記念日	○	9時～17時
4日（月）	みどりの日	○	9時～17時
5日（火）	こどもの日	○	9時～17時
6日（水）	振替休日	○	9時～17時
7日（木）	平日	×	休館日（振替休館）

としよかんコーナー

お子さんといっしょに参加できるイベント、開催中！

毎週土曜日「おはなし会」

小学生の部 10:00 ~ 10:30
幼児の部(3歳~) 10:40 ~ 11:00

毎月 第3土曜日「わらべうたであそぼう」

11:10 ~ 11:40
対象:0歳~3歳のお子さんと保護者の方

川口市立横曽根図書館 川口市西川口 5-2-1 ☎048-256-1005

開館時間:火~金 10:00~18:00

土・日・祝日 9:00~17:00



5月の休館日...5/7(木)、5/11(月)、5/18(月)、5/25(月)、5/29(金)



開催日(曜日)	時間	会場	対象
12、19、26(火)	9:10~11:40	横曽根公民館 3階 日本間	おおむね 3歳までの子どもと保護者の方。もうすぐママの方。参加費用は無料です。申込みは不要ですので、お気軽にお越しください。
14、21、28(木)			
1、8、15、22、29(金)	13:40~16:10		

ぴよぴよなかま~ ボランティアさんによる おやこの遊びひろば

9、23(土)	10:30~11:30	横曽根公民館 3階日本間
---------	-------------	--------------

お問合せ 子育て支援課 (TEL 048-258-1112)

活動団体の利用場所等の変更がありました

琴 勇 会

- 琴城流（大正琴）
 - 公民館の文化祭参加しています。
 - 年 1 回川口文団連に参加しています。
 - 慰問にも申し入れがあれば参加しています。
 - 主に第 1、3 水曜日 13時～16時30分に活動
- ★変更内容 使用室が会議室4号に変更

ハニー・パッチワーク

- 小物や大きな壁かけ、個性的なバックなどを作ります。
メンバーの皆さんも10年以上教室に通われています。
 - 主に第 1、3 木曜日 10時～13時に活動
- ★変更内容 使用室が会議室4号に変更

民 遊 会

- 民謡、唄、三味線の普及にとりこんでいます。
- ★変更内容
- 使用室が会議室5号に変更
 - 活動日が主に第 1、第 2、第 3 日曜日に変更
 - 活動時間が15時～17時に変更

館内での落とし物、忘れ物が増えています。
利用後、お帰りの際にはお忘れ物がないようお気を付けください。