

1 練習通報選択



2 地図画面操作（現在地選択時）～通報



3 チャットの練習

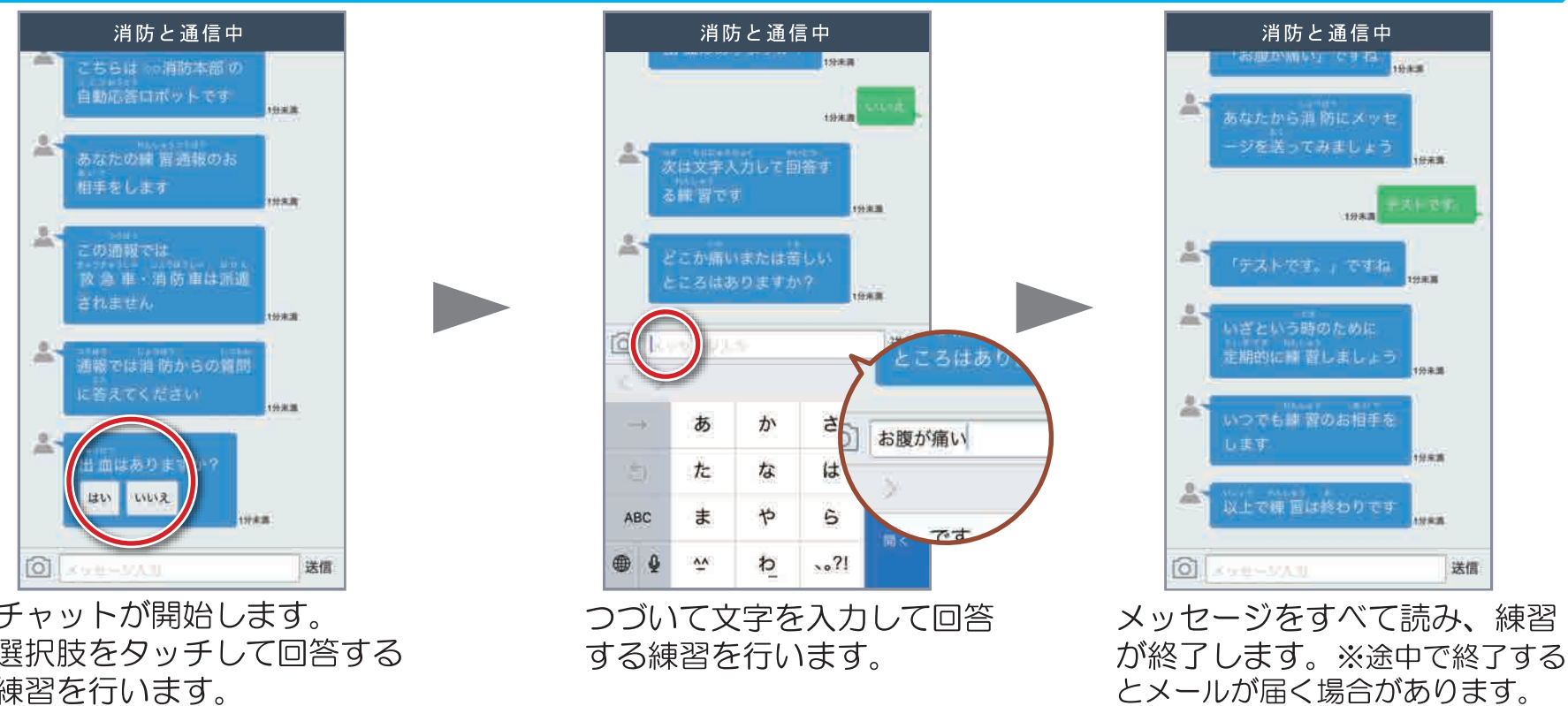

聴覚や発話に障がいのある方へ

スマートフォン版



NET119緊急通報システムをご利用ください

もしもの時の緊急通報



「NET119緊急通報システム」

NET119緊急通報システムは、聴覚や発話に障がいのある方のためのシステムです。携帯電話・スマートフォンを使い、素早く119番に通報することができます。

ご利用できる方

利用料：無料

スマートフォンの通信料が別途必要です。



1 申請書類提出

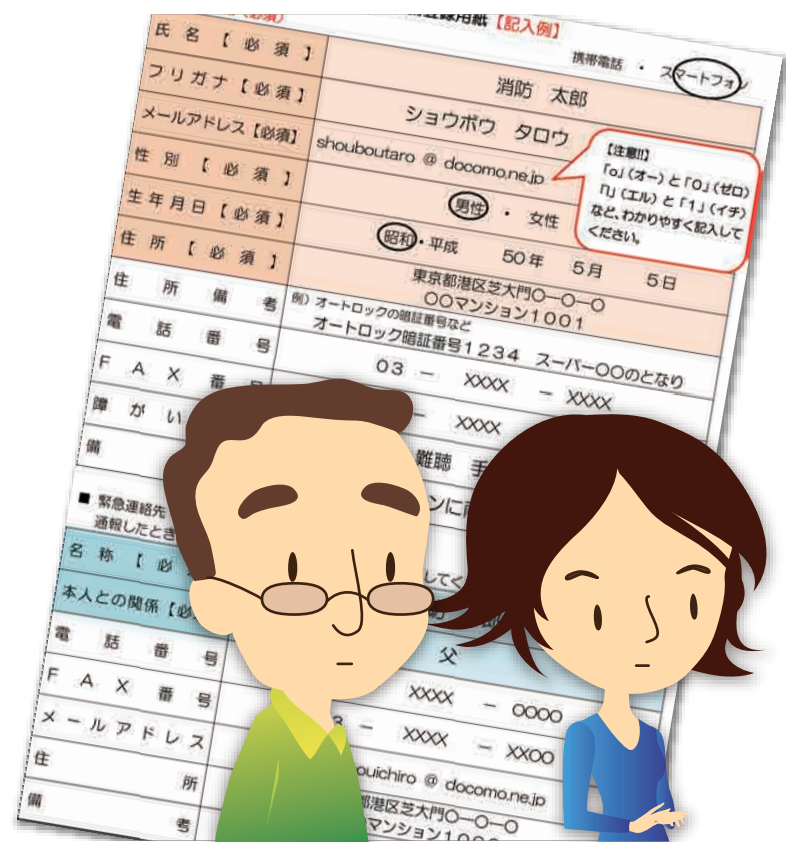

注意

「web119.info」ドメインを利用可能にしておいてください。

「迷惑メール設定」をしている場合は、メールが届かない場合があります。

詳細な設定方法は、各携帯電話会社の店舗等でご確認ください。

NET119を利用するためには、申請書類を提出し、利用者登録の手続きが必要です。手続き完了後、登録メールアドレス宛にメール（メールアドレス認証用URL）が届きます。

2 メールアドレス認証

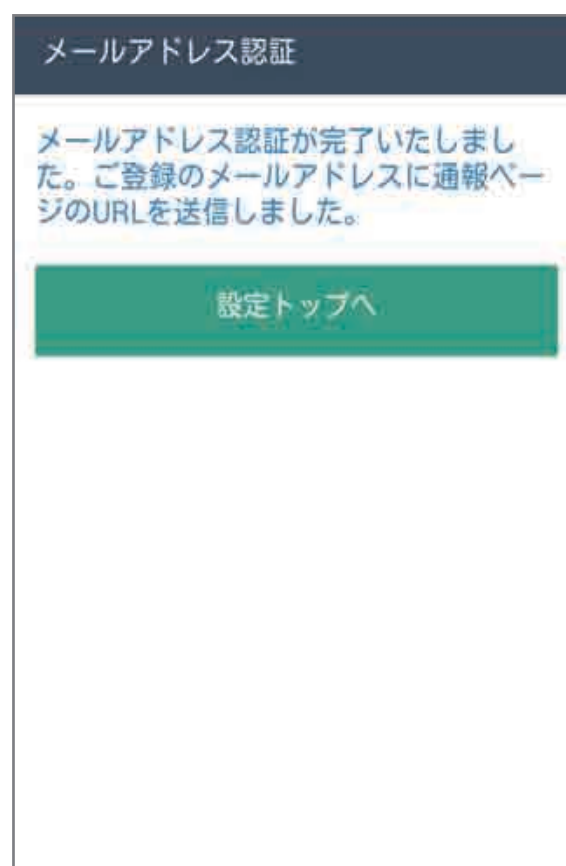
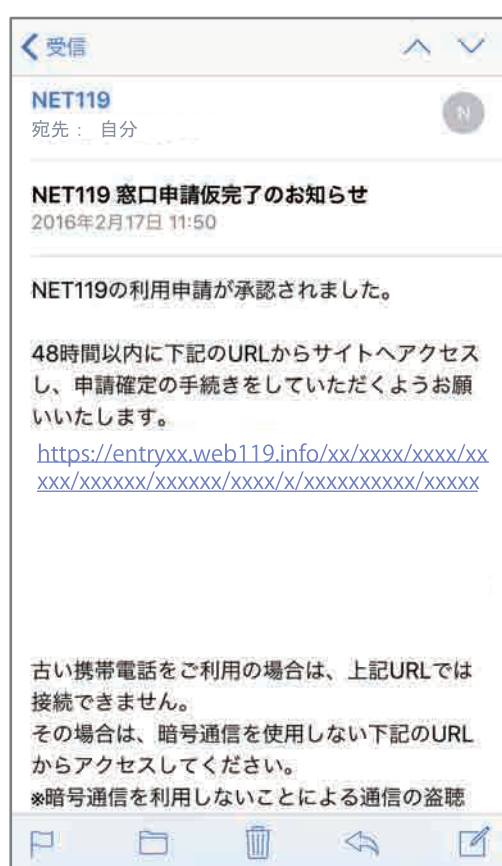

WEB画面を閉じます

受信したメール内のURLを選択します。

メールの送受信が可能であれば、メールアドレス認証作業が完了します。

3 通報URLメール受信

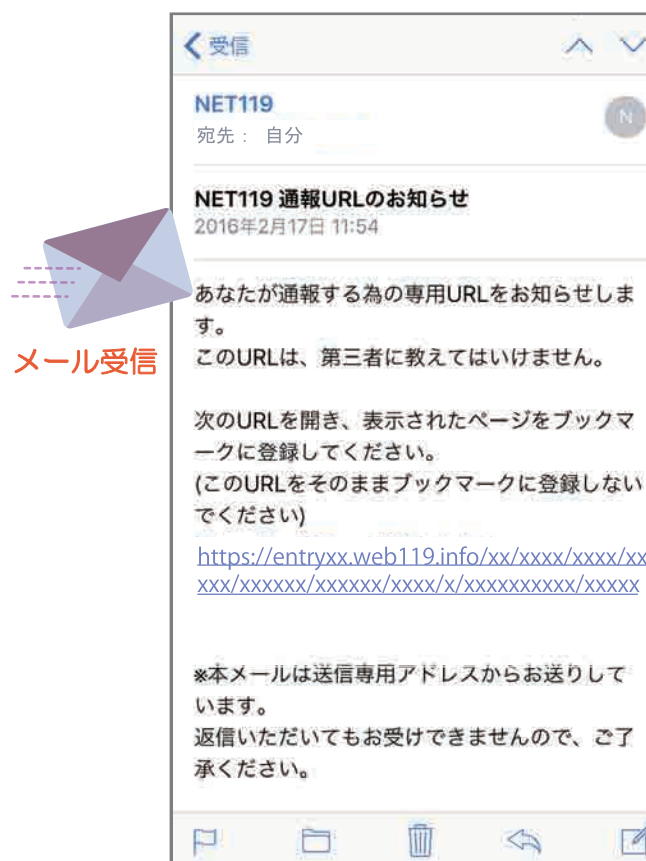

「NET119通報URL」を選択します。

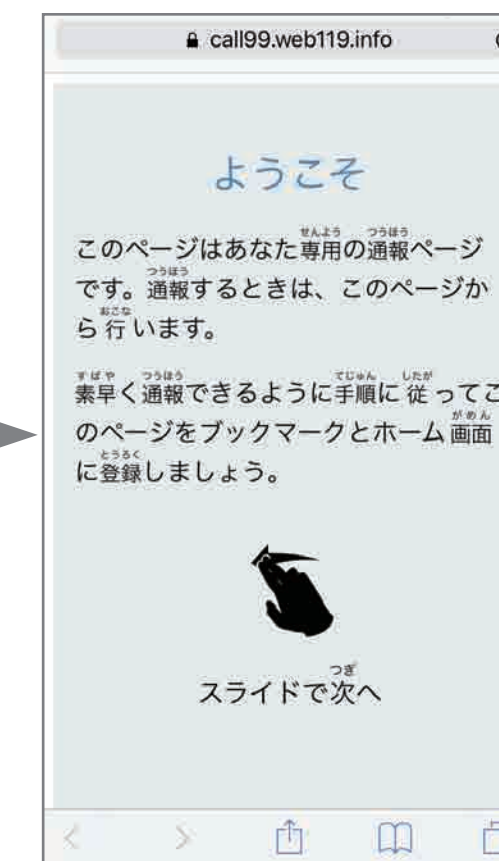

通報URL選択後、案内ページが表示されます。

※iPhoneの場合



ブックマーク登録及び、ホーム画面登録を行います。

4 ブックマーク・ホーム画面登録

※Androidの場合

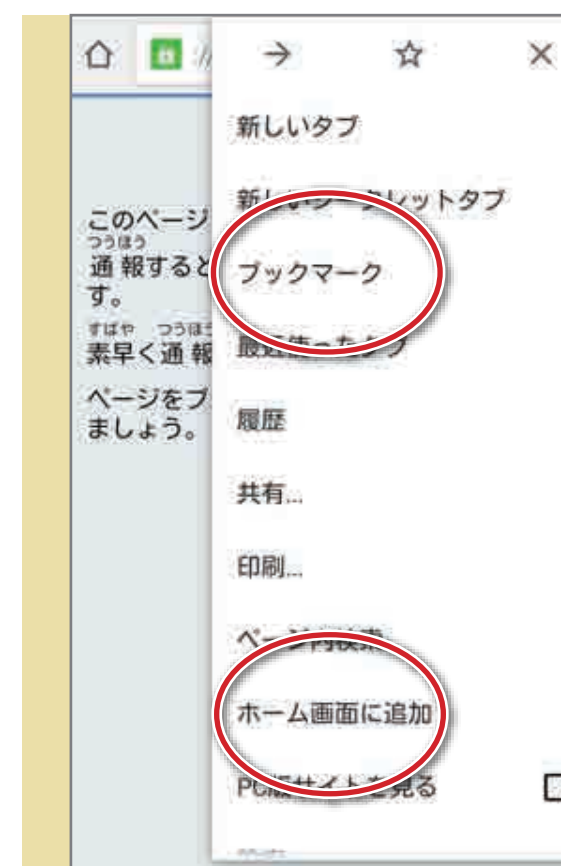

ブックマーク登録及び、ホーム画面登録を行います。

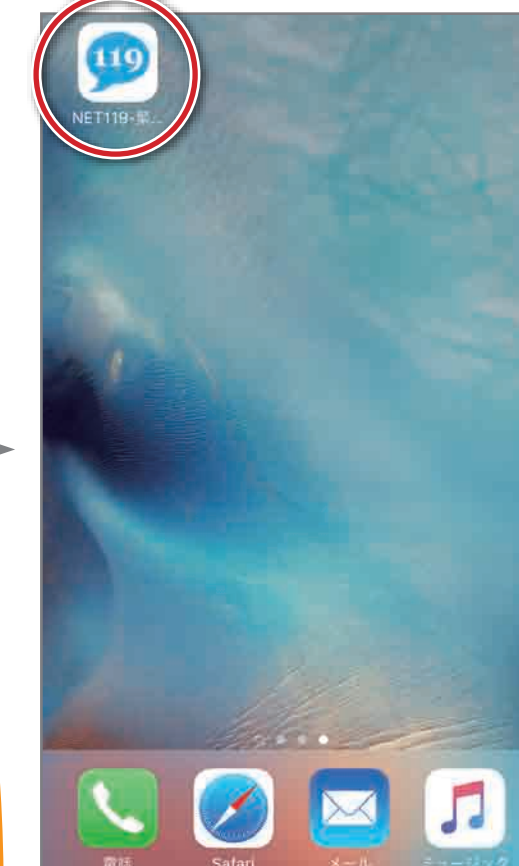

ホーム画面にショートカットを設定します。



アイコンの選択後、通報画面が起動します。