

軽自動車税（種別割）申告（報告）書兼標識交付申請書
（原動機付自転車・小型特殊自動車）

令和 年 月 日（あて先）川口市長
つぎのとおり申告（報告）及び申請します。

ご希望のナンバープレートの種類を選択してください。（※）
☐新ナンバー（原付のみ） ☐従来型ナンバー

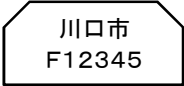

◎太枠内をご記入ください。

申告の理由		種 別		標 識 番 号 (ナンバー)	川 口 市					
新 規	変 更	原動機付自転車	小型特殊自動車		F			○	○	○
<input type="checkbox"/> 購入 <input type="checkbox"/> 譲受け <input type="checkbox"/> 転入 <input type="checkbox"/> その他 ()	<input checked="" type="checkbox"/> 所有者 <input checked="" type="checkbox"/> 使用者 <input type="checkbox"/> 住所 <input type="checkbox"/> 標識番号 <input type="checkbox"/> その他 ()	<input checked="" type="checkbox"/> 第一種 一般原付(50cc又は0.6kW以下) <input type="checkbox"/> 第一種 特定原付(0.6kW以下) <input type="checkbox"/> 第二種乙(90cc又は0.8kW以下) <input type="checkbox"/> 第二種甲(125cc又は1.0kW以下) <input type="checkbox"/> ミニカー(三輪、四輪)	<input type="checkbox"/> 農耕作業用 <input type="checkbox"/> その他 ()	納税義務発生 年 月 日	令和 年 月 日					
				旧 標 識 番 号						

納税（申告・報告）義務者	所 有 者	住 所 又は 所在地	〒 3 3 2 - 0 0 1 5 川口市川口 3 - 1 - 1			所有形態	1 自己所有 2. 所有権留保 3. 商品車 4. リース車 5. その他 ()			
		(フリガナ) 氏 名 又は 名 称	カワグチ リリア 川口 里々亜			主たる定置場	1 左記所有者の住所又は所在地と同じ ()			
	生年月日	明・大・昭平 6 2 年 4 月 1 日	電話番号	2 5 8 - 〇〇××		※()内は旧主たる定置場所在の市町村名を記入	2. ()			
	使 用 者	住 所 又は 所在地	〒 □□□ - □□□□ <input checked="" type="checkbox"/> 同上			車 名	型式及び年式	原動機の型式番号		
		(フリガナ) 氏 名 又は 名 称	<input checked="" type="checkbox"/> 同上			〇〇				
		生年月日	明・大・昭平 年 月 日	電話番号			車 台 番 号	型式認定番号	総排気量又は定格出力	
		3YJ-〇〇〇〇〇〇〇	1-1590	49 c c k W						
	届 出 者	住 所 又は 所在地	川口市川口 3 - 1 - 1 <input type="checkbox"/> 同上			長 さ	幅	最 高 速 度		
		(フリガナ) 氏 名 又は 名 称	カワグチ イチロウ 川口 一郎 <input type="checkbox"/> 同上			- c m	- c m	- k m / h		
	電話番号		2 5 8 - 〇〇××			販 売 証 明 書	上記 <input checked="" type="checkbox"/> 原動機付自転車(特定原付を除く。)・ <input type="checkbox"/> 特定原付・ <input type="checkbox"/> 小型特殊自動車を販売又は譲渡したことを証明します。 令和 5 年 6 月 1 日 住所又は所在 川口市川口 1 - 1 - 1 氏名又は名称 川口 希良里 電 話 番 号 259-〇〇××			
(※) ナンバープレートの種類の選択が無い場合は、従来型ナンバーを交付いたします。						<input type="checkbox"/> 別紙	別紙のとおり			

届出者が 法人の場合	住 所 又は 所在地		
窓口申請者 情報を記入 してください	(フリガナ) 氏 名	届出者との 関係	<input type="checkbox"/> 従業員 <input type="checkbox"/> その他 ()

【 本人確認 】
☐運転免許証 ☐マイナンバーカード ☐在留カード ☐パスポート ☐その他 ()

古物商許可番号

屋号を持たず販売をされているかたは、上記古物商許可番号を記入してください。