

軽自動車税申告（報告）書兼標識交付申請書
（原動機付自転車・小型特殊自動車）

令和 年 月 日（あて先）川口市長
つぎのとおり申告（報告）及び申請します。

ご希望のナンバープレートの種類を選択してください。（※）
新ナンバー（原付のみ） 従来型ナンバー

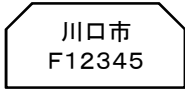

◎太枠内をご記入ください。

申告の理由		種 別		標 識 番 号 (ナンバー)	川 口 市			
新 規	変 更	原動機付自転車		小型特殊自動車				
<input type="checkbox"/> 購入	<input type="checkbox"/> 所有者	<input type="checkbox"/> 第一種 一般原付 (総排気量50cc又は定格出力0.6kW以下)	<input type="checkbox"/> 第一種 一般原付 (総排気量125cc以下かつ最高出力4.0kW以下)	<input type="checkbox"/> 農耕作業用	納税義務発生			
<input type="checkbox"/> 譲受け	<input type="checkbox"/> 使用者	<input type="checkbox"/> 第一種 特定原付 (定格出力0.6kW以下)	<input type="checkbox"/> 第二種 乙 (総排気量 90cc又は定格出力0.8kW以下)	<input type="checkbox"/> その他 ()	令和 年 月 日			
<input type="checkbox"/> 転入	<input type="checkbox"/> 住所	<input type="checkbox"/> 第二種 甲 (総排気量125cc又は定格出力1.0kW以下)	<input type="checkbox"/> ミニカー(三輪、四輪)		旧 標 識 番 号			
<input type="checkbox"/> その他 ()	<input type="checkbox"/> 標識番号 ()							

納税者(申告・報告)	住所又は所在地	〒 □□□-□□□□		所有形態	1. 自己所有 2. 所有権留保 3. 商品車 4. リース車 5. その他 ()			
	(フリガナ) 氏名又は名称			主たる定置場	1. 左記所有者の住所又は所在地と同じ ()			
	生年月日	明・大・昭・平・令 年 月 日	電話番号		※()内は旧主たる定置場所在の市町村名を記入	2. ()		
	住所又は所在地	〒 □□□-□□□□ <input type="checkbox"/> 同上		車 名	型式及び年式	原動機の型式番号		
使用者	(フリガナ) 氏名又は名称			車 台 番 号	型式認定番号	総排気量又は定格出力 c c k W		
	生年月日	明・大・昭・平・令 年 月 日	電話番号		長 さ	幅	最 高 速 度	最 高 出 力
	住所又は所在地	〒 □□□-□□□□ <input type="checkbox"/> 同上		cm	cm	km/h	k W	
	住所又は所在地			販 売	上記 原動機付自転車 <input type="checkbox"/> 第一種 一般原付 (総排気量50cc又は定格出力0.6kW以下) <input type="checkbox"/> 第一種 一般原付 (総排気量125cc以下かつ最高出力4.0kW以下) <input type="checkbox"/> 第一種 特定原付 (定格出力0.6kW以下) <input type="checkbox"/> 第二種 乙 (総排気量 90cc又は定格出力0.8kW以下) <input type="checkbox"/> 第二種 甲 (総排気量125cc又は定格出力1.0kW以下) <input type="checkbox"/> ミニカー (三輪、四輪)			
届出者	(フリガナ) 氏名又は名称			証 明 書	<input type="checkbox"/> 記入 <input type="checkbox"/> 別紙			
	窓口申請者名 法人のみ	<input type="checkbox"/> 従業員 <input type="checkbox"/> その他	電話番号		を販売又は譲渡したことを証明します。 令和 年 月 日 住所又は所在地			
	氏名又は名称				氏名又は名称			
電話番号				電 話 番 号				
古物商許可番号				古物商許可番号				

(※) ナンバープレートの種類が無い場合は、従来型ナンバーを交付いたします。

屋号を持たず販売をされているかたは、上記古物商許可番号を記入のうえ、古物商手帳の写しを提出してください。

【 本人確認 】

運転免許証 マイナンバーカード 在留カード パスポート その他 ()

第33号の5様式記載要領

- 1 この申告書は、原動機付自転車又は小型特殊自動車1台ごとに作成すること。
 - 2 「申告の理由」及び「種別」の各欄には、該当箇所の□(チェック欄)にレを記入すること。
なお、「種別」の欄については、該当箇所の□(チェック欄)のいずれか1つのみにレを記入すること。
 - 3 「納税(申告・報告)義務者」の欄には、所有者と使用者が同じである場合は、所有者欄のみを記入すること。
 - 4 「納税(申告・報告)義務者」の欄の「住所又は所在地」には、都道府県、市町村名、番地まで記入すること。また、納税義務者等がビル等に入居している場合又は同居人である場合には、ビル等の名称のほかに棟号数、室番号又は〇〇様方のように、郵便物が確実に届くように記入すること。
 - 5 「届出者」の欄には、申告に来た者が納税義務者以外の者である場合に記入すること。
 - 6 「所有形態」の欄については、該当項目を○で囲むこと。また、「5.その他」に該当する場合には、()内にその詳細を記入すること。
 - 7 「主たる定置場」の欄には、申告の際の主たる定置場が所有者の住所又は所在地と同じである場合については1を○で囲み、それ以外の場合については2の欄にその住所又は所在地を具体的に記入すること。
また、変更の申告の場合については、()内に旧主たる定置場所在の市町村名を記入すること。
 - 8 「長さ」、「幅」及び「最高速度」の欄は、特定原付の申告時のみ記入すること。
 - 9 「最高出力」の欄は、総排気量125cc以下かつ最高出力4.0kW以下の一般原付の申告時のみ記入すること。
 - 10 「販売・譲渡証明書」の欄には、申告に係る原動機付自転車又は小型特殊自動車を販売又は譲渡をした者が、該当箇所の□(チェック欄)にレを記入し、その者の住所又は所在地、氏名又は名称並びに電話番号を記入すること。なお、証明の年月日については、その販売又は譲渡が行われた日を記入すること。
また、屋号を持たず販売をした者は、太わく内の古物商許可番号も記入のうえ、古物商手帳の写しを提出すること。
- 備考 申告者・報告者にあつては、原動機付自転車のうち、外部電源により供給される電気を動力源とするものであって、道路運送車両の保安基準第1条第1項第13号の6イ及びロに規定する要件の全てに該当するものでなければ、特定小型原動機付自転車に該当しないものであることに留意すること。

原付バイクの登録手続きに必要なもの (注1)

		身分証明書	販売証明書	廃車申告 受付書	譲渡証明書	標識 (ナンバー)	標識交付 証明書	委任状	その他の 提出書類
購入した時		◎	◎					△(注2)	△(注3)
人から譲られたとき	前の所有者の廃車 手続きが済んでいる	◎		◎	◎			△(注2)	△(注3)
	前の所有者の廃車 手続きをしていない	◎			◎	◎	◎	△(注2)	△(注3)
引越してきたとき	前の住所地で廃車 手続きが済んでいる	◎		◎				△(注2)	△(注3)
	前の住所地で廃車 手続きをしていない	◎				◎	◎	△(注2)	△(注3)

(注1) 上の表は川口市で登録を行う場合のものです。他の市区町村で登録を行う場合は、その市区町村担当部署にお問合せください。

(注2) 個人の登録で代理申請の場合は委任状が必要になります。なお、同一世帯の家族(市内にお住まいのかた)の場合は不要です。

法人の登録で代表者でないかたが申請する場合は委任状が必要になります。

(注3) 個人の登録で川口市に住民票が無い場合は、現在住民登録がある市区町村の発行した住民票及び公共料金の領収書等の現住所が確認できるものをお持ちください。法人の場合は、設立(設置)届を川口市役所に提出した後に登録申請を行ってください。

なお、届出の必要の無い一部の法人(市外リース会社、無人倉庫など事業所にあたらぬもの)につきましては、下記までお問合せください。

〒332-8601 埼玉県川口市青木2丁目1番1号 川口市理財部市民税課諸税係 電話(048)259-7633(直通)