



Public Relations
"HATOGAYA"

No.682
平成22年

広報

1

2010

はとがや

今月の主な内容

- ▷ 新年のごあいさつ 2
- ▷ 健康で健やかな年にしましょう 3
- ▷ 次世代育成支援行動計画 4
- ▷ 市民健康づくり事業 4
- ▷ 保留地の公売 4
- ▷ 市議会から 5
- ▷ 募集・お知らせ・施設だより 6・7
- ▷ 健康はみずからの手で 8・9
 ゴミ収集日程、各種無料相談、日曜・祝日当番医
- ▷ みんなのページ 10・11
- ▷ 図書館 13
- ▷ フォトニュース 14・15



謹賀新年

元気よく「よいしょー！」

南保育所で恒例の「お餅つき」が行われました。

みんなの「よいしょー」というかけ声に合わせて、年長のお子さんが元気よく杵を下ろします。このあと、きなこや納豆など5種類の味つけをしたつきたてのお餅を、みんな笑顔でほおばっていました。

さあ、新しい年のスタートです。お餅のように粘り強い1年にしていきたいですね。



はとがやシティ 鳩ヶ谷

新年明けましておめでとう
ございます。市民の皆様には、
平成22年の輝かしい新年をお
迎えることとお喜び申し上げます。

昨年は、出口の見えない不
況の中、議会毎に補正予算を
組むなどまさに「地域経済対



策」に追われるとともに、政
権交代による市政への影響が
懸念され、また、市内では、
3回目となる不発弾処理や記
録的なゲリラ豪雨に見舞われ
る等、不安感に
満ちた一年でし
た。しかし、
「子育てひろば
ポッポ」の開設
や南鳩ヶ谷駅東口整備の進
捗、まちおこし事業の「ソー
ス焼きうどん」の普及や八幡
木中学校野球部が全国大会で
ベスト8となるなど明るい話

「実りある年に」

市長 木下達則

題もありました。
昨年末には、川口市・鳩ヶ
谷市合併任意協議会が設立・
開催され、合併実現に向け待
望の一步を踏み出すことがで
きました。
本年は、さらに議論を深め、
早期に法定合併協議会に移行
して、合併が成就できるよう
最善をつくしてまいります。

さて、私は、ある剣道大会
で「安心立命」を付けた選手
に出会いました。試合に臨み、
落ち着いた気持で最善を尽く
す、そんな心境なのでしょう。
今年、私の
任期の最終年。
私も「安心立命」
を心にきざみ、
合併の問題をは
じめ、市民生活の安定と安
心・安全な鳩ヶ谷づくりのた
め、騎虎の勢いで市民の皆様
の期待に沿えますよう全力で
当たってまいります。

本市発展の基礎となった
「鳩ヶ谷宿」が整備され、400
年が経ちます。現在、本市の
歴史的、文化的遺産である
「鳩ヶ谷宿」をテーマに歴史
文化継承事業に取り組んでお
りますが、過去の郷愁にとら
われる事なく、郷土の誇りや
市民の皆様の自信に継がるよ
う、まちづくりの観点から進
めてまいります。
結びに、鳩ヶ谷市民の皆様
のご健勝、ご多幸を心より祈
念いたしまして、新年のご挨拶
といたします。

新年のごあいさつ

新年明けましておめでとう
ございます。

市民の皆様にはご家族お揃
いでおだやかな新春をお迎え
のこととお喜び申し上げます。

また平素より鳩ヶ谷市議会
に対し暖かいご理解とご支援を
賜り厚くお礼を申し上げます。



私も議長就任以来1年余が
経ち、この間、厳しい経済環境
の中、鳩ヶ谷市は、安心安全の
まちづくりに市民の皆様と供
に取り組んでまいりました。
幸いにも12月
1日現在、大き
な火災は昨年8
月以降発生して
おりませんし、
交通事故についても、昨年2
月以降、死亡事故ゼロを更新
中です。さらに、犯罪発生率
においても昨年10月までの統
計ですが鳩ヶ谷市を取り巻く

「将来の孫子のために」

市議会議員 西脇博

県南の他市が軒並みワースト
10に入る中において鳩ヶ谷市
は37位という状況でした。
このことは鳩ヶ谷市民のコ
ミュニティ意識の高さゆえと
感謝申し上げます。
さて、懸案であった合併に
関しては、川口市と鳩ヶ谷市
のそれぞれの市議会において
合併協議会設置に向けた決議

が議決されたのを受け、『川
口市・鳩ヶ谷市任意合併協議
会』が昨年12月24日に設立さ
れ、合併に向け話し合いが始
まりました。合併の協議に当
たり私は、決し
て財政状況が厳
しいから合併す
るのではないこ
と、たとえば鳩
ヶ谷市の財政事情について、
人口の増加に伴い、実質単年
度収支は平成16年度から黒字
であり、財政力を判断する財
政力指数も平成20年度0・8

21と好転している現状をと
らえ、あくまで市民の皆様の
生活圏域と行政圏域の一致を
目指すための合併であると考
えています。
元氣な街の更なる発展のた
め、そして将来の孫子のため
に、多くの市民の皆様の意向
である合併の実現に向けて努
力する決意です。
最後になりましたが、本年
が皆様にとりまして、幸多き
年となりますよう心から祈念
致しまして新年のご挨拶とさ
せていただきます。



健康で健やかな年にしましょう

市では、誰もがいつまでも健康で安心して暮らせるように、「市民健康づくり事業～健康はみずからの手で！～」としてさまざまな事業を行っています。

皆さんも、健やかな一年が過ごせるように「健康づくり事業」をきっかけに健康づくりに取り組んでみませんか。

問合せ 健康づくり推進課・内線3012

(健康づくり事業につきましては、4ページをご覧ください)

市民健康づくり事業内容

健診・相談

①母子保健・母子相談の充実

妊婦、乳幼児に関する健康診査や健康相談、あかちゃんのお風呂教室、ウェルカムBaby（両親学級）、ふたごみつごの会など

②健康診査・検診の受診

特定健康診査、後期高齢者健康診査、生活機能評価、人間ドック、各種がん検診、骨密度検診など



うんどう教室（台公園）

予 防

①生活習慣病の予防

講演会、体操教室、健康教室、うんどう教室（前田東公園、だんだん公園東、台公園）など

②介護予防の推進

元気いっぱい介護予防教室（健康運動教室、認知症介護予防教室、脳のトレーニング道場）、通所型介護予防事業（健康運動教室、お口の健康教室）、健康栄養教室など

健康増進

①健康の保持・増進

市民体育祭、健康フェスティバル、初心者向け太極拳教室、壮年ソフトボール大会、ウォークラリー大会、健康づくりウォーキング、市民ハイキング、各公民館・若がえり学級など

②生きがいづくり

生きがい活動支援通所事業、ゲートボール大会など



健康づくり講演会



健康づくり事業の「49歳までのヨガ教室」に参加した方にお話を伺いました。

高橋 美里さん（三二）

参加したきっかけは？

小さい子どもがいて、抱く事が多く、体が痛くなり、運動も不足気味と思っていた時、広報紙でヨガ教室の募集を見て参加しました。

ヨガ教室に参加して変わった事は？

子どもが寝たあとなどの時間を利用し、教室で学んだ事を思い出しながらヨガやストレッチを行います。また、ヨガを始めてから、体の痛みも少なくなり、やはり運動は体に良いと再認識しました。

健康への取り組みは？

食事にも気を遣い、魚・野菜中心の食生活を心掛けています。

今年の目標は？

家族みんなが健康で暮らせるように、食生活に気を配り、笑顔で一年が過ごせるようにしたいですね。

今後も、広報紙などを見ていろいろな事業に参加したいですね。



「うんどう教室」のサブトレーナーとして活動している方にお話を伺いました。

阿部 善之さん（桜4）

引き受けたきっかけは？

学生の頃からサッカーをしていて、体力には多少自信があった事と、若い頃に運動をあまりしていなかった父親の体力が衰えてきて、運動の大切さを感じていた時に、自治会長からお誘いがあり、少しでも地域の皆さんが元気で長生きするためのお手伝いができたらと思い引き受けました。



自分の健康づくりへの取り組みは？

ウォーキングです。歩く事は、体にいい事だと思いますし、四季折々の草花も観賞できてとても気持ちがいいですよ。

今年の目標は？

サブトレーナーのほかに、市から「健康づくり推進員」としても委嘱され、講習会に参加していますので、一日でも早くサブトレーナーや健康づくり推進員として一人前になり、地域の皆さんの健康チェックができるように知識をつけたいですね。



次世代育成支援 行動計画

平成17年3月に策定した「市次世代育成支援行動計画」に定めた10事業について、次世代育成支援対策推進法第8条第6項に基づき公表します。(詳細はホームページに掲載しています)
問合せ 子育て支援課・内線3921

市次世代育成支援行動計画の進捗状況

市重点施策	国調査対象	16年度実績	17年度実績	18年度実績	19年度実績	20年度実績	21年度計画	21年度目標	達成状況
○	○	▶ 通常保育事業 (保育所待機児童の解消)							達成
		416人	493人	551人	554人	657人	515人	732人	
○	○	▶ 放課後児童健全育成事業 (放課後児童クラブの移設・児童定員の拡大)							達成
		230人	6箇所248人	6箇所291人	6箇所289人	6箇所304人	270人	6箇所300人	
○	○	▶ 地域子育て支援拠点事業 (子育て支援センターの整備)							達成
		2箇所	2箇所	3箇所	3箇所	3箇所	3箇所	3箇所	
○	○	▶ ファミリー・サポート・センター (事業) の新設							達成
		-	-	-	-	1箇所	1箇所	1箇所	
○	○	▶ 一時・特定保育 (事業) の充実							達成
		2箇所13人	2箇所13人	3箇所23人	3箇所23人	3箇所23人	2箇所20人	5箇所29人	
○	-	▶ つどいの広場事業 (おやこの遊びひろば) 等の交流の機会や場の提供							達成
		年間45日2施設	年間45日2施設	年間45日2施設	年間135日2施設	年間135日2施設	年間135日2施設	年間135日2施設	
○	-	▶ 児童相談の充実 (① ケース・ワーカー、② 家庭児童相談員)							一部達成
		①1人②2人	①1人②2人	①2人②2人	①2人②2人	①2人②2人	①2人②3人	①2人②3人	
○	-	▶ 子育て支援総合コーディネーターの配置							達成
		0人	0人	2人	4人	10人	1人	13人	
○	-	▶ 児童館の新設							未達成
		1箇所	1箇所	1箇所	1箇所	1箇所	2箇所	2箇所	
○	-	▶ 子育てガイドブックの作成							達成
		未実施	未実施	実施・3,000部	実施・3,000部	実施・4,000部	実施	実施・4,000部	

保留地の公売

里土地区画整理事業地内の保留地の申込みを受け付けています。

▷ 申込受付 2月26日(金)まで。受付時間は午前9時～午後4時(土・日・祝日および1月1日～3日を除きます)

【公売地】

地積	173㎡ (52.3坪)
価格	32,524,000円

※公売については、先着順になります。

▷ 問合せ 里土地区画整理事務所

☎286-2888



◆市民健康づくり体操教室
「20歳から64歳までの体操教室」
室「単3ガ・単体操」
日時 1月17日(日)、午前10時～11時半
場所 市役所2階市民フオ
ラム
対象 市内在住・在勤の20歳～64歳以下の方30人
講師 蓮見美加氏(健康運動指導士)
持ち物 飲み物、タオル、バスタオル
申込み 1月15日(金)までに電話、FAXで(住所、氏名、年齢、性別、電話番号を明記)健康づくり推進課へ。先着順で締め切ります。

「2009
市民健康づくり事業」
健康はみずからの手

◆うんどう教室
全身のびのび運動などで生活習慣病を予防しましょう。普段着で参加できます。(時間は約1時間です)
●台公園(雨天の場合は三ツ和2丁目集会所)
日時 1月13日(水)、午後1時45分～2時受付
●前田東公園(雨天の場合は南4丁目集会所)
日時 1月25日(月)、午前10時15分～10時半受付
●だんだん公園東(雨天の場合はコンフォール東鳩ヶ谷集会所)
日時 1月25日(月)、午後1時45分～2時受付
問合せ 国保年金課・内線3222、健康づくり推進課・内線3021

問合せ 健康づくり推進課・内線3021、☎285・1102

福祉センター 休館のお知らせ

1月6日(水)～2月7日(日)

耐震補強工事の実施に伴い、福祉センターを休館します。利用者の皆様にはご迷惑をおかけいたしますが、ご理解とご協力をお願いします。

なお、市地域包括支援センターは業務を行いますが、相談に来所される方は事前にお電話ください。

問合せ 福祉センター ☎283-1619 (工事期間中は高齢者支援課・内線3621へ)、市地域包括支援センター ☎284-1250

あなたもまちの救急隊に！ 上級救命講習会

日時 2月14日(日) 午前9時～午後5時
場所 市役所2階市民フオーラム
内容 小児・乳児に対する心肺蘇生法、保温・体位管理等、包帯法・副子固定法、搬送法など。講習の最後に簡単な試験があります。
対象 市内在住または在勤者20人(先着順)
申込み 1月5日(火)から
問合せ 消防課 ☎281・0119

上級救命講習会って？

「上級救命講習会」は、幅広い応急手当法の知識や技術を習得することができる講習会です。



AEDを使った心肺蘇生法講習

3時間で学ぶ「普通救命講習会」に比べ、約8時間と講習内容は多いですが、「上級救命講習会」は、小児に対する心肺蘇生法も学ぶことができます。

新型インフルエンザに関するお知らせ

◆ワクチン接種の医療機関の変更について

広報はとがや12月号と同時に配布した「新型インフルエンザワクチン接種について」のお知らせのうち、「接種可能な医療機関」に変更がありました。

今後も医療機関の情報が変更される場合がありますので、市・県ホームページ等で最新情報をご確認ください。

問合せ 保健センター ☎284・2325

市議会から

21年第7回鳩ヶ谷市議会定例会が、11月26日から12月11日まで開かれました。

この議会では、条例の一部改正や補正予算などの市長提出18議案および議員提出5議案が審議され、議員提出4議案を除き、可決・同意されました。

◆人事議案

●教育委員会委員の任命同意について

北西一則氏(新任)
石山則廣氏(再任)

●固定資産評価審査委員会委員の任命同意について

倉持有廣氏(再任)

◆可決された市長提出議案

▽市職員の給与に関する条例等の一部改正、▽市議会議員の議員報酬及び費用弁償等に関する条例の一部改正、▽21年度一般会計補正予算(第5号)、▽県市町村総合事務組合の規約変更、▽21年度国民健康保険特別会計補正予算(第3号)、▽21年度介護保険特別会計補正予算(第2号)、▽市国民健康保険条例の一部改正、▽市在宅重度障害者手当支給条例の一部改正、▽市介護保険条例及び市後期高齢者



医療に関する条例の一部改正、▽国民健康保険条例の一部改正、▽川口市・鳩ヶ谷市一般廃棄物の処分に関する事務の委託に関する協議、▽市自転車駐車場の指定管理者の指定、▽21年度公共下水道事業特別会計補正予算(第3号)、▽21年度里土地地区画整理事業特別会計補正予算(第2号)、▽21年度一般会計補正予算(第6号)

◆一般質問の内容

●12月7日(月)

▼金子幸弘議員(日本共産党) ①教育問題②公契約問題③合併問題

▼奥田智子議員(日本共産党) ①保育問題②行政問題

▼関由紀夫議員(公明党) ①生活困窮者の救済と支援②子育て支援

●12月8日(火)

▼豊原美代子議員(日本共産党) ①高齢者福祉問題②教育問題

▼伊藤ミエ議員(公明党) ①教育問題②環境問題

●12月9日(水)

▼玉井恵章議員(市民クラブ) ①里・辻地区のまちづくり②雇用

▼野崎浩伸議員(日本共産党) ①教育問題②スポーツ施設問題

▼三浦みどり議員(公明党) ①高齢者支援

◆可決された議員提出議案

川口市との任意合併協議会設置に関する決議

第22回

市美術展覧会



日本画・洋画・彫塑工芸・写真・書の作品が多く出展されます。どれも力作ですので、ぜひご覧ください。

日時 1月28日(木)～31日(日) 午前9時～午後5時(31日は午後3時まで)

場所 市役所1階エントランスホールおよび2階市民フオーラム

問合せ 生涯学習課・内線5321

明るい選挙啓発ポスター 応募作品展



市内小中学校児童生徒の「明るい選挙啓発ポスター」応募作品を展示します。

日時 1月18日(月)～22日(金) 午前8時30分～午後5時

場所 市役所1階エントランスホール
問合せ 市選挙管理委員会・内線4821

埼玉県都市競艇組合が主催する戸田競艇の収益金は鳩ヶ谷市の貴重な財源になっています。
開催日程 1月3日(日)～8日(金)、10日(日)～13日(水)、16日(土)～20日(水)

募集

市職員の募集

職種等 左表のとおり
 全職共通受験資格 日本国籍を有する方、地方公務員法第16条に該当しない方、学校教育法による高等学校卒業（見込み）以上の学歴を有する方
 試験日 1月24日（日）
 試験会場 市役所
 受付日 1月12日（火）～14日（木）、午前9時～午後4時（正午～午後1時は除く）
 募集要項 人事課窓口で配布（ホームページにも掲載）
 申込み・問合せ 人事課・内線2132

《市職員職種一覧》

職種	募集人数	受験資格
一般事務 (身体障害者対象)	2人	・昭和56年4月2日以降に生まれた方 ・高等学校卒業程度の学力を有する方 ・身体障害者手帳の交付を受けている方 (活字印刷文による出題に対応でき、口述試験に対応できる方。また、自力通勤が可能で、かつ介護なしに職務遂行が可能な方)
保健師 (民間企業等経験者対象)	1人	・保健師免許を有する方で民間企業等において3年以上職務経験がある方 ・昭和49年4月2日以降に生まれた方

非常勤職員の募集

募集人数は若干名、採用期間は22年4月1日～23年3月31日。「市臨時職員等登録申

込書」を、市役所5階人事課（内線2131）へ提出してください。（受付は随時※土・日・祝日を除く）
 業務内容に関するお問い合わせは廃棄物対策課 ☎281・5043へ

●廃棄物運搬車運転員

応募資格 中型あるいは大型自動車運転免許を有し、最大積載量4t以上のマニュアル車の運転経験がある65歳までの方
 業務内容 廃棄物運搬車（4tマニュアル車）運転業務
 勤務条件 月々金の週5日（29時間勤務）

●環境センター分別作業員

応募資格 身体を動かすことが好きな65歳までの方
 業務内容 屋外でのごみ分別作業

お知らせ

お気軽にご利用ください 休日納税・納付相談

◆国民健康保険税および市税の休日納税相談（認印を持参してください）
 休日納税相談に併せ、平日に金融機関や市役所で納税できない方のために、納税窓口も開設します。また、国保の異動届出のうち、一部の受付業務も行っていますので、事前に国保年金課にお問い合わせのうえお越しください。
 日時 1月30日（土）、31

日（日）午前9時～午後3時
 場所 市役所1階国保年金課窓口および納税課窓口
 問合せ 国保年金課・内線3221～3223、納税課・内線2731～2733

◆介護保険料・後期高齢者医療保険料の休日納付相談

日時 1月30日（土）午前9時～午後3時
 場所 市役所1階高齢者支援課窓口
 問合せ 高齢者支援課介護保険担当・内線3722、後期高齢者医療係・内線3731

20歳になったら国民年金

20歳になったら大人の仲間入り。国民年金に加入しましょう。加入の手続きは市国保年金課窓口で受け付けます。
 ※学生の方、保険料を納められない方は、学生特例や免除の制度がありますので、そのままにせず、まずはご相談ください。
 問合せ 国保年金課・内線3225、浦和年金事務所 ☎048・831・1278

在宅重度障害者手当の対象者拡大

超重症心身障害児として認定された方について、22年1月から、在宅重度障害者手当を受けられることができます。
 ※「超重症心身障害児」とは、重度心身障害児のうち、人工呼吸器管理等の医療的ケアを

必要とする障害のあるお子さんです。
 問合せ 子育て支援課・内線3922、障害者支援課・内線3821

学校給食物資の納入業者登録受付

納入物資 青果物、食肉、豆腐類、調味料など
 用紙配布 1月4日（月）～29日（金）に学校教育課で受け付け
 1月25日（月）～29日（金）に学校教育課へ
 ※25日（月）は午後2時～4時、市役所2階208会議室で受け付けします。
 問合せ 学校教育課・内線5213



市営住宅入居者募集

募集場所および戸数 前田市営住宅（南8） Ⅱ住宅1戸（3DK）、前田改良住宅（南8丁目） Ⅱ住宅2戸（2DK）
 家賃月額 収入に応じて決定
 入居予定日 4月1日（木）以降
 申込み資格 21年1月23日以前から市内に住所を有する、市税等を完納している方（原則親族と同居すること）
 募集案内 1月7日（木）から建設課、市役所総合窓口、市民センターおよび各公民館で配布
 申込み 1月12日（火）～22

日（金）
 問合せ 建設課・内線4331～4333

健康ゆったり 太極拳教室

●「2009市民健康づくり事業」
 日時 2月2日～3月16日の毎週火曜、①午前コース Ⅱ午前9時半～11時半、②午後コース Ⅱ午後7時～9時（各コース計5回）
 場所 ①サンスポーツセンター、②市役所2階市民フォーラム
 対象 小学生以上の市内在住・在勤者で初心者の方各30人（先着順）
 費用 1000円
 申込み 1月5日（火）から参加費を添えて生涯学習課へ
 問合せ 同課・内線5426

第5回環境講習会

日時 2月6日（土）午前9時半、辻公園集合（小雨決行）
 内容 芝川で野鳥観察会
 講師 藤波不二雄氏（財日本鳥類保護連盟 専門委員）、協力 Ⅱ環境市民会議メンバー
 ※双眼鏡等をお持ちの方はご持参ください。
 定員 30人
 申込み 1月29日（金）までに環境対策課へ電話で
 問合せ 同課・内線3421



施設だより

郷土資料館
☎2833・3552

1月8日(金)～13日(水)は、館内消毒と資料整理のため臨時休館となります。

南公民館
☎285・2400

◆人権講座「新春ヒューマン落語」

日時 1月29日(金) 午後1時半～3時(午後1時開場)
内容 第一部Ⅱビデオ上映会、第二部Ⅱ「落語会」(立川らく里氏)
対象 成人50人(託児所はありません)

冬のスポーツを楽しもう! こどもスキー教室

日時 2月20(土)～21日(日) 午前6時30分市役所出発
場所 群馬県水上宝台樹スキー場
対象 市内小学4～6年生40人
費用 1万6,000円(リフト使用料含む。レンタルスキー、ウェアは別料金)
申込み 1月21日(木) 午前8時30分から市役所2階市民フォーラムで。定員を超えた場合、午前9時から公開抽選をします。(参加費を持参してください)



※申込みは1人につき1人まで(家族内は除く)
※当選の権利譲渡は禁止します。
問合せ 生涯学習課・内線5426

中央公民館
☎285・1688

◆はじめてのパソコン教室

日時 AコースⅡ1月23日(土)・24日(日)、BコースⅡ1月30日(土)・31日(日)、各コース午前9時～午後4時
内容 パソコンの基礎、文書作成、Eメール、インターネットの利用方法(各コース共通)
対象 市内在住の成人各コース10人
費用 500円(教材費。当日にご持参ください)
申込み 1月8日(金) 午前9時から窓口で

申込み 1月6日(水) 午前9時から電話または窓口で

児童館
☎285・2425

◆オリジナルけん玉づくり

日時 1月23日(土) 午後1時半～3時半
内容 けん玉に色塗りして自分だけのけん玉を作ろう
対象 小学生20人
申込み 1月8日(金) 午前9時から整理券配布(電話受付は午前9時半から)



子育て支援センター
(里保育所内)
☎286・6350

◆0歳児講座

日時 3月15日(月)・16日(火)・18日(木)・19日(金)、計4回、午前10時～11時半
場所 西公民館
対象 2か月～7か月児と保護者10組程度
申込み 2月3日(水) 午前9時から電話で

◆ひよこクラブ

日時 2月16日(火) 午前10時～11時半
対象 6～7か月児と保護者
内容 子と保護者の交流、ベビーマッサージ

◆べんぎんクラブ

日時 2月16日(火) 午後2時半～4時
対象 1歳児と保護者

内容 子と保護者の交流
申込み 2月3日(水) 午前9時から電話で

◆あひるクラブ

日時 3月3日(水) 午後2時半～4時
対象 2歳児と保護者
内容 子と保護者の交流
申込み 2月3日(水) 午前9時から電話で

◆公立保育所「あそぼう会」

※各保育所とも午前9時半～11時、対象者は、乳幼児と保護者、申込みは1月20日(水) 午前9時から、各保育所へ電話で。(詳細は各保育所へ)

◆桜保育所(☎281・3942)

期日・内容 2月23日(火)「作って食べよう」

◆南保育所(☎283・4001)

期日・内容 2月3日(水)「豆まき」、23日(火)「作って食べよう」

◆三ツ和保育所(☎281・3018)

期日・内容 2月3日(水)「節分」

◆里保育所(☎286・6350)

期日・内容 2月10日・24日の水曜「なかよし劇場」

◆公立保育所園庭開放「ほっとひろば」(申込み不要)

室内や園庭を子育て中の方に開放しています。自由に遊びに来ていただき、お帰りも自由です。お気軽にいらしてください。詳しくは各保育所へお問い合わせください。

子育てひろば ポップ
☎287・4611

※申込みは随時電話で

◆あそぼう会

日時 1月15日(金)・2月2日(火) 午前10時～正午
内容 1月Ⅱ小麦粉粘土で遊ぶ、2月Ⅱ節分ごっこ(毎回、リズム・手遊びあり)

◆ベビーマッサージ

日時 1月26日(火) 午前10時～11時半
内容 マッサージをしながら楽しく育児相談をします

対象 1歳未満児と保護者
費用 無料(別途オイル代がかかります)

特設人権相談

いじめ、体罰、家庭内の問題、差別などの人権問題の相談に応じています。お気軽にご相談ください。

日時 1月15日(金) 午前10時～午後3時
場所 市役所2階208会議室
相談担当者 法務省人権擁護委員
問合せ 市民課・内線6221

犬の飼い方教室

とき 1月24日(日) 14:00~15:30
 場所 川口保健所大会議室
 内容 藤井聡氏(オールドッグセンター)「犬と楽しくくらすために」
 対象 市内在住の成人の方80人(応募多数の場合は抽選)
 主催 川口地区狂犬病予防協会(鳩ヶ谷市保健センター内)
 申込み 電話で。

犬魂祭

とき 1月13日(水) 13:30から
 場所 川口保健所犬魂碑前
 内容 やむを得ず飼えなくなった等の理由で、命をなくした犬の慰霊を行います。
 対象 市内在住の成人の方80人(応募多数の場合は抽選)
 主催 川口地区狂犬病予防協会(鳩ヶ谷市保健センター内)

ヘルスサポーター21養成講習

とき 1月29日(金) 10:00~16:00
 場所 保健センター1階ホール・栄養指導室
 内容 食事(調理実習)・運動についての学習を行います。
 申込み 電話で。

指定給水装置工事事業者当番日程

(有)池田ポンプ店	281-3522	3	12	21	30
(株)蓮沼水道	281-2863	4	13	22	31
(株)中島水道	281-1140	5	14	23	2/1
(有)渡辺水道工業所	281-3540	6	15	24	2
(株)此川水道	281-0374	7	16	25	3
織江水道工事店	281-6669	1/1	8	17	26
(有)石塚設備工業	283-7170	2	9	18	27
小峰設備	285-2018	2	10	19	28
(有)吉沢設備	284-7799	3	11	20	29

一般ごみ・資源ごみ(びん・かん等)・有害ごみ収集日程

収集地区	一般ごみ	プラスチック製容器包装	びん・かん	ペットボトル	古紙類 紙パック 繊維類 紙製 容器包装	金属類 有害ごみ
	週2回	週1回	月2回	月2回	月1回	月2回
桜町1・2丁目、西公団	月・木曜	火曜	第1・3火曜	第1・3水曜	お休み	第2・4火曜
桜町3・4・5丁目	月・木曜	金曜	第2・4金曜	第2・4水曜	第4土曜	第1・3金曜
本町1丁目	月・木曜	金曜	第2・4金曜	第1・3水曜	第4土曜	第1・3金曜
桜町6丁目、本町2丁目	火・金曜	月曜	第1・3月曜	第1・3水曜	お休み	第2・4月曜
東公団、本町3・4丁目	火・金曜	水曜	第1・3水曜	第1・3水曜	お休み	第2・4水曜
坂下町1・2丁目	月・木曜	水曜	第2・4水曜	第2・4水曜	第4土曜	第1・3水曜
坂下町3丁目、三ツ和	月・木曜	金曜	第1・3金曜	第1・3水曜	第3土曜	第2・4金曜
坂下町4丁目、南5・6丁目	火・金曜	木曜	第2・4木曜	第2・4水曜	第4土曜	第1・3木曜
前田	火・金曜	木曜	第2・4木曜	第2・4水曜	第3土曜	第1・3木曜
里	火・金曜	月曜	第2・4月曜	第2・4水曜	第2土曜	第1・3月曜
辻	火・金曜	木曜	第1・3木曜	第1・3水曜	第3土曜	第2・4木曜
緑町	火・金曜	水曜	第2・4水曜	第1・3水曜	第3土曜	第1・3水曜
南1・2丁目	月・木曜	火曜	第1・3火曜	第1・3水曜	お休み	第2・4火曜
南3・4丁目、八幡木1丁目	月・木曜	火曜	第2・4火曜	第2・4水曜	第2土曜	第1・3火曜
南7丁目	火・金曜	月曜	第1・3月曜	第2・4水曜	お休み	第2・4月曜
南8丁目	月・木曜	火曜	第2・4火曜	第2・4水曜	第3土曜	第1・3火曜
八幡木2丁目	月・木曜	火曜	第2・4火曜	第1・3水曜	第2土曜	第1・3火曜
八幡木3丁目	月・木曜	水曜	第1・3水曜	第1・3水曜	第2土曜	第2・4水曜

ごみ収集のお知らせ 1月のごみ収集は1月4日(月)から上記日程により行います。なお、紙類・繊維類「第1土曜」収集についてはお休みします。ご不便、ご迷惑をお掛けいたしますが、ご協力をお願いします。また、1月11日(月)は祝日ですが、通常どおりごみを収集します。ごみは収集当日の朝、8時までに出しましょう。
 問合せ 廃棄物対策課(環境センター) ☎281-5043

お気軽にご利用ください 各種無料相談

市民相談

行政・交通事故・不動産相談・相続相談
 とき…1月12日(火) 午前9時半~正午
 ところ…市役所2階市民フォーラム
 問合せ…市民課・内線6221
 ※今月から相続に関する相談が加わります。
 (相続相談のみ事前の電話連絡が必要です)

税務相談

とき…毎月第1火曜日(祝日を除く) 午後2時~4時
 (受け付けは午後3時半まで)
 ところ…市役所2階208会議室
 問合せ…市民課・内線6221

法律相談(電話予約制)

とき…毎週火曜日(祝日を除く) 午前9時半~正午
 (事前に電話で予約してください)
 ところ…市役所2階208会議室
 問合せ…市民課・内線6221

教育相談

とき…土・日・祝日を除く毎日受け付け 午前9時~午後5時
 ところ…教育研究所
 問合せ…相談室 ☎285-2777

児童相談

とき…土・日・祝日を除く毎日受け付け 午前9時半~午後4時(18歳未満の児童が対象)
 ところ…市役所2階子育て支援課内家庭児童相談室
 問合せ…相談室・内線3831

介護保険相談

とき…土・日・祝日を除く毎日 午前9時~午後5時
 ところ…市役所1階高齢者支援課介護保険担当
 問合せ…高齢者支援課・内線3723

後期高齢者医療制度相談

とき…土・日・祝日を除く毎日 午前9時~午後5時
 ところ…市役所1階高齢者支援課
 問合せ…高齢者支援課・内線3731~3733

テレホン健康相談

とき…毎週月曜日 午前8時半~正午 担当…保健師
 問合せ…保健センター ☎284-2325

消費生活・多重債務相談

とき…毎週火・水・金曜日 午前10時~正午、午後1時~4時
 ところ…市役所2階産業振興課
 問合せ…産業振興課・内線3333

心配ごと相談

とき…毎週水曜日 午前10時~午後3時
 ところ…やすらぎ会館
 問合せ…社会福祉協議会 ☎285-2050

結婚相談

とき…毎月第1日曜日、第2・4木曜日 午前10時~午後3時
 ところ…やすらぎ会館
 問合せ…社会福祉協議会 ☎285-2050

葬祭相談

とき…土・日・祝日を含む毎日受け付け 午前8時半~午後5時
 ところ…やすらぎ会館
 問合せ…社会福祉協議会 ☎285-2050

損保協会の交通事故相談

▷一般相談 とき…土・日・祝日を除く毎日 午前9時~午後5時(正午~午後1時を除く)
 ▷弁護士無料相談 とき…毎月第1・3水曜日 午後1時~4時
 ところ…いすれもさいたま自動車保険請求相談センター(さいたま市上落合)
 問合せ…相談センター ☎(048)854-9463

※年始における各種無料相談の開設については、各問合せ先にお問い合わせください。

会場が記載されていないものは、保健センターで行います。

健康は みずからの手で

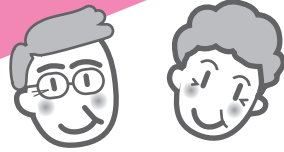

※特に記載がない限り、問合せは、保健センターにお願いします。
電話 284-2325 FAX 284-0052
時間 8:30~17:00

結核・肺がん検診

とき 1月25日(月)
受付 13:30~
内容 胸部エックス線撮影(50歳以上で肺がんハイリスクの方のみ、たんの検査対象)
対象 40歳以上の市民の方(勤務先などで健康診断を受けられる方を除く)
費用 無料(たん検査を受診する方は、容器代300円が必要です)
申込み 電話で。※受診は年1回

胃がん検診(バリウム)

とき 1月25日(月)
受付 8:30~
対象 30歳以上の市民の方40人
費用 500円
申込み 電話で。※受診は年1回。胃の手術を受けた方は受けられません。

乳幼児健康相談(予約制)

とき 1月29日(金)
受付 9:30~11:30
内容 発育・育児相談・離乳食相談等
担当 保健師、助産師、管理栄養士
申込み 電話で予約をします。

4か月児健康診査

とき 1月12日(火)、19日(火)
受付 13:10~13:50
※対象児には通知します。

10か月児健康相談

とき 1月15日(金)
受付 9:30~10:00
※対象児には通知します。

2歳児健康相談

とき 1月22日(金)
受付 9:15~10:45
※対象児には通知します。

ウェルカムBaby(両親学級)

とき ①1月13日(水) = お友達づくり、妊娠中のバランスの取れた食事・調理実習、②21日(木) = 歯科検診、先輩ママとの交流会、妊婦体操
受付 両日とも12:40~13:00
持ち物 母子健康手帳(13日(水)はエプロン、三角巾、21日(木)は動きやすい服装で)
申込み 電話で※定員40組

ウェルカムBaby同窓会

とき 1月21日(木) 13:15~15:00
対象 学級に参加し、出産された方
内容 「先輩ママとの交流会」で妊婦さんと交流後に同窓会。
申込み 電話で

1歳6か月児健診

対象 1歳6か月から2歳になるまでの幼児(2歳の誕生日を過ぎると受診できません)
受付 医療機関にお問い合わせください。
内容 一般健康診査(発育発達、栄養、疾病等)、歯科健康診査
※対象児には問診票・受託医療機関一覧表等を通知します。

3歳6か月児健康診査

とき 1月26日(火)
受付 13:00~14:00
※対象児には通知します。

日曜・祝日 当番医

月日	診療機関名	診療科目	電話番号	月日	診療機関名	診療科目	電話番号
1/1	◎安東病院	胃・内・循・整・外	266-2611	1/17	◎益子病院	内・外・小・整・胃・循	267-2211
	ふじクリニック	内・皮	240-0071		有田内科医院	内	265-6052
	金沢クリニック	内・小・循・消	250-5551		川口眼科	眼	252-6341
	平井こどもクリニック	小	290-4155		とりごえクリニック	内・胃・循・小・外・皮・リハ	298-7577
	東浦和内科外科クリニック	内・外・小	487-7755		白石内科小児科医院	小・内	281-1369
	メープル歯科クリニック	歯	256-2979		矢作歯科医院	歯	255-8828
1/2	井本歯科医院	歯	266-6516	久中歯科医院	歯	295-8981	
	◎千葉外科病院	外・内・整・胃	252-3381	◎川口工業総合病院	内科系・外科系	252-4873	
	桐山内科クリニック	内・胃・小	258-7755	さいわい診療所	内	251-6002	
	八代耳鼻咽喉科医院	耳	252-6387	北條胃腸科外科	外・肛・内・整	256-7731	
	菅原整形外科	整・リハ	297-6633	リハビリテーションクリニック社	内・小・神内・リハ・整	295-1062	
	キッズクリニック川口前川	小・アレ	264-2211	あかちゃんこどものクリニック	小	250-5670	
1/3	小谷歯科医院	歯	261-3081	藤田歯科医院	歯	256-3382	
	緒方歯科医院	歯	251-5262	田辺歯科医院	歯	268-8601	
	鳩ヶ谷中央病院	内・循・消・呼	281-6131	◎寿康会病院	内・外・循・胃・肛	251-2050	
	谷崎耳鼻咽喉科医院	耳	252-3656	山森小児科	小・内	254-3332	
	岩井クリニック	内・外・肛・胃・皮	252-4759	岡田耳鼻咽喉科医院	耳	268-4880	
	周東医院	内・循・小・皮・耳・リハ	294-6677	スマイル内科小児科クリニック	内・小	297-8210	
1/10	鹿嶋医院	内・小	222-4858	◎小谷野医院	内・消・小	281-5450	
	白岩歯科	歯	224-5487	鷺頭歯科医院	歯	257-1971	
	白田歯科医院	歯	284-0225	アクア歯科医院	歯	251-8040	
	◎東川口病院	内・外・小	295-1000	◎斎藤記念病院	内・胃・呼・循	252-8762	
	大熊皮膚科クリニック	皮	268-8366	清水医院	内・小	253-0191	
	川口診療所	内・消	252-5512	篠田耳鼻咽喉科医院	耳	252-4046	
1/11	清水眼科	眼	298-1133	深川眼科	眼	298-5505	
	杉本こどもクリニック	小・アレ	288-7339	沢近医院	内・小・リハ	261-8649	
	田沼歯科医院	歯	284-8281	浦丸歯科医院	歯	285-6480	
	青木公園前みやおか歯科医院	歯	240-6480	三和歯科医院	歯	251-4578	
	◎埼玉協同病院	外・内・胃	296-4771				
	川口クリニック	精・内	224-2622				
	本田小児科クリニック	小・内	253-2223				
	すぎた内科クリニック	内・呼・循・アレ	294-0032				
	フクダ内科	内・消・循・呼・小	282-6000				
	コートハウス歯科医院	歯	256-7127				
	うけがわ歯科元郷	歯	222-8148				

▷急性の病気に限ります。診療時間は、午前9時から午後5時までです。なお往診はいたしません。
▷◎印は、救急告示病医院です。太字は鳩ヶ谷市内の病医院です。

日曜・祝日当番医は、当番日や当日の診療項目が変更になる場合があります。出かける前に必ずご確認ください。



川口保健所からの

お知らせ

☎262・6111

薬物依存症公開講座

日時 1月29日(金) 午後1時半～4時

場所 川口保健所大会議室

内容 「薬物依存症とは」治療と回復について、講師 成瀬暢也氏(埼玉県立精神医療センター副病院長)、秋元恵一郎氏(東京ダルク)

定員 80人(申込み順)

申込み 川口保健所

やさしく学ぶアルコール依存症講演会

日時 1月30日(土) 午後1時半～4時半

場所 川口保健所大会議室

内容 講義Ⅱ「アルコール依存症とは」対応のコツ、講師 上妻英正氏(不動ヶ岡病院長)、体験談「私がお酒をやめることになったきっかけ」

定員 80人(申込み順)

申込み 川口保健所

食品表示セミナー

日時 2月17日(水) 午後2時～4時

場所 浦和コミュニティセンター第13集会室(JR浦和駅下車)

内容 JAS法、食品衛生法に基づく食品表示の概要説明など

和駅下車)

内容 JAS法、食品衛生法に基づく食品表示の概要説明など

対象 県内在住・在勤の一般消費者70人(申込み順)

申込み 関東農政局地域第一課 ☎048・864・9041

第4回

認知症家族の集い

日時 1月21日(木) 午後1時半～3時

場所 市役所1階101会議室(前回と時間、場所が変更となります)

対象 認知症の方を介護している家族、かつて介護された経験がある方、家族会の運営にご協力いただける方や悩み、経験談などを気軽に話しましょう。

申込み・問合せ 地域域包括支援センター ☎284・1250

認知症予防教室

日時 1月18日(月) 午後1時半～午後3時

場所 鳩ヶ谷啓和会ベルホーム1階フロア(辻958)

内容 「俳句教室」心の風景を俳句に託して楽しんでみませんか。

講師 吉永次廣氏(南俳句会)

対象 65歳以上の方(費用は無料)

申込み・問合せ 市西部地域包括支援センター ☎280・5222

市身体障害者福祉会では、身体障害者手帳をお持ちの方が集まり、健康者に負けない活動として日帰りバス旅行や納涼交歓会や会員創作作品展などを行っています。また、市や県が主催する事業などにも、積極的に参加しています。新しい仲間作りの場として、ぜひ入会しませんか。

会員募集のお知らせ

市身体障害者福祉会では、身体障害者手帳をお持ちの方が集まり、健康者に負けない活動として日帰りバス旅行や納涼交歓会や会員創作作品展などを行っています。また、市や県が主催する事業などにも、積極的に参加しています。新しい仲間作りの場として、ぜひ入会しませんか。



創作作品展のようす

申込み・問合せ 市身体障害者福祉会会長・小口 ☎281・5426、内田Eメール n-uchida@crux.ocn.ne.jp

おめでとうございます

次の方が表彰を受けました。(敬称略、順不同)

【青少年育成埼玉県民会議表彰】

●青少年育成成功労賞(個人) 吉田好子

●青少年育成成功労賞(団体) 市青少年育成市民会議

市民文芸

短歌

水野昌雄 選

届けたきキンピラごぼう手に提げて
マンションの階段数えてのぼる
色づきし落葉を探して歩みとめ
絵手紙にかくたのしみ集む
落ちて来し柿の音するトタン屋根
まどろむ猫が驚きはねる
朝焼けに黒く連なる山々を
ま近く眺む八ツ場の出で湯
さすとときかえって気分を悪くする
人の心は難しいこと

坂3 神谷安久子
里 柴田 境子
桜6 藤波不二雄
本4 町田 君子
八2 小亀美江子

俳句

森田公司 選

身に入むや渡り廊下の軋む音
秋祭鎮守の杜の膨らめり
ドーベルマン調教朝の霜の中
沢の水落葉を除けて掬ひけり
見沼野の櫓あをを続きをり
遠き日の母を思へり冬うらら
芒枯る笠間の里の登り窯
色を濃く紅葉ながれてゆきにけり

桜6 豊田トヨ子
本2 市川 和夫
本1 河崎 シズ
南5 吉永 広
南2 高橋 節子
八3 小原多重子
里 村松 静子
本2 豊田 匡子

川柳

松岡恵美子 選

年毎に賀状の束が薄くなる
振り返る方がファッション負けている
投句するポストに笑う音がする
人間の残酷さ知るワイドショー
クリスマスイルミネーション大都会
若返り呱呱に根付いた知恵袋
ゆるり旅もみじマークのドライバー
暮が来て生活のチェフル回転

本3 加藤 礼
南5 吉村戸支子
里 遠藤てい子
里 柿沼 君子
坂3 永井 久江
里 渡辺 左吉
本4 山野 栄子
里 吉田 長慶

投稿は1部門2首(句)以内。部門を明記し漢字にはふりがなをふり毎月末日までに。掲載は1人1部門とさせていただきます。なお、掲載作品は、選者により添削されている場合があります。

申告書作成会場が 変わります

所得税・消費税・贈与税の申告書作成会場は、次のとおりです。(川口税務署庁舎内には設置されません。)

期間 22年2月12日(金)～3月15日(月)、午前9時～午後4時(土・日を除く。ただし2月21日および2月28日の日曜は開設します)

場所 SKIPシティ1階多目的ホール
※混雑状況により受付終了時間が早まる場合があります。
※お車の方は、臨時無料駐車場をご利用ください。

高齢者健康づくり ヨガ教室

日時 2月16日～3月9日の毎週火曜、計4回、午後1時～2時

場所 やすらぎ会館
講師 岡本弘子氏(ミナミヨロガ講師)

対象 市内在住の65歳以上で、全4回参加できる方30人
申込み・問合せ 市社会福祉協議会 ☎285・2050

マンション購入 基礎セミナー

日時 1月17日(日) 午後1時半～4時半
場所 川口市民ホールフレンドシア

内容 「21世紀マンション正しい買い方、住み方」「分譲マンションで快適に暮らすために」等



申込み・問合せ 1月15日(金)までに、県住宅課 ☎048・830・5573へ電話で(先着300人)

意見を募集します

県民コメント制度

●埼玉県NPO活動促進基本方針(案)

期限 1月26日(火)まで
内容 NPO活動を促進するために県が重点的に取り組むべき施策や具体的な取り組みを示す方針
※詳細は県ホームページをご覧ください。

交通遺児等援護金

対象 乳幼児および小・中・高等学校、各種学校等に在学する平成3年4月2日以降に生まれた交通遺児等の方(同居世帯の所得制限あり)
給付額 対象者1人につき年額10万円
給付時期 22年4月末日
申込み 1月末日まで

※詳細については、市役所、学校等にある申請書としおりをご覧ください。
問合せ 県交通安全対策協議会

地震対策セミナー

日時 2月5日(金) 午後1時半～4時
場所 埼玉会館大ホール(浦和駅下車)

内容 講演Ⅱ矢崎由美子氏(タレント、阪神大震災の語りべ)・国崎信江氏(危機管理教育研究所代表)、建築職員による無料耐震診断等
定員 1300人(入場無料、事前申込み不要)

問合せ 県消防防災課 ☎048・830・3173

公開講座「ひきこもりを考える」

日時 2月13日(土) 午後1時～5時
場所 東京大学安田講堂(東京メトロ南北線「東大前」下車)

内容 第一部Ⅱシンポジウム「社会に訴える」、第二部Ⅱディスカッション「支援の現場から」

対象 行政、医療、心理、教育などの分野において、ひきこもり問題に取り組む方、当事者やその保護者、さらに大学生など若い世代

費用 無料
申込み 事前申込みは不要ですが、パネリストへの要望がある方は、ホームページからその内容を送信してください。
問合せ 内閣府青少年支援担当 ☎03・3581・119

1、ホームページⅡ http://www.w8.cao.jp/youth/suisin/koza_hikikomori.html

市スキー連盟主催 スキー教室

期間 1月30日(土)・31日(日)

場所 新潟県妙高杉の原スキー場
宿泊 タケゲン(スキー場近く) ※各自負担で1万4000円程度(リフト2日券付き)参加費 5000円(講習・保険料含む) ※現地集合・解散
その他 レベルにあった講習
申込み・問合せ 1月20日(水)までに参加費を添えて市スキー連盟事務局・今井 ☎281・3575



県の勤労者向け 融資制度

結婚・子育て支援資金

●結婚 本人または三親等以内の親族の結婚費用(限度額100万円)

●育児 妊娠から小学校までに発生する育児費用(限度額100万円)

●教育 入学金、授業料等の教育資金(限度額200万円) ※利率等の詳細はお問い合わせください。

申込み 中央労働金庫県内各支店
問合せ 県勤労者福祉課 ☎048・830・4518

自衛官募集

募集種目 予備自衛官補(一般・技能)

資格 一般Ⅱ18歳～34歳未満、技能Ⅱ18歳～53歳未満
受付期間 1月12日(火)～4月9日(金)

問合せ 自衛隊埼玉地方協力本部 ☎048・831・6043

さいたま水族館 からのお知らせ

◇お正月ミニ企画「フグ展」
日時 1月2日(土)～31日(日) 午前9時半～午後4時半
内容 淡水に棲むかわいいフグを展示します。

※入館料(大人300円、小人100円)
問合せ さいたま水族館 ☎048・565・1010

県公式携帯サイト「エキナカラから移動情報！」をご存じですか？

県内全237駅のエレベーターや階段、エスカレーターの利用に役立つ乗車位置情報をはじめ、県内の鉄道駅利用者便利な情報を提供しています。
ぜひ、鉄道を利用する際にご活用ください。
問合せ 県交通政策課 ☎048-830-2228



鳩ヶ谷の郷土史
を学ぶ

鳩ヶ谷の郷土史を学び、郷土愛を高めるために活動している「鳩ヶ谷郷土史会」。

現在、約140

人の会員が、日夜、研究に勤しんでいます。活動は、講演会や史跡などの見学会、会報の発行、古文書研究会の開催などさまざまです。

同会の花岡武司会長は、「堅苦しい会ではありませんので、自分の参加できるときに参加してもらえれば良いと思います。見学会では、見沼通船堀などに行き、会員相互の親睦も大切にしています。また、昨年10月には、草加市の歴史愛好家の方々をお迎えして市内を案内するなど、他市の方々とも交流しています」と話してくれました。講演会や見学会は、会員でない方も参加できますので、興味のある方は、一度参加してみてくださいは？

鳩ヶ谷郷土史会



写真は、草加市の歴史愛好会の方々に桜町湧水公園（桜1）を案内しているようすです。問合せ 鳩ヶ谷郷土史会・花岡☎281-3509

わかやの
アイドル



清水 ^{ひととき} 緋時 くん 1歳

(桜3)

「1歳になったよ！」



左 板谷 ^{えいすけ} 瑛介 くん 7カ月
^{かんいちろう} 勘一郎 くん 2歳

(三2)

「えいちゃんチュー♡」



中田 ^{しゅんすけ} 旬祐 くん 2カ月

(本3)

「ぼく、何キ口になったと思う？」

ふれあい民生・児童委員

民生委員って何？

民生委員・児童委員の任期は1期3年です。現在ちょうど3分の2が終了しましたが、新任民生委員にとつては、まだ戸惑うこともある日々を送っています。

先日、担当地域の高齢の方が体調を崩されたと聞き、訪ねました。少し調子は戻ったとのこと、庭に面した座敷で世間話に花を咲かせました。人生の先輩のお話は勉強になることが多く、楽しみでもあります。

一口に民生・児童委員といっても、これとこれ、というように決まった事柄に限定されているわけではありません。全国の市町村それぞれに民生委員児童委員協議会があり、地域の実情

広報はとがや12ページへの掲載原稿や情報提供をお待ちしています。

●はとがやいんふおめーしょん街のいろいろな情報を紹介します。情報を提供いただければ担当が取材に伺います。

●わかやのアイドル

小学校入学前のお子さんの写真とコメント（13文字まで）を送ってください。

情報提供等は秘書広報課秘書・広報広聴担当へ。Eメールでも受け付けています（今まで掲載された方は除きます）
E-mail: hikou@city.hatogaya.saitama.jp

民生委員・児童委員の任期は1期3年です。現在ちょうど3分の2が終了しましたが、新任民生委員にとつては、まだ戸惑うこともある日々を送っています。

先日、担当地域の高齢の方が体調を崩されたと聞き、訪ねました。少し調子は戻ったとのこと、庭に面した座敷で世間話に花を咲かせました。人生の先輩のお話は勉強になることが多く、楽しみでもあります。

一口に民生・児童委員といっても、これとこれ、というように決まった事柄に限定されているわけではありません。全国の市町村それぞれに民生委員児童委員協議会があり、地域の実情

掲示板

仲間になりませんか (会員募集中)

◆羽衣の会 (着付教室)

第2～4水曜、午後7時～9時、中央公民館で。ひとりで、きものが着られるように、皆さん楽しく練習しています。気軽に参加してみませんか? 入会金なし、月会費2,000円。連絡は山中☎284-8277

◆青少年鳩ヶ谷武道クラブ (空手教室)

毎週木曜、午後6時～8時 (幼児は7時30分まで)、中央公民館で。現在、最年少は3歳。女の子も多く、大人の方も大歓迎です。気軽に見学・体験にお越しください。入会金なし、月会費2,000円。連絡は大塚☎090-7180-8647

◆バラム (風) 韓国語教室

隔週土曜、午後3時～5時、西公民館で。おしゃべりをしながらハングル語を学びませんか。韓国の情報 (芸能) などのお話もしましょう。入会金なし、月会費3,000円。連絡は三谷☎282-4488

◆カラテ教室 (開心塾空手道)

毎週火・土曜、午後5時30分～6時40分、午後7時～8時30分、ふれあいプラザさくらで。運動してみたい方、一緒に空手の稽古で汗を流しましょう。入会金なし、月会費4,000円。連絡は阿部☎090-1436-8660

訂正とお詫び…「広報はとがや12月号」12ページに掲載した太極拳弓歩 (ゴンプー) の活動日に誤りがありました。正しくは、毎月第1・2・3金曜 (第4・5は不定期) です。

訂正し、お詫びいたします。

川口市との合併に向けて 任意合併協議会が設立されました

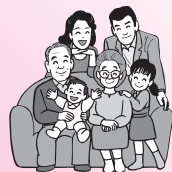

「広報はとがや」12月号で、川口市との合併の動向をお知らせしましたが、鳩ヶ谷市からの「任意合併協議会設立の申し入れ」に対し、川口市から「合併の是非も含めた協議を行う場として任意合併協議会の設置は必要である」という回答があり、21年11月30日 (月) に両市の市長、副市長、議長、議員各2人を委員とする「任意合併協議会設立準備会」が川口市役所で開催され、任意合併協議会の規約等が承認されました。

そして、21年12月24日 (木) に「川口市・鳩ヶ谷市任意合併協議会」設立会および第1回協議会が川口駅前市民ホールのフレンジィアで開催されました。

この協議会は、両市から行政の代表として市長、副市長、市職員の3人、議会の代表として議長と議員4人、市民の知識経験者4人の12人に加え、学識経験者2人の計26人で構成されています。

なお、今後の協議会の開催状況等につきましては、広報紙、市ホームページや市役所入口の合併情報コーナーでお知らせしていきます。

問合せ 合併推進室・内線2321、2322



21年12月18日	川口市議会で「任意合併協議会設置決議」可決
21年11月30日	両市の代表で任意合併協議会設立準備会開催
21年11月26日	川口市から任意合併協議会設置の申し入れ
21年11月17日	川口市へ任意合併協議会設置の意向表明
21年6月16日	川口市長が年内の合併協議会設置の意向表明
21年1月30日	川口市へ合併協議の申し入れ
20年12月17日	鳩ヶ谷市議会で「早期合併を望む決議」可決
20年11月26日	合併推進市民の会「早期合併を求める要望書」を鳩ヶ谷市へ提出

川口市・鳩ヶ谷市任意合併協議会設置までの主な経緯

開館時間変更のお知らせ

お知らせ

図書館 (本館のみ) では、22年4月～9月の6カ月間、開館時間を変更します。

▽曜日 火曜日・金曜日
▽開館時間 午前10時～午後6時
(ただし、土・日の開館時間は、今までと同じ、午前9時～午後5時です)



映画会

▽1月30日 (土)

「ハリー・ポッターとアズカバンの囚人」(142分)

▽1月31日 (日)

「壬生義士伝」(137分)

▽場所 図書館会議室

▽時間 午後1時半から

▽定員 各30人

新着図書

●「疾しき沈黙」 倉本聰
●「桜姫雪文章」 領家高子著
●「きのふの東京、

けふの東京」川本三郎著
●「死者の裏切り」桂修司著
●「時間のかかる読書」宮沢章夫著
●「月華の銀橋」高任和夫著
●「トリセツ・カラダ」海堂尊著
●「クク氏の結婚」キキ婦人の幸福 佐野洋子著
●「買おうかどうか」岸本葉子著
●「カデナ」池澤夏樹著
●「いかずち切り」山本一力著
●「小太郎の左腕」和田竜著
●「作家の使命私(わたし)の戦後」山崎豊子著
●「ドキュメント昭和が終わった日」佐野眞一著
●「渇水都市」江上剛著
●「再会」重松清著
●「ニサッタ、ニサッタ」乃南アサ著
●「ほんわか介護」城戸真亜子著
●「風の絵師」1・2 イ・ジョンミョン著

新着CD

●故郷 日本の四季 / 藤原道山 ●Hurricane / y / ゴスペラーズ ●アルトコロニーの定理 / R A D W I M P S ●H Y D E / H Y D E ●N E X T L E V E L / 浜崎あゆみ ●d e b u t / 辻井伸行 ●t o u c h M e ! / 倉木麻衣

Photo News

力作が揃う

12月8日(火)～11日(金)、市役所で「第29回障害者創作作品展」が行われ、全157点が展示されました。どれも力作ばかり。軍手の干支人形を作った遠瀬さんは「8人くらいで30体作りました。手作りだから1体1体表情が違うのよ」と、にこやかに語ってくれました。



「虎」の干支人形を持ってニコリ（左から遠瀬さん、松生さん、澤野さん）

水害を想定した訓練

11月21日(土)、市民プールで、ゲリラ豪雨による水害を想定した「水防訓練」が行われ、自治会等が参加しました。

プールにボートを浮かべ避難する水上救出訓練や水中ポンプ訓練など、参加者は、真剣に訓練に臨んでいました。



満足な出来栄え

11月28日(土)、里は～とぴあで「手芸教室」が行われました。

この日は、クリスマスに飾るリース作りに挑戦。参加者は、思い思いのデザインで、自分流のリースを完成させました。



キラキラと輝いた

11月28日(土)、鳩ヶ谷駅東口で「イルミネーション点灯式」が行われました。

会場に集まったみなさんのかけ声に合わせてイルミネーションが輝いた瞬間、「すごく綺麗！」と歓声が上がっていました。



歌やダンスなどのアトラクションが、点灯式に華を添えていました（写真はトウインクル☆キッズ）

有料広告

まごころこめて

鳩ヶ谷市社協葬祭事業指定

花なごみセレモニー

- ✦ 花屋ならではの
華やかな花祭壇
- ✦ 女性スタッフならではの
気配り
- ✦ 安心価格
料金設定

葬儀の事ならお気軽にご相談ください

☎ **0120 - 753 - 871** (24時間受付)

鳩ヶ谷市桜町 5 - 2 - 10

職場の悩み、労働条件のトラブルは

後援：鳩ヶ谷市

鳩ヶ谷地区労の相談で解決

労働相談受付中

無料相談です

TEL 048-299-5010

鳩ヶ谷地区労働組合協議会 鳩ヶ谷市里 1010-3

まちの話題を お届けします!

Hatogaya

頑張ってください

12月1日(火)、市内で初の女性消防団員が誕生しました。入団された3人の方は「市民の安心・安全を守るため頑張ります」と、決意をもって辞令交付式に臨んでいました。

今後、女性消防団員は、さまざまな訓練を行いながら、活動を行っていきます。



おめでとうございます

11月7日(土)~23日(月・祝)に開催された「第13回AA埼玉県中学生野球大会」(Kボール)で、八幡木中学校野球部が見事優勝を果たしました。

1、2年生が主の新体制で臨んだこの大会。今後の活躍にも期待したいですね。



賑わった野菜の祭典

12月6日(日)、市役所で「農業祭」が行われました。

市内農家の方が丹誠込めて作った野菜の品評会のほか、新鮮野菜の即売会など、会場は多くの人で賑わっていました。



多文化の交流

12月12日(土)、西公民館で「国際友好フェア」が行われました。

各国の踊りや音楽などの文化紹介や料理の販売が行われ、会場を訪れた方は多文化への理解と交流を深めていました。



有料広告

桐タンス 削り直し 再生

とのこ 仕上げ ¥35,000 より
 焼き時代 仕上げ ¥60,000 より
 漆 仕上げ ¥120,000 より

家具修理
漆塗り

形、寸法により価格が異なりますので、お問い合わせください。

山崎工芸 本社 足立区鹿浜 1-11-20
 川口店 川口市芝 1-8-5
 ☎0120-937-914

卓球専門店 **秋草スポーツ**

鳩ヶ谷市坂下町 2-7-13
 ☎283-1172

卓球教室
 ・小中学生
 ・高校生
 ・家庭婦人
 ・社会人

卓球場
あります

初心者
歓迎

※品揃え豊富!!

1月の行事カレンダー

(カレンダー内の赤字部分は今月号に掲載されている行事です)

1 (金)	元旦
2 (土)	
3 (日)	
4 (月)	御用始め
5 (火)	税務・法律相談 (市役所 2階208会議室)
6 (水)	福祉センター休館 (～2月7日)
7 (木)	
8 (金)	郷土資料館休館 (～13日)
9 (土)	市民賞詞交歓会 (市役所 1階)
10 (日)	
11 (月)	成人の日 成人式 (市役所1階)
12 (火)	4か月児健康診査 (保健センター) 市民・法律相談 (市役所2階)
13 (水)	ウェルカムBaby (保健センター) うんどう教室 (台公園)
14 (木)	
15 (金)	10か月児健康相談 (保健センター) 特設人権相談 (市役所2階208会議室)
16 (土)	
17 (日)	市民健康づくり体操教室 (市役所2階) 市民フォーラム
18 (月)	明るい選挙啓発ポスター応募作品展 (～22日・市役所1階)
19 (火)	4か月児健康診査 (保健センター) 法律相談 (市役所 2階208会議室)
20 (水)	
21 (木)	ウェルカムBaby (保健センター)
22 (金)	2歳児健康相談 (保健センター)
23 (土)	オリジナルけん玉づくり (児童館)
24 (日)	
25 (月)	胃がん検診 (保健センター) うんどう教室 (前田東公園、だんだん公園東)
26 (火)	3歳6か月児健康診査 (保健センター) 法律相談 (市役所 2階208会議室)
27 (水)	
28 (木)	市美術展覧会 (～31日・市役所)
29 (金)	ヘルスサポーター21養成講習 (保健センター) 人権講座「新春ヒューマン落語」(南公民館)
30 (土)	休日納税・納付相談 (市役所 1階)
31 (日)	休日納税相談 (市役所 1階)

■人口と世帯数

12月1日現在 ()内は前月比
 人口/61,486人 (+15人)
 男/31,467人 (-5人)
 女/30,019人 (+20人)
 世帯数/26,543世帯 (+17世帯)
 出生/43人 死亡/39人
 転入/238人 転出/228人

■火災と救急件数

11月中 ()内は年累計
 火災件数/3件 (23件)
 焼失面積/1.3㎡ (43.3㎡)
 救急件数/179件 (1,887件)
 搬送人員/165人 (1,696人)
 交通/25人 一般負傷/27人
 急病/105人 その他/8人

■交通事故件数

11月中 ()内は年累計
 発生件数/77件
 人身事故/22件
 死者/0人 (1人)
 傷者/23人 (265人)
 物損事故/55件
 <鳩ヶ谷市内の発生件数>

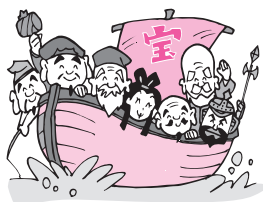

懐かしい風景

成人式 (昭和42年)



成人式会場だった鳩ヶ谷町公民館での新成人たちのようす。彼らも、今では還暦を過ぎた熟年です。

鳩ヶ谷町公民館は、同年3月の市制施行後は、鳩ヶ谷市立公民館とされ、その2年後に新しく建替えられました。それが現在の中央公民館です。

市民憲章

- 1.きれいな緑と青い空 明るいまちをきずきます。 1.働く日々の誇りをもち 豊かなまちをきずきます。
- 1.互いに笑顔で助け合う 幸あるまちをきずきます。 1.いつも元気でさわやかに 平和なまちをきずきます。
- 1.市民文化を実らせて 栄えあるまちをきずきます。

市役所の電話番号は (048) 280-1111 (大代表)、FAXは (048) 285-1104です。間違い電話にご注意ください。

ホームページアドレス <http://www.city.hatogaya.saitama.jp/>