

- ② 6月市議会定例会
- ③ 節電～できることから始めよう～
- ④ SKIPシティ国際Dシネマ映画祭2012
- ⑤ 川口国際文化交流フェスティバル2012
- ⑥ 第34回 たたら祭り
- ⑦ 7月9日(月)から
外国人住民の住民基本台帳制度がスタートします
「かわぐち環境大学2012」受講生募集
- ⑧ 家族の健康 国保から
後期高齢者医療制度に加入しているみなさんへ
- ⑨ 平成23年度 川口市情報公開・個人情報保護制度、
附属機関等の会議公開運用状況



よみその川口

11月11日(日)は
川口宿 鳩ヶ谷宿 日光御成道まつり

日光御成道をゆく②

荒川を渡り川口宿に到着した将軍一行。将軍は、御成門とも呼ばれる山門を抜け、御膳所である錫杖寺しゃくじょうじで昼餉ひるめしをとります。そして、元郷一里塚を経て鳩ヶ谷宿へと出立します。

錫杖寺は、徳川家の家紋「丸に三つ葉葵」の使用が許されました。今でも、天水桶や瓦などにそれを見ることができる名刹です。江戸城大奥最後の御年寄 瀧山も静かに眠ります。



6月市議会定例会

議長決まる

予算・一般議案33件を議決

平成24年第2回（6月）市議会定例会は、6月4日から22日までの19日間にわたり開かれました。今回、市長から提出された議案は、予算議案2件、条例などの一般議案31件で、審議の結果、すべて原案どおり可決・承認・同意されました。

また、今定例会最終日に議長が選出されました。



あいさつをする岡村市長



議長 板橋 智之（50歳）
 当選回数 3回
 役職歴 建設常任委員会委員長
 議会運営委員会委員長
 農業委員会委員

一般議案

主なものは次のとおりです。

条例議案

◆川口市戸籍法等関係事務手数料条例の一部を改正する条例

外国人登録法が廃止され、外国人住民が住民基本台帳法の適用対象となることから、同条例ほか4条例について、外国人登録に関する規定の削除などの改正を行うもの。

…ほか9件

財産の取得議案

◆財産の取得について

・屈折はしご付消防自動車

訴えの提起議案

◆訴えの提起について

・下水道取付管に係る不当利得の返還を求める訴えの提起

専決処分の承認議案

◆専決処分の承認について

・平成23年度川口市一般会計補正予算

…ほか3件

広域連合の規約変更議案

◆埼玉県後期高齢者医療広域連合の規約変更について

市道路線の認定・廃止議案

◆市道路線の認定について

・青木第188-1号線 …ほか2路線

◆市道路線の廃止について

・鳩ヶ谷第9022号線 …ほか1路線

人事議案

◆教育委員会委員の任命同意について

・本田 利博、山口 善子

◆固定資産評価審査委員会委員の選任同意について

・高橋 初美

◆人権擁護委員の候補者の推薦について

・湊 成雄

◆川口市監査委員の選任同意について

・高橋 英明

（敬称略）

議員提案

次の意見書7件は審議の結果、いずれも可決され、関係機関へ送付しました。

◆大規模自然災害など緊急事態において、必要な措置を講じることが求められる意見書

◆石綿による建設技能者の健康被害の拡大防止と、発症した際の労働災害の速やかな認定に関する意見書

◆地域の経済・産業振興のために中小企業への支援策の拡充を求める意見書

◆高齢者が生活維持できる公的年金制度への拡充を求める意見書

◆市民生活の実態に即した電気料金の設定を求める意見書

◆国に対する固定資産税等の負担軽減を求める意見書

◆介護報酬の見直しと介護職員の処遇改善を求める意見書

人事案件

【議会運営委員会】（◎は委員長）

◎宇田川好秀、吉田 英司

【農業委員会委員】

杉本 佳代、江袋 正敬、谷川 恵子

【戸田競艇組合議会議員】

関 裕通、稲川 和成、唐澤 義達、

松本 進、板橋 博美、立石 泰広、

大関 修克、最上 則彦

（敬称略）

永年勤続議員表彰

全国市議会議長会および埼玉県市議会議長会から、永年にわたる地方自治の進展と市政の発展のために貢献された功績に対し、次の議員が表彰されました。

◇勤続25年

最上 則彦

（敬称略）

インターネットで本会議の様子がご覧いただけます。議会ホームページからアクセスを。

補正予算議案

一般会計は、2億5千981万3千円の追加で、その主な内容は、次のとおりです。

・災害対策本部機能を水道庁舎から鳩ヶ谷庁舎へ移設する経費。

・プレミアム付き商品券発行事業に対する補助を行う経費。

特別会計は、下水道事業特別会計において、42万円が追加計上されました。

◆今夏、本市施設で10%以上の節電に取り組みます。

使用電力量で、平成22年度比10%以上の節電に取り組みます。市民サービスへの影響から、昨夏に実施した公民館や図書館などの輪番休館は実施しません。なお昨夏(平成23年7月～9月)は、市施設全体(旧鳩ヶ谷市施設を除く)で電力量を23.4%、金額にして63,196千円を削減しました。

施設名	7月～9月の対策	問い合わせ
市の全施設	<ul style="list-style-type: none"> ●照明 <ul style="list-style-type: none"> ・執務室、廊下、トイレ等の照明減灯 ・始業前および昼休みの消灯(窓口等を除く) ●空調 <ul style="list-style-type: none"> ・個別空調を含め室温28℃に設定 ●OA機器 <ul style="list-style-type: none"> ・パソコン、プリンター、コピー機の省電力設定 ・使用していない電気機器の電源プラグを抜くことによる待機電力の削減 ●クールビズ <ul style="list-style-type: none"> ・5月7日から10月14日までノーネクタイの軽装で勤務 	<ul style="list-style-type: none"> ・本庁舎 管財課 048-258-1249 ・分庁舎 教育総務課 048-258-1258 ・第二庁舎 福祉総務課 048-259-7929 ・鳩ヶ谷庁舎 建設管理課 048-280-1226 ・その他の施設については各施設へ
庁舎 (本庁舎・分庁舎・第二庁舎・鳩ヶ谷庁舎)	(本庁舎)エレベーター2基のうち1基停止 (鳩ヶ谷庁舎)エレベーター2基のうち1基停止 (本庁舎・分庁舎・第二庁舎・鳩ヶ谷庁舎)節電実施の庁内放送	
青木町公園総合運動場	8・9月の月1回、プール、野球場および庭球場のナイター利用を休止	048-251-6893
科学館	夏休み期間(7月21日～8月31日)を除く7月と9月の木曜日、プラネタリウム投影を休止	048-262-8431
緑化センター	エレベーター2基のうち1基停止	048-296-4021
グリーンセンター	・7・8月、滝・大噴水を終日休止 ・流水プールの火曜日休場	048-281-2319
オートレース場	発売窓口数を確保の上、使用投票所数の削減	048-251-4376
キューポラ(行政施設)	エレベーター3基のうち1基停止	川口駅前行政センター 048-227-7600
川口駅前ペDESTリアンデッキ	土・日曜日、祝日を除く13時から16時まで、エスカレーターを休止	道路維持課 048-280-1214
水道施設	取水ポンプの運転を抑制	水道総務課 048-258-4132

節電

〜できるマ〜ンどから
始めよう〜

再び電力不足が懸念される今年の夏。市では施設全体で10%以上の節電に取り組みます。市民のみならず事業者のみならず、昨年に引き続き節電にご協力をお願いします。



節電のポイント

平日9時から20時に節電を

- ①家庭
- ②大口(大企業や工場)
- ③小口(中小企業や商店)

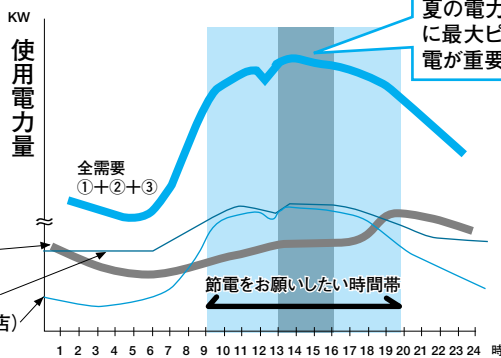

家庭や事業所の節電対策の詳細は

<http://setsuden.go.jp>

◆事業所の節電を応援します。

川口市中小企業節電対策設備資金融資 「かわぐち節電アクション!」事業所募集
 夏季の節電対策に必要な設備資金を融資します。
対象…市内の中小企業者など
申請期間…7月2日(月)～9月28日(金)
 (ただし融資総額に達し次第締め切り)
融資総額…20億円
融資限度額…1事業者1億円以内
貸付期間…12年以内
利率…0.5%
保証…原則として付する(別途保証料がかかります)
問い合わせ…経済総務課金融係
 ☎048-258-1647

「かわぐち節電アクション!」事業所募集
 使用最大電力削減、省エネ対策、エコライフスタイルなどの節電アクションを実施している事業所を表彰します。
応募資格…市内事業者など
応募期間…7月2日(月)～8月31日(金)
表彰・副賞
 最優秀賞(1点)…表彰状・副賞20万円
 優秀賞(6点)…表彰状・副賞5万円
応募方法…応募用紙に必要事項を記入の上、郵送、FAXまたはEメールでお申し込みください。
応募・問い合わせ…産業振興課 工業振興係
 〒332-8601 青木2-1-1
 ☎048-259-9019
 ㊚048-259-2622
 Eメール100.02000@city.kawaguchi.lg.jp

◆家庭でできる節電対策

ちょっとした工夫をするだけで、節電に効果的な方法がたくさんあります。できることから始めてみましょう。

機器等	節電メニュー	節電効果
エアコン	室温28℃を心がける。	10%
	すだれやよしずなどで窓からの日差しを和らげる。	10%
	無理のない範囲でエアコンを消し、扇風機を使用する。	50%
冷蔵庫	設定温度を「強」から「中」に変え、扉を開ける時間をできるだけ減らし、食品を詰め込みすぎないようにする。(食品の傷みにご注意ください。)	2%
照明	日中は不要な照明を消す。	5%
テレビ	省エネモードに設定する。画面の輝度を下げ、見る時以外は消す。	2%
温水洗浄便座	温水のオフ機能、タイマー節電機能を利用する。上記の機能がない場合、使わない時はコンセントからプラグを抜く。	いずれかで1%未満
ジャー炊飯器	早朝にタイマー機能で1日分まとめて炊いて、冷蔵庫や冷凍庫で保存する。	2%
待機電力	リモコンの電源ではなく、本体の主電源を切る。長時間使わない機器はコンセントからプラグを抜く。	2%

※エアコンの設定温度を上げすぎたり、使用を控えすぎたりすると熱中症になる危険があります。無理のない節電を心がけてください。(経済産業省の資料を元に作成)

問い合わせ…政策審議室 ☎048-259-7674 FAX 048-254-1367

SKIPシティ国際Dシネマ映画祭2012



世界のデジタルシネマが川口に集合

7月14日(土)~22日(日) SKIPシティ(川口市上青木)

世界で初めてのデジタルシネマに特化した映画祭も今年で9回目となりました。今年には84の国と地域から集まった作品のうち、長編12作品、短編15作品を上映します。みなさんのお来場をお待ちしています。

映 映像ホール 多 多目的ホール

Dシネマの潮流2012

青木ヶ原

樹海に消えた、悲しく切ない、そして凄まじいほどの純愛

映 7.14(土) 11:00



©新城卓事務所

忍野村の村議の松村は青木ヶ原の遺体一斉捜索で、幽霊の滝本道夫に導かれ、その遺体を発見させられる。その後も何度も出没する幽霊に困った松村は、滝本の身元を調べるが、滝本が若い女と失踪したことを知る。2013年公開の新作を世界初上映。

- 2012年/日本/108分
- 監督:新城卓
- 製作総指揮・原作・脚本:石原慎太郎
- プロデューサー:中田信一郎、室岡信明
- 出演:勝野洋、前田亜季、矢柴俊博、津川雅彦 ほか
- 配給:ゴー・シネマ

招待作品

カウントダウン

冷酷な取立て屋と美しい女詐欺師が繰り広げるアクション・ドラマ

映 7.14(土) 15:30



©2011 bom FILM PRODUCTIONS CO., LTD. ALL RIGHTS RESERVED.

取立て屋コンホは、末期の肝臓がんを宣告される。10日以内に移植手術を受ければ助かると知り見つけ出したドナー適合者は、女詐欺師ハヨンだった。韓国映画界きっての演技派、チョン・ジョンとチョン・ドヨンが魅せる駆け引きから目が離せない!

- 2011年/韓国/119分
- 監督:ホ・ジョンホ
- プロデューサー:オ・ジョンワン
- 出演:チョン・ジョン、チョン・ドヨン ほか

シネマ歌舞伎

天守物語

天上に暮らす姫、千年にたった一度の恋

映 7.17(火) 14:00



©篠山紀信

泉鏡花の戯曲の中でも屈指の名作とされるこの作品は、白鷺城(姫路城)の最上階に異形の者たちが住むという伝説に由来する。坂東玉三郎超豪華キャストによる、美しい異界の主こと天守夫人と、この世の人間との恋物語を描いた珠玉の一本。

- 2009年7月上演の収録版/日本/117分
- 作:泉鏡花
- 演出:成井市郎、坂東玉三郎
- 出演:坂東玉三郎、市川海老蔵、中村勘九郎 ほか
- 配給:松竹

チケット情報

券種	前売券	Pコード	当日券
コンペ作品1回券	600円	463-938	800円
コンペ作品3回券	1,500円		—
コンペ作品フリーパス引換券 (会場内にて引換が必要・映画祭グッズ付き)	3,000円		—
オープニング・セレモニー券 (セレモニー後、「青木ヶ原」を上映)	800円	559-928	1,000円
クロージング・セレモニー券 (セレモニー後、短・長編グランプリ受賞作品を上映)	600円		800円
招待作品券「カウントダウン」	1,000円		1,200円
シネマ歌舞伎券「天守物語」	1,600円		1,800円
SKIPシティ・セレクション券「春、一番最初に降る雨」	800円	559-929	1,000円
SKIPシティ・セレクション券「ミニミニ大作戦」	800円		1,000円
SKIPシティ・セレクション券 Livespire「カルメン」	1,800円		2,000円

※コンペ作品1回券・3回券・フリーパスは7/15~21の長編・短編コンペ作品以外にご覧になれません。
※当日券は各上映会場にて、開場時間より販売いたします。※自由席/定員入替制(一部を除く)
※満員の際及び開演後の入場はお断りする場合がございます。※未就学児の入場はご遠慮ください。

長編コンペティション部門(70分以上)

世界84の国と地域から600本に迫る力作がエントリー。厳しい一次審査を通過した12本がノミネートされました。新進気鋭の監督たちによる最“旬”作を一挙上映。

死と乙女という名のダンス 二番目の妻 ワイルド・ビル チチを撮りに



©Gastor Mikis



©Wega Film, Vienna



©W&B the Movie List 2012



©2012 ビクターエンタテインメント/日本ビクターエンタテインメント

短編コンペティション部門(15分~30分)

次世代を担う映像クリエイターを発掘するこの部門には、国内から150本を超える作品がエントリー。才能あふれる若手監督たちによる15本の意欲作品がノミネートされました。

※全作品英語字幕付き

ユメのおと HOME 雨ふらば 風ふかば 豪速球



©2011T ユメのおと/製作委員会



©AMISS Film Partners, 2012



©yumnista,2011 All Rights Reserved.



©Team豪速球

SKIPシティ・セレクション

県内企業をはじめとするスクリーニングパートナーの協賛で上映するSKIPシティ・セレクション。今年には劇場未公開の新作、車好き必見のアクション、そして、大迫力のオペラ・シアターと、バラエティに富んだラインナップでお届けします。

映 7.20(金) 14:00

春、一番最初に降る雨



©2011 STUDIO-D JAPAN, INC.

●2011年/カザフスタン、日本/85分

中央アジアのカザフスタン、広大な大自然の中、ある一家がこの地に流れ着いたシャーマンとともに暮らしていた。ある日、年老いたシャーマンは、生まれ変わって長男のアスハットの花嫁になると予言して亡くなるが...

映 7.21(土) 15:40

ミニミニ大作戦



©2003 by Paramount Pictures. All Rights Reserved.

●2003年/アメリカ/111分

難攻不落の最新金庫に守られた伝説の金塊を丸ごと盗み出す。まさに大胆不敵な計画。天才的な知性を持つ盗みのカリスマ、チャーリーのもとに6人のプロフェッショナルが集結する。LAを主な舞台にミニ・クーバーが駆け巡るクライム・アクション。

映 7.19(木) 14:00

Livespire
ミラノ・スカラ座オペラ「カルメン」



©2009年12月イタリア上演の収録版/175分

セビリアのタバコ工場で働くカルメンは美しく、自由奔放。衛兵ドン・ホセは彼女の魅力にめり込み、運命を狂わされてしまう。作曲家ビゼーの、最後の作品にして最高傑作のフランスオペラを、臨場感あふれる音響と高画質のスクリーンで上映。

前売り券購入方法

好評発売中!

7/13(金)まで

[直接購入]

●対面販売

川口市観光物産協会(キューポラ5F)/リリア・チケットセンター(リリア1F)/県民交流プラザ(SKIPシティの国ビジュアルプラザ4F)/須原屋書店(イオンモール川口前川店3F/アリオ川口店3F)

●チケットぴあ系列(端末操作など)

セブンイレブン/サークルKサンクス/ぴあのお店

[Web購入] (ぴあ) <http://t.pia.jp/>



0570-02-9999

期間中はJR川口駅東口より無料直行バスを運行します。ぜひご利用ください。

問い合わせ...SKIPシティ国際Dシネマ映画祭事務局

☎048-263-0818 FAX 048-262-5635

<http://www.skipcity-dcf.jp>



川口国際文化交流 フェスティバル2012

7月28日(土)・29日(日)

会場：リリア/リリアパーク

リリアでは、毎年世界各国から吹奏楽団や合唱団、バレエ団などを招き、地元川口の団体との交流コンサートのほか、多くのボランティアの協力により、ホームステイや日本文化体験などを開催しています。

28日
15:30開演

音楽ホール

**入場無料
[要応募]**

※応募方法は下記参照
※未就学児の入場不可

ソリ・トゥッティ 声楽アンサンブル

交流コンサート

共演：久住純信(指揮)
川口市民オーケストラ
クール・フォレ、かわぐち合唱団

ソリ・トゥッティ声楽アンサンブル 指揮 ドゥニ・ゴージェリー キターニコラ・ババン

1988年フランス・パリで結成されたヴォーカルアンサンブル。アカペラでの演奏を中心に、オルガン、オーケストラとの共演も多数行っている。シャンソンからメシアンまで、精緻かつ変幻自在なアンサンブルで聴かせるフランスのエスプリ。

(プログラム) ●ロドリゴ：アランフェス協奏曲
●コスマ：枯葉
●日本語(武満徹編曲)：さくら ほか

[応募方法] 往復はがきに〒・住所・氏名・電話番号・人数(2人まで)を記入の上、ご応募ください。
[応募先] 〒332-0015 川口3-1-1 リリア「交流コンサート」係
7/10(火)当日消印有効 ※応募者多数の場合は抽選となります。

28日
16:00開演

メインホール

**全席指定
3,000円**

※未就学児の入場不可

スペース・ファンタジー・ コンサート

夏休み～宇宙への旅

壮大なオーケストラ・サウンドと映像による、家族で楽しむシンフォニック・コンサート。(抽選で宇宙食をプレゼント。関連グッズ販売もあります。)

大友直人 石原良純

【出演】
大友直人(指揮)
東京シティ・フィルハーモニック管弦楽団
石原良純(俳優・気象予報士)
佐藤毅彦(JAXA宇宙科学研究所教授)

第1部 ジョン・ウィリアムズ：映画「ET」のテーマ
映画「スター・ウォーズ」のテーマより組曲抜粋
石原良純&佐藤毅彦スペシャルトークショー

第2部
音楽と映像の
コラボレーション
音楽物語「惑星」
ホルスト：組曲
「惑星」より抜粋

29日
14:00開演

音楽ホール

**全席指定
3,000円**

※未就学児の入場不可

NAOTO&清塚信也 デュオ・コンサート

ヴァイオリン NAOTO ピアノ 清塚信也

(プログラム)
●ショパン：英雄ポロネーズ
●リスト：ラ・カンパネラ
●モンテ：チャルダシュ
●ラフマニノフ：ヴォカリアン
●ガーシュウィン：ラプソディ・イン・ブルー
●NAOTO:Sanctuary ほか

現在最も人気の高いポップ・ヴァイオリニストであるNAOTOが、ジャンルを超えて幅広い層から支持を集めている超人気ピアニスト・清塚信也とお贈りするクラシック名曲の世界。

29日
15:00開演

メインホール

**全席指定
2,000円**

※未就学児の入場不可

サマージャズ in リリア

Marlene MAEDA Trio マリエン トリオ 前田憲男トリオ
Circus サーカス

長きにわたり、日本のジャズ界をリードしてきた「前田憲男トリオ」とアジアの歌姫「マリエン」。

そして「Mr.サマータイム」でデビューし、斬新なハーモニーで衝撃を与えたコーラスグループ「サーカス」を迎えて贈る、本物志向のジャズライブ。

(プログラム)
■Satin Doll
■I'll Remember April
■BEI MIR BIST DU SCHON
■THE LADY IS A TRAMP
■Mr.サマータイム ほか

ボンジュール!マルシェ
展示ホール 入場・観覧無料

28日 11:00~17:00 **29日** 11:00~16:00

フランスの食と生活

スイーツの本場フランスのケーキやお菓子を、中心に、パンや雑貨などのお店が多数出店!

(出店)
フランス菓子サン・ヴェール(洋菓子)
パティスリー・シャルドン(洋菓子)
シュルプリーズ(洋菓子)、デジジイ(パン)、
plaisir(プレジール・雑貨)、(株)アイ(ワイン)、
タリーズコーヒー ほか

両日12:00開演
ヴァイオリン&
アコーディオン
デュオコンサート

Deux Marchés
ヴァイオリン：牧千恵子
アコーディオン：Miyack

両日14:00開演
シャンソン・コンサート
歌：梅沢正子、河野奈子
平野明美、峰岸洋子
吉川富美子
ピアノ：高橋茂雄

両日13:15~
おいしいクワッサンを先着100名様にプレゼント

28日 (リリアパーク(川口西公園)) **観覧自由**

マーチングバンド
10:00~12:00
市内小学校などによるドリル演奏、ダンスなどで会場を盛り上げます。

川口わっしょい
16:00~20:00
今年も熱いロック・ソーラン節、大迫力の太鼓をお見逃しなく!

みこしパレード
18:00~20:00
3台のみこしがリリア周辺を練り歩きます。

催し広場

淀川長治クラシック・シネマ・サロン2012

～恋する仏蘭西～ (すべて字幕スーパー)

淀川長治さんの懐かしい秘蔵映像ととっておきエピソードトークの後、映画を上映します。

司会：国弘よう子
トーク：岡田喜一郎
高澤瑛一
本田哲朗
釜鳴屋

**入場無料
各回先着
130名**

※未就学児の入場不可

28日(土)
美女と野獣
12:30開演
情婦マノン
16:00開演

29日(日)
花咲ける騎士道
12:30開演
フレンチ・カンカン
15:30開演

※開場は、各開演30分前です。

チケットの申し込み…リリア・チケットセンター(10:00~19:00) ☎048-254-9900 <http://www.lilia.or.jp>
問い合わせ…川口総合文化センター・リリア 事業課 ☎048-258-2000 FAX 048-258-2100

がんばろう日本

第34回

たたら祭り



イメージキャラクター「たたらちゃん」

宵祭り

8/4(土) 市役所前通り会場

16:20~16:50 初午太鼓
17:00~18:00 流し踊り
18:10~19:40 サンバパレード



交通規制時間帯...16:00~20:00

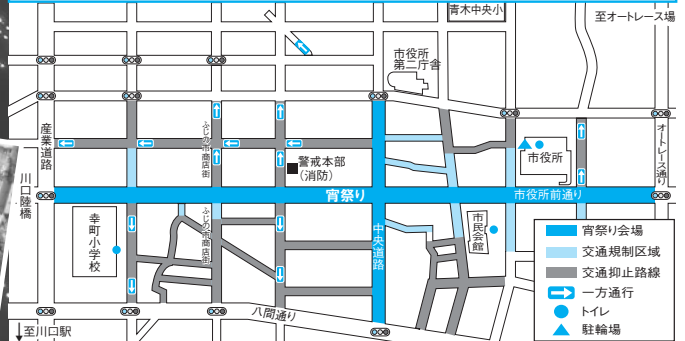

8/4(土)・5(日)

今年は花火と流し踊りが復活します



本祭り

8/4(土)・5(日) オートレース会場



①バザールコーナー

市商店街連合会加盟のお店がおいしい食べ物・飲み物や安くて良い衣料品・日用品・おもちゃ・新鮮野菜などを販売します。市民ステージではキャラクターショー・バンド・ダンス・イリュージョン・豪華景品の当たるビンゴゲームなど、お楽しみいただけるメニューが盛りだくさんです。

②みどりコーナー

世界的に有名な「安行の植木」を展示販売する植木市のほか、見本庭園の設置、国際園芸博覧会出展写真などの展示、園芸相談コーナーも開設されます。

③子どもイモ堀り大会

- 4日(土)
 - 1回目...10:30~
 - 2回目...13:30~
- ②黒土の配布
2回目のイモ掘り大会終了後から配布します。(無くなり次第終了)
- ③子どもゲーム大会
5日(日) 10:00~15:00

④特産品展示会

市の特産品を展示即売します。

④鋳物実演コーナー

地場産業の鋳物作りを実演。実際に型作りから参加でき、出来上がった鋳物製品は本人にプレゼントします。

⑤はいてくコーナー

そば粉厳選!打ちたて、ゆでたて!川口の機械工業で働く青年が作った「自家製麺機」でざるそばを作ります。かき氷・バイナップルも販売。

⑥展示コーナー

市内各種組合、団体、企業の資料や製品などの展示および実演を行い新産業文化都市「川口」をPR。

⑦子どもみこし巡行

5日(日) 10:30~11:30
幼稚園・保育園の子どもたちが暑さに負けず頑張ります。

⑧子どもチャレンジ広場

射的ゲーム、缶つみゲーム、豆つかみゲームなど、参加体験型ゲームがいっぱい。初午太鼓のステージもあり、自由にチャレンジできます。

⑨フリーマーケット

5日(日) 12:00~15:30
市民のみなさんが、家庭の不用品などを持ち寄り展示即売します。掘り出しものがあるかも?

⑩ふくしコーナー

人と人のつながりや助け合いを深めるため、ボランティア、福祉施設、団体などの活動を紹介するブースのほか、ふれあい広場ではレクリエーションなどを通じて交流を図ります。

⑪クリーンコーナー

5日(日) 15:00~16:00
会場内をいつもきれいに。清掃ボランティアを募集します!個人でも団体でも。応募は7月13日(金)までに実行委員会へ。

⑫運営本部前

たたらんTシャツ、ミニハッピーを販売。東日本大震災義援金箱も設置します。

⑬大人みこし巡行

5日(日) 16:30~18:30
粋な担ぎ手約1,700人が11基のみこしを担ぐ迫力あるみこし巡行です。

⑭模擬オートレース

5日(日) 19:30~
スピード感あふれる迫力のレースです。

⑮メインステージ

子どもたちに人気のキャラクターショーや市民カラオケ大会、川口で活動している団体のライブやショーなど、盛りだくさん内容です。

4日(土)

- ▲10:00~ キャラクターショー (スマイルプリキュア)
- ▲10:30~ 歌謡、ライブ、ダンスショー
- ▲14:30~ キャラクターショー (スマイルプリキュア)
- ▲15:00~ 歌謡、ライブ、ダンスショー
- ▲15:45~ 市民カラオケ決勝大会
- ▲17:45~ 歌謡、ライブ、ダンスショー

5日(日)

- ▲10:00~ キャラクターショー (特命戦隊ゴースターズ)
 - ▲10:30~ 歌謡、ライブ、ダンスショー
 - ▲12:00~ 川口太鼓ショー
 - ▲13:00~ 歌謡、ライブ、ダンスショー
 - ▲17:30~ たたらクラフナイト(ディスコ)
- ※内容・スケジュールは変更になる場合があります。

⑯おばけ屋敷

夏の定番おばけ屋敷。おばけもみなさんのお越しを楽しみに待っています。

⑰チャレンジ・ゲームコーナー

ボーイスカウト川口支部指導者が東日本大震災義援金活動を4日(土)と5日(日)にオートレース会場内で行います。みなさまのご協力をお願いします。

東日本復興支援

気仙沼市、宮古市、南三陸町の物産品販売を行います。

花火大会

5日(日) 19:45~20:30
真下から見上げる花火は迫力満点!

※土曜日に、シートやテープなどによる場所取りがあった場合は撤去します。また、日曜日、立入禁止区域内は安全確保のため同様に撤去します。ご了承ください。

本祭り会場との往復無料バス

川口駅・西川口駅・蕨駅・東川口駅・新井宿駅・安行支所・新郷連泊・芝東小学校バス停発

↑ 往復 ↓

発着所場	4日(土) 終日	オートレース場
	5日(日) 15:00まで	SKIPシティ ※オートレース場まで徒歩約20分

*両会場とも、駐車場はありません。車での来場はご遠慮ください。



問い合わせ...たたら祭り実行委員会 ☎048-258-8225 FAX048-254-3471 公式サイト <http://www.tatara-matsuri.com/>

2012年7月9日(月)から

外国人住民の住民基本台帳制度がスタートします

住民基本台帳法の一部が改正され、7月9日(月)から外国人住民のかたも住民票が作成されることになりました。これにより、外国人住民のかたの利便性の向上や市町村などの行政を合理化することができるようになります。なお、外国人登録制度は廃止となり、新しい在留管理制度がスタートします。



表1 ●住民票が作成される外国人住民のかた

中長期在留者 (在留カード交付対象者)	・3カ月以下の在留期間、短期滞在・外交・公用の在留資格が決定された以外のかた
特別永住者 (特別永住者証明書交付対象者)	・入管特例法で定められているかた
一時庇護許可者 仮滞在許可者	・入管法の規定で一時庇護のため上陸許可を受けたかた ・難民認定申請を行い、仮に滞在することを許可されたかた
出生・国籍喪失による経過滞在者	・外国人となった事由が出生や日本国籍喪失のかた(事由発生から60日間の在留は可能)

※観光などの短期滞在や在留資格のないかたは対象となりません。

表2 ●7月9日(月)からの取り扱い窓口

市内転居・転入・転出の届出、印鑑登録	・市役所本庁舎 市民課・各支所 ・川口駅前行政センター
住民票の発行	・市役所本庁舎 市民課・各支所 ・各駅連絡室・川口駅前行政センター

※日本人と外国人で構成される世帯全員が記載された住民票の写しが発行可能となります。

※外国人登録原票記載事項証明書の交付は、外国人登録制度の廃止に伴い7月6日(金)までとなります。

※川口駅前行政センターは電算システム更新のため、7月7日(土)・8日(日)は臨時休所となります。

住民票が作成される外国人は
観光などの短期滞在のかたなどを除いた、適法に3カ月を超えて在留住所を有するかたに住民票が作成されます(表1)。

住民票に記載される事項は
氏名・出生の年月日・男女の別・住所などの基本事項に加え、国民健康保険や国民年金などの被保険者に関する事項が記載されます。また、外国人住民特有の記載として、通称や国籍・地域、外国人住民となった年月日、在留に関する情報などの事項が表1の対象者の区分に応じて記載されます。

引越するときは届出を
7月9日(月)から届出などを取り扱う窓口が充実します(表2)。引越しのときは、表2の取り扱い窓口で転出証明書の交付を受けた後、転入先の市区町村に転入届を提出してください。

不明な点などがあるときは…

総務省コールセンター (多言語電話相談窓口)

☎0570-066-630

(ナビダイヤル)

☎03-6301-1337

(IP電話・PHSからの通話の場合)

受付時間…8時30分～17時30分

(土・日曜、祝日を除く)

対応言語…日本語・英語・中国語・

韓国語・スペイン語・

ポルトガル語



区町村に転出証明書を添えて転入の届出をしてください。
なお、引越しの手続きの際には、在留カードなどの裏面に住所の記載が必要になりますので、在留カードや特別永住者証明書(旧外国人登録証明書を含む)などを必ず持参してください。

問い合わせ…市民課 記録係 ☎048-258-1604 FAX048-250-1169

「かわぐち環境大学2012」受講生募集

これからの私たちの社会のこと、環境のこと、学んでみませんか

市では、「環境」に関する知識を深めてもらうことを目的に、複合的な環境学習の場として「かわぐち環境大学2012」を開催します。世界的な問題から身近な問題までをわかりやすく学べる内容です。ぜひご参加ください。

定員…50人(事前申込)
対象…15歳以上のかた
参加費…無料
申込期間…
7月2日(月)～25日(水)
申し込み…
受講を希望されるかたは、〒住所・氏名・電話番号を環境総務課まで電話・FAX・Eメールで申し込み

	1限目	2限目	3限目	4限目	5限目
	必修科目	必修科目	公開講座	必修科目	必修科目
開催日	7月26日(木)	9月29日(土)	10月27日(土)	12月15日(土)	平成25年2月2日(土)
時間	19:00～20:30	9:00～12:00	13:30～16:00	8:30～17:00	13:00～15:30
場所	メディアセブン	上青木公民館	フレンジア	東京ビッグサイト	朝日環境センター
講座名	地球高温化 「創エネ・省エネと私たちの暮らし方」	野外講座 「芝川の自然環境調査」	環境フォーラム2012 inかわぐち	ワンダーバスツアー 「エコプロダクツ2012」	グループワーク 「これからの地球高温化対策事業」
内容	エネルギー資源を輸入に頼っている日本。これからの私たちの暮らし方を考えます	県の水辺再生事業として生まれ変わった芝川の自然環境観察を行います	市民・事業者・市の3者で作る環境イベント・川口市での協働による環境の取り組みなど	日本最大級の環境展示会で地球高温化から生態系まで最新の「環境」を学びます	川口市の現状や特色を理解し、これからの地球高温化対策をみんなで考えます

問い合わせ…

環境総務課 地球高温化対策係 ☎048-228-5376 FAX048-228-5322 Eメール 090.01012@city.kawaguchi.lg.jp

家族の健康 国保から



みなさんに納めていただく国民健康保険税は、健康でいきいきした生活を守るための医療費にあてる大切な財源です。安心して医療が受けられるよう、保険税は納期限内に納めましょう。

平成24年度の国民健康保険税が決まりました

	内容	医療給付費	後期高齢者支援金	介護納付金
所得割額	前年の総所得金額等から基礎控除額33万円を引いた額の	7.45%	2.5%	1.3%
均等割額	加入者1人につき	28,000円	9,000円	13,000円
限度額	1世帯に賦課される上限額	51万円	14万円	12万円

広報かわぐち5月号でお知らせしましたが、今年度から課税方法が変わりました。また、所得の少ない世帯には、前年所得に応じて、均等割額の7割・5割・2割が軽減される制度があります。(軽減措置を受けるには所得の申告が必要です)

保険税の納付方法

国民健康保険税は、市役所や金融機関の窓口、コンビニエンスストアで納期限内に納めてください。

※コンビニエンスストアでは、バーコードのない納付書や納期限が過ぎているものは納付できません。

高齢受給者証を送付します

70～74歳までのかたには、8月1日からお使いいただく「高齢受給者証」を7月中旬に送付します。なお、一部負担金の負担割合は、平成24年度市・県民税の課税標準所得に基づいて判定しています。

納付が困難なときはご相談を

災害や特別の事情で生活が著しく困窮し、納付が困難なときは、申請により保険税や一部負担金の減免、高額療養費受領委任払い制度などを受けられる場合があります。また、会社の倒産や解雇・雇止めなどによって離職したかたには、保険税を軽減する制度が平成22年4月から設けられています。お早めにご相談ください。



保険税を納めないあなたや家族が困ります

保険税を滞納し、納付相談などにも応じない場合は、以下のような措置をとります。

■納期限を過ぎると督促を行います
・本税に対して延滞金が加算されます。

■納期限から1年を過ぎると
・有効期限の短い保険証を交付します。

■さらに滞納が続くと
・特別な事情がある場合を除き、保険証を返還していただき、代わりに「資格証明書」が交付されます。この場合、医療費は全額自己負担となり、後日申請により払い戻しすることになります。
・そのほかに財産の差し押さえなどの処分を受ける場合があります。

納付が困難なときは、納期限が過ぎる前に必ず相談を

問い合わせ…国民健康保険課 ☎048-259-7669(納税に関することは☎048-259-7671) FAX048-252-4471

平成24・25年度の保険料

$$\text{年間保険料 限度額55万円} = \text{均等割額 41,860円} + \text{所得割額 (総所得金額等-33万円) \times 8.25\%}$$

※保険料の率は埼玉県後期高齢者医療広域連合で2年ごとに決められます。
※保険料は個人単位で計算されます。

FAX 048(258)0670
☎ 048(259)7653

問い合わせ…高齢者保険事業室

※年金からの天引き(特別徴収を口座振替に変更することができます。ご希望のかたはお問い合わせください。)

※普通徴収のかたは、納め忘れがない口座振替をおすすめします。

●ご希望のかたは納付書裏面に記載の金融機関で直接お申し込みください。

●年度途中に加入されたかた

●普通徴収のかたは、納め忘れがない口座振替をおすすめします。

●ご希望のかたは納付書裏面に記載の金融機関で直接お申し込みください。

●介護保険料が年金から天引きされていないかた

●年度途中に加入されたかた

●普通徴収のかたは、納め忘れがない口座振替をおすすめします。

●ご希望のかたは納付書裏面に記載の金融機関で直接お申し込みください。

●介護保険料が年金から天引きされていないかた

●年度途中に加入されたかた

●普通徴収のかたは、納め忘れがない口座振替をおすすめします。

●ご希望のかたは納付書裏面に記載の金融機関で直接お申し込みください。

●介護保険料が年金から天引きされていないかた

●年度途中に加入されたかた

●普通徴収のかたは、納め忘れがない口座振替をおすすめします。

●ご希望のかたは納付書裏面に記載の金融機関で直接お申し込みください。

●介護保険料が年金から天引きされていないかた

●年度途中に加入されたかた

●普通徴収のかたは、納め忘れがない口座振替をおすすめします。

●ご希望のかたは納付書裏面に記載の金融機関で直接お申し込みください。

●介護保険料が年金から天引きされていないかた

●年度途中に加入されたかた

●普通徴収のかたは、納め忘れがない口座振替をおすすめします。

●ご希望のかたは納付書裏面に記載の金融機関で直接お申し込みください。

●介護保険料が年金から天引きされていないかた

●年度途中に加入されたかた

●普通徴収のかたは、納め忘れがない口座振替をおすすめします。

●ご希望のかたは納付書裏面に記載の金融機関で直接お申し込みください。

●介護保険料が年金から天引きされていないかた

●年度途中に加入されたかた

●普通徴収のかたは、納め忘れがない口座振替をおすすめします。

●ご希望のかたは納付書裏面に記載の金融機関で直接お申し込みください。

保険料の納付方法

個人ごとの保険料は7月中旬に通知します。

保険料は原則として年金からの天引き(特別徴収)となりますが、次のかたは納付書または口座振替などで、7月から2月までの8期に分けて納めていただきます(普通徴収)。

●年金の受給額が年額18万円未満のかた

●介護保険料と後期高齢者医療保険料を合わせた額が年金額の2分の1を超えるかた

●介護保険料が年金から天引きされていないかた

●年度途中に加入されたかた

●普通徴収のかたは、納め忘れがない口座振替をおすすめします。

●ご希望のかたは納付書裏面に記載の金融機関で直接お申し込みください。

●介護保険料が年金から天引きされていないかた

●年度途中に加入されたかた

●普通徴収のかたは、納め忘れがない口座振替をおすすめします。

●ご希望のかたは納付書裏面に記載の金融機関で直接お申し込みください。

後期高齢者医療制度に加入しているみなさんへ

新しい被保険者証を送付します

被保険者証は毎年8月1日に更新されます。8月1日以降は、7月中旬に簡易書留郵便で送付する新しい被保険者証をお使いください。



東日本大震災で避難されているかたへ

東日本大震災の被災区域または東京電力福島原発事故による警戒区域等から本市に転入し、国民健康保険または後期高齢者医療制度に加入されたかたは、減免を受けられる場合があります。各担当課(室)へご相談ください。

平成23年度 川口市情報公開・個人情報保護制度、附属機関等の会議公開運用状況

◆情報公開制度とは (表1および2)

市民のみなさんと情報を共有し、より公正で開かれた市政を実現させるために、市が保有する公文書を公開する制度です。

平成23年度の川口市情報公開条例に基づく請求・申出件数は202件で、その対象となった公文書数は313文書でした。そのうち全部を公開したものは34文書、一部を公開したものは279文書で、文書不存在(文書が存在しなかったもの)による非公開は5件、また、取り下げは73件でした。

◆個人情報保護制度とは (表3)

市が保有する個人情報の取り扱いについて、ご本人による開示や訂正などを請求する権利を保障する制度です。

平成23年度の川口市個人情報保護条例に基づく開示請求件数は43件で、その対象となった件数は42件でした。そのうち全部を開示したものは18件、一部を開示したものは22件、文書不存在(文書が存在しなかったもの)による不開示は2件、また、取り下げは4件でした。

◆不服申立て

情報公開制度の公開請求に対する決定や、個人情報保護制度の開示・訂正などの請求に対する決定に異議がある場合は、不服申立てをすることができます。不服申立てがあると、実施機関は公正な審査をする救済機関として設置されている「川口市情報公開・個人情報保護審査会」に諮問し、その答申を尊重したうえで再決定を行います。

なお、平成23年度の不服申立ては6件でした。

◆附属機関等の会議公開 (表4)

平成19年度から、市民のみなさんに附属機関などの会議を公開し、市の政策形成に関する審議の過程を知ることができるようにしています。平成23年度に対象となる附属機関等は101あり、これら会議の開催回数は681回でした。

※なお、これらの制度は、自治基本条例と市民参加条例の本旨や規定に従い運用しています。

表1 実施機関別の情報公開請求・申出の文書数

	区分	受付件数	取下げ件数	対象文書数	決定内容(単位:文書数)			文書不存在による非公開決定(単位:件数)
					公開	部分公開	非公開	
市長	請求	88	8	176	22	154	0	0
	申出	18	2	28	0	28	0	0
	小計	106	10	204	22	182	0	0
教育委員会	請求	70	60	60	2	58	0	5
	申出	0	0	0	0	0	0	0
	小計	70	60	60	2	58	0	5
選挙管理委員会	請求	2	0	3	0	3	0	0
	申出	0	0	0	0	0	0	0
	小計	2	0	3	0	3	0	0
監査委員	請求	0	0	0	0	0	0	0
	申出	0	0	0	0	0	0	0
	小計	0	0	0	0	0	0	0
農業委員会	請求	0	0	0	0	0	0	0
	申出	0	0	0	0	0	0	0
	小計	0	0	0	0	0	0	0
水道事業管理者	請求	3	1	5	5	0	0	0
	申出	0	0	0	0	0	0	0
	小計	3	1	5	5	0	0	0
病院事業管理者	請求	3	1	2	1	1	0	0
	申出	0	0	0	0	0	0	0
	小計	3	1	2	1	1	0	0
議会	請求	18	1	39	4	35	0	0
	申出	0	0	0	0	0	0	0
	小計	18	1	39	4	35	0	0
合計		202	73	313	34	279	0	5

※請求…条例が施行された平成13年4月1日以後に作成または取得した公文書を請求権者が請求した場合
申出…平成13年3月31日以前に作成または取得した公文書を請求権者が請求した場合

表2 情報公開請求・申出者の内訳

区分	件数
①市内に住所を有するかた	58
②市内に事務所または事業所を有する個人および法人その他の団体	25
③市内に存する事務所または事業所に勤務するかた	4
④市内に存する学校に在学するかた	0
⑤実施機関が行う事務事業に利害関係を有するかた	0
⑥公文書の公開を必要とする理由を明記できた	115
合計	202

表3 個人情報開示請求状況

実施機関	請求件数	取下げ	対象処理件数	決定内容(単位:件数)		
				開示	部分開示	不開示(文書不存在)
市長	41	4	40	18	20	2
教育委員会	2	0	2	0	2	0
合計	43	4	42	18	22	2

表4 附属機関等の会議公開状況

開催回数	公開・非公開の状況(単位:回)※		傍聴人の数
	公開	一部非公開/非公開	
681	169	27	485

※非公開で行った理由は、川口市介護保険認定審査会(400回)など、審議内容が個人情報に関するため非公開が原則となるものや、法令などに定めがあるものです。

問い合わせ…行政管理課 ☎048-258-1641 ☎048-257-6521

☎048-258-9021

川口市平和展
日時：7月21日(土)～25日(水)
※21日(土)、22日(日)9時～18時
※23日(月)～25日(水)10時～21時
場所：中央図書館・メディアセブン
入場料：無料
テーマ：子どもたちにとっての戦争と平和
内容：①当時の暮らしや学童生徒に関する資料の展示
②戦争から復興の様子に関する資料の展示
③川口市平和都市宣言文の展示
④青木町平和公園と平和記念碑に関する展示
⑤平和市長会議に関する展示
⑥平和資料館見学会に参加した子どもたちの感想文・絵画の展示
⑦NHKアーカイブス所蔵の平和に係る番組とビデオの上映 ほか
問い合わせ：総務課



小・中学生の子ども医療費の申請はお済みですか
6月中旬に申請書を対象のご家庭へ郵送しました。
申請がお済みでないかたは、早めに申請してください。なお、窓口は混雑しますので、郵送での申請にご協力ください。
申請期限：7月31日(火)まで(当日消印有効)
期限までに申請されたかたには、9月下旬ごろ受給資格証を郵送します。期限を過ぎての申請は、受給資格証の送付が制度開始後(10月1日以降)になることがあります。
※5月下旬以降に転入されたかたで、転入時に申請がお済みでない場合は、子育て支援課・各支所・川口駅前行政センターで申請してください。
問い合わせ：子育て支援課係 ☎048-258-1113

ひとり親家庭などに医療費を支給しています
対象：母子・父子家庭や父母以外のかたが養育する家庭、または父か母に一定の障害がある家庭
支給対象：医療保険で医療を受けた場合の自己負担額(高額療養費、附加給付金を除く)
対象者：18歳に達する年度末までの児童(一定の障害がある児童は20歳未満まで)と母・父または養育者
※支給を受けるためには、事前に資格登録が必要で、家庭状況により提出書類が異なります。所得制限などにより対象にならないこともあります。

ます。事前に子育て支援課に来庁のうえご相談ください。
問い合わせ：子育て支援課給付係
☎048(258) 1113

国民年金からのお知らせ

7月から平成24年度国民年金保険料免除申請と若年者納付猶予申請(30歳未満)の受け付けが始まります。経済的な理由や災害などにより保険料を納めることが困難なときは、申請により承認されると保険料が免除・猶予されます。

申請の際は、年金手帳・印鑑・前年度以降離職したかたは離職票または雇用保険受給資格者証を持参し、国民年金課、各支所、川口駅前行政センターで手続きをしてください。承認期間は1年間(7月から翌年6月まで)です。

※審査は前年所得で行います。免除申請は、本人・配偶者・世帯主のそれぞれが審査対象で、若年者納付猶予申請は本人・配偶者が対象です。なお、7月中に23年度分の申請もできます。

所得の目安：標準(4人世帯の場合)
〔妻は専業主婦・子2人(16歳未満)〕
全額免除：所得が162万円以下
4分の3免除：所得が230万円以下
半額免除：所得が282万円以下
4分の1免除：所得が335万円以下
若年者納付猶予：所得が162万円以下
また、申請の対象となる年に川口市に転入されたかたは、その年の1月1日にお住まいだった市区町村発行の所得を証明する書類(課税証

明など)が必要となります。
問い合わせ：国民年金課年金係
☎048(259) 7666
浦和年金事務所 ☎048(831) 1278

東川口駅前が路上喫煙禁止地区になります

7月1日(日)から、東川口駅北側ロータリーと南側ロータリーが、路上喫煙禁止地区になります。禁止地区では路上喫煙ができません。ご理解と協力をお願いします。

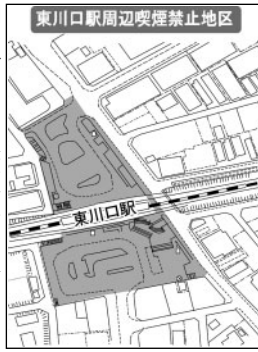

問い合わせ：廃棄物対策課
☎048(228) 5370

自転車置場・自転車駐車場の登録申請

10月1日(月)から1年間の登録申請を受け付けます。※現在利用中のかたも、再申請が必要です。
配布受付期間：7月11日(水)～8月1日(水)

登録申請説明書・申請書配布場所
①自転車置場(青空駐輪・無人)
交通安全対策課窓口(市民会館事務棟2階)、各支所、川口駅前行政センター、西川口駅連絡室、蔵駅前芝生路室、鳩ヶ谷駅連絡室、芝富士公民館、南平公民館、自転車駐車場管理室、川口駅東口地下、戸塚、南鳩ヶ谷駅、川口元郷地下)

※自転車置場の申請書は、市ホームページからダウンロードできます。
(7月11日～8月1日)
②自転車駐車場施設内・管理人駐在
自転車駐車場管理室(栄町、川口駅東口地下、幸町、川口、並木、西川口、戸塚、東川口、東川口地下、新井宿地下、鳩ヶ谷駅第1、鳩ヶ谷駅第2、南鳩ヶ谷駅、川口元郷地下)

問い合わせ：交通安全対策課
☎048(259) 9003

新任連合町会長のご紹介

(順不同・敬称略)
高田 克巳(横曽根地区連合町会)
渡辺 秀夫(新郷地区連合町会)

新任町会・自治会長のご紹介

(順不同・敬称略)
小柳 千秋(戸塚団地自治会)
山田多美代(グリーンビュー川口町会)
矢作 良治(根岸第2町会)
宮内 敬一(榛松町会)
横田 秀晴(仲3町会)
平田 伊兵(芝高木町会)
荒井武士郎(青木南町会)
小島 正巳(東領家3丁目町会)
石川哲次郎(芝鶴ヶ丸町会)
鷲野 侑廣(十二田町会)
石井 靖司(芝塚原町会)
斎藤 貞義(領家1丁目町会)
水野 好克(在家町会)
魚住 赤志(末広1丁目町会)
森 今朝治(柳崎町会)
佐々木一伸(行衛町会)
吉原 力藏(東領家2丁目町会)
半田 晃久(川口シルフィア自治会)
高橋 健二(桜町5丁目自治会)

紅林 勝芳(エルザタワー32自治会)
宮 勝彦(朝日4丁目町会)
神崎 有人(桜町4丁目自治会)
野村 彰吾(川喜木パークホーム自治会)
若林 恒郎(上谷町会)
鈴木 秀夫(本町3丁目町会)
矢作 泰敏(栄町1丁目町会)

空間放射線の定点測定

毎週市内11カ所を実施している空間放射線量の定点測定結果は、6月19日(火)まで、すべての地点で国の基準値(毎時0.23マイクロシーベルト)未満でした。

問い合わせ：防災課
☎048(242) 6358

空間放射線量測定器の貸し出しについて

空間放射線量測定器の貸出しを8月11日(土)から土・日曜、祝日も行います。(電話予約は7月23日(月)からです。)
貸出対象：18歳以上の市民のかたと市内事業者
貸出機器：簡易放射線測定器(堀場

製作所製PA100Rad))
貸出：月々金曜日(年末年始を除く)は、9時から16時まで、土・日曜、祝日(年末年始を除く)の貸出しは前日の開庁日に受け取り、翌開庁日の8時45分から10時まで返却してください。
予約方法：予約電話で事前予約
☎048(242) 6352
結果報告：機器返却時に、測定結果記録用紙(所定の用紙)を提出していただきます。
住所確認：運転免許証など住所を確認できるものをお持ちください。
問い合わせ：防災課放射線対策担当
※詳細は市ホームページをご覧ください。

児童手当現況届の提出はお済みですか

児童手当を受けているかたは、引き続き受給要件があるか確認するため毎年6月に「現況届」の提出が必要です。6月上旬に案内を郵送しましたので未提出のかたは至急提出してください。
※この届出が提出されない場合、6

ダイオキシン類測定分析結果

戸塚環境センター

測定年月	平成24年1月	平成24年2月	基準値
測定項目	測定結果		
排ガス	3号炉	0.094	1(注)
	4号炉	0.032	
焼却灰	0.0067		3
集じん灰	0.3		
排水	0.0061		10

問い合わせ：戸塚環境センター ☎048-295-0131

朝日環境センター

測定年月	平成23年9月~11月	平成24年1月	基準値
測定項目	測定結果		
排ガス	A号炉	0.000046	0.1(注)
	B号炉	0.00036	
	C号炉	0.0044	
固化灰		0.028	3
排水		0.067	10

問い合わせ：朝日環境センター ☎048-228-5300

単位 排ガス：ng-TEQ/m³ 灰：ng-TEQ/g
排水：pg-TEQ/L

注)法により、平成9年12月1日までに設置された施設(既設)は1ng-TEQ/m³N、それ以降に設置された施設(新設)は0.1ng-TEQ/m³Nです。
参考) ng(ナノグラム)＝10億分の1グラム
pg(ピコグラム)＝1兆分の1グラム
TEQ:ダイオキシン類はいろいろな種類があり、それぞれ毒性の強さが違います。そこで最も毒性の強いダイオキシンに換算したものがTEQとなります。

傍聴いただける審議会・委員会などのお知らせ

名称	日時	場所
川口市都市計画審議会	7月9日(月)13:30~	本庁舎別館2階議会第1委員会室

問い合わせ…都市計画課 ☎048-242-6333

名称	日時	場所
第1回男女共同参画推進委員会	7月12日(木)13:30~	本庁舎別館2階議会第1委員会室

問い合わせ…総合政策課男女共同参画社会担当 ☎048(227)7605(火~土曜日9:30~18:15)

名称	日時	場所
自治基本条例運用推進委員会	7月13日(金)18:30~	キュボラ M4階会議室1

問い合わせ…総合政策課 ☎048-259-7627

名称	日時	場所	人数
第5回川口市行政評価外部評価委員会(第一部会)	7月23日(月)13:30~	第二庁舎地階第1・2会議室	5人
第5回川口市行政評価外部評価委員会(第二部会)	7月24日(火)13:30~	市民会館地階第1・2会議室	5人
第5回川口市行政評価外部評価委員会(第三部会)	7月26日(木)13:30~	市民会館1階会議室	5人
第6回川口市行政評価外部評価委員会(第一部会)	7月30日(月)13:30~	第二庁舎地階第1・2会議室	5人
第6回川口市行政評価外部評価委員会(第二部会)	7月31日(火)13:30~	第二庁舎地階第1・2会議室	5人
第6回川口市行政評価外部評価委員会(第三部会)	8月2日(木)13:30~	第二庁舎地階第1・2会議室	5人
第7回川口市行政評価外部評価委員会	8月10日(金)14:00~	中央ふれあい館2階	5人

申し込み・問い合わせ…行政経営推進室 ☎048-258-5705
※傍聴希望のかたは、事前にお申し込みください。

各種がん検診をお忘れなく

がんは早期発見で治癒率が高くなり、身体的・精神的・経済的にも負担が少なく済みます。自費で受けると高額な検査も市のがん検診なら、少ない自己負担で安心して受診できます。ぜひ市のがん検診を受けましょう。期間…7月1日(日)~11月30日(金)

検診項目	場所	対象	自己負担金額	申込方法
子宮がん	検診機関	20歳以上	頸部420円 頸体部840円	実施機関に直接申し込み
大腸がん		40歳以上	450円	
肺がん・結核		40歳以上	500円	
乳がん(視触診)	検診機関	30歳以上	400円	年齢により方法が異なります※
肝炎ウイルス検診		40歳以上 過去に一度も受診のないかた	500円	
胃がん	公民館など	40歳以上	500円	P27「健康ひろば」をご覧ください。

※肝炎ウイルス検診は40歳のかたのみ直接検診機関に申し込み。41歳以上のかたは保健センターに往復はがきにて申し込み。
※詳細は、市ホームページまたは「がん検診などのお知らせ」(公民館・支所などで配布)をご覧ください。
問い合わせ…保健センター ☎048-256-2022

農業者委員会では、農地の利用増進・関係調整を目的に、農地の保有・利用や借賃などの状況、農業に関する情報収集や整理などを行うため、農地基本台帳に係る調査および農業経営実態調査を行います。
また、この調査にあわせ、農政課では、営農者の農業生産の実態を把握するため、農作物生産等実態調査を実施します。
対象…市内に住所を有するすべての農家
調査基準日…8月1日(水)
調査方法…調査員が各農家へ調査

農地基本台帳整備に係る調査、農業経営実態調査および農作物生産等実態調査の実施

月以降の手当が受けられません。問い合わせ…子育て支援課給付係 ☎048(258)1113

表などを配布・記入方法の説明・回収を行います。
問い合わせ…農業委員会事務局 ☎048(258)7922
農政課農政係 ☎048(259)9020
平成24年度文化振興助成事業追加募集
対象…10月1日~平成25年3月31日の間に実施される事業で①文化芸術活動の成果発表に関する事業
②刊行物の発行に関する事業
受付期間…7月9日(月)~8月24日(金)
助成金額…①は、助成対象経費の2分の1以内で上限額は20万円。②は、助成対象経費の2分の1以内で上限額は10万円
申し込み…所定の申請書に必要事項を記入の上持参
申し込み・問い合わせ…文化推進室 ☎048(258)1116

情報化基本計画のための市民アンケート

第2次川口市情報化基本計画を策定するにあたり、市民のかたの意見を反映させるため、市民アンケートを実施します。
アンケートは対象となるかたを無作為に選び、7月下旬頃郵送しますので、ご協力をお願いします。
問い合わせ…情報政策課情報政策係 ☎048(259)7241

廃品回収業者への回収を依頼し、無料と言ったのに高額な料金を請求された、見積もり以上の料金を請求された、といったトラブルが多発しています。中には業者が一方的に訪問、回収し、法外な料金を請求されるケースも起きています。
また、有料で回収し不法投棄している悪質な業者もいますのでご注意ください。
問い合わせ…廃棄物対策課 ☎048(228)5370

廃品回収業者とのトラブルにご注意ください

住民基本台帳カードの継続利用が始まります

7月9日(月)から、他市区町村へ住所を移した場合でも、同じ住民基本台帳カードの継続利用ができるようになります。
転入の手続きの際に住民基本台帳カードを提示すると、裏面に変更後の住所が記載されます。
問い合わせ…市民課記録係 ☎048(258)7923

川口インキュベート オフィス入居者募集
起業家の育成・集積を目的に整備されたインキュベートオフィスの入居者を募集します。
募集居室…11号室(15.33㎡)・12号室(16.56㎡)
場所…並木元町6ノ34
使用料…11号室月額2万3千800円
12号室月額2万5千700円
入居日…9月1日(土)から
駐車場…2台空き有り(月額1万円)
申込書…(公財)川口産業振興公社ホームページよりダウンロード
URL <http://www.kawaguchi-net.or.jp>
申し込み…7月18日(水)までに申込書に必要事項を記入の上、指定の添付書類とともに持参。
入居資格
次のすべての要件に該当するか
①個人起業家、または中小企業者(中小企業基本法第2条第1項に規定する中小企業者)で起業後3年以内であること。②市内で起業する具体的な予定があること。③入居期間終了後も市内で継続して事業を行う意思があること。④事業の内容が公序良俗に反していないこと。⑤税の滞納がないこと。⑥そのほか審査委員会が必要と認める要件を満たしていること。
入居期間…3年以内、ただし通算5年を限度に延長も可能。
入居の決定
7月下旬に川口インキュベートオフィス入居等審査委員会を開催し、書類審査および面接で決定。
申し込み・問い合わせ…(公財)川口産業振興公社 ☎048(263)1110

市立高等学校3校合同説明会

日時：8月7日(火)13時～16時30分
場所：リリア メインホール
内容：①平成25年度埼玉県公立高等学校入学者選抜について
②各高等学校の説明
③各高等学校のアトラクション
④各高等学校の個別相談
問い合わせ：指導課
☎048(259)7661

夏の交通事故防止運動

期間：7月15日(日)～24日(火)
県重点目標
・自転車の安全利用の推進
・子どもと高齢者の交通事故防止
・飲酒運転の根絶
市重点目標
・高齢者と自転車の交通事故防止
・ドライバーの運転マナー向上
問い合わせ：交通安全対策課交通安全教育係
☎048(258)1224

市町村職員採用合同説明会

日時：7月25日(水)13時～18時(入場は17時まで)
場所：さいたまスーパーアリーナ
内容：市町村ごとに設けたブースで、市町村の特色や職員の募集状況、勤務条件、仕事の内容などを直接人事担当者が説明します。
問い合わせ：彩の国さいたまづくり広域連合自治人材開発センター
☎048(664)6681

URL http://www.hiozakuri.or.jp/navi/

愛のひと街・めぐり運動 強調期間

7月21日(土)～8月31日(金)
あいさつは家庭や地域の人々との心のふれあいの第一歩。大人が子どもたちに声をかけ、明るくあいさつのできる環境をつくりましょう。
問い合わせ：青少年対策室
☎048(258)1115

川口オートレース場へはSRで

オートレース開催日におトクな「SR往復割引乗車券」を赤羽岩淵駅を除く埼玉高速鉄道線各駅の自動券売機で発売します。
発売日：7月2日(月)～4日(水)、7月12日(木)～16日(祝)
有効区間：発売駅から南鳩ヶ谷駅間の一往復(発売当日限り)
問い合わせ：埼玉高速鉄道(株)
☎048(878)6855

5～8月は農薬危害防止運動期間です

農薬を使用する際は、使用方法や注意事項を厳守し、飛散に十分注意するとともに、散布量は最低限とし、せん定や捕殺など、農薬以外の防除方法を検討しましょう。
また、農薬を散布するときは、事前に周辺住民などに周知するとともに風向きなどに十分注意し、事故防止に努めてください。
なお、誤飲などの事故を防止する

ため、小分けは絶対に行わず、鍵をかけて保管管理してください。
問い合わせ：川口保健所
☎048(262)6111

つらばと水上公園 往復割引セット乗車券

浦和美園駅～しらばと水上公園のシャトルバス運行にあわせ、往復割引乗車券を赤羽岩淵駅を除く埼玉高速鉄道線各駅で7月14日(土)～16日(祝)、21日(土)～9月2日(日)に発売します。
問い合わせ：埼玉高速鉄道(株)
☎048(878)6855

「サマージャンボ宝くじ」7月9日(月)から発売

宝くじの収益金は市町村のまちづくりに使われます。
発売期間：7月9日(月)～27日(金)
抽せん日：8月7日(火)
支払開始日：8月13日(月)
問い合わせ：(財)埼玉県市町村振興協会
☎048(822)5004



福祉 里親入門講座のご案内

里親制度について理解していただくために、「里親入門講座」を川口市・蕨市・戸田市在住のかたを対象に開催します。
日時：7月28日(土)13時30分～15時30分
場所：戸田市男女共同参画センター

内容：里親制度の概要、里親体験談
費用：無料 定員：30人程度
申し込み：7月2日(月)から、子育て支援課または埼玉県南児童相談所で電話により申し込み
子育て支援課 ☎048(259)9005
埼玉県南児童相談所
☎048(262)4152

講習・講演 川口発掘隊「戦国時代の館で、平柳蔵人の謎に迫る」

現在調査中の平柳遺跡で現地説明会と発掘体験を行います。
開催日：7月28日(土)※雨天の場合、8月4日(土)に延期(予備日も雨天の場合中止)
場所：元郷4ノ11ノ1(旧元郷南小学校)※駐車場はありません。公共交通機関をご利用ください。
①現地説明会(調査成果を紹介)
時間：10時～12時 費用：無料
申し込み：往復はがきに代表者の氏名、年齢、電話番号と、他の参加者の氏名・年齢を記入の上左記へ送付。※はがきは1枚につき4人まで応募可。
定員：40人(応募多数の場合は抽選締め切り：7月16日(祝)必着)
申込先：〒332-0012 本町1ノ17ノ1 文化財センター「平柳遺跡現地説明会」係



広告

欄 載 掲 告 広

②発掘体験

時間：13時30分～15時
対象：当日・予備日ともに参加できない小学校高学年の児童と保護者。
定員：20組

※保護者1人に児童2人まで。児童1人が低学年でも申し込みできますが、児童だけの参加は不可
費用：1組につき100円(保険・資料代)
申し込み：7月9日(月)9時30分より料金を添えて直接申し込み
定員になり次第締め切り
申し込み・問い合わせ：文化財センター ☎048(222)1061

救命講習会
(心肺蘇生法・AED)

	講習日	講習時間	定員	申込開始
上級救命講習(8時間)	7月26日(木)	9:00～17:00	35人	7月19日(木)から
乳児・小児救命講習(3時間)	7月28日(土)	9:00～12:00		7月20日(金)から
普通救命講習(3時間)	8月6日(月)			7月30日(月)から

場所：消防局4階屋内訓練室

※当日は、消防局の駐車場は利用できません。

対象：市内在住・在勤・在学のかた(中学生以上)

費用：無料(テキストの当日販売あり一部200円)

申し込み：消防局救急課

☎048(261)8974(平日9時～17時)

企業経営セミナー

日時：7月18日(水)14時～16時
場所：川口センタービル7階会議室(本町4ノ1ノ8)

内容：第1部「金融機関を上手に使う方法」

第2部「金融機関以外からの資金調達手段」少人数私塾について」

対象：市内中小企業者など

費用：無料 定員：20人(定員になり次第締め切り)

申し込み：7月13日(金)までに、電話かFAXにて受け付け

問い合わせ：産業振興課工業振興係 ☎048(259)9019

FAX(259)2622

産科病棟 高校生
パパ・ママ体験学習

期間：①8月8日(水)・9日(木)
②8月22日(水)・23日(木)

時間：9時～14時

場所：医療センター13階3B病棟(産科病棟)

内容：…新生児の沐浴、授乳の手伝い、おむつ交換など。

・助産師による性の話

対象：市内在住の高校生で2日間参加できるかた(過去に参加体験のあるかたはご遠慮ください)

定員：1コース3人(定員になり次第締め切り)

費用：無料(交通費・昼食は自己負担)ボランティア保険の加入が必要です。

申し込み：往復はがきに①氏名(ふりがな)②年齢③住所④自宅電話番号⑤学校名⑥参加希望日(第1希望第2希望)を記入の上、左記あてに郵送(7月20日(金)必着)

申し込み・問い合わせ：〒333-0833 西新井宿180番地 医療センター13B病棟 高校生産科病棟体験学習担当

☎048(287)2525 内線2371

水の学習会

日時：7月26日(木)8時15分～18時30分

内容：新三郷浄水場草木ダムの見学(集合解散は上青木浄水場)

※移動は大型バスを利用。

対象：市内在住の小学生と保護者

※保護者1人につき児童3人まで。児童のみの参加不可。

定員：40人程度(応募者多数の場合は抽選)

費用：無料(昼食・飲み物は持参)

申し込み：はがきに参加者名(ふりがな)、学校名、学年、性別、〒、住所、電話番号を記入の上、7月12日(木)必着で左記あて郵送。

申し込み・問い合わせ：〒332-8501 青木5ノ13ノ1

水道局水道総務課「水の学習会」係 ☎048(258)4132

福祉教育推進員
ボランティア養成講座

日時：7月25日(水)・26日(木)10時～16時(両日受講できるかた)

場所：青木会館3階大会議室

対象：市内在住、平日活動できるか

たで、活動に興味のあるかた。

内容：市内の小中学校などで行う福祉体験学習(車いす・アイマスク・高齢者疑似体験)

※講座終了後は、福祉教育推進員として登録し、学校で活動していただく予定です。

募集人数：30人(先着順)

申し込み：7月3日(火)10時から電話にて申し込み

問い合わせ：かわぐちボランティアセンター ☎048(227)7640

夏休み親子手話体験教室

日時：7月29日(日)10時30分～12時

場所：中央ふれあい館講座室1号

内容：聴力障害者協会協力による手話体験教室。ジュエスチャーゲームや絵カードを使って、親子で楽しく手話を体験します。

対象：市内在住の小学生と保護者

定員：10組程度 費用：無料

申し込み：7月2日(月)～20日(金)9時～17時電話受付(先着順)

問い合わせ：わかゆり学園 ☎048(284)3450

夏休み子ども囲碁教室

日本棋院プロ棋士と学校囲碁指導員が優しく指導します。

日時：7月24日(火)～26日(木)9時30分～11時30分

7月29日(日)囲碁認定大会 9時30分～14時(弁当持参)

場所：中央ふれあい館
定員：30人

広告

欄 載 掲 告 広

男女共同参画セミナー

①もう一度働きたい女性のための再就職準備セミナー
(県女性キャリアセンター出前セミナー)

日時	テーマ	定員	場所	費用
7月25日(水) 10:00~12:00	仕事と家庭の両立について	20人 (先着順)	鳩ヶ谷庁舎	無料
7月27日(金) 10:00~12:00	自分らしい働き方を考える	20人 (先着順)	戸塚公民館	

※希望者には、仕事相談も行います。
1人当たり45分間(13:15~ 14:15~ 15:15~)事前予約

②女性のためのキャリアセミナー

No.	日時	テーマ	定員	場所	費用
1	8月1日(水) 10:00~12:00	就職に役立つ自分再発見セミナー	各回18人 (先着順)	キューボ・ラ M4階 会議室1	無料
2	18:30~20:30				

※1と2は同じ内容で開催しますので都合のよい回にお申し込みください。

③助産師さんのお話・赤ちゃんセミナー

日時	内容	定員	場所	費用
8月3日(金) 10:00~12:00	子育てのポイントやヒントを助産師の視点でお話	18組	中央ふれあい館 1階日本間	無料

※①と②では託児サービスあり(事前予約制 1歳~未就学児)
申し込み・問い合わせ…7月3日(火)から総合政策課男女共同参画社会担当
☎048-227-7605(火~土曜 9:30~18:15)
市ホームページからも申し込みできます。

夏休み子どもボランティアさろん

長い夏休み、ボランティアを体験してみませんか?

対象…市内在住・在学の小学生
(No.1は3~6年生・No.2は4~6年生・No.3・4は1~6年生)

No.	日時	内容	場所	人数	受入団体
1	7月25日(水) 10:00~12:00 ※小学3年生以上	おりづるを折って平和を考えよう	かわぐち市民 パートナー ステーション	30人	エコピースくらぶ
2	7月26日(木) 10:00~12:00 ※小学4年生以上	絵手紙を作ってみよう		30人	絵手紙ボランティアふじの会
3	7月28日(土) 10:00~12:00	古切手の整理		20人	青少年育成委員会
4	7月29日(日) 10:00~12:00	ユニセフ募金活動に協力しよう	川口駅周辺	30人	埼玉県ユニセフ協会

申込方法…7月10日(火)10:00より電話で受け付け(先着順)
※ボランティア活動保険(280円)は参加前日までに加入してください。
申し込み・問い合わせ…かわぐち市民パートナーステーション ☎048-227-7633
保険受付は川口市社会福祉協議会で行います。

対象…求職者(学生・生徒可)
場所…「川口若者ゆめワーク」セミナールーム
費用…無料
申し込み…7月10日(火)8時30分から労政課へ電話(先着順)。

日にち	時間	テーマ	定員
8月7日(火)	10:00~12:00	自己分析	24人
	14:00~16:00	応募書類作成	15人
8月10日(金)	10:00~12:00	面接準備	10人

「川口若者ゆめワーク」就職支援セミナー

費用…1千円(税込)
申し込み…7月9日(月)10時から電話受付
申し込み・問い合わせ…浮間ゴルフ場 ☎048(253)1883
簿記検定3級長期講座
期間…9月11日(火)~11月16日(金)全20回
時間…18時15分~20時45分
受講料…学生・会員 2万5千円
一般2万7千円(検定料別)
場所…川口商工会議所会議室(川口センタービル7階)
申込期限…8月10日(金)まで
定員…40人
申し込み・問い合わせ…川口商工会議所業務課 ☎048(228)2220

対象…市内在住で3歳児から中学生まで
受講費…1千500円(教材・認定状費)
申し込み…7月7日(土)~16日(祝)受講費を添え、中央ふれあい館に直接申し込み。
※定員になり次第締め切り
問い合わせ…中央ふれあい館 ☎048(222)2798

マンションセミナー

日時…7月22日(日)14時~16時30分
場所…かわぐち市民パートナーステーション
費用…無料
内容…マンション管理組合の体験発表と情報交換会
申し込み・問い合わせ…かわぐち市民パートナーステーション

マンション相談会

日時…7月19日(木)
①18時~19時 ②19時~20時
8月16日(木)
①18時~19時 ②19時~20時
③予約制 1回の相談は60分
場所…かわぐち市民パートナーステーション 費用…無料
内容…管理組合や管理方法、コミュニティに関する事など
申し込み・問い合わせ…かわぐち市民パートナーステーション ☎048(227)7633

NPO相談会

日時…7月27日(金)①18時~19時

夏休み小・中学生初めてのゴルフ教室

日時…8月21日(火)~23日(木)の3日間 12時30分~16時
対象…ゴルフを始めてみたい、または体験してみたい市内在住の小学4年生から中学1年生
講師…日本プロゴルフ協会公認プロ2人
定員…20人

広告

広告掲載欄

少年少女消防体験教室

☎(259) 9034 ※市ホームページからも受け付けます。

日時：7月27日(金) 8時30分～16時30分

場所：消防局(芝下2ノ1ノ1)

対象：市内在住の小学5・6年生

定員：40人 費用：無料

内容：はしご車・起震車乗車体験、応急処置・救助・消火訓練ほか
申し込み：7月5日(木) 9時から
電話受付(先着順)

※定員を超えた時点で締め切り。
※1人で複数の申し込みはできません。

※電話申し込み後、消防局(所定の申込書)で、必ず保護者(家族)のかが申し込んでください。
問い合わせ：消防局予防課

☎(261) 8371(土・日曜を除く 8時30分～17時15分)

親子で学ぼう環境の旅

日時：8月7日(火) 8時～16時30分
対象：市内在住の小学生と保護者(保護者は1人)
定員：43人(保護者含む)
※応募者多数の場合は抽選。

※応募者多数の場合は抽選。
行程：リリア集合・解散。日産自動車(株)横浜工場と東芝科学館を見学 ※移動は大型バスを利用

参加費：無料(昼食は各自持参)
申込方法：世帯単位の申し込みとし、往復はがきに、親と子の氏名・ふりがな・住所・年齢・学年・電話番号

を記入し、返信面に応募者のあて先を明記の上郵送。

郵送先：〒332-0001 朝日4ノ21ノ33 廃棄物対策課「親子で学ぼう環境の旅」係まで

締め切り：7月17日(火)必着
問い合わせ：廃棄物対策課減量推進係 ☎(228) 5370

マイバッグづくり教室

内容：無地のコットンバッグに布描きクレヨンで自由に絵を描き、オリジナルデザインのパックをつくりまます。

日時：8月18日(土)

1回目 10時～12時

2回目 13時30分～15時30分

場所：リサイクルプラザ4階実習室
対象：市内在住・在学の小学生と保護者

定員：各回10組・先着順(保護者1人に対し、子ども2人まで申込可)
費用：無料

申し込み：電話で廃棄物対策課へ申し込み(先着順)

7月17日(火)から受付開始(受け付けは平日の8時30分～17時15分)
申し込み問い合わせ：廃棄物対策課減量推進係 ☎(228) 5370



イベント

第62回「社会を明るくする運動」中央大会

「犯罪・非行の防止と更生の援助

のため、地域住民の理解と参加を求める」を重点目標に、社会を明るくする運動中央大会を開催します。

日時：7月18日(水) 開場13時開演13時30分

場所：リリア音楽ホール
内容：第一部Ⅱ式典
第二部Ⅱ合唱(北中学校) 合奏(上青木中学校) ※手話通訳者付

問い合わせ：福祉総務課社会係 ☎(259) 7647

市役所ロビー

『ミニギャラリー』の展示

7月17日(火)～31日(火) 記念押し花「花たちの誘い展」
観覧時間：開庁日の8時30分～17時15分

問い合わせ：文化推進室 ☎(258) 1116

第29回川口市生活フェスティバル

テーマ：「地域で広げよう消費者の安全・安心」
日時：8月4日(土)、5日(日) 10時～16時

場所：オートレース場たたら祭り会場内
問い合わせ：経済総務課 ☎(259) 9025

郷土資料館企画展

「懐かしい川口の風景
—写真と地図でみる川口の近現代—」
昔の写真と地図を通して、セピア

色の川口へ旅をしてみませんか。
日時：7月28日(土)～9月2日(日) 9時30分～16時30分(月曜休館)

場所：文化財センター分館郷土資料館企画展示室

入場料：郷土資料館の見学料金に含まれます。
一般100円 小・中学生50円(20人以上の団体の場合Ⅱ一般80円、小・中学生40円)

問い合わせ：文化財センター分館郷土資料館 ☎(283) 3552

秋のシルバードーブンコン

開催日：①9月14日(金)
②9月21日(金) いずれか1日

場所：浮間ゴルフ場さざんかコース
定員：各120人
参加費：5千円(税込み)
(70歳以上のかた 4千700円)

プレー代、昼食代、賞品代含む。
参加賞として全員に花鉢プレゼント、さらに、空クジなしの「お楽しみ抽選会」も行います。

参加資格：65歳以上のかた
競技方法：新ペリア方式
申し込み：8月1日(水) 8時30分から電話受付(先着順) ①または②のいずれか1日申し込み可

※1人で2組(8人)まで受け付け。
予約問い合わせ：浮間ゴルフ場 ☎(253) 1883

燦ギャラリーばかばか展

日時：7月25日(水)～30日(月) 11時～18時30分

広告

欄 載 掲 告 廣

場所：樹モール燦ギャラリー(采町公民館となり)

内容：わかゆり学園に通園している利用者の作品(陶芸、さをり織り、紙工芸など)を展示販売。

問い合わせ：わかゆり学園 ☎048(284)3450

パブリックコメント

「川口市暴力団排除条例案」についての意見募集

「川口市暴力団排除条例」を策定するにあたり、市民のみなさんに条例案を公表し、意見を募集します。案の公表と意見募集期間：7月2日(月)～31日(火)(17時まで) 案の公表の方法：①市ホームページへの掲載②防犯対策室と市政情報コーナーでの閲覧

意見の提出方法：住所・氏名・連絡先(電話、FAXなど)を明記の上、次の方法で提出してください。①文書の持参②郵送(最終日必着)③FAX④Eメール

問い合わせ：意見の提出先：防犯対策室 ☎048(242)6361

FAX 048(281)5765

Eメール <https://www1.city.kawaguchi.lg.jp/pub/07001500.html>

TAX 税

今月の納期

今月は、固定資産税第2期、国民

健康保険税第1期の納期です。納期限は7月31日(火)です。納期内に納めましょう。

市税の納付は、口座振替が便利です。ぜひご利用ください。なお、コンビニでも納められます。問い合わせ：納税課 国民健康保険課

休日納税相談窓口

(市税および国民健康保険税)

日時：7月22日(日)、28日(土)、29日(日) 9時～17時

場所：市役所本庁舎(市税：3階1番窓口、国民健康保険税：1階11番窓口)

※納税相談の際、催告書と印鑑を、またお支払いの際には、催告書を持参ください。

寄付

子どもあしがういせつがきました

川口市社会福祉協議会へ寄附

一般寄附金：三河屋酒店黒野、上青木西北町会ボランティアグループ、瀬ノ上誠三、前川南公民館利用団体連絡協議会、大蔵屋商事(株)、本田修二、山伸マテリアル(株)、飯倉茂、芝東小学校PTA

指定寄附：前4TY、菅原健吾、匿名1件

物品寄附：くすの木会 川口市環境みどり基金へ寄附：安行陸植木生産組合 川口市へ寄附：川口国税モニター会

図書館

- ◆中央図書館 休館日(館内整理)・・・20日(第3金曜日)
- ◆前川・新郷・横曽根・戸塚・鳩ヶ谷図書館、芝園分室 休館日・・・2日(月)・9日(月)・17日(火)・23日(月)・30日(月)・31日(火)

- 中央 ☎048-227-7611
- 前川 ☎048-268-1616
- 新郷 ☎048-283-1265
- 横曽根 ☎048-256-1005

- 戸塚 ☎048-297-3098
- 鳩ヶ谷 ☎048-285-3110
- 芝園分室 ☎048-269-2241

夏休みおはなし会

※事前の申し込みは必要ありません。

- ◆中央図書館 7月25日(水)～27日(金) 時間…幼児の部(4歳～)14:00～14:30 小学生の部 15:00～15:40 ※25日(水)は「ちょっとこわいおはなし」をします。 場所…おはなしの部屋
- ◆前川図書館 7月25日(水)～27日(金) 時間…幼児の部(4歳～)14:30～14:50 小学生の部 15:00～15:30 場所…おはなしの部屋
- ◆戸塚図書館 7月19日(木)・20日(金) 時間…幼児の部(4歳～)14:30～14:50 小学生の部 15:00～15:30 ※両日とも「ちょっとこわいおはなし」をします。 場所…おはなしの部屋

- ◆鳩ヶ谷図書館 7月21日(土)・28日(土) 時間…小学生対象14:00～14:30 場所…おはなしのへや
- ◆芝園分室 7月24日(火) 時間…4歳以上対象15:00～15:30 場所…こども閲覧室 問い合わせ…中央図書館
- ◆芝北文庫 7月24日(火) 時間…小学生対象13:30～14:15 場所…芝北公民館 日本間3号 問い合わせ…中央図書館 ※新郷図書館と横曽根図書館は、8月に行う予定です。

7月1日(日)新・鳩ヶ谷図書館がオープン

鳩ヶ谷図書館1・2階の改修工事が完了し、図書館単独の施設として開館します。1階に「こどもの本コーナー・おはなしのへや」、2階に「学習席」(48席)などを設け、市内の図書館では初めて大人と子どものスペースを分離しました。また、バリアフリーに配慮するなど、どなたでも使いやすい図書館になりました。みなさまのご利用をお待ちしています。



1階こどもの本コーナー

7月移動図書館あおぞら号 巡回のお知らせ

期日	10:00～11:00	13:40～14:30	15:10～16:00
4・18日(水)	領家公民館	東内野団地	江川運動広場
期日	10:00～11:00	14:00～16:00	
5・19日(木)	道合神戸住宅	根岸小学校	
6・20日(金)	芝西公民館	武道センター	
11・25日(水)	芝公民館駐車場	芝樋ノ爪小学校	
12・26日(木)	朝日東公民館	元郷分館	
13・27日(金)	サンテピア	安行原グリーンタウン	

お知らせ…8月の移動図書館はお休みします。

広告

広告掲載欄

グリーンセンター

休園日：7月・8月…毎週火曜日

☎048-281-2319

<http://greencenter.1110city.com/>

ホタル観賞の集い

日時…7月21日(土)・22日(日)
17:00~21:00(入園は20:00まで)
※節電対策のため**東門は閉鎖**となりますので、正門から入園してください。
内容…ホタル観賞コーナー、滝大噴水ライトアップ、サマーナイトガーデンステージ、模擬店など楽しい催し物があります。大温室は節電のため閉鎖となります。
入園料…無料

夏休み親子植物探検隊

日時…8月9日(木) 10:00~12:00
集合場所…滝前パーゴラ休憩所
内容…親子を対象に先生と園内の植物を実際に見たり、触ったりして名前を覚えて、遊びながら植物に親しもう。夏休みの自由研究にも。
講師…西川昭三氏
対象…小学生と保護者
定員…20人(親子。子ども一人の参加もできます。)
費用…無料
申し込み…7月26日(木) 9:00から電話受付(先着順)
※参加者と保護者1人は入園無料

JOYおばさんの花育講座

キッズ夏休みスペシャル「森を育てる」
緑の森を作ってみよう
日時…7月23日(月) 10:00~12:00
場所…研修所2階
内容…地球の小さな森(観葉植物を寄せ植え)を作り、地球環境のために自分が何をしたら良いか考えます。宿題や夏休みの自由研究に使えるプリントが付きます。
講師…大塚敦子氏
対象…小学生(1~4年生くらい)と保護者
定員…15組 費用…1,000円(教材費)
申し込み…7月11日(水) 9:00から電話受付(先着順)
※参加者と保護者1人は入園無料

流水プール場オープン

期間…7月14日(土)~7月16日(祝)
7月21日(土)~9月2日(日)
9:00~17:00(入場受付は16:00まで)
休場日…毎週火曜日(8月14日は除く)
料金…一般520円、高校生(学生証提示)310円、子ども(4歳~中学生)100円
※幼児(未就学児)の入場は幼児1人

につき1人以上の保護者(18歳以上)が必要です。※市内在住の60歳以上のかたは無料です。※日程など変更する場合があります。
問い合わせ…流水プール場 ☎048-281-2524

親子ふれあい ミニ鉄道運転体験教室

“親と子の絆、ミニ鉄道運転で思い出作りを”
日時…7月22日(日)、1回目10:30~2回目13:30~(雨天時は、7月29日(日)に順延)
場所…ミニ鉄道駅舎前(梅林横)直線片道50メートル
定員…各回20人
対象…市内在住の小学生と保護者
申し込み…7月9日(月) 9:00から電話受付(先着順)

ミニ鉄道運転養成講座

日時…8月7日(火)・21日(火)、9月4日(火)・18日(火)の4日間(雨天時は変更もあります) 9:30~11:30
対象…市内在住で、ミニ鉄道に興味があり4日間参加できる大人のかた
定員…10人 費用…無料
申込方法…はがきに、住所、氏名、年齢、

電話番号を記入の上、〒333-0826 新井宿700 グリーンセンターミニ鉄道運転養成講座 担当係まで締め切り…7月20日(金)(消印有効)
※応募者多数の場合は抽選の上、当選者のみ連絡します。

夏季期間 展望すべり台の中止について

7月10日(火)~9月14日(金)まで、気温上昇によるけが防止とすべり台本体の保護など安全対策のため使用を中止します。

緑の相談所(園芸相談)

11日(水)・14日(土)・16日(祝)・21日(土)・28日(土)
時間…10:00~12:00/13:00~15:00

7月の園内開花予定

園内…キョウチクトウ・サルスベリ・ハンゲシロウ
温室…ネットアイスレン
節電のため、7月・8月の間は、
・滝、大噴水の運転を中止します
・レストランの営業時間を変更します
平日…11:30~15:00
土・日曜、祝日…11:00~16:00

川口緑化センター(樹里安)

道の駅「川口・あんぎょう」
臨時休所日…7月9日(月)

☎048-296-4021

<http://www.jurian.or.jp/>

夏の花・水生植物フェア

日時…7月1日(日)~8月31日(金)
9:00~18:00
内容…水生植物などの展示販売

朝顔・ほおずき市

日時…7月7日(土)・8日(日)
9:00~17:00
内容…産地直送の朝顔・ほおずきの販売

夏の観葉植物の寄せ植え展

日時…7月7日(土)・8日(日)
9:00~17:00
内容…観葉植物・花苗などの展示販売、観葉植物を使った寄せ植えの実施

植物と骨董展

日時…7月13日(金)~16日(祝)
9:00~17:00
内容…植物に関係する骨董品の展示

販売

花と緑の写真展

日時…7月25日(水)~31日(火)
9:00~17:00(最終日は15:00まで)
内容…花と緑をテーマにした写真の展示

斑入植物展

日時…7月27日(金)~29日(日)
9:00~17:00

内容…斑入植物の展示販売

~夏休み自由研究教室~ 親子で育てておいしい夏野菜

日時…7月28日(土) 10:00~11:00
内容…夏休みの自由研究として活用可能な、花・緑の体験型講習会
対象…小学生と保護者(親子ペア)
※小学5・6年生は一人で参加可
費用…1組500円 定員…20組
申込方法…7月24日(火) 17:00までに川口緑化センターへ電話で申し込み(先着順)

リサイクルプラザ

☎048-228-5306 FAX048-223-6480

ホームページアドレス <http://www.city.kawaguchi.lg.jp/recycleplaza>

「サンアール朝日」からのお知らせ

夏休み期間中は、駐車場が大変混雑します。駐車台数に制限がありますので、公共交通機関をご利用ください。
入場者数が定員を超えた場合、入場を制限します。ご了承ください。

夏休み工作教室

日時…8月4日(土) 10:00~12:00
対象…市内在住の小学生以下のかた
※小学3年生以下の参加には、保護者のかたの付き添いが必要です。
内容…①包装紙で作るドレスアップえんぴつ立て
②卵の殻でパフェ作り
③プラザの森でどうぶつ作り
申し込み…電話または窓口(各教室先着20人)

おもちゃの病院(毎月第2日曜日)

日時…7月8日(日) 13:30~16:00(受付終了時間15:30)
費用…無料(ただし、別途部品代などがかかる場合があります)

場所…リサイクルプラザ4階実習室

※おもちゃの診療は1人1点です。★事前申し込みは不要です。

リサイクル家具類販売コーナー(競争入札) (毎月第4日曜日)

申込受付…7月22日(日) 9:00~10:30 結果発表11:00
※内覧期間…7月15日(日)~21日(土) [16日(祝)を除く]
★リサイクル家具類販売日は、リサイクルショップの無償品引渡を10:30の開始とします。あらかじめご了承ください。

定例朝いち親子フリーマーケット開催 (毎月第4日曜日)

日時…7月22日(日) 9:00~12:00
場所…リサイクルプラザ3階通路
出店条件…市内在住の小・中学生とその保護者
※出店希望者は19日(木)までに申し込み(先着10店舗)



文化財センター

☎048-222-1061

歴史と文化を楽しむ体験教室

まがたま 勾玉づくりや歴史散策など、貴重な体験が楽しめます。

タイトル	日時	内容	対象	定員	費用	申込方法・締め切り
夏休み子ども調査隊 ～自由研究サポート相談～	7月24日(火)～27日(金) 7月31日(火)～8月3日(金) 10:00～15:00	夏休みの社会科に関する自由研究などの相談や、アドバイスをします。	小・中学生 (※親子同伴可)	なし	無料	7月20日(金)～8月2日(木)、電話または窓口で受け付け。相談内容を事前にお知らせください。
文化財子ども見学ツアー 「歩いて調べる鳩ヶ谷宿」	7月29日(日) 9:30～12:00 ※郷土資料館集合・解散	江戸時代の宿場町であった「鳩ヶ谷宿」を散策します。	小学3年生以上の小・中学生とその保護者 (※小学生は必ず保護者の同伴をお願いします。)	20人	1人100円 (資料・保険代)	
子ども体験教室 「勾玉をつくろう!」	8月5日(日) 午前の部 9:30～11:30 午後の部 13:30～15:30	まがたま 勾玉について学んだ後、滑石を使って勾玉づくりに挑戦します。	小学3年生以上の小・中学生とその保護者	各部 20人	1人400円	7月5日(木)から文化財センターの窓口で料金を添えて直接申し込み。定員になり次第受付終了。
文化財子ども見学ツアー 「歩いて調べる川口宿」	8月26日(日) 9:30～12:00 ※文化財センター集合・解散	江戸時代の宿場町であった「川口宿」を散策します。	小学3年生以上の小・中学生とその保護者 (※小学生は必ず保護者の同伴をお願いします。)	20人	1人100円 (資料・保険代)	

メディアセブン

■休館日：20日(第3金曜日)
開館時間：平日 10:00～21:00 / 土・日曜、祝日 9:00～18:00

☎048-227-7622
<http://www.mediaseven.jp>

7月の
映画会
(無料)

場所…プレゼンテーションスタジオ 定員…80人(マシネマは30人) 開場…各日上映時間の30分前
※入場無料。申し込み不要。上映当日に会場までお越しください。※補聴器の貸し出しあり

mama cinema マシネマ

～赤ちゃんを連れて映画を楽しもう～

授乳場所を設けたり、ベビーカーを隣に寄せられるように、会場づくりを工夫した上映会を毎月行っています。

対象…子ども連れのかたのみ

本の上の映画館 7月の特集「Give Peace a Chance」

18日水
14:00～

8日日
14:00～

13日金
19:00～

28日土
14:00～

31日火
19:00～

「小さな村の小さなダンサー」

「イマジジ」

「カラビニエ」

「撤退」

「僕の神様」

7月のトークイベント(事前申し込みが必要)

場所…ワークスタジオB
定員…40人 費用…500円
申し込み…来館、Eメール、往復はがき

申込方法 ①②③

開催日	時間	ゲスト	内容	申込締切日
7月26日(木)	19:00 ～ 21:00	兵藤 裕己氏 (学習院大学教授)	平家物語はかつて、琵琶法師によって物語られました。「声」だからこそ身分や地域を超えて伝わったその物語は、日本という国家の歴史として共有され、国家共同体を生み出すにいたります。その過程を、声の文学の批評家ともいえる兵藤裕己氏にお話しいただきます。	7月21日(土)

8月のメディアセブン寄席(事前申し込みが必要)

8月からメディアセブンで寄席がはじまります。毎月第2水曜日の夜に、4組の講師や落語家のかたがたをお招きして、演芸を披露していただきます。ご案内は市内在住の講師、田辺一邑氏です。

場所…プレゼンテーションスタジオ
定員…80人
申し込み…来館、Eメール(開催日まで受け付け)

申込方法 ①②

開催日	時間	ゲスト	費用
8月8日(水)	19:00～21:00 (18:30開場)	① 田辺 一邑氏(講師) ③ 三遊亭 きつつき氏(落語家) ② 田辺 凌鶴氏(講師) ④ 瀧川 鯉ちゃ氏(落語家)	1,500円

7月・8月のパソコン講座：中級

申し込み…来館、Eメール
定員…各16人(応募者多数の場合は抽選)
費用…各3,300円(テキスト代含む)
場所…コミュニケーションスタジオ
※講座ではWindows XPを使用します。

申込方法 ①②

①ワード基礎のおさらいく名刺編

ワードの特徴は、文書を打つだけではなく、さまざまな大きさのデータを作成できることにもあります。基本の使いかたからのスキルアップを目指しましょう。講座で使用したデータはお持ち帰りできます。

対象…ワードのスキルアップを目指しているかた

日時…7月22日(日) 10:00～15:00

申込締切日…7月12日(木) 必着

②もうなくさない! ファイルの整理整頓

パソコンの中にたまったファイルをすっきり整理するコツとは。ファイル名のつけ方や整理方法まで、Windows XPの標準機能を駆使したファイルの整理術を学びます。

対象…パソコンを日常的に使用しているかた

日時…8月5日(日) 10:00～15:00

申込締切日…7月26日(木) 必着

申込方法

※イベント・講座によって申込方法が異なります。各イベント・講座の申込方法をご確認ください。締切日後一週間以内に、はがきまたはEメールで返信します。

①来館…メディアセブン・カウンターで申込用紙に記入

③往復はがき…〒332-0015 川口1-1-1 キュポ・ラ7階 メディアセブンあて 返信欄に参加希望イベント名、日時、〒、住所、参加者氏名、ふりがな、電話番号を記入。

②Eメール…event@mediaseven.jpあて 参加希望イベント名、日時、〒、住所、参加者氏名、ふりがな、電話番号を明記し送信。

④返信はがき…〒332-0015 川口1-1-1 キュポ・ラ7階 メディアセブンあて 返信欄に参加希望イベント名、日時、〒、住所、参加者氏名、ふりがな、電話番号を記入。1枚の往復はがきで1つの講座のみ受け付け。1講座につき1人1枚まで。

アートギャラリー・アトリア

 開館時間：10:00～18:00
 (入館は17:30まで)
 休館日：月曜日(祝日の場合はその翌日)

☎048-253-0222

<http://www.atlia.jp/>

夏の企画展〈海のライン〉

 7月24日(火)～8月31日(金) 観覧無料
 開館時間10:00～18:00/土曜日は20:00まで開館(入館は閉館の30分前まで)
 ※ワークショップの開催日は一部観覧を制限する場合があります。

 宮元三恵氏(美術家)/たむらひろし氏(ワークショップクリエイター)
 感覚的に海を感じることでできる体感型の展覧会。海にまつわる水・光・熱・音などの現象をテーマに身体感覚を呼び覚ます空間をつくります。また、作家とともに展示作品に入りこむ関連ワークショップを多数開催し、特別な体験を通して創作の面白味を感じることができます。

展示室の貸し出し

展示室A・Bスタジオの貸し出しを行っています。作品の発表など、さまざまな美術活動の場としてご利用ください。

申し込み

貸し出しは、ご利用期間の6カ月前から募集を開始します。

申し込み多数の場合は抽選となります。

申込期間…7月1日(日)～7月31日(火)

※申し込み多数の場合は公開抽選(8月5日(日))で決定します。

対象施設	対象期間	使用料	
		市内在住・在勤・在学のかた	左記以外のかた
展示室 A・B (各77.5㎡)	1月8日(火)～14日(祝)の7日間	1日あたり 10,000円 (利用は1週間単位)	1日あたり 15,000円 (利用は1週間単位)
	1月16日(水)～20日(日)の5日間		
	1月22日(火)～27日(日)の6日間		

共催展のご案内

第7回 川口市美術家協会選抜展

 7月8日(日)まで 観覧無料
 長年市の美術振興に寄与してきた、川口市美術家協会各部門の中から選抜された会員の秀作展です。
 主催…川口市美術家協会

川口市小・中・高校硬筆展覧会

7月11日(水)～16日(祝) 観覧無料

ワークショップのご案内

費用…各1人500円

夏の企画展関連ワークショップ

コース	日 時	タイトル	内 容	講 師	対 象	定 員
ア	8月25日(土) 18:00～19:30	海をあるく	水の流れや海の生き物をイメージした動きから、小さな作品をつくります。※ダンサーによるデモンストレーションあり	たむらひろし氏 ゲスト:あらた真生氏 (元パパ・タラフマラ、ダンサー・振付家)	小学生～一般	15人
イ	8月26日(日) 13:30～15:00	～あるくことからダンスをはじめよう～				

夏休み!アーティストになろう

コース	日 時	タイトル	内 容	講 師	対 象	定 員
A	8月22日(水) 10:00～12:30	絵の中にとびこもう!①	大きな画面の中であらゆる全体を動かして描くことを楽しみ、自分の絵を仕上げます。	伊藤 泰雅氏(画家) 沼野 伸子氏(画家)	小学1～2年生	25人
B	8月22日(水) 14:00～16:30	絵の中にとびこもう!②				25人
C	8月23日(木) 10:00～16:00	わたしの風景	物を見て描くことを学びながら、自分の心の中にある世界を描きます。	亀井 政子氏(洋画家)	小学3年生～中学生	25人
D	8月29日(水) 13:00～16:00	身に付けるオブジェをつくろう①	画用紙や布などを使って帽子やアクセサリなど身につけて楽しむオブジェをつくります。最後にはプチファッションショーも!?	今出 央介氏(アクセサリ作家) 神津 雄介氏(造形作家)	小学1～2年生	20人
E	8月30日(木) 13:00～16:00	身に付けるオブジェをつくろう②			小学3～6年生	20人

<申込方法>

■はがきに①～⑤を明記の上、指定の締切日までに郵送してください。

当選されたかたには、締切日から1週間以内にはがきで通知します。

①希望のコース番号を1つ ②名前(ふりがな) ③年齢・学年

④〒・住所(集合住宅にお住まいの場合は建物名まで)

⑤電話番号(緊急の際に連絡がとれるもの)

■申込締切日…7月28日(土) 必着

■ご注意…●応募は1人1枚、1コースのみとなります。●同一コースを希望の家族に限り、1枚のはがきに併記可能です。●親子参加ワークショップなど、グループ対象のコースをお申し込みいただく場合、参加希望者全員のお名前をご記入ください。●費用は、当日受付でお支払いください。

■申込先 〒332-0033 並木元町1-76 アートギャラリー・アトリア「ワークショップ」係

教室名	日時・場所	対象・内容・費用・申し込みなど
婦人会館 ☎048-253-1444 FAX 048-256-6433 ■休館日 月曜日(祝日の場合は翌日も休館)・祝日	赤ちゃんサロン 8月3日(金)・17日(金) 13:30～15:30 青少年会館1階 クラブ2号室	対象…市内在住の3カ月～1歳未満の乳児と母親20組 内容…赤ちゃん体操・ベビーマッサージ・育児相談など 費用…500円(オイル代など) 申し込み…7月18日(水)9:00から電話受付(先着順) ※申し込み多数の場合初めてのかたを優先し、そのほかのかたは2回までとします。 持ち物…母子健康手帳、バスタオル、オムツ
	ゆかた着付け教室 今年の夏は、 ゆかたを着て 花火大会や盆踊りに 行ってみませんか	7月19日(木)・22日(日) 全2回 13:30～15:30 婦人会館2階 日本間1号
		対象…市内在住・在勤・在学のかた30人 (小学生以下は保護者同伴) 費用…2回で500円(保険代など) ゆかた・帯を借りるかたは100円を加算して、事前に申し込み 申し込み…7月4日(水)9:00から電話または窓口で先着順に受け付け 持ち物…ゆかた・帯(半幅)・着付けベルト・タオル2枚・ひも2本

科学館 (サイエンスワールド)

ホームページアドレス <http://www.kawaguchi.science.museum>

7月のイベント

場所/SKIPシティ内
☎048-262-8431

休館日

2日☾
3日☼
9日☾
10日☼
23日☾
30日☾

科学展示施設入場料

大人 200円
小中学生 100円

年間入場券

大人 800円
小中学生 400円

プラネタリウム観覧料

大人 400円
中学生以下 200円

年間観覧券

大人 1,600円
中学生以下 800円

※未就学児で座席を使用しない場合は無料
※3歳児未満は観覧をお断りする場合があります

科学展示室

開館時間 9:30~17:00
(入館は16:30まで)

夏休み自由研究コーナー

科学展示室に自由研究の進め方や資料を集めたコーナーがオープンします。
自由研究の参考に、ぜひ立ち寄ってみてください。
期間 7月1日(日)~8月31日(金)

特別展

「のそいで発見! 小さな世界」

サイエンスショー

開催期間 7月8日(日)まで
双眼実体顕微鏡や顕微鏡を使って小さな生き物や身の回りのものを観察。新たな発見や神秘的な世界を楽しんでみましょう。
※科学展示施設入場料のみでご覧いただけます。
●ワークショップ型講演会
1日(日) 13:00~14:10「花粉ってどんな形?」
8日(日) 13:00~14:10「クマシを探そう!」
日曜・祝日 13:15、15:15(1日・8日は15:15のみ、22日・29日は13:15、15:00)
所要時間 約30分
テーマ 1日(日)「THE☆アルコ〜ル!」
8日(日)「どっちがおもいでショー」
15日(日)「風の力」
16日(祝)「まくまくマグネット」
22日(日)・29日(日)「宇宙って本当に広いのかな?」

わくわくワーク

7日(土)・14日(土) 13:00、15:00
21日(土)・24日(火)・26日(木)・28日(土)・31日(火) 11:00、13:00、15:00
定員 各回50人 費用 無料 所要時間 約30分
作るもの 7日(土)「かめれおんカード」
14日(土)「ストロー飛行機」
21日(土)「教訓コップ」
24日(火)・26日(木)・28日(土)「アルソミトラ」
31日(火)「パタリンチョウ」

どきどきサイエンス

※未就学児は保護者同伴でご参加ください。
16日までの日曜・祝日 11:45、14:15
22日(日)・29日(日) 11:45、14:00、15:45
25日(水)・27日(金) 11:00、14:00、15:45
所要時間 約35分 定員 各回30人
テーマ 22日まで「動く絵を楽しもう」費用 350円
25日・27日・29日
「ビー玉万華鏡をつくらう!」費用 300円
参加方法 当日科学館で先着順に受け付け
※小学2年生以下は保護者同伴でご参加ください。

プラネタリウム

場所 3階プラネタリウム
定員 160人 所要時間 約50分
※途中入退場はできません。
※プラネタリウム観覧券の販売は、投影開始時刻の5分前に終了します。

	投影開始時刻			
	10:30	12:00	13:30	15:00
木曜日(5・12・19日)	—	—	—	(節電のため休止)
土曜日	—	HAYABUSA	HAYABUSA	星の命の物語
日曜・祝日	キッズアワー	HAYABUSA	HAYABUSA	星の命の物語
24日(火)~27日(金)、31日(火)	—	キッズアワー	HAYABUSA	HAYABUSA

一般投影

「HAYABUSA BACK TO THE EARTH(帰郷-イザナ)」

小惑星探査機「はやぶさ」の冒険の旅が、リアルなCGでドームいっぱい広がります。
(星空生解説約20分+番組28分)

一般投影

「星の命の物語 ~HRVと星の一生~」

夜空で輝く星にはさまざまな明るさや色があります。そこに隠されている星の一生を一枚の図から探っていきましょう。
(星空生解説25分+番組25分)

キッズアワー

「マウイのつりばり」

季節の星や毎月のテーマにそった生解説中心の子ども(小学校低学年)向け投影です。

天文台

場所 総合棟屋上天文台

天文台ガイドツアー

副天文台での太陽観測を中心に、3つの天文台をご案内します。
開催日時 土曜日 10:45~11:15
定員 先着12人 受付場所 科学展示室入口
参加方法 当日科学展示室に入場したかたで、希望者を先着順に受け付け
※10:45にくもり・雨・強風の場合は中止になります。

夜間観測会

開催日(土曜日)	主な観測対象	受付時間	公開時間	定員
7・14・21日	土星	19:00~19:30	19:30~20:30	50人
28日	月			

太陽観測実習(全4日)

費用 無料
参加方法 上記受付時間に1階科学館入口前で先着順に受け付け。(並んでいるかたのみ)
※中学生以下は保護者同伴でご参加ください。
※17:15に開催決定を行い、くもり・雨・強風の場合は中止します。
科学館天文台の望遠鏡を使用して太陽の黒点スケッチ、分光を行い、実際の観測を体験します。
開催日時 8月4日(土)・11日(土)・18日(土)・25日(土) 13:00~15:00
対象 高校生以上 定員 10人 費用 無料
参加方法 7月1日(日)~7月29日(日)、電話または科学館で先着順に受け付け

夏だ!サイエンスだ!見て聞いて実験して学ぶ科学教室「夏休みサイエンスセミナー」 7月7日(土)受付開始

受付時間 「小学生」「小中学生共通」の講座: 9:00から科学展示室向かいの多目的ホールで先着順に受け付け
「中学生以上」の講座: 13:00から科学館入口前で先着順に受け付け
受付締切 定員に満たない場合、各開催日10日前の開催日、17:00まで受け付け

- 1回の受け付けで、1人(または1組)が1講座のみ申し込みできます。
- 各講座の対象学年未満のかたは受講できません。
- 別に先に並んでいるかたに後から来て合流することは固くお断りします。
- 親子参加の講座は1組3人まで受講できます。
- 受講者以外のかたの見学はできません。

- 申し込み後のキャンセル、払い戻しはできません。
- 詳しい講座情報は科学館ホームページ、サイエンスセミナーのリーフレットをご覧ください。
- ※7月11日(水)9:00から、残席のある講座は来館前の電話予約を受け付けます。仮予約の後、その日の17:00までに来館し手続きしてください。(当日来館されない場合は無効)
- ※停電などで講座が開けない場合、資料・教材の配付のみとなりますのでご了承ください。

◇小学生の講座 ※9:00受付開始	
① かんたんなモーターカーをつくらう1	7月22日(日) 13:30~15:30 対象・定員 小1・2、20人 費用 1人700円
② おもひのはたらき~おきあがりばしやとるべえつり~	7月24日(火) 13:30~15:30 対象・定員 小1以上の親子、14組 費用 1組200円(親子3人も200円)
③ 太陽系の模型をつくらう	7月25日(水) 13:30~15:30 対象・定員 小3以上の親子、14組 費用 1組300円(親子3人は600円)
④ ふしぎな石 じしゃく	7月26日(木) 13:30~15:30 対象・定員 小2以上の親子、14組 費用 1組100円(親子3人は200円)
⑤ 作るよ!小さな宝石箱~鉱物標本の制作~	7月28日(土) 13:30~15:30 対象・定員 小5・小6、28人 費用 1人1,500円 持ち物 色鉛筆
⑥ 手作りカメラを作ろう!	7月29日(日) 13:30~15:30 対象・定員 小3以上、28人 費用 1人600円 持ち物 〆のり
⑦ 光と虫めがねの世界~虫めがねの実験とカメラづくり~	8月2日(木) 13:30~15:30 対象・定員 小3以上の親子、14組 費用 1組1,500円(親子3人は2,000円) 持ち物 牛乳パック(1リットル)1人1個
⑧ みつつの虹をつくってみよう	8月3日(金) 13:30~15:30 対象・定員 小4以上、28人 費用 1人200円 持ち物 バンカチまたは小さなタオル1枚、ポケットティッシュ1個
⑨ かんたんなモーターカーをつくらう2	8月4日(土) 13:30~15:30 対象・定員 小1・小2、20人 費用 1人700円
⑩ ドライアイスであそぼう	8月8日(水) 13:30~16:00 対象・定員 小2以上の親子、14組 費用 1組300円(親子3人は500円)
⑪ 回してあそぼう!~あれ?目のさかか?~	8月10日(金) 13:30~15:30 対象・定員 小1・小2、20人 費用 1人100円
⑫ あら不思議 木炭電池	8月11日(土) 13:30~15:30 対象・定員 小3以上、28人 費用 1人300円
⑬ 天文教室 星座早見	8月14日(火) 9:30~11:00 対象・定員 小3以上、60人 費用 1人200円
⑭ 二酸化炭素のマジック	8月16日(木) 13:30~15:30 対象・定員 小4以上、28人 費用 1人300円 持ち物 黒サインペン1本

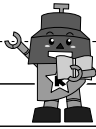

◇中学生以上の講座 (対象 中学生~大人) ※13:00受付開始	
A 牛乳の科学	7月21日(土) 13:30~15:30 定員 28人 費用 1人400円 持ち物 洗って乾かしたペットボトル(350mlサイズ)1本
B 酵素のはたらき	8月5日(日) 13:30~15:30 持ち物 白衣またはエプロン 定員 28人 費用 1人1,600円
C どっちがおもい? 比重を楽しもう	8月12日(日) 13:30~15:30 定員 16人 費用 1人600円 持ち物 (あれば)ミニ貝殻
D 科学でお菓子づくり	8月15日(水) 13:30~15:30 定員 16人 費用 1人200円 持ち物 白衣またはエプロン
E キャリアロボット製作~多くの物をわかくで運ぶ~	8月23日(木) 13:30~16:30 *講座⑥の大会出場もお願いします。 定員 14人 費用 1人3,000円
◇小中学生共通の講座 (他講座との同時受付可) ※9:00受付開始	
㊦ 平成24年度ロボット大会	8月25日(土) 10:00~14:30 対象・定員 平成22~24年度に科学館のセミナーに参加してキャリアロボットを作ったかた 費用 無料(科学展示施設入場料が必要) 持ち物 自作のキャリアロボット(科学館のセミナーで作ったもの)

スポーツ情報

市民選手権大会硬式テニスダブルス大会

期日…8月19日(日)・26日(日)〔予備日9月16日(日)〕
 場所…青木町公園(青木町平和公園)内庭球場(砂入り人工芝コート12面)、
 江川庭球場(ハードコート4面)
 種別・種目…男子の部(一般・45歳以上・55歳以上・60歳以上)
 女子の部(一般・45歳以上)
 ジュニアの部(小学生・中学生の部各男女)
 試合方法…トーナメント方式6ゲーム1セットマッチ(エントリー数により変更する場合もあり)
 参加資格…一般の部は市内在住・在勤および協会加盟者、ジュニアの部はオープンとします。
 参加費…一般の部2,500円・ジュニアの部2,000円
 申し込み…7月19日(木)必着で、必要事項(ペアの〒・住所・氏名・年齢・学年・性別・所属・種別・電話番号)を記入の上、
 〒332-0034 並木1-19-11 川口市テニス協会事務局
 成田正まで現金書留で申し込み。
 ドロー発表…市テニス協会ホームページに掲載。(仮刷りを希望する場合は返信用封筒に本人あての住所を記入し、80円切手を貼って同封)
 問い合わせ…川口市テニス協会事務局(成田) ☎090-6956-1719(20:00以降)

8月分トレーニンググループ利用者講習会

対象…15歳以上のかた(中学生は除く) 申し込み…7月18日(水)9:00から電話受付(先着順)。当日は、費用500円、写真1枚(3.5×2.5cm)、室内用運動靴、運動着、タオル、本人確認書類(運転免許証、保険証、学生証など)を持参してください。(子ども同伴はご遠慮ください)

施設名・定員	開催日・時間
東スポーツセンター ☎048-222-4990 (各10人)	8/4(土)・8/7(火)・8/18(土)・8/21(火) 10:00~(1回目)・19:00~(2回目)
西スポーツセンター ☎048-251-6377 (各15人)	8/10(金)・8/13(月) 10:00~(1回のみ) 8/25(土)・8/27(月) 19:00~(1回のみ)
安行スポーツセンター ☎048-296-1200 ☎048-296-3000 (各15人)	8/11(土) 10:00~(1回目)・19:00~(2回目) 8/12(日) 10:00~(1回目)・14:00~(2回目)
体育武道センター ☎048-251-9227 (各10人)	8/5(日)・8/12(日)・8/19(日)・8/26(日) 10:00~(1回目)・14:00~(2回目) 8/8(水)・8/22(水) 10:00~(1回のみ)
戸塚スポーツセンター ☎048-298-9993	(月~土曜日)10:00~20:00。(日曜・祝日)10:00~19:00 毎時00分開催。15分前までに受付でお申し込みください。事前の電話予約不要。(8/22(水)はメンテナンスのため休止)

※講習会受講後は、どの施設でも利用できます。利用の際は、講習会修了証をご持参ください。

募集

平成24年川口市職員採用試験

試験日…一次面接=8月21日(火)~25日(土)
 一次筆記=9月16日(日)
 試験案内・申込書…7月2日(月)から市役所2階職員課、川口駅前行政センター、各支所、各図書館、各駅連絡室で配布します。
 また、市ホームページからダウンロードできます。
 申し込み…「川口市職員採用試験申込書」に必要事項を記入の上、特定記録または簡易書留で7月31日(火)(消印有効)まで郵送。
 問い合わせ…職員課 ☎048-258-4804
 ※消防職のみ消防総務課
 ☎048-261-8105

募集職種	採用予定数	学歴	対象年齢	募集職種	採用予定数	学歴	対象年齢
事務	15人	大学卒	昭和60年4月2日以降生まれ	福祉(民間経験者)	若干名	—	昭和52年4月2日以降
消防	25人	短大卒	昭和62年4月2日以降生まれ	保育士(民間経験者)	15人※	—	昭和60年4月1日まで生まれ
土木	10人※	高校卒	平成元年4月2日以降生まれ	土木(民間経験者)	10人※	—	昭和52年4月2日以降
建築	数人※	大学卒	昭和59年4月2日以降生まれ	建築(民間経験者)	数人※	—	昭和59年4月1日まで生まれ
電気	5人※	短大卒	昭和61年4月2日以降生まれ	電気(民間経験者)	5人※	—	昭和59年4月1日まで生まれ
保育士	15人※	高校卒	昭和63年4月2日以降生まれ				
現業(その他職員)	若干名	—	昭和60年4月2日以降生まれ				
事務(身体障害者対象)	若干名	大学卒 短大卒 高校卒	昭和52年4月2日以降生まれ				

※東日本大震災被災者を対象に仙台会場で試験を実施します。
 ※民間企業等職務経験者試験の募集人数は一般試験の募集人数に含む。
 ※詳細は市ホームページまたは募集案内で確認ください。

医療センター職員

募集職種	採用日	募集人数	試験日時	試験会場	申込期日	応募要件
看護師・助産師	10月1日(月) 11月1日(木)	各回 若干名	8月18日(土) 9:15集合	医療センター 2階会議室	郵送の場合: 8月10日(金)必着 持参の場合: 8月6日(月)~10日(金)	助産師、看護師の免許取得者で、採用日現在40歳以下のかた
	平成25年 4月1日(月)	50人	8月3日(金) 10:20集合 (2次試験は8月18日(土)実施)	川口総合文化 センターリリア	郵送の場合: 7月27日(金)必着 持参の場合: 7月23日(月)~27日(金)	助産師、看護師の免許取得(見込)者で、採用日現在40歳以下のかた
臨床検査技師	10月1日(月)	1人	8月3日(金) 10:20集合 (2次試験は8月29日(水)予定)	川口総合文化 センターリリア	郵送の場合: 7月27日(金)必着 持参の場合: 7月23日(月)~27日(金)	臨床検査技師および細胞診断士の免許取得者で、採用日現在35歳以下のかた

申込方法…「川口市職員採用試験申込書」に記入の上、免許の写しなど必要書類を添付して下記送付先まで郵送または持参
 送付先・問い合わせ…医療センター庶務課庶務係 〒333-0833 西新井宿180番地 ☎048-287-2525

川口市同和对策審議会委員

市の同和对策の適正な運営に広く市民のみなさんの意見を反映させるために、委員の公募を行います。
 職務…年2回程度の平日昼間開催する会議で、同和問題に関する事項を審議します。
 募集人員…1人(委員総数は12人)
 委員の任期…8月25日~平成27年8月24日(3年間)
 報酬…条例に基づき支給※交通費は支給しません。
 応募資格…市内在住または在勤の、応募日現在満20歳以上のかた。
 応募方法…応募申込書と小論文テーマ「同和問題解決に向けて」(任意の書式に600字~800字以内)を作成し、郵送・Eメール・持参のいずれかで応募ください。
 応募申込書は総務課、市政情報コーナーにあります。また、市ホームページからもダウンロードできます。提出いただいた応募申込書と小論文は返却しません。
 応募期間…7月17日(火)必着。
 選考方法…応募申込書と小論文をもとに書類選考で決定。
 提出先・問い合わせ…〒332-8601 青木2-1-1 総務課同和对策係
 ☎048-258-1110 内線2565
 Eメール 050.01010@city.kawaguchi.lg.jp

わかゆり学園パートタイマー

募集人数…2人
 募集内容…利用者(障害者)の生活支援など
 勤務期間…契約の日から6カ月間(6カ月以内の期間延長可)
 勤務時間…毎週月~金曜日(週4日勤務)・1カ月15日以内)9:30~15:30
 受付期間…7月13日(金)まで 時給…920円
 応募方法…事前に問い合わせの上、履歴書に写真を貼付し、わかゆり学園へ本人が持参。面接と簡単な実習で後日決定。
 問い合わせ…わかゆり学園
 ☎048(284)3450

保育補助員

就業時間…平日(月~土曜日)
 ①遅番対応16:00~19:00または20:00
 ②早・遅対応 7:30~9:30と16:00~19:00のうち補助の必要な時間(土曜日交代で勤務あり。保育所により異なります。)
 時給…1,060円~1,100円
 応募方法…履歴書(写真貼付)を市役所第2庁舎3階保育課へ持参。
 採用…書類審査・面接により決定。
 問い合わせ…保育課
 ☎048-258-4096

統計登録調査員

業務内容…各種統計調査の調査票の配付・記入説明・回収、調査書類の整理・点検など
 応募資格…20歳以上の健康なかたで、滞りなく調査を遂行できる責任感があり、秘密を守れるかた。(税務・警察関係の仕事に従事しているかたは除く)
 報酬…調査内容、受け持ち件数に応じて支払い。
 ※詳細、応募方法は市ホームページをご覧ください。
 申し込み・問い合わせ…総合政策課統計係 ☎048-257-1127

夏休み学生アルバイト(子どもと遊ぶ仕事です)

勤務場所…前川第6公園(前川12-13)、または南平児童交通公園(弥平2-3)
 期間…7月14日(土)~9月4日(火)の火・水・木・土曜日10時~17時(8月10日(金)~17日(金)を除く)
 募集人数…大学生(短大、専門学校含む)4人
 仕事内容…公園に来た子どもたちと遊ぶこと、遊び道具の整理や工作の準備など 時給…830円(交通費別途支給)
 応募方法…履歴書に写真を貼り、本人が子育て支援課へ持参。簡単な面接・書類審査により後日決定。(履歴書を持参される前に電話で連絡ください。)
 その他…都合で出勤できない日がある場合なども相談に応じます。
 問い合わせ…子育て支援課 ☎048-258-1114



不用品登録

家庭内にある不用品を電話で市へ登録し、それを希望者に紹介します。品物は**無償**でお譲りいただけるものに限ります。登録期間は約3カ月です。掲載品は差し上げるかたがお持ちです。品物は当事者間での引き渡しとなります。(アナログテレビは取り扱いません)

さしあげます…ベビーラック、折りたたみ式鉄棒(子ども用)、おもちゃ(男の子用)、電子ピアノ、電子オルガン、マッサージチェア、介護用ベッド、縁台、ダイニングテーブル、スキー板、スーツケース、ゴルフセット(女性用)、ゴルフパター(男性用)、

回転式モップ、スチールロッカー、ニット生地の端切れ、絵本、世界文学全集、日本百科辞典、鉢、農業用くわ、プリンター、ポット、生ゴミ処理機

ゆずってください…ベビーベッド、ベビーチェア、だっこ・おんぶ兼用ひも、ベビーゲート、車いす、応接セット、自転車子ども後乗せいす、茶道具セット、猫運搬用リュックサック、キックボード、絵本、成人式用バッグ、室内用物干し竿、冷蔵庫、洗濯乾燥機、洗濯機、掃除機、テレビ、小型ラジオ、ラジカセ、DVDプレーヤー、ミシン、炊飯器、電気ポット

(6月13日時点での登録状況です)

問い合わせ…経済総務課庶務係
☎048-259-9025

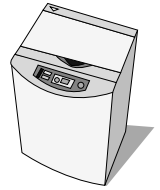

相談窓口

市民相談コーナー(市民相談室)※予約制 ☎048-258-1110 内線2715・2716

市民相談(市職員)…開庁日の8:30~11:30/13:00~16:45(先着順)
法律相談(弁護士)…原則として第1~第4曜日 9:00~12:00/13:00~16:00
第1~第4木曜日 13:00~16:00

女性法律相談(弁護士) …第1・第3火曜日 13:00~16:00
ファミリー相談(家事問題カウンセラー) …第2・第4火曜日 13:30~16:00
公正証書・遺言相談(公証人) …第1・第3水曜日 13:30~16:00
登記相談(司法書士) …第2・第4水曜日 13:30~16:00
税務相談(税理士) …第1・第3金曜日 13:30~16:00
労務年金相談(社会保険労務士) …第2・第4火曜日 13:30~16:00
不動産相談(宅地建物取引主任者) …第2・第4水曜日 13:30~16:00
不動産相談(不動産鑑定士) …第3金曜日 9:30~12:00
中高層建築物等相談(弁護士) } …第1~第3木曜日 9:00~12:00
交通事故相談(弁護士)
許可申請書等作成相談(行政書士) } …第1・第3水曜日 13:30~16:00
外国人市民相談(行政書士)
多重債務相談(弁護士) …第2・第4金曜日 13:00~16:00
消費生活相談(消費生活相談員)

開庁日の9:30~12:00/13:00~16:00

市役所1階消費生活相談コーナー

☎048-258-1241

相談中は、電話がかかりにくい状態になります。ご了承ください。

※各種相談は都合により曜日が変更になる場合があります。

特設相談コーナー(市民相談室) ☎048-258-1110 内線2715・2716

人権相談(人権擁護委員) …7/17(火) 10:00~15:00

市役所2階第3会議室

行政相談(行政相談委員) …第1火曜日 13:00~16:00 中央図書館入口前

法律相談(弁護士) …7/18(水) 9:00~12:00 神根支所(予約制)

社会福祉協議会相談コーナー

ボランティアに関する相談

日 時…毎週火~金曜日 9:30~18:30(祝日を除く)

毎週土曜日 9:30~17:30(//)

毎週日曜日 9:30~17:00(//)

場 所…かわぐち市民パートナーズステーション内

かわぐちボランティアセンター

☎048-227-7640

中小企業相談コーナー

中小企業金融相談(中小企業診断士)

日 時…毎月第2回日の火曜日 13:30~16:30

場 所…市役所1階市民相談室内金融相談コーナー

問い合わせ…経済総務課 ☎048-258-1647

中小企業経営診断

中小企業診断士が事業所で経営の相談をお受けします。

申し込み・問い合わせ…経済総務課 ☎048-258-1647

中小企業特許・商標相談(知財アドバイザー)(予約制)

9/12(水) 13:00~17:00 市役所1階市民相談室内金融相談コーナー

予約・問い合わせ…知的財産総合支援センター埼玉 ☎048-621-7050

外国人生活相談(日本語、英語、中国語、タガログ語、韓国語)

市の情報提供、簡易な生活相談、日本語教室の案内

日 時…毎週火~土曜日 10:00~17:00(祝日を除く)

問い合わせ…かわぐち市民パートナーズステーション ☎048-227-7607

子ども家庭・教育相談コーナー

子どもと家庭の相談

乳幼児の育児相談・子どものしつけなど家庭での問題

・家庭児童相談室(子育て支援課内)毎週月~金曜日(祝日を除く)

8:30~17:15 ☎048-257-3330・048-259-9005

・子ども家庭相談室

日 時…毎週土曜日(祝日を除く) 9:30~16:30

南平子ども家庭相談室(南平児童センター内) ☎048-225-6848

芝子ども家庭相談室(芝児童センター内) ☎048-268-7675

戸塚子ども家庭相談室(戸塚児童センター内) ☎048-294-7300

児童相談所全国共通ダイヤル

あなたの周りで「虐待を受けたと思われる子ども」を見つけたり、ご自身が
出産や子育てに悩んだときは相談してください。

☎0570-064-000

※児童相談所開所時間以外のはきは、留守番電話になります。

子ども教育相談

学習や友人関係の悩み、不登校、いじめなど教育全般にかかわる相談

時 間…10:00~12:00(祝日、休館日を除く)

場 所…戸塚支所会議室(毎週月曜日)・新郷支所小会議室(毎週火曜日)

鳩ヶ谷庁舎3階保健センター内相談室3(毎週火曜日)

芝支所面談室(毎週水曜日)・南平公民館練習室3号(毎週木曜日)

担 当…教育相談員

問い合わせ…教育研究所芝園分室 ☎048-267-8208

いじめ相談テレフォン

いじめで悩んでいる児童・生徒・保護者の相談をお受けします。

相談受付…毎週月~金曜日 9:00~17:00(祝日を除く)

☎048-264-1510 担当課…指導課

そのほかの相談コーナー

マンション管理相談

日 時…7/27(金) 13:00~16:00 ※1回の相談は50分程度です

場 所…鳩ヶ谷庁舎2階住宅課

対 象…市内マンション管理組合など

内 容…マンションの管理などに関する相談 費 用…無料(予約制)

予約・問い合わせ…住宅課 ☎048-242-6326 ☎048-285-2000

求職相談(若者就職支援コーナー)

日 時…毎週月~金曜日(祝日・年末年始を除く)

10:00~12:00/13:00~16:00

(電話予約あり。当日受付は先着順)

場 所…川口若者ゆめワーク1階 ハローワークプラザ川口内

川口3-2-2 リブレ川口一番街2号棟

問い合わせ…若者就職支援コーナー ☎048-258-6351

Eメール sht1@sainet.or.jp

司法書士による夜間無料法律相談

日 時…7/4(水)、18(水)、8/1(水) 18:00~20:30

(原則として毎月第1・第3水曜日、相談者1組30分程度、10組まで)

場 所…かわぐち市民パートナーズステーション

内 容…相続・遺言・貸金返還・損害賠償・多重債務など

予約受付…☎080-6743-0100(埼玉司法書士会川口支部)

無料建築相談

日 時…毎月第2・第4木曜日 10:00~12:00(祝日を除く)

場 所…鳩ヶ谷庁舎 7階

予約・問い合わせ…建築審査課 ☎048-242-6344

女性のための悩みごと電話相談(女性カウンセラー)

日 時…7/11、25(毎月第2・第4水曜日) 13:00~15:00

内 容…DV・セクハラなど

☎0120-532-317※相談日のみ通話可

担 当…総合政策課 男女共同参画社会担当

生きがい相談(生きがいづくりアドバイザー)

内 容…高齢者の健康や、生きがいづくりの相談

対 象…60歳以上の市民のかた

場 所…たたら荘、鳩ヶ谷福祉センター

費 用…無料(ただし、施設の利用料として100円が必要)

相談日…月2回程度(相談日時は施設により異なります。長寿支援課にお問

い合わせください。)

問い合わせ…長寿支援課 生きがい対策係 ☎048-259-7651



リリア“歌の花束” テーマ: 匠の業を聴く 構成・お話し: 國土 潤一 (音楽評論家) 各回催し広場 19:00開演 全席自由 一般2,000円 学生1,000円 (3回セット券 一般5,000円 学生2,500円)		
第1夜 7/6 (金) 争・唄: 下野戸亜弓	第2夜 9/28 (金) ソプラノ: 森川栄子 ピアノ: 廣瀬啓子 フルート: 丹下聡子	第3夜 H.25 2/15 (金) テノール: 豊島正伸 ピアノ: 金森 大
音楽ホール 7/10 (火) 15:00 19:00 リリア・プロムナード・コンサート ~バイオリン無料演奏会~ 演奏: 龍田優美子 監修: 井上圭子 <プログラム> J.アラバ: 連舞/M.レーガー: 幻想曲とフーガ二短調ほか 入場無料 (各回先着600人 未就学児入場不可)	音楽ホール 7/17 (火) 18:30 Bossa Nova from Rio ~ボサノヴァの巨匠と歌姫を迎えて~ <出演> ロベルト・メネスカス&レイラ・ビニエロ、白田道成&Argonautas <プログラム> 小舟、コルコバード、リオ ほか 全席指定 4,500円 (当日5,000円)	
メインホール 9/8 (土) 18:00 とっておきのセッション夜会 ~一夜限りの極上のひととき~ 出演: coba (アコーディオン) 三浦一馬 (バンドネオン) 上間綾乃 (唄: 三線) DEPAPEPE (ギター・デュオ) 全席指定 S席4,500円 A席4,000円	メインホール 11/3 (祝) 15:00 リリア・アフタヌーンコンサート ~素敵な音楽とともに過ごす午後のひととき~ ハーモニカ・ライナーズ 田邊肇光 (コード・ハーモニカ) 町田明夫 (クロマチック・ハーモニカ) 鶴田巨弘 (リズ・ハーモニカ) 圧倒的人気を誇った“伝説のハーモニカトリオ”遂に登場! <プログラム> ラ・マカレーナ、シェルブールの雨傘、黒い花びら ほか 全席指定1,000円	
メインホール 9/12 (水) 18:30 高橋真梨子コンサート MARIKO TAKAHASHI CONCERT Vol.36 2012 Re : so fine 全席指定 S席8,000円 A席7,000円 (おひとり様4枚まで) 前売7/7 (土)~	音楽ホール 9/14 (金) 18:30 ルナノバ 第2回公演 ヴェルディ「リゴレット」 原語上演・字幕付 リゴレット: 増原英也 シルダ: 佐藤篤子 マントヴァ公爵: 大川信之 ほか 全席自由 6,000円	
音楽ホール 9/19 (水) 19:00 リリア・ワンコイン・コンサート 横坂 源 チェロ・リサイタル ピアノ: 須関裕子 <プログラム> クライスラー: 愛の悲しみ/サン＝サーンス: 白鳥/ フォレ: エナジー ほか 全席自由 500円	メインホール 11/22 (木) 19:00 リリア音楽ホールで楽しむ 能・狂言 「平家物語」の花美男 ~那須与一と平 敦盛~ (第1部) 野村萬斎「奈須与市語」~能「屋島」より (第2部) お話「華麗なる平家の公達 敦盛」金子敬一郎 狩野了一「敦盛」能楽舞踊子 全席指定 3,000円 前売7/21 (土)~	
音楽ホール 9/22 (祝) 18:00 小林 桂 Duo★ボーカルとピアノ二人だけの音楽会 ジャズ・ボーカル: 小林桂 ピアノ: 小林洋 21歳で日本ジャズボーカル大賞受賞以来、数々の受賞歴に輝く小林桂が名画 から生まれたお馴染みのスタンダード・ナンバーより名曲の数々をお贈りします。 <プログラム> Shall We Dance/追憶/ひまわり ほか 全席指定 3,800円	メインホール 11/23 (祝) 13:30 16:00 米村でんじろうサイエンスショー 科学の不思議を見て、ふれて、再発見! 全席指定 1,500円 ※2歳以上で保護者ご上観覧は無料 前売7/14 (土)~	
メインホール 9/23 (日) 15:00 松竹大歌舞伎 一、歌舞伎のみかた 二、熊谷陣屋 三、女伊達 出演: 市川右近、市川門之助、市川笑也、市川猿弥、市川笑三郎、 市川寿猿、市川弘太郎 全席指定 S席5,000円 A席4,000円 B席3,000円 シルバー (65歳以上): 各席種1,000円引 学生: 各席種半額	メインホール 11/27 (火) 19:00 クリスチャン・ツィメルマン ピアノ・リサイタル ドビュッシー生誕150周年記念「究極のドビュッシー」 今名実ともに世界のトップピアニスト。限りなく深く芳醇で、透明感の ある響きと多彩で豊かな音色は聴く人すべてを魅了します。 <オール・ドビュッシー・プログラム> 12のエチュード (全曲) ほか 全席指定 S席8,000円 A席6,000円 B席4,000円	
メインホール 10/8 (祝) 15:00 宮川彬良 vs 新日本フィルハーモニー交響楽団 コンチェルトアンテⅡ <プログラム> 燃えよドラゴン/シンフォニックマンボNo.5 ほか 全席指定 S席5,000円 A席4,000円 B席2,500円 高校生以下: 各席種2,500円 ※4歳未満入場不可	メインホール 11/30 (金) 19:00 五嶋 龍 ヴァイオリン・リサイタル2012 ピアノ: マイケル・ドゥック <プログラム> ベートーヴェン: ヴァイオリンソナタ第2番E長調 ほか 全席指定 S席7,000円 A席6,000円 B席5,000円 前売7/22 (日)~	
音楽ホール 10/10 (水) 19:00 ラースロ・ベルキとジプシー楽団 トーク&コンサート ~ハンガリー名門ジプシー楽団による怒りの超絶テクニク~ ゲスト: たかてるこ (旅人 エッセイスト) <プログラム> サラサーテ: ヴィゴイネルフワイゼン ほか 前売7/7 (土)~ 全席指定 3,800円 シルバー (65歳以上)、小中学生: 3,000円	かわぐち音楽の日 2012 わたしのクラシック・ミニステージ 出演者募集!! 11/4 (日) 14:00~18:00 音楽ホール 入場無料 (未就学児入場不可) <コンサート出演者募集> ピアノ・ヴァイオリン・管楽器・声楽などのクラシック音楽の演奏者を募集します。 詳しくはリリアホームページをご覧ください。http://www.lilia.or.jp 問い合わせ: リリア・事業課 ☎048-258-2000	

音楽ホール 10/17 (水) 14:00 リリア音楽ホールで楽しむ 能・狂言 「平家物語」の花美男 ~那須与一と平 敦盛~ (第1部) 野村萬斎「奈須与市語」~能「屋島」より (第2部) お話「華麗なる平家の公達 敦盛」金子敬一郎 狩野了一「敦盛」能楽舞踊子 全席指定 3,000円 前売7/21 (土)~	メインホール 11/23 (祝) 13:30 16:00 米村でんじろうサイエンスショー 科学の不思議を見て、ふれて、再発見! 全席指定 1,500円 ※2歳以上で保護者ご上観覧は無料 前売7/14 (土)~
音楽ホール 11/22 (木) 19:00 リリア音楽ホールで楽しむ 能・狂言 「平家物語」の花美男 ~那須与一と平 敦盛~ (第1部) 野村萬斎「奈須与市語」~能「屋島」より (第2部) お話「華麗なる平家の公達 敦盛」金子敬一郎 狩野了一「敦盛」能楽舞踊子 全席指定 3,000円 前売7/21 (土)~	メインホール 11/27 (火) 19:00 クリスチャン・ツィメルマン ピアノ・リサイタル ドビュッシー生誕150周年記念「究極のドビュッシー」 今名実ともに世界のトップピアニスト。限りなく深く芳醇で、透明感の ある響きと多彩で豊かな音色は聴く人すべてを魅了します。 <オール・ドビュッシー・プログラム> 12のエチュード (全曲) ほか 全席指定 S席8,000円 A席6,000円 B席4,000円
音楽ホール 11/22 (木) 19:00 リリア音楽ホールで楽しむ 能・狂言 「平家物語」の花美男 ~那須与一と平 敦盛~ (第1部) 野村萬斎「奈須与市語」~能「屋島」より (第2部) お話「華麗なる平家の公達 敦盛」金子敬一郎 狩野了一「敦盛」能楽舞踊子 全席指定 3,000円 前売7/21 (土)~	メインホール 11/30 (金) 19:00 五嶋 龍 ヴァイオリン・リサイタル2012 ピアノ: マイケル・ドゥック <プログラム> ベートーヴェン: ヴァイオリンソナタ第2番E長調 ほか 全席指定 S席7,000円 A席6,000円 B席5,000円 前売7/22 (日)~

国際交流 INTERNATIONAL EXCHANGE

第4回川口市日本語スピーチコンテスト実行委員募集

外国人による日本語スピーチコンテストの実行委員を募集します。外国人のかたも、ぜひ応募してください。

会議日程…8月8日、9月5日、10月3日、11月7日、12月5日、1月16日・23日の各水曜日 18:00~

リハーサル…1月12日(土) 14:00~

スピーチコンテスト開催日…1月19日(土)

場所…かわぐち市民パートナーズステーション キュポ・ラM4階

内容…企画、広報、当日の運営など

対象…①多文化共生・交流事業への参加に関心・意欲があり、上記の会議やコンテスト当日に参加し、コンテストの開催に協力できるかた ②Eメールができる環境のかた

募集人数…8人

申込期間…7月17日(火)から先着順

申込方法…申込書または任意の用紙に、氏名(ふりがな)、住所、電話番号、FAX番号、Eメール、国籍を記入の上、かわぐち市民パートナーズステーションまで持参またはFAX、Eメールで申し込み

申し込み・問い合わせ…かわぐち市民パートナーズステーション 多文化共生担当

☎048-227-7607 FAX048-226-7718

Eメール: 070.11010@city.kawaguchi.lg.jp

川口オート 7月開催日程

- 1 目まで 浜松場外「特別G I プレミアムカップ」
 - 2 目まで 4 水 川口自場
 - 7 目まで 10 水 浜松場外
 - 12 目まで 16 水 川口自場「G I キューボラ杯」
 - 18 目まで 20 金 山陽場外
 - 21 目まで 25 水 伊勢崎場外「GII スターライトチャンピオンカップ争奪戦」ナイター
 - 28 目まで 8/1 水 川口自場
- 問い合わせ…川口オートレース場 ☎048-251-4376 FAX048-257-0200



ボートレース戸田 7月開催日程

- 1 目まで 戸田自場「第7回日刊ゲンダイ杯」
 - 4 目まで 8 日 戸田自場「第12回テレ玉杯」
 - 12 目まで 16 日 戸田自場「第2回携帯マクル杯」
 - 17 目まで 22 日 場外発売「SG第17回オーシャンカップ」
 - 25 目まで 29 日 戸田自場「アサヒスーパードライカップ」
- 問い合わせ…ボートレース戸田 ☎048-441-7711



子育て支援事業

みんなであそぼう

年齢に応じた遊びを親子で楽しませよう。子育てに関する親子講習もあります。
対象…おむね1歳(歩行完了児)～未就園児と保護者
持ち物…拭きタオル(浴用サイズ)・着替え・ビニール袋・水着または水あそび用紙パンツ※飲み物は各自ご用意ください。(お茶またはさ湯)

場所	月	1歳児(15組)	2歳～未就園児(15組)	時間
南青木保育所	8月	2日(木)、29日(水) みずあそび	1日(水)、28日(火) みずあそび	9:30 11:00
戸塚西保育所	8月	2日(木)、29日(水) みずあそび	1日(水)、28日(火) みずあそび	
里保育所	8月	2日(木)、29日(水) みずあそび	1日(水)、28日(火) みずあそび	

●参加申し込みは1カ月1回となります。

申し込み・問い合わせ

南青木保育所 ☎048-251-7249 (受付開始 7月10日(火)から)
 戸塚西保育所 ☎048-298-4952 (受付時間 月～金曜日の13:00～16:00)
 里保育所 ☎048-286-6350

園庭開放

南青木保育所・戸塚西保育所・里保育所
 7月は4日(水)です。8月は、3園ともお休みです。
 申し込み不要の自由参加です。雨天の場合は中止となります。
時間…9:30～11:00 10:00までにお入りください。(受付は9:30～10:00)

育児相談

日時…毎週月～金曜日 13:00～16:00
場所…南青木保育所 ☎048-251-7261
 戸塚西保育所 ☎048-295-0930
 里保育所 ☎048-286-6350

※次の場所でも「子育て親子の交流の場の提供」「子育てに関する相談」「子育て情報の提供」を毎日実施しています。また、講座などのイベントもあります。
 詳細は各保育園にお問い合わせください。

- 川口駅前保育園(川口1-1-1 キュボ・ラ8F) ☎048-222-6011
- 川口こども園「のびのび」(安行領根岸1291) ☎048-286-0069
- アスク東川口保育園(戸塚4-21-1) ☎048-298-0083
- フォーマザー保育園(東川口3-2-29) ☎048-291-2713
- 汽車ぼっぼ保育園「ぼけっと」(東川口6-8-18) ☎048-229-6017
- どんぶり保育園(三ツ和1-21-21) ☎048-285-5512

「おやこの遊びひろばチャレンジカード」が始まります

鳩ヶ谷地区の鳩ヶ谷・里・南鳩ヶ谷公民館がおやこの遊びひろば開催場所に加わりましたので、7月より「おやこの遊びひろばチャレンジカード」を実施します。

おやこの遊びひろば38会場でスタンプを集めます。

- ①すべての会場を回ってスタンプを集めよう
 - ②いつも行っている会場(何カ所でもかまいません)で50個のスタンプを集めよう
- ①・②のどちらかでスタンプを集めたら、修了証をお渡しします。
 ※詳しくは各会場でお尋ねください。

子育てひろばポッポ♡

	日時	対象	申し込み
子育ておしゃべりサロン	7月5日(木) 13:30～15:00	1歳の幼児と保護者	不要
あそぼう会 (リズム・おさかなつり)	7月20日(金) 10:30～11:30	1歳～就園前の幼児と保護者15組	7月13日(金) 9:00～(先着順)
パパとあそぼ	7月21日(土) 10:00～12:00	就学前の乳幼児と父親	不要(時間内 出入り自由)
ベビーマッサージ	7月23日(月) 10:00～11:30	3～8カ月の乳児と保護者10組	7月17日(火) 9:00～(先着順)
子育てミニ講座 「母乳・卒乳」	8月2日(木) 10:00～11:30	0歳～就園前の乳幼児と保護者20組	7月26日(木) 9:00～(先着順)

場所…子育てひろばポッポ♡(埼玉高速鉄道「鳩ヶ谷駅」地下1階)
申し込み…電話、来所で出席者氏名・子どもの名前と年齢・電話番号をお知らせください。

申し込み先…子育てひろばポッポ♡ ☎048-287-4611

問い合わせ…子育て支援課または子育てひろばポッポ♡
 ☎048-287-4611

親子ふれあい体験保育

在宅で子育てをしているかた、お子さんと一緒に保育所へ来てみませんか。保育所の子どもたちと遊びましょう。

日時…7月12日(木)・8月9日(木) 9:30～11:00

対象…市内在住、1～3歳の幼児と保護者

持ち物…上ばき

申し込み・問い合わせ…各保育所(園)(実施日の1週間前まで)

受付時間…10:00～15:00

南鳩ヶ谷地域子育て支援センター事業

乳幼児(0歳から3歳まで)を安心して遊ばせ、子育てするお父さん・お母さんが気軽に交流できる場所です。

【つどいのひろば】 9:00～12:00・13:00～16:00(土・日・祝日を除く)

【園庭の利用】 毎週水曜日の10:30～11:30まで

実施場所…南鳩ヶ谷6-6-18(南鳩ヶ谷保育所2階の一部)

☎048-283-7178

プレイリーダーがいる公園 前川第6公園・南平児童交通公園

公園には子どもたちを見守り、遊び相手にもなってくれるプレイリーダーがいて、こま、竹ぼっくり、手押し車や砂場あそび道具などを自由に借りて遊べます。

プレイリーダーがいる日は、火・水・木・土曜日の10:00～17:00です。

土曜日の13:30からは、工作などのイベントがあります。(工作などの詳細は、市ホームページからご覧ください。)

問い合わせ…前川第6公園プレイリーダーハウス

☎048-262-1181

南平児童交通公園プレイリーダーハウス

☎048-223-3117

かわぐちファミリー・サポート・センターからのお知らせ

「子育ての援助を受けたいかた」と「子育ての援助を行いたいかた」との地域助け合いの会員組織です。

援助内容…幼稚園・保育園・留守家庭児童保育室への送迎、短時間の預かりなど(市内在住の生後6カ月から小学3年生まで対象の援助)

援助活動費…1時間700円～

サービス利用者説明会(子育ての援助を受けたいかた)

7月11日(水)・8月8日(水)・9月11日(火) 10:00～11:00

青木会館3階大会議室

サポーター説明会・講習会(子育ての援助を行いたいかた)

7月4日(水)・9月5日(水) 13:00～16:00

市民パートナーステーション会議室

※援助をしてもらうこともあるが援助も行えるというかたも対象です。

申し込み…要予約 電話受付(定員約25人)

問い合わせ…子育て支援課またはかわぐちファミリー・サポート・センター
 ☎048-252-3388(月～金曜日の祝日を除く9:00～17:00)

子育てサポートプラザ

	日時	対象	場所	申し込み
子育て講演会 「むずかしい子にやさしい子育て」 ～親支援にスポットをあてて～ 講師:東京都児童相談センター 児童精神科医 袁和路子氏	7月6日(金) 10:00～12:00	子育て中か子育てに関心のあるかた 100人 (託児は先着10人)	西公民館 講座室	受付中
父と子のつどいの広場	7月8日(日) 10:00～12:00	就学前の乳幼児と父親	子育てサポートプラザ	申し込み不要 時間内出入り自由
子育てミニ講座 「子どものアレルギー」	7月26日(木) 10:00～11:30	0～2歳の乳幼児と保護者25組	プラザ (リリア2階)	7月19日(木) 9:00～(先着順)

申し込み…電話、FAX、来所で出席者氏名・子どもの名前と年齢・電話番号をお知らせください。

申し込み先…子育てサポートプラザ ☎048-250-1221

FAX048-250-1643

問い合わせ…子育て支援課または子育てサポートプラザ

児童センター

■休所日:毎週火曜日
★車で来所はご遠慮ください

芝: ☎048-268-4308・FAX048-268-4309

戸塚: ☎048-294-7550

南平: ☎048-223-7441

鳩ヶ谷こども館: ☎048-285-2425

芝児童センター

7月12日(木)~21日(土)は、集会所と乳幼児室は壁の塗り替え工事のため使用できません。

芝っこ夏まつり 「芝リンピック~目指せ!金メダル~」

日時…7月8日(日) 10:00~13:30(模擬店は12:30まで)終了後は片付けのため、一般利用はご遠慮ください。
内容…いろいろなコーナーを用意しています。全員参加のゲーム大会もあります。
※7日(土)午後は準備のため、一般利用は午前のみとなります。

はぐはぐランド・とことこランド

日時…7月11日(水)
はぐはぐ=10:00~10:50
とことこ=11:00~11:50
内容…「布遊びをしましょう」保健師のワンポイントアドバイス
対象…はぐはぐ=0歳児と保護者
とことこ=1~2歳児
定員…40組(先着順)
申し込み…7月4日(水) 10:00から(電話可)

やんちゃランド リズム体操

日時…7月25日(水) 11:00~11:30
対象…3歳以上の幼児と保護者
定員…20組(先着順)
申し込み…7月18日(水) 10:00から(電話可)

ふたごひろば

日時…7月26日(木) 11:00~12:00
対象…多胎児と保護者
申し込み…前日まで(電話可)

科学あそび

日時…7月27日(金) 14:00~15:00
対象…小学生以上
定員…20人(先着順)
申し込み…7月20日(金) 10:00から(電話可)

かんたんクッキング べっこうあめ

日時…7月29日(日)
①10:30~11:00
②11:15~11:45
対象…小学生以上
定員…各10人(先着順)
持ち物…お手ふき、つまようじ(1本)
申し込み…7月22日(日) 10:00から(電話可)

戸塚児童センター あすばる

サマーフェスティバル 「星に願いを☆みんなの夢をつなげ大きな星座をつくろう☆」

日時…7月7日(土) 10:00~14:00(予定)
※6日(金)と7日(土)は17:00閉館
内容…発表コーナー・ゲームコーナー・バザーや模擬店も開店します。
※ボランティアさん募集中!パーティー

の企画・準備。
申し込みはあすばるまで。(中学生・大学生・地域のかた)

親子で遊ぼう

日時…7月9日(月)
びよびよDay=10:00~10:45
にこにこDay=11:10~11:55
対象…びよびよDay=0歳児(首の据わった)と保護者
にこにこDay=1~2歳児と保護者
内容…ジャージャーお水あそびごっこ
申し込み…6月25日(月) 10:00から(電話可)
※人数によっては申し込みをお断りする場合があります。

お話しボランティアによる 「親子で楽しむ絵本とわらべうた “ととけっこうのへや”」

日時…7月9日(月)
対象・時間…1~3歳児と保護者
10:30~11:00 (15組)
0~1歳児と保護者
11:30~12:00 (15組)
申し込み…7月2日(月) 10:00から(電話可)

クッキング

「牛乳かんのフルーツポンチを作らしよう」

日時…7月14日(土) 3歳以上の幼児と保護者=10:00~11:30
小学生以上=12:00~13:30
定員…3歳以上の幼児と保護者=15組
小学生以上=20人
費用…100円
申し込み…7月2日(月) 10:00から(電話可)

ツイズひろば

日時…7月13日(金) 10:00~11:30
内容…双子さんのママがリフレッシュ!保健師さんに相談ができます。
対象…3歳までの双子・三つ子の乳幼児と保護者
定員…10組(先着順)
申し込み…7月6日(金) 10:00から(電話可)

マンカラ・オセロ大会

日時…7月25日(水) 13:30~15:00
対象…小学生の部・中学生の部
申し込み…7月13日(金) 10:00から

絵手紙教室 ~夏を描こう~

日時…7月28日(土) 13:30~15:00
対象…小学生(弟妹に限り保護者同伴可)
定員…20人程度
申し込み…7月14日(土) 10:00から(電話可)
※おむすびの会の皆さんが教えてくださいます。

南平児童センター

夏まつり

日時…7月8日(日) 10:00~14:00
内容…模擬店、ゲームコーナー、ステ

ジ発表など。
そのほか…前日は夏まつり準備のため、一般利用はできません。
※土足禁止のため、靴を入れる袋を持参ください。

にこにこ赤ちゃん広場

日時…7月9日(月) 10:00~11:45
ベビー(0歳) 10:15~10:55
キッズ(1歳) 11:10~11:45
内容…保健師がいますので、赤ちゃんの相談・計測もできます。(計測はベビーが対象10:00~10:15)
ワンポイント講座「がん検診のお話」あり
対象…2歳未満の乳幼児と保護者(ベビー、キッズの参加時間が異なりますのでご確認ください。)
※当日、保健師による「骨密度チェック」を行います。6月4日(月)から40人(先着順)での申し込み。詳細は南平保健ステーションへ☎048-225-2724

なかよしキッズ

日時…7月18日(水) 10:00~11:00
内容…小麦粉などであそぼう
対象…満2~4歳児の幼児と保護者
定員…40組(先着順)
持ち物…上ばき(親子とも)タオル、飲み物
申し込み…7月11日(水) 10:00から(電話可)
※親子ともに動きやすい服装でご参加ください。

虹のこびんをつくろう!

日時…7月22日(日) 10:30~11:30
内容…砂に色をつけて、虹色のこびんをつくりましょう。
対象…小学生
定員…20人(先着順)
費用…100円
申し込み…7月14日(土) 10:00から(電話可)

ブレイリーダーと 科学あそびをしよう!

日時…①7月23日(月)・②8月6日(月)
各回とも10:30~11:30
内容…①万華鏡作り ②はがきジェット作り
対象…小学生
定員…各回20人(先着順)
申し込み…7月13日(金) 10:00から(電話可)

子ども陶芸教室(3回シリーズ)

日時…7月25日(水)・8月22日(水)・29日(水) 各回とも10:00~12:00
内容…本格的な陶芸で、自分だけのオリジナル作品をつくりましょう。
対象…小学生
定員…20人(先着順)
費用…300円(初回に持参)
持ち物…上ばき、タオル、飲み物
申し込み…7月15日(日) 10:00から来館申し込みのみ(電話不可)
※全回参加できるかたにのみ参加。

夏休み工作教室(全3回)

日時…①8月2日(木)・②9日(木)・③23日(木)
各回とも10:30~11:30
内容…①プラバン工作②オリジナル下

敷き③虹のこびん
対象…小学生以上
定員…各回20人(先着順)
費用…各回100円
申し込み…7月26日(木) 10:00から(電話可)

野外遠足(ロッテ浦和工場見学)

日時…7月31日(火) 10:30~16:00
対象…小学3~6年生
定員…20人(先着順)
費用…交通費実費
申し込み…7月1日(日) 10:00~21日(土) 16:00まで(電話可)
事前説明会…7月22日(日) 13:00~(保護者同伴でお願いします。)

鳩ヶ谷こども館

「夏祭り」

日時…7月7日(土) 10:00~13:30
内容…スタンプラリー、「コカリナ」演奏、工作コーナー、模擬店も開店します。当日は、こどもたちの願い事がたくさん詰まった短冊が大きな笹に飾ってあります。
※6日(金)は準備のため、一般利用は17:00まで

アートクラブ(2回コース)

日時…7月21日(土)、28日(土)
①幼児コース 10:00~11:30
②小学生コース 13:00~14:30
内容…21日=海の生き物作り
28日=お祭りのお面作り
対象…①幼児コース
4歳児~小学校就学前と保護者
②小学生コース 小学生
定員…各コース20人
申し込み…7月13日(金)から(電話可)

もの作りクラブ ~ルービックキューブをつくろう~

日時…7月26日(木) 13:30~15:00
内容…牛乳パックを使って簡単なルービックキューブを作ります。
対象…小学生
定員…20人
申し込み…7月20日(金)から(電話可)

おやこの遊びひろば ~鳩ぼっぼ~

日時…毎週月曜日・木曜日
10:00~12:00
※7月13日(金)~8月31日(金)はお休み。
内容…保育士による親と子のかかわりと遊びの提供です。
対象…0~3歳児と保護者
※申し込み不要です。

こども館「人形劇」 ~人形劇団がこども館にやってくるよ!~

日時…8月3日(金) 11:00~12:00
演目…「ピーターパン」
場所…鳩ヶ谷武道場2階第一体育室(鳩ヶ谷こども館の2階です)
持ち物…上ばきをご持参ください。
※申し込み不要です。

教室のご案内

費用…無料

教室名	場所	日時	内容	講師	対象	申込締切(必着日)
両親教室	保健センター	9月8日(土) Aコース 9:00~11:25 Bコース 10:40~13:05 Cコース 13:30~15:55 *コースは選べません。	実習中心 「赤ちゃんの沐浴」 など	保健師	出産予定月 12月~平成25年2月の夫婦 定員:各コース36組	7月31日(火)
母親教室 (3日目の 実習のみの 参加もでき ます)	保健センター	1日目 9月12日(水) 13:00~16:00	「妊娠中から産後の 過ごし方」 「妊娠後期の生活」	保健師	出産予定月 12月~平成25年2月の妊婦 定員:48人 ※3日目は体を動かすので、主治 医に相談の上、参加してください。	7月31日(火)
		2日目 9月14日(金) 13:00~16:00	「妊産婦の栄養」 「赤ちゃんの育て方」	栄養士 保健師		
		3日目(実習) 9月19日(水) 13:00~16:00	「お産の経過と妊婦 体操」 「赤ちゃんの沐浴」	助産師 保健師 など		
マタニティ ママの歯の 健康教室	鳩ヶ谷分室	9月25日(火) 13:00~15:40	「ママと赤ちゃんの 歯の健康のお話」 歯科健診 ブラッシング指導	歯科医師 歯科衛生士	出産予定月 11月~平成25年3月の妊婦 定員:30人	7月31日(火)
離乳食 講習会	保健センター	8月21日(火) Aコース 10:00~11:10 Bコース 11:30~12:40 *コースは選べません。	「離乳食初期の進め方」 のお話と試食	栄養士 保健師	3月~5月生まれの乳児と その保護者 定員:各コース30組	7月31日(火)
さくらんぼ の会	保健センター	7月27日(金) 10:00~11:30	双子・三つ子のいる 家族や多胎妊娠中 のかたの交流	保育士 保健師 など	双子・三つ子のいる家族や多胎 妊娠中のかた 定員:20組 (定員になり次第締め切り)	7月9日(月) ~13日(金) 電話予約

★申し込み…保健センター

はがきに「〇月〇〇教室希望」(母親教室3日目の実習のみ参加希望者は「実習のみ参加」と記入の上、参加するかたの氏名(ふりがな)・〒・住所・電話番号・出産予定日または子の名前・生年月日を記入し保健センターへ郵送してください。申し込み多数の場合は抽選。先着順ではありません(さくらんぼの会を除く)。託児はありません。

※1つの教室につき、1枚のはがきでお申し込みください。

保健センター

〒332-0026 南町1-9-20

☎048-256-2022 FAX 048-256-2023

■保健センター鳩ヶ谷分室 〒334-0011 三洲1-14-3

☎048-284-2325 FAX 048-284-0052

■神根保健ステーション 〒333-0835 道合1421

☎・FAX 048-297-8300

■芝保健ステーション 〒333-0865 伊洲20

☎・FAX 048-264-3506

■新郷保健ステーション 〒334-0073 赤井1055

☎・FAX 048-280-1725

■南平保健ステーション 〒332-0006 末広3-7-21

☎・FAX 048-225-2724

■戸塚保健ステーション 〒333-0811 戸塚4552

☎・FAX 048-298-0271

もしもし健康相談

(乳幼児・妊婦・生活習慣病・その他) 月~金曜日(祝日を除く)

☎048-251-9222 13:00~16:00

埼玉こどもを虐待から

守る会の電話相談

月~金曜日(祝日を除く)

☎048-835-2699 10:00~16:00

予防接種

高齢者肺炎球菌ワクチン接種の費用助成

日本人の死亡原因として「がん」「心疾患」に次ぎ、「肺炎」が「脳血管疾患」を抜き3位になりました。この肺炎のうち、およそ4分の1が肺炎球菌に起因し、重症化や死亡を防ぐには、ワクチン接種が有効とされています。現在、高齢者肺炎球菌ワクチン接種は任意の予防接種ですが、接種費用の一部を助成します。

●対象…市民で満70歳以上のかた

●助成金額…3,000円

●接種回数…1回(費用助成を利用して接種を受けることができるのは、生涯に1回です)

※過去に接種を受けたことがあるかたで、前回の接種との間隔が5年以内の場合、接種部位の腫れなどの副反応が強く出ることがありますので、ご注意ください。

●実施期間…4月1日~平成25年3月31日

●実施場所…市内の指定医療機関

●接種方法…①助成の申し込み…申込書(支所、公民館などで配布)に必要事項を記入して切り取り、保健センターへ郵送または持参してください。

②必要書類の交付など…受け付け後、保健センターから、接種に必要な「高齢者肺炎球菌ワクチン接種予診票」、「高齢者肺炎球菌ワクチン接種について」(裏面:接種実施医療機関一覧)を送付します。

③接種の実施…一覧に記載された市内の実施医療機関に予約の上、接種を受けてください。

その際必要事項を記入した予診票を医療機関へ提出し、定められた接種費用から助成金額(3,000円)を差し引いた額をお支払いください。

注意事項…次のような接種は助成の対象になりません。ご注意ください。

①事前申し込みをせずにに行った接種

②3月31日以前の接種

③市内の指定医療機関以外での接種

中学1年生、高校3年生相当のかたの麻しん風しん予防接種

平成20年度から5年間、中学1年生と高校3年生相当のかたを対象に麻しん風しんの予防接種が定期接種(法律で定められた予防接種)として実施されています。これは、2回目の麻しん風しん予防接種を受けることで、より高い予防効果を得るためのものです。平成24年度の対象のかたには3月末に通知を郵送しています。

●対象…

第3期:平成11年4月2日~平成12年4月1日生まれ(中学1年生相当)のかた

第4期:平成6年4月2日~平成7年4月1日生まれ(高校3年生相当)のかた

●定期接種期間…4月1日~平成25年3月31日

●費用…無料

子宮頸がんなど予防ワクチン接種費用の助成

市では、子宮頸がん、ヒブ、小児用肺炎球菌ワクチンの接種に対する費用助成を行っています。

接種を希望するかたは市内の指定医療機関に予約の上、医師と相談し、接種を受けてください。

子宮頸がん予防ワクチン

●対象…平成8年4月2日~平成12年4月1日生まれ(中学1年生~高校1年生相当)の女子

●助成期間…平成25年3月31日まで

●費用…無料

ヒブ、小児用肺炎球菌ワクチン

●対象…2カ月~5歳未満の乳幼児

●助成期間…平成25年3月31日まで

●費用…無料

※子宮頸がん、ヒブ、小児用肺炎球菌ワクチンは任意接種のため、予診票を個別に送付していません。医療機関にあるものをご利用ください。

ポリオの接種方法が変わります

単独の不活化ポリオワクチンが薬事承認され、生ポリオワクチンに代わって、9月1日から定期予防接種で使用するワクチンとして導入されるよう、手続きが進められています。今後の接種方法が、公民館などでの集団接種から、医療機関での個別接種へと変わる予定です。また、接種回数が2回から4回に変更になります。対象年齢の7歳6カ月未満までに接種が終わらない可能性のあるかたは保健センターまでお問い合わせください。

子どもの健康診査(相談)

該当のかたには通知を送付します。詳細は通知をご覧ください。届いていない場合はご連絡ください。

7月の対象者(受診票がないと受けられません)

対象	方法
3・4カ月児 平成24年4月生まれ	委託医療機関
10カ月児 平成23年9月生まれ	集団(相談)
1歳6カ月児 平成23年1月生まれ	委託医療機関
// 歯科	委託歯科医療機関
3歳児 平成21年1月生まれ	集団健診

乳幼児の健康診査は母子保健法に基づき実施しています。子どもの発育発達の確認、疾病や異常の予防や早期発見など、子どもの健康管理に必要な内容です。特に3歳児健康診査は幼児期の総合的な健診として大切な機会です。医師、歯科医師、歯科衛生士、栄養士、保育士、保健師、看護師、臨床心理士など専門スタッフが実施しています。ぜひ受診し、成長の記録を母子健康手帳に残しましょう。

幼児相談(予約制)

日時・場所…7月6日(金)、8月3日(金)
9:00~10:00 保健センター
8月21日(火)
9:30~10:30 鳩ヶ谷分室

対象…市民で1~6歳児のかた
内容…ことば・発育・発達などの相談
申し込み…保健センター

妊産婦・新生児訪問

赤ちゃんが生まれたすべての家庭を、保健師または助産師が訪問しています。出産後すぐに出生連絡票を保健センターへ提出してください。また妊婦のかたも必要に応じて訪問しています。

こころの健康相談

日時…7月10日(火)・17日(火)・24日(火)
午後(予約制)
内容…心の悩みや病気、ひきこもり、社会復帰などの相談
費用…無料
担当…精神保健福祉士・保健師
場所・申し込み…保健センター

今月の献血

期日	時間	場所
7月3日(火)	10:00~12:00	横曽根公民館
	14:00~16:00	神根公民館
7月18日(水)	10:00~12:00	朝日公民館
	13:30~15:30	安行公民館
7月20日(金)	10:00~16:00	市役所鳩ヶ谷庁舎
7月26日(木)	10:00~12:00	北スポーツセンター
	13:30~15:30	新郷スポーツセンター
8月2日(木)	9:30~12:00	消防局
8月5日(日)	10:00~15:00	オートレース場

※川口駅献血ルームでは毎日献血を受け付けています。(10:00~17:30 年末年始を除く)
川口駅献血ルームの問い合わせ…☎0120-353-611

巡回みんなの保健室

~成人健康相談~

受付時間…9:30~10:30

期日	場所	追加の相談
毎週月曜日(祝日を除く)	保健センター	栄養(7月23日) 栄養(8月20日)
7月5日(木)	新郷公民館	栄養・介護
7月9日(月)	鳩ヶ谷分室	
7月12日(木)	神根公民館	栄養・歯科・介護
7月13日(金)	上青木公民館	栄養・介護
7月19日(木)	芝富士公民館	栄養・歯科・介護
8月9日(木)	芝公民館	栄養・介護・リハ
8月10日(金)	並木公民館	栄養・介護
8月23日(木)	芝北公民館	栄養・介護
8月24日(金)	安行スポーツセンター	栄養・歯科・介護
8月27日(月)	鳩ヶ谷分室	

※8月9日の芝公民館は駐車場が使用できません。ご注意ください。

※受付時間内に、直接会場にお越しください
対象…健康について相談のある市民のかた
内容…血圧測定、検尿、体重、体脂肪(素足で測定)、腹囲測定、握力測定、会場によって肺活量測定、各種健康相談(栄養:栄養士による相談、歯科:歯科衛生士による相談、リハ:理学療法士によるリハビリ相談、介護:地域包括支援センター職員による相談)

持ち物…健康手帳(持っているかたのみ)

ことばのリハビリ教室

対象…市民で、脳梗塞や事故の後遺症、脳腫瘍などでことばに障害があり、日常生活に不自由を感じているおおむね40~64歳のかた(病院などで言語訓練を受けていないかた)とそのご家族。ご家族だけの参加も可能です。お気軽にご相談ください。

申し込み…保健センター

ソーシャルクラブのご案内

ソーシャルクラブは、地域で生活している、主に慢性期・回復期の統合失調症のかたを対象に行っているグループ活動です。社会復帰の第1歩として参加してみませんか。
対象…市民で、精神科に通院している、主に統合失調症のかたで主治医の推薦のあるかた。

日時…毎週水曜日(月4回)9:30~15:00

内容…スポーツ、音楽レク、料理など

場所…保健センター

訪問歯科健康診査

対象…おおむね65歳以上の寝たきり、またはこれに準ずるかた。

(65歳未満のかたはご相談ください。)
内容…口の中かの衛生状況・入れ歯の使用状況・歯周病・虫歯予防などの相談。歯科治療の必要性の判断。

費用…無料(ただし、健診のあと必要になった治療は有料です。)

申し込み…保健センター

がん検診推進事業

市民で、対象年齢のかたへ、今年度子宮頸がん検診、乳がんセット検診および大腸がん検診の自己負担金が免除となるクーポン券と検診手帳を郵送します。(送付は7月上旬の予定です)

送付前に受診する場合は、検診実施機関の窓口へお申し出ください。すでに自己負担金を支払ったかたは保健センターへご連絡ください。なお、領収書が必要になりますので、紛失しないようご注意ください。受診の際は本人確認ができる保険証などを必ずお持ちください。

5月8日~6月20日の乳がんセット検診を申し込まなかった下記対象のかたは、視診のみでの検診は受けずに通知をお待ちください。

子宮頸がん検診		乳がん(視診+マンモグラフィ)セット検診 大腸がん検診(男女とも対象)	
年齢	生年月日	年齢	生年月日
20歳	平成 3.4.2~平成 4.4.1	40歳	昭和46.4.2~昭和47.4.1
25歳	昭和61.4.2~昭和62.4.1	45歳	昭和41.4.2~昭和42.4.1
30歳	昭和56.4.2~昭和57.4.1	50歳	昭和36.4.2~昭和37.4.1
35歳	昭和51.4.2~昭和52.4.1	55歳	昭和31.4.2~昭和32.4.1
40歳	昭和46.4.2~昭和47.4.1	60歳	昭和26.4.2~昭和27.4.1

問い合わせ…がん検診推進事業専用電話
☎048-256-9100

胃がん検診申し込み

胃がん検診(検診車でバリウムを飲んで行う検査)を公民館などで実施します。年に一度、胃の検診を受けましょう。

申し込み…8月1日(水)~24日(金)
保健センター、各公民館、各支所などの窓口で申込用紙に記入し提出してください。また、市ホームページから申込用紙を印刷し各受付窓口へ持参できます。なお、保健センターへの郵送は12月28日必着分まで受け付けます。

対象…市民で40歳以上のかた
検診実施期間…11月~平成25年2月
※詳細は広報かわぐち8月号でお知らせします。

問い合わせ…保健センター

妊婦健康診査

~委託外医療機関における妊婦健康診査の助成~

委託契約をしていない国内の医療機関で受けた妊婦健診費用の一部を助成しています。未使用の受診票・助成券、医療機関の領収書、母子健康手帳、健診結果記録、印鑑、振込先口座の通帳の写しを持って、出産後6カ月以内に保健センターに申請してください。詳細は市ホームページでお知らせしています。郵送での申請も可能です。※県外の医療機関で受診するかたは、必ず**受診前**に委託医療機関かどうか保健センターへ問い合わせてください。

市長の ふれあい訪問

●今回の訪問先●

「盛人大学実行委員会」

川口市では50歳からの成熟した盛人なる人を「盛人」と称しています。この盛人世代が、地域創造をテーマにさまざまな人や歴史、地域・社会について学び、自らできる地域や社会への活動につなげようと、平成18年度に開校した「盛人大学」。今年度は8コース、定員300人に拡大し、新たに設置する盛人大学キャンパスの運営組織「盛人大学実行委員会」のみなさんを岡村市長が訪問。活動内容などを聞きました。



市長 みなさんこんにちは。早いもので今年も半年が過ぎました。暑い日がやってきますが、熱中症などに気をつけて頑張っていただけだと思います。今月の市長のふれあい訪問は、8月から装いも新たにオープンする盛人大学の実行委員会のみなさんです。どうぞよろしくお願いします。はじめに、盛人大学はどのような経緯で始まったのですか。

仲川 川口市では50歳になった人が集う盛人式を開催していますが、平成17年の参加者が一緒に学び合う場所を作ろうということになりました。その翌年の平成18年に盛人大学が開校され、今年で5回目の募集を迎えます。

市長 各講座はどこで行われているのですか。

仲川 今まで市民パートナーズテーションを中心に行っていましたが、8月18日から西川口の旧並木公民館をキャンパスとして利用させていただきます。

市長 キャンパスが固定され、



装いも新たに開校するのですね。**鈴木** はい。最初は1コースでしたが、その後3コースとなり今年度は8コース300名の参加を予定しています。

市長 今日はその中の5コースの部会のかたがお見えいただいているようなので、それぞれコースの内容を教えてくださいませんか。

青木 川口市は人口58万人のうち2万2千人が外国人と、全国で6番目に外国人が多い都市です。私も「国際コース」では多文化共生社会について、地域で実践している人を講師に迎え、多文化共生のため地域社会で貢献活躍していただくためのカリキュラムを作成しています。

菅野(チ) 川口市はボランティア日本一を目指して、多くの人ボランティアに参加しています。「ボランティア入門コース」では、やりたいけど尻込み

している人に、少し前に出て、ボランティアをまず知ってもらうことから始めていきます。

市長 ボランティアで社会貢献したいという人は多いですよね。そのきっかけづくりになってもうできればありがたいと思います。ほかにも新しいコースがありましたね。

鈴木 「社会起業・ビジネスコース」です。中途・早期退職者や既に退職した人が、地元で新しい仕事のグループを作るために必要な組織づくりや法律的なことを、実践事例などを織り交ぜながら学んでいただけます。

市長 新たな経済講座ですね。以前から継続するコースもありましたね。

菅野(正) はい、私も「カウセンセリング入門コース」では、より良い人間関係の構築をテーマに、相手をよく知り、自身自身を内面から見つめ直し、より開かれた自分になれるようなカリキュラムを組んでいます。

市長 精神的に悩みを抱えている人が多いので、人気が高いようですね。「農業体験コース」はもう始まっていると伺いましたが。

根本 4月から講義と実習を行っています。9つの班を作り、年間をとおして30種類ほどの野菜の栽培を行っています。

市長 私も収穫祭に参加させていただきましたが、本当に美味しいですよ。ところで、今日部会長さんが見えなくなっ

た。

菅野(正) 「社会教養コース」「コミュニティデザインコース」「市政を知ろう」のコースです。

市長 とても充実していますね。それでは最後に今後の抱負をお聞かせください。

仲川 8月18日にオープンする新しいキャンパスで、多くの方々に、地域に貢献することを学んでいただき、社会に広く還元していただければと思います。運営に携わる者として、それが何よりもうれしいことですので、多くのみなさんの参加をお待ちしています。

市長 私は、いきいきと輝いて生活している方がどれだけ多いかが、良いまちのパロメーターだと思っています。人の成長とともにまちも成長する。そのために、これからも盛人大学を積極的に応援していきますので、頑張ってくださいと思います。今日はありがとうございました。

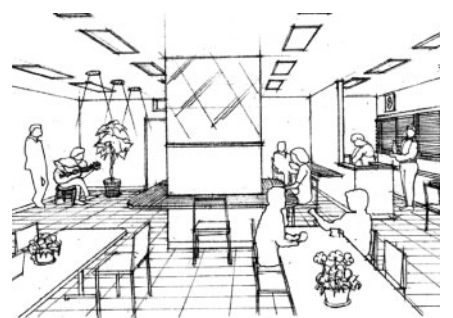

キャンパス内の学習・交流サロンのイメージ画



● 第35回青少年まつり

6月3日、グリーンセンターで開催され、元気いっぱいステージやゲームコーナー、模擬店などが設けられ、たくさん子どもたちが楽しみました。

● 歯の健康フェスティバル

歯の衛生週間に合わせて6月3日にリアで開催され、ブラッシング指導や歯の健康相談などで多くの市民がお口の健康意識を高めていました。



● 川口市水道事業60周年記念講演

昭和27年に通水してから60年を迎えた川口市水道事業の記念講演が6月1日、リア音楽ホールで開催されました。戦場カメラマンの渡部陽一さんが大きなジェスチャーを交えながらゆっくりと力強く語り、満員の参加者は熱心に聞き入っていました。

COMMUNITY

CITY



●ごみまるまつり in TOZUKA

5月27日、戸塚環境センターで開催され、「マイはしキャンペーン」などの催しを通じて、訪れた多くの市民にごみ減量、リサイクルの推進、そして地球高温化(※)防止への理解と協力を呼びかけました。

※市では過ごしやすいイメージがある「温暖化」から「高温化」へ変更し使用しています。



●安行原の蛇造り(市無形民俗文化財)

5月24日、安行原蛇造り保存会のみさんによって行われました。わらで編んだ長さ10メートルの大蛇をやぐらに安置し、数珠を引き合う百万遍の行事で天下泰平、景況好転、世悪吞消、震災復興を祈願しました。

●SKIPシティ国際Dシネマ映画祭2012記者発表

6月7日、千代田区の日本外国特派員協会で行われ、主催者や審査員から今年で9回目を迎える映画祭の特徴や熱い思いなどが語られました。



7月 日曜・祝日当番医

Table with 3 columns: Date, Hospital Name, Phone Number. Includes entries for 7/1 and 8/5.

Table with 3 columns: Date, Hospital Name, Phone Number. Includes entries for 8/1 and 8/5.

Table with 3 columns: Date, Hospital Name, Phone Number. Includes entries for 15/1 and 15/5.

Table with 3 columns: Date, Hospital Name, Phone Number. Includes entries for 16/1 and 16/5.

Table with 3 columns: Date, Hospital Name, Phone Number. Includes entries for 22/1 and 22/5.

Table with 3 columns: Date, Hospital Name, Phone Number. Includes entries for 29/1 and 29/5.

Table with 3 columns: Date, Hospital Name, Phone Number. Includes entries for 8/5 and 8/11.

※理学診療科はリハビリテーション科で「リハ」、アレルギー科は「アレ」、リウマチ科は「リウ」と表示しています。
※診療時間は9時～17時、急性の病気に限り診療します。診療時間内に1時間の休憩時間があります。休憩時間は原則12時～13時としますが、各医療機関の状況に応じて時間の変更があります。なお、往診はしません。

- ◎当番医や診療科は、事情により変更することがあります。受診前には必ず当日の当番医に電話でご確認ください。
◎小児夜間救急診療のお問い合わせは、くれぐれもおかけ間違いのないようお願いします。
◎当番医が変更になる場合など、最新の情報は、市ホームページに掲載されています。
◎社団法人 日本小児科学会 (子どもの救急ホームページ) http://kodomo-qq.jp/
◎『かかりつけ医』普段から安心して相談できて、病気に適切に対処してくれる、かかりつけ医を持ちましょう。
◎上記、当番医のお問い合わせは保健衛生課へ。☎048-258-1110

市広報番組「ふれあい川口」放送日時 ●JCN埼玉 7/2～8(月～金12:10、土・日 8:30) ●JCN関東 7/2～8(月～金20:00、土・日19:30) ●市ホームページ 7/2～

- 編集・発行/平成24年7月1日/川口市広報課/〒332-8601 川口市青木2丁目1番1号
●市ホームページアドレス http://www.city.kawaguchi.lg.jp (各支所、公民館などにあるキオスク端末からもご覧になれます)
●市長への手紙 (FAX) 048-255-6250 (Eメール) 市ホームページのトップページ>市長への手紙から送信
●広報かわぐちの録音版や点字版を希望のかたは障害福祉課にお問い合わせください。
●広報かわぐちが市内の各公共施設・JR駅・SR駅・郵便局・銀行・信用金庫・ファミリーマート・セブンイレブン・サミット・イオンモール川口前川・マルエツ・アリオ川口・オーケストア・ララガーデン川口などにも置いてあります。(一部を除く)。
●広報かわぐちをとおして入手した個人情報は、目的以外に使用したり第三者に開示・提供することは一切ありません。

川口市人口・世帯数 ※()内は前月対比

平成24年6月1日現在

■人口/580,712人(+653人) ■男/295,508人(+266人) ■女/285,204人(+387人) ■世帯/262,687世帯(+422世帯) 再生紙を使用しています

7月 小児夜間救急診療当番医

Table with 5 columns: Date, Day, Hospital Name, Address, Phone Number, and Shift. Lists emergency pediatric services from 20:00-23:00 and 23:00-翌8時.

◎小児夜間救急診療は、緊急を要する小児患者さんを応急的に診療するため、川口医師会・川口市立医療センター・済生会川口総合病院・埼玉協同病院の先生方のご協力により実施しているものであり、昼間に時間がかたれないかたのための時間外診療窓口ではありません。

◎埼玉県小児救急電話相談(子どもの急病時の家庭での対処方法などの助言)
☎『#8000』(NTTプッシュ回線の場合)
☎048-833-7911 (IP電話、ひかり電話、ダイヤル回線などの場合)
相談受付時間 ・平日(月～土曜日) 19:00～23:00
・休日(日曜・祝日・年末年始) 9:00～23:00

◎上記一覧表にある23時～翌日8時の医療機関の連絡先
・川口市立医療センター(略称 医療セ) ☎048-287-2525
・済生会川口総合病院(略称 済生会) ☎048-253-1551
・埼玉協同病院(略称 協同病) ☎048-296-4771

拉致問題の解決は市民の願いです

拉致被害者や特定失踪者の真相解明を!
首相にメールやはがきを!
問い合わせ 福祉総務課庶務係