

広報かわぐち

No.722



3
2009



特集

- 定額給付金と子育て応援特別手当について ②
- 中小企業向けの制度融資 ③
- 人事行政の運営等の状況について公表します ④
- 市・県民税の申告および確定申告はお済みですか? ⑥
- 『市民意識調査』の結果を報告します ⑦
- 平成20年度Kids' ISO14000プログラム ⑧
- さあ、シルバー人材センターへ行ってみよう! ⑨
 - 暮らしの情報 ⑩
 - 募集 ⑫
 - 健康ひろば ⑮
 - マイシティ・かわぐち ⑳

我がまち川口・再発見 ⑳ 新郷貝塚(新郷若宮公園)

新郷貝塚は、約3千5百年前の縄文時代後期から晩期の集落遺跡で、南北約150m、東西120mの範囲に4つの貝塚がU字型に形成されています。

明治時代から数回にわたる発掘調査で、厚さ2層の貝層や竪穴住居跡をはじめ、数多くの土器・石器・土偶などたくさんのお宝が出土する県内有数の遺跡です。

現在は、新郷若宮公園として整備され、貝塚を回る遊歩道を歩くと、悠久ロマンを感じることができる場所です。

(案内図は裏表紙)

「定額給付金」と「子育て 応援特別手当」について

国の第2次補正予算に盛り込まれた、定額給付金と子育て応援特別手当の対象になるかたや給付額、申請方法などをお知らせします。
 なお、給付金と手当は国の関連法案が成立してから給付・支給手続きが始まります。

申請から給付・支給までの流れ (関連法案成立後)

3月下旬(予定)

住民基本台帳および外国人登録原票の情報を基に、川口市から各世帯へ申請書を発送します。

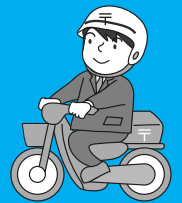

申請受付開始日から6カ月以内

申請書が届いたら、必要事項を記入し必要書類を添付して、同封された返信用封筒で返送してください。

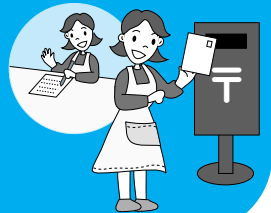

指定口座に振り込み

世帯主が指定した口座に、川口市から振り込みます。振り込みが終了次第、振込通知書を各世帯に発送します。



<定額給付金の概要>

・給付対象

平成21年2月1日を基準日として、
 川口市の①住民基本台帳に記録されているかた
 ②外国人登録原票に登録されているかた
 (短期滞在のかた・在留資格がないかたは除く)

・給付を受けるかた

上記①は世帯主、上記②は本人。

・給付額

平成21年2月1日を基準日として、

1人につき12,000円



ただし、基準日において、18歳以下のかた、65歳以上のかた
 ※18歳以下…平成2年2月2日以降に生まれたかた
 ※65歳以上…昭和19年2月2日以前に生まれたかた

1人につき20,000円



<子育て応援特別手当の概要>

・支給対象

平成21年2月1日を基準日として、同一世帯で①～③全てを満たす、

- ①川口市の住民基本台帳に記録されているかた
 外国人登録原票に登録されているかた
 (短期滞在のかた・在留資格がないかたは除く)
- ②18歳以下(平成2年4月2日以降生まれ)の子が2人以上いる
- ③平成14年4月2日から平成17年4月1日生まれで②のうち、
 第2子以降の子
※多子世帯への支援のため、第1子は対象となりません。

・支給を受けるかた

支給対象となる子の世帯の世帯主

・支給額

支給対象になる子

1人につき36,000円

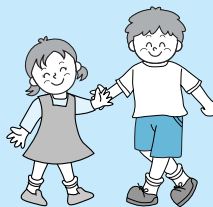

<定額給付金・子育て応援特別手当の申請と給付方法>

郵送申請による口座振込で行います。



**定額給付金の給付などを
よそおった「振り込め詐欺」や
「個人情報の問い合わせ」には
ご注意ください。**

⚠️ このようなことは、絶対にありません。

市や総務省などがATM(現金自動預払機)の操作をお願いすること

ATMを自分で操作して、他人からお金を振り込んでもらうこと

市や総務省などが給付のために手数料などの振り込みを求めること

現時点で、世帯構成や銀行口座の番号などの個人情報を照会すること

定額給付金の問い合わせ…

定額給付金事業事務室
 ☎258-1110 内線2082~2085

子育て応援特別手当の問い合わせ…

子育て支援課 給付係
 ☎258-1110 内線2622~2624

ご存じですか？

中小企業向けの制度融資



融資は、資金計画を立ててから受けましょう

川口市には、市内の中小企業に対し、経営の安定や発展に必要な資金を円滑に調達するための制度融資があります。今回は、事業の運転資金として利用できる、主な制度融資をご紹介します。

川口市の主な制度融資

	小規模事業者資金融資	中小企業運転資金融資
利用できるかた (①～③の条件を満たすかた)	①個人にあつては、1月1日現在市内において住所を有し、前年の所得に対し課税され納期が到来していること。また、法人にあつては、市内において1年以上引き続き事業所を有していること。 ②信用保証対象業種で、市内において同一事業を1年以上引き続き営んでおり、常時使用する従業員が工業20人以下、商業5人以下であること。 ③市税を完納しているかた。	①個人にあつては、市内において1年以上引き続き住所を有していること。また、法人にあつては、市内において1年以上引き続き事業所を有していること。 ②信用保証対象業種で、市内において同一事業を1年以上引き続き営んでいること。 ③市税を完納しているかた。
融資限度額	1,250万円	8,000万円
融資期間 (据置期間)	運転資金10年以内(1年以内) 設備資金12年以内(1年以内)	10年以内(1年以内)
利率	年1.4%	年1.4%

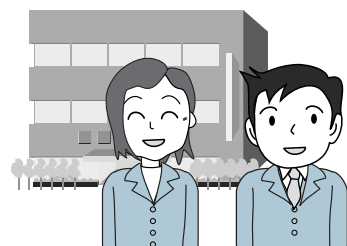

◎左記の制度は、金融機関への「あつせん融資」となります。金融機関の融資担当者に、融資条件などをあらかじめ相談しておいてください。

◎融資条件は、変更することがあります。事前に確認ください。

◎左記以外にも用途に応じたさまざまな制度融資があります。ご相談で来庁する際には、次の書類を持参ください。

- ・会社の場合…直近2期分の決算書(勘定科目内訳書含む)
- ・個人の場合…直近2期分の確定申告書

緊急保証制度(セーフティネット保証制度)

・原材料の高騰や円高など、社会・経済情勢の変化で、経営に影響を受けている事業者のかたがたを対象とした、信用保証協会が100%保証する制度です。

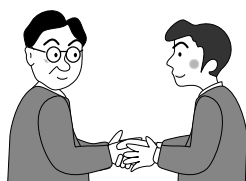

※この制度を利用するためには、市役所商工課に申請書などを提出し、認定を受ける必要があります。

◎セーフティネット保証制度が利用できる制度融資 埼玉県制度融資

制度名	資金使途	融資限度額	融資期間 (据置期間)	利率
経営安定資金 大臣指定等貸付	運転資金	5,000万円	7年 (1年以内)	1.3%

詳細は、埼玉県産業労働部金融課まで ☎048-830-3801
このほかにも、(株)日本政策金融公庫・(株)商工組合中央金庫・各金融機関でも取り扱っています。

川口市制度融資の申請から融資までの流れ

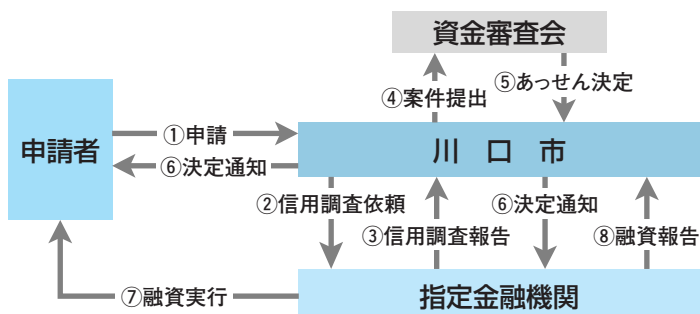

※埼玉県信用保証協会の保証を利用する場合は、保証枠(無担保8千万円+有担保2億円)の範囲内の融資となります。

相談・申請の場所と時間

場所…市役所4階 商工課金融係
時間…平日8:30~11:30 13:00~16:30
(土・日曜、祝日を除く)

受付窓口が込み合っているときは、お待ちいただく場合がありますのでご了承ください。



問い合わせ…商工課金融係 ☎258-1110
内線2439・2436・2433

状況について公表します

営などの状況についてみなさんに知っていただくために、次のとおり公表します。



(6) そのほかの手当 (平成20年4月1日現在)

種類	区分	金額
扶養手当	配偶者	13,000円
	配偶者以外	6,500円
住居手当	借家・借間	28,000円 (限度額)
	持家	6,500円 (新築後5年間は1,500円加算)
通勤手当	交通機関や自動車などを利用	運賃等相当額又は距離に応じた額 (月55,000円限度)

このほかに、管理職手当、休日勤務手当、夜間勤務手当、宿日直手当などがあります。

6 特別職の給料など (平成20年4月1日現在)

給料	市長	月額	1,146,000円 (1,077,240円)
	副市長	月額	942,000円 (885,480円)
議員報酬	議長	月額	728,000円
	副議長	月額	664,000円
	議員	月額	621,000円
期末手当	市長・副市長		3.4月分
	議長・副議長・議員		3.7月分

市長・副市長は、給料の6%削減支給 (上記カッコ内の額) を実施しています。

3 職員の勤務時間・そのほかの勤務条件の状況

1 勤務時間 (平成20年4月1日現在)

勤務時間	8:30~17:15
休憩時間	12:00~13:00

職員の勤務時間は、一週間あたり38時間45分です。一部の職場では、その実状に応じ勤務時間の割振りの変更を行っています。



2 休暇 (平成20年4月1日現在)

種類	日数	
年次有給休暇	1年(年度)につき最高20日間	
病気休暇	医師の証明などで最低限必要と認められる日数	
主な特別休暇	結婚	7日間
	産前、産後	産前7週間、産後8週間
	妊婦の通院	1回につき1日の範囲内で、そのつど必要と認める時間
	妊婦の通勤緩和	勤務の始め・終わりに1日につき1時間まで
	育児時間	生後1年に達しない子を育てる場合、1日2回各30分
	忌引	続柄に応じて定める日数

このほかに、介護休暇、組合休暇があります。

3 年次有給休暇の取得

区分	平均取得日数
平成19年度	11.4日
平成18年	11.4日

平成19年度から、付与期間を暦年から年度に変更しています。

4 時間外勤務

区分	1月あたり平均時間
平成19年度	10.5時間
平成18年度	11.3時間

5 育児休業など (平成19年度)

区分	男性	女性	計
育児休業	2人	147人	149人
部分休業	0人	5人	5人

4 職員の分限および懲戒処分の状況

職員の分限および懲戒処分 (平成19年度)

処分内容		人数	処分内容		人数
分限処分	降任	2人	懲戒処分	免職	2人
	休職	31人		停職	4人
		減給		5人	
		戒告		5人	

5 職員のサービスの状況

職員のサービス (平成19年度)

区分	件数	主な理由
職務専念義務免除	15件	国民体育大会参加など
営利企業等従事許可	19件	研修講師など

問い合わせ ☎258-1110

人事・給与…職員課 (内2251) 定員管理…行政管理課 (内2236) 措置要求等…公平委員会 (内2401・2402)

6 職員の研修および勤務成績の評定の状況

1 研修の概要 (平成19年度)

区分	研修内容など	人数
一般研修	主事補・技師補級 公務員ルール、接遇、法制度など	1,116人
	主事・技師級 公務員倫理など	
	主任級 政策法務など	
	係長級 経営能力養成など	
	課長補佐級 コーチングなど	
	課長級 リスクマネジメントなど	
専門	接遇、人権問題、メンタルヘルス、セクシュアル・ハラスメント防止など	1,451人
小計		2,567人
派遣研修	自治大学校・大学院など	149人
	彩の国さいたま人づくり広域連合	86人
	講師養成研修など	13人
	その他	11人
	小計	259人
合計		2,826人

2 職員の勤務成績の評定方法 (平成20年4月1日現在)

目的	勤務成績の評定を実施し、その結果を昇任、研修、人事異動などに活用しています。
対象者	部長職を除く全職員
評定基準日	原則10月1日

7 職員の福祉および利益の保護の状況

1 共済制度の概要 (平成19年度)

区分	内容
短期給付	職員と被扶養者の病気・けが・出産などに対する給付
長期給付	職員の年金などの給付
福祉事業	健康の保持増進事業など

2 公務災害の発生 (平成19年度)

区分	件数
公務災害	51件
通勤災害	14件



8 勤務条件に関する措置の要求、不利益処分に関する不服申立ての状況

公平委員会の業務 (平成19年度)

区分	件数
勤務条件に関する措置の要求	0件
不利益処分に関する不服申立て	0件

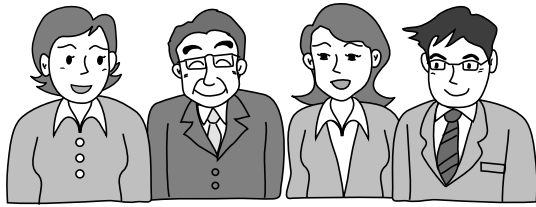

人事行政の運営等の

本市では、職員数や給与、定員管理そのほかの人事行政の運営の内容は、市ホームページにも掲載しています。

■ 1 職員の任免・職員数の状況

1 採用 (平成19年度)

行政職・保育士・消防職 など	81人
医師	18人
医療技師	5人
看護師・助産師・保健師	59人
現業職 (技能労務職)	7人
教育職	29人
学校事務職	6人
再任用	51人
計	256人

2 退職 (平成19年度)

行政職・保育士・消防職 など	153人
医師	17人
医療技師	1人
看護師・助産師・保健師	58人
現業職 (技能労務職)	4人
教育職	33人
学校事務職	7人
再任用	51人
計	324人

3 級別職員構成 (平成20年4月1日現在)

一般行政職	部長	次長	課長	課長補佐	係長	主任	主事・技師	主事補・技師補
人数(人)	31	62	119	260	339	430	137	77
構成(%)	2.1	4.3	8.2	17.9	23.3	29.5	9.4	5.3

4 年齢別職員構成 (平成20年4月1日現在)

年齢	20歳未満	20～23歳	24～27歳	28～31歳	32～35歳	36～39歳	40～43歳	44～47歳	48～51歳	52～55歳	56～59歳	60歳以上
人数(人)	12	139	317	385	514	511	401	339	293	408	581	7
構成(%)	0.3	3.6	8.1	9.8	13.2	13.1	10.3	8.7	7.4	10.4	14.9	0.2

■ 2 職員の給与の状況

1 職員の給与

(1) 人件費 (平成19年度普通会計決算)

単位:千円

住民基本台帳人口 (平成19年度末)	歳出額(A)	実質収支	人件費(B)	人件費率(B/A)	平成18年度人件費率
488,771人	129,018,577	8,961,710	28,932,087	22.4%	22.3%

(2) 職員給与費 (平成20年度一般・特別会計当初予算)

単位:千円

職員数(A)	給与費				一人あたり給与費(B/A)
	給料	職員手当(退職手当を除く)	期末・勤勉手当	計(B)	
3,158人	14,079,919	3,936,487	6,338,440	24,354,846	7,712

2 平均給料月額 (平成20年4月1日現在)

区分	平均年齢		平均給料月額	
	川口市	国	川口市	国
一般行政職	川口市	43.7歳	360,550円	
	国	41.1歳	325,113円	
現業職 (技能労務職)	川口市	41.3歳	309,642円	
	国	48.9歳	284,679円	



3 初任給 (平成20年4月1日現在)

区分		初任給		2年後の給料	
		川口市	国	川口市	国
一般行政職	大学卒	181,200円	181,200円	196,800円	200,000円
	高校卒	150,500円	140,100円	162,300円	149,800円
現業職 (技能労務職)	高校卒	150,500円	137,200円	162,300円	146,700円

4 経験年数別・学歴別平均給料月額 (平成20年4月1日現在)

区分	学歴	経験年数10年	経験年数15年	経験年数20年
一般行政職	大学卒	256,572円	306,097円	365,533円
	高校卒	217,200円	262,260円	317,400円
現業職 (技能労務職)	高校卒	236,700円	277,278円	324,780円

5 部門別職員数 (平成20年4月1日現在)

部門	区分	職員数(人)	対前年増減数	主な増減理由
一般行政部門	議会	16	▲1	職員配置見直しによる減
	総務企画	390	▲9	職員配置見直しによる減
	税務	124	▲2	職員配置見直しによる減
	民生	576	▲6	職員配置見直しによる減
	衛生	365	▲1	県派遣職員の見直しによる減
	労働	8	0	
	農林水産	17	▲1	職員配置見直しによる減
	商工	48	▲1	商工関連事務の見直しによる減
	土木	278	▲4	職員配置見直しによる減
	小計	1,822	▲25	
特別行政部門	教育	563	▲7	職員配置見直しによる減
	消防	479	1	消防体制充実による増
	小計	1,042	▲6	
公営企業等会計部門	病院	692	20	医療体制充実による増
	水道	103	▲1	職員配置見直しによる減
	下水道	84	▲10	ポンプ場運転業務委託による減
	その他	164	7	高齢者医療制度改正による増
	小計	1,043	16	
合計		3,907	▲15	条例による定数は4,055人

5 職員の手当

(1) 期末手当・勤勉手当 (平成20年4月1日現在)

区分	川口市	国
期末手当	3.0月分	3.0月分
勤勉手当	1.5月分	1.5月分
一人あたり平均支給額	1,894千円	

一人あたり平均支給額は、平成19年度に一般・特別会計の一般職に支給された平均額です。

(2) 退職手当 (平成20年4月1日現在)

区分	普通		勲奨・定年	
	川口市	国	川口市	国
勤続20年	23.5月分	23.5月分	30.55月分	30.55月分
勤続25年	33.5月分	33.5月分	41.34月分	41.34月分
勤続35年	47.5月分	47.5月分	59.28月分	59.28月分
最高支給率	59.28月分	59.28月分	59.28月分	59.28月分
一人あたり平均支給額	10,272千円		29,914千円	

一人あたり平均支給額は、平成19年度に退職した一般・特別会計の一般職に支給された平均額です。このほかに、在職時の役職による加算があります。また、勲奨退職は、定年残年数1年につき2パーセントの加算を行っています。

(3) 地域手当 (平成20年4月1日現在)

支給率	9%
支給実績 (平成19年度一般・特別会計決算)	1,277,363千円

支給実績は、一般職に支給された額です。

(4) 特殊勤務手当 (平成20年4月1日現在)

種類	対象職員	支給単価
防疫作業手当	健康増進部など	1日320円
清掃業務手当	環境部など	廃棄物処理1日570円、そのほか1日210円
下水道業務手当	下水道部など	沈砂池清掃1日570円、そのほか1日210円
自動車運転業務手当	各職員	大型トラック1日550円など
土木作業手当	建設部など	1日440円

このほかに、出場手当、公害調査業務手当などがあります。

支給実績 (平成19年度一般・特別会計決算)	82,962千円
------------------------	----------

(5) 時間外勤務手当 (一般・特別会計決算)

支給実績	平成19年度	平成18年度
	638,848千円	706,143千円

申告受付

3月16日(月)まで

市・県民税の申告受付(土・日曜日を除く)

場所…市民会館1階会議室 時間…9:00~16:00

※申告会場は混雑が予想されます。郵送での申告をご利用ください。

申告に必要なもの

- 市民税・県民税申告書
印鑑
申告されるかた名義の預貯金口座番号
収入がわかる書類(平成20年中の給与や年金の源泉徴収票など)
生命保険料や地震保険料の控除証明書(領収書など)
社会保険料(健康保険、国民年金、介護保険料など)の支払いに関する証明書、領収書
医療費の領収書
経費などに関する領収書
筆記用具、電卓
そのほか申告に必要な書類

※原則として書類は返却できません。控えが必要な場合は、事前にコピーをしてから持参ください。

問い合わせ…市民税課

確定申告書の作成・受け付け(土・日曜日を除く)

Table with 2 columns: 受付日, 場所. Rows for 3月3日(火)まで and 3月4日(水)~16日(月). Includes 時間...9:00~16:00.

※3月16日(月)までは、税務署庁舎に確定申告書作成会場はありません(受け付けのみできます)

問い合わせ
川口税務署 ☎252-5141
西川口税務署 ☎253-4061

各種控除も申告を忘れずに

申告することで、税負担が軽減されます

- 配偶者控除
配偶者特別控除
扶養控除
社会保険料控除
障害者控除
寡婦(夫)控除
勤労学生控除
医療費控除
寄附金控除
生命保険料控除
地震保険料控除



所得税から「住宅ローン控除」を引ききれなかったかたは市・県民税(住民税)から控除できます
「住宅借入金等特別税額控除申告書」の提出は3月16日(月)まで

Diagram showing tax calculation before and after '住宅ローン控除' (mortgage interest deduction). It includes text explaining that the deduction is carried over to municipal resident tax if not fully used in the year of purchase. It also lists '申告書の提出先' (where to submit the form) and '申告が必要なかた' (who needs to file).

『市民意識調査』の結果を報告します

第4次川口市総合計画の策定の基礎資料とするために、市民意識調査を実施しました。このたび、調査結果がまとまりましたので、その一部をお知らせします。ご協力いただいたみなさま、ありがとうございました。



<調査概要>

調査対象…川口市に在住する18歳以上のかた
 調査期間…平成20年12月1日～19日
 調査方法…郵送での送付、回収
 調査人数…5,000人（住民基本台帳から年齢区分別に無作為抽出）
 有効回収数…1,792人（35.8%） うち男性 813人（45.4%）
 女性 919人（51.3%）
 無回答 60人（3.3%）

調査結果は、複数回答などのため100%にならない場合があります。今回の市民意識調査の全結果は、後日、市ホームページ、市政情報コーナー（市役所1階）、図書館で公開予定です。今後も随時、総合計画の進捗を図るために、市民意識調査を実施しますので、ご協力よろしくお願ひします。

今後の居住意向

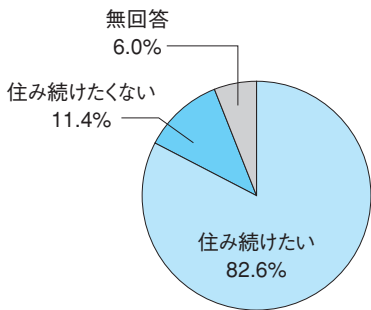

市民の約8割のかたが今後も川口市に住み続けたいと考えています。



川口市施策に対する評価

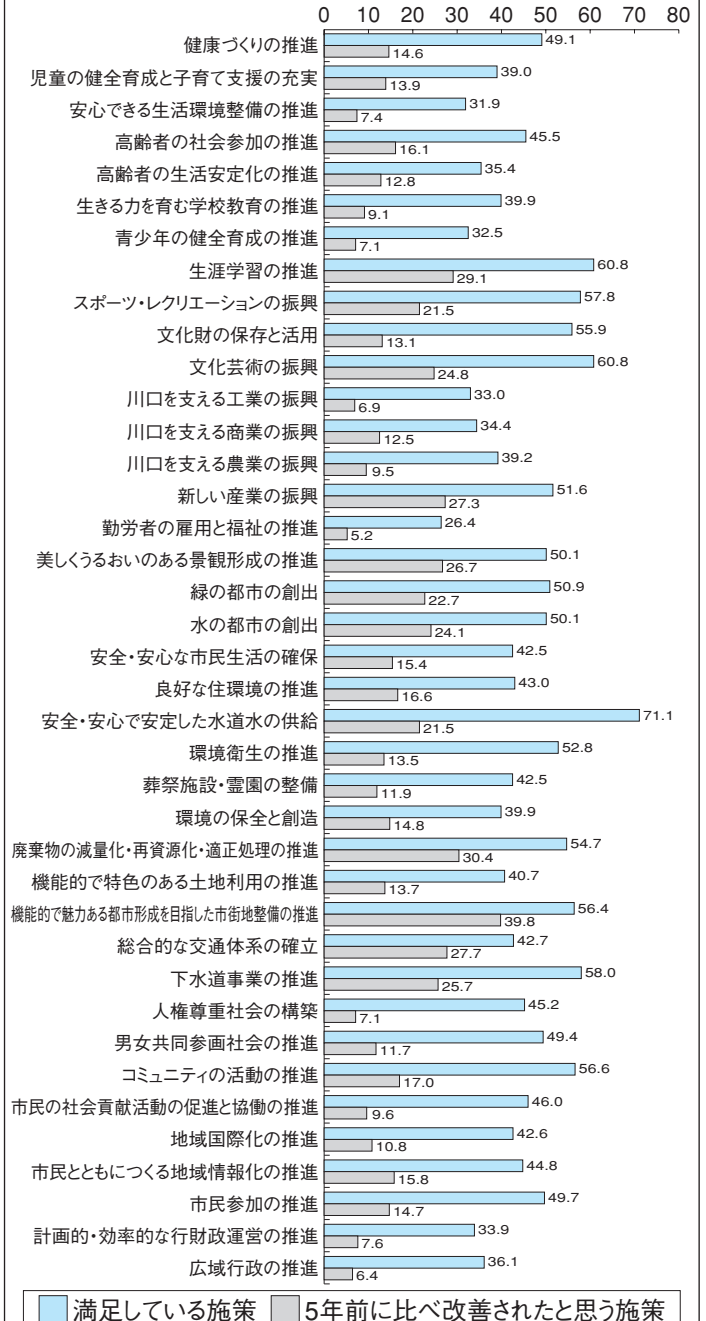

川口市の好きなところ(上位5位)

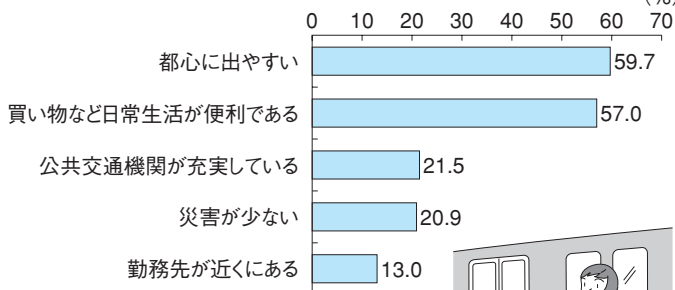

「都心に出やすい」など東京都心に隣接している好立地条件が好きなところとして挙げられています。



今後力を入れるべきと考える施策(上位5位)

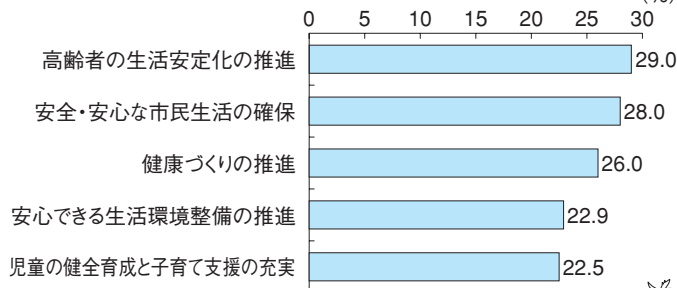

多くのかたが「高齢者の生活安定化」「安全・安心な市民生活の確保」の推進が必要だと考えています。



問い合わせ…総合政策課



平成20年度Kids' ISO14000プログラム

市内62人の子どもたちが初級編国際認定!

本市では、環境に関する啓発活動の一環として、子どもたちをとおして、環境マネジメントシステムとは何かを知ってもらい、環境についてより多くの市民のみなさんに関心をもってもらいたくため、Kids' ISO14000プログラムに取り組んでいます。

このたび、市内62人の子どもたちが、初級編の国際認定証(国際芸術技術協力機構、国連大学、ISOから認められたもの)を授与されました。

Kids' ISO14000プログラムとは

国際環境規格ISO14001をモデルに、家庭での日常生活をとおして環境をどのように良くしていくかという「環境マネジメントシステム」の運用を、子どもがリーダーとなり、家族とともに実体験をとおして理解できるようにする環境教育プログラムです。子どもたちが地球の環境を守るために一人ひとりの家庭生活の中で、省エネやごみ減量化などの問題について考えていく内容となっています。

今年度の参加状況

対象児童…川口市立小学校5年生の児童

入門編…13校 1,268人参加(終了者 1,169人)

初級編…12校 393人参加(終了者 263人)

※終了者のうち61人が国際認定者

(そのほか、中学生1人が参加・認定)

※特別賞3人受賞

【国際認定者のみなさん】

- | | | | |
|-------|-------|-------|------|
| 芝富士小 | 栗田瑞希 | 八角美海 | |
| 芝中央小 | 萩原史織 | 浜野玲子 | 藤塚瑠奈 |
| 慈林小 | 北川菜奈 | 小久保玲奈 | |
| 安行東小 | 内田大海 | 八巻萌花 | |
| 戸塚東小 | 天谷瑠那 | 五十嵐美月 | 伊藤彩花 |
| | 岩見真琴 | 大友恵理 | 加藤涼汰 |
| | 栗田佳苗 | 小池佑香 | 五島彩花 |
| | 佐藤秀一 | 高橋花奈 | 武富玲奈 |
| | 古屋駿 | 正木伶奈 | 村上桜 |
| | 山崎彩加 | 和田珠季 | 和田周子 |
| 戸塚北小 | 今井健博 | 大場優香 | 金澤遥 |
| | 古山優奈 | 篠原愛美 | 大門岬 |
| | 鶴ヶ谷一慶 | 萩原愛莉 | 舟橋直美 |
| | 吉井真麻 | 渡邊絢音 | 渡辺瑛美 |
| 戸塚綾瀬小 | 金子詩歩 | 藤田裕美子 | |
| 戸塚南小 | 阿部香月 | 井口茉莉花 | 伊藤峻 |
| | 岩崎亜耶 | 岡田直哉 | 奥村友香 |
| | 郡司冨太郎 | 小林美徳 | 中島優那 |
| 芝中1年生 | 森元里香 | | 守屋恵喜 |

順不同・敬称略

Kids' ISO14000プログラム内容

入門編	家庭内での電気・ガス・水道の省エネと、ごみの減量作戦に取り組むことをとおして、子どもたちに環境マネジメントシステムとは何かを学んでもらいます。期間は2週間。
初級編	入門編と同じく省エネ、ゴミ減量作戦に取り組みます。8週間かけて本格的に家庭内での環境マネジメントを行います。
中級編	地域や学校の環境マネジメントを1年間グループで取り組めます。
上級編	違う国の子ども同士が協力しながら、国規模、地球規模の環境マネジメントを行います。

国際認定証



国際認定証授与式が国連大学(東京都港区)で行われました

Kids' ISO14000プログラム終了後、取り組み結果が優秀と認められると国際認定を受けることができます(入門編を除く)。これは、その子どもが地球環境問題に対して、解決策を立案・実行できたことを国際的に認定された証明です。この認定証は世界のどこへ行っても通用する、権威あるものです。

この国際認定証を授与された子どもたちには、家庭内、国内ばかりでなく、世界の環境問題に積極的に取り組んでもらい、将来は人類に貢献する人材になってもらいたいという、大きな願いが込められています。

問い合わせ・・・環境総務課 ☎228-5376

特別賞を受賞したみなさん

- (埼玉県知事賞) 戸塚東小/五島彩花
戸塚北小/今井健博
(日航財団賞) 戸塚東小/和田周子





まだまだ現役!

～定年後の新しい
ライフスタイルを
応援します～



60歳以上のかたが、元気に働くことで、地域社会とのふれあいを高め、生き生きとした生活を楽しむためのシステムとして、高齢者にふさわしい仕事を会員に提供することを目的に設立された都道府県知事許可の公益法人です。



ボランティア活動……我がまち川口をクリーン&ウォーク

<問い合わせ>

(社)川口市シルバー人材センター
川口市上青木西1-20-3(婦人会館隣) ☎256-1150
URL <http://www.kawaguchi-sc.or.jp/>

《会員を募集しています!》

- フルタイムや毎日の仕事は無理だが、健康維持や生活にメリハリをつけるために、ちょっとした仕事をしたい…
- 長年培った知識や経験を生かしたい…
- お小遣い程度の収入を得たい…
- 仕事をとおして仲間づくりや交流をしたい…
- 自分が住んでいる地域の役に立ちたい…

★動機はそれぞれですが、1,800人以上の会員が登録し、いろいろな仕事先で活躍しています。60歳以上の市民で、健康で働く意欲があり、センターの目的に賛同できるかたなら、どなたでも入会できます。毎月説明会を開催していますので、ぜひご参加ください。

交通・学童等

災害共済受付中

この制度は、市民のみならず掛金を出し合って会員となり、傷害の程度に応じて見舞金を支給するという、市民みんなの助け合いの制度です。万が一に備えて、家族そろって加入しましょう。

【共済期間】

平成21年4月1日(水)～
平成22年3月31日(水)

(4月1日以降加入されるかたは、申込受付時から平成22年3月31日まで)

【交通災害共済会費】

大人	500円
中学生以下	300円
【学童等災害共済会費】	
18歳未満対象	200円



※広報かわぐち2月号8ページで、交通災害共済会費に誤りがありましたのでお詫びして訂正いたします。

(誤) 会費大人	200円
(正) 会費大人	500円

問い合わせ：交通安全対策課

☎(258) 1110

(内線2628)

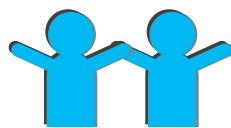

市民の暮らしをサポートする。

くらしの情報

市役所 ☎258-1110



川口市長選挙・川口市 議会議員補欠選挙

5月17日は川口市長選挙・川口市議会議員補欠選挙の投票日です。あなたの大切な一票を大事にしましょう。

投票日：5月17日(日)(告示日5月10日(日))

選挙する議員数：1人

立候補予定者説明会：立候補を予定されるかたへの説明会を次のとおり開催します。

①日時：4月10日(金)9時

②場所：市役所5階大会議室

③その他：当日、候補者届出用紙などの書類をお渡しします。

選挙人名簿登録資格者：日本国民で次の要件を満たすかた

①年齢要件(満20歳以上)平成元年5月18日までに生まれたかた
②住所要件(引き続き3カ月以上)本年2月9日までに転入の届け出をし住民基本台帳に記載されているかた(投票するまでに、川口市外に転出されるかたは投票できません)
問い合わせ：選挙管理委員会事務局

選挙人名簿の縦覧

昨年の12月の定時登録後、新たに登録されたかたの選挙人名簿を縦覧します。

登録基準日：3月1日(日)

登録日：3月2日(月)

名簿登録資格者：日本国民で次の要件を満たすかた

①年齢要件(満20歳以上)平成元年3月2日までに生まれたかた

②住所要件(引き続き3カ月以上)平成20年12月1日までに本市に転入の届け出をし、住民基本台帳に記載されているかた

縦覧期間：3月3日(火)～7日(土)8時30分～17時

縦覧場所：選挙管理委員会事務局

問い合わせ：選挙管理委員会事務局

在外選挙人名簿の縦覧

昨年の12月の定時縦覧後、新たに登録されたかたの在外選挙人名簿を縦覧します。

名簿登録資格者：満20歳以上の日本国民で、引き続き3カ月以上そのかたの住所を管轄区域内に住所を有

するかた
登録者：本人または同居家族などが在外公館(大使館や総領事館)を経由して選挙管理委員会に申請されたかた
投票できる選挙：国政選挙

縦覧期間：3月3日(火)～7日(土)8時30分～17時
縦覧場所：選挙管理委員会事務局
問い合わせ：選挙管理委員会事務局

川口駅地下公共駐車場の名称変更

4月1日(水)から「川口駅南地下公共駐車場」が「川口駅東口地下公共駐車場」に、「川口西公園地下公共駐車場」が「川口駅西口地下公共駐車場」にそれぞれ名称変更します。なお、お持ちの回数券・プリペイドカードなどは、そのまま使用できます。

問い合わせ：管財課
☎(258) 1120

川口地区緊急雇用対策 就職面接会

就職に困窮するかたの早期就職を支援するため求人企業との面接会を開催します。

日時：3月17日(火)13時～16時(12時受付開始)

場所：キュボラ「フレンディア」

対象：原則として正社員をめざす若年者(40歳未満)、新規学卒者、既卒者

参加費：無料

持ち物：履歴書を複数持参ください(職務経歴書も可)。また、ハローワークカードをお持ちのかたは持参ください。
申込方法：直接会場にお越しください。
問い合わせ：労政課
☎(258) 7921

旅券(パスポート)申請 に関するお知らせ

3月1日(日)から旅券法の改正で旅券申請に必要であった郵便はがきの提出が不要となります。
問い合わせ：パスポートセンター
☎(24) 8010

日曜日の窓口受付

開庁日：3月22日、29日、4月5日の各日曜日
開庁時間：8時30分～17時
開庁窓口：芝・新郷・神根・安行・戸塚の各支所
※川口駅前行政センターは通常どおり開庁しています。
※市役所本庁舎、西川口駅・蕨駅前芝連絡室では行いません。

取扱業務：戸籍届出(ただし、ほかの市区町村は、受け付けのみ)、住民票の転入転出届、印鑑登録および証明書の発行、戸籍・住民票に関する健康保険・国民年金の手続き、乳幼児医療費・児童手当の申請受付、相談など

問い合わせ：各支所

自治基本条例(まちの憲法)シリーズ⑧

川口市自治基本条例について

前回は、川口市自治基本条例の素案の構成についてお話ししました。今回は、本条例がどのように市民のみなさんにかかわっていくのかについてお話しします。この条例は、市政の主権者である市民のみなさんが、市民として暮らせる地域社会を実現することを目的とした本市の最高規範となる条例です。市民のみなさんの意思を的確に市政に反映させるための仕組みとして、市民のみなさんが市政に参加する上での役割および権利、市の機関の役割および責務、市政の運営に関する基本的な事項を定めています。この条例ができることで、市政ではほかの条例や計画に、いろいろな変化が出てくると思われませんが、市民のみなさんにとっては、すぐに目に見えるような変化はないかも知れません。しかし、この条例があることで市民のみなさんが今まで以上に市政に関心を持ち、市政に参加していた

だけの機会が増えることを期待しています。この条例素案は、1月20日の策定委員会において条例素案がまとまり、1月28日には市長に条例素案の答申が行われました。そして、この条例素案に基づき「川口市自治基本条例」の案として、3月市議会への提案を予定しています。

自治基本条例の策定に関する会議は傍聴できます！
今後の開催日などの詳細は、市のホームページで確認いただくか、総合政策課に問い合わせください。 ☎259-7627

● **退職者医療制度の
届け出をしてくださ**

会社などを退職し、国民健康保険に加入したかたとその扶養家族のかたは、退職者医療制度に該当しますので、必ず届け出をしてくださ

い。その他、会社などの保険に加入されているかたは、国民健康保険の脱退の手続きをしてくださ

い。対象：次のいずれかを満たす、65歳未満のかた
 ▼厚生年金や共済組合などの老齢(退職)年金の受給権があり、加入期間が20年以上または40歳以後の加入期間が10年以上ある
 ▼退職者医療制度被保険者として同一世帯の被扶養者

● **国民年金からのお知らせ**

◆ **国民年金の転入手続き**

国民年金第1号被保険者のかた(国民年金に加入しており保険料を納めるかた、または免除などの申請をされているかた)は市内に転入された際に国民年金の転入届が必要となります。手続きの際は、年金手帳、印鑑を持参ください。

※年金受給者のかたは、住所・支払機関変更届(はがき)をお渡ししますので窓口にお越しください。

※転出されるかたは新住所地の市区町村窓口で同様の手続きをして

ください。
 問い合わせ：国民年金課

● **レジ袋無料配布中止実施
店舗について**

レジ袋無料配布中止の取り組みについて、サミットストア川口赤井店が3月3日(火)からこの取り組みを中止することになりましたので、お知らせします。

店 舗 名	
ジャスコ川口店	ジャスコ川口前川店
イトーヨーカドー西川口店	イトーヨーカドー川口店
ミニストップ末広店	ミニストップ天神橋店
グルメシティ東川口店	ミニストップ戸塚東店
フードマーケット・オリンピック東川口店	ハイパーマーケット・オリンピック東川口店
マルエツ元郷店	ベルク川口前川店
ヤオコー川口本町店	サンデー・マーケット上青木店
フードガーデン戸塚安行駅店	ヨークマート芝前川店
ヨークマート柳崎店	ヨークマートララガーデン川口店

問い合わせ：廃棄物対策課
 ☎(228) 53770

● **カラスの単作りに
注意してください**

カラスは子育ての時期だけ「つがい」で暮らし、3月～4月に巣作り

を始め、6月くらいまで雛を育てます。

この繁殖期は、雛を守ろうと巣に近づいた人間を威嚇・攻撃することもあります。

カラスの成鳥・卵・雛を獲るには許可が必要です。本市では民有地内のカラスの巣の撤去は行いませんので、巣を作られないように、自宅の木の剪定やゴミステーションにネットを設置するなど対策をお願いします。

問い合わせ：環境総務課
 ☎(228) 53776

● **犬の登録と集合狂犬病予防注射**

犬は、生涯1回の登録(子犬は生後91日以降)と、毎年1回の狂犬病予防注射を受けなければいけません。最寄りの会場で、登録と注射を済ませてください。

登録済みのかたは、申請はがきと愛犬手帳を忘れずに持参ください。

- ◎集合注射料金は1頭3千300円(注射料2千750円・注射済票料550円)です。
- ◎新たに登録される場合は、上記の料金のほかに新規登録料(1頭3千円)が必要です。
- ◎当日、飼犬に異常がある場合は、問診の獣医師に相談してください。(妊娠中・産後・発熱・下痢など)
- ◎犬の体を清潔にして、しっかり押さえられるかたが連れて来てください。
- ◎犬の死亡、譲渡などの場合は、保健衛生課までご連絡ください。
- ◎雨天などで中止となる場合があります。振り替えはありませんので、ほかの会場または動物病院などで注射を受けてください。

犬の登録と集合狂犬病予防注射日程

実施日	9:30~11:30	13:30~15:00
4月 3日 金	安行慈林上公園	新郷スポーツセンター
6日 月	新郷峯町会会館前	安行氷川公園
7日 火	芝スポーツセンター	芝富士公民館
8日 水	戸塚支所(1回目)	芝西公民館
9日 木	安行スポーツセンター	新郷公民館
10日 金	芝子供広場(安東病院そば)	神根東公民館
13日 月	市民会館	西川口4丁目公園(税務署そば)
14日 火	戸塚支所(2回目)	グリーンセンター(プール脇第3駐車場)
15日 水	北スポーツセンター	新郷西沼公園(新郷南小そば)
16日 木	青木町公園(噴水前)	前川第一公園
17日 金	北園第一公園(芝北公民館東側)	青木公民館
20日 月	芝樋ノ爪児童公園(樋ノ爪小そば)	戸塚西公民館
21日 火	根岸公民館	戸塚体育館
22日 水	朝日東公民館(9:30~10:15) 朝日公民館(10:45~11:30)	南平公民館
23日 木	安行公民館	戸塚東公園
24日 金	上青木公民館	飯塚3丁目公園
27日 月	戸塚榎戸公園	神根西原公園
28日 火	元郷分館(9:30~10:15) 十二月田会館(10:45~11:30)	領家公民館
30日 木	善光寺通り公園(川口1-2)	川口保健所

問い合わせ…保健衛生課

● **春の火災予防運動**

3月1日～3月7日

「平成20年度全国統一防火標語」
 「火のしまつ 君がしなくて 誰がする」

この季節は空気が乾燥し、また強い風が吹くことが多く、いったん火災が発生すると大きな火災となつてしまします。

火の元には、十分注意してください。

● **3つの習慣**

- 寝たばこは、絶対やめる。
- ストーブは、燃えやすいものから離れた位置で使用する。
- ガスこんろなどのそばを離れるときは、必ず火を消す。

● **4つの対策**

- 逃げ遅れを防ぐために、住宅用火災警報器を設置する。
- 寝具、衣類およびカーテンからの火災を防ぐために、防災品を使用する。
- 火災を小さいうちに消すために、住宅用消火器などを設置する。

○お年寄りや身体の不自由な人を
 守るために、隣近所の協働体制を
 つくる。

問い合わせ：消防本部予防課
 ☎(261) 83371

● **リサイクル自転車販売**

日時：3月28日(土) 10時～
 場所：シルバー人材センター内(婦
 人会館隣) 上青木西1ノ20ノ3
 台数：50台程度
 価格：婦人用普通自転車7千800円、
 ギア付き9千800円(消費税、防犯登
 録料含む)
 販売方法：10時から10時20分まで
 受け付け。10時30分販売
 ※購入希望者多数の場合、ジャンケ
 ンで決定

問い合わせ：(社)川口市シルバ
 人材センター ☎(256) 1150

● **野の花ガイドブック**

「野草の本」をプレゼント

昨年大変多くのみなさんから応募
 いただきました「野草の本」を好
 評につき今年も市内在住の500人の
 かにプレゼントします。はがきに
 〒、住所、氏名、年齢を明記し、左記
 まで申し込みください。応募の締め
 切りは、3月20日(祝)の消印まで。
 応募者多数の場合は抽選となりま
 す。当選者の発表は、「野草の本」の
 発送をもって代えさせていただきます。

申し込み・問い合わせ：〒332000
 24 飯原町14ノ1 (財)川口市

公園緑地公社「野草の本」プレゼン
 ト係 ☎(256) 25110

● **いきもの探検ミニずかん
 「公園をさがせ」を
 プレゼント**

子どもたちが身近な公園で、昆虫
 や植物などの生き物たちとふれあ
 うためのガイドブックを発行しま
 した。内容は5〜8歳の子ども向け
 となっています。

このガイドブックを市内在住の
 500人のかにプレゼントします。は
 がきに〒、住所、氏名、年齢を明記
 し、左記まで申し込みください。応
 募の締め切りは、3月20日(祝)の消
 印まで。応募者多数の場合は抽選と
 なります。当選者の発表は、「公園を
 さがせ」の発送をもって代えさせ
 てください。

申し込み・問い合わせ：〒332000
 24 飯原町14ノ1 (財)川口市
 公園緑地公社「公園をさがせ」プ
 レゼント係 ☎(256) 25110



● **病児・病後児保育の実施**

市では4月1日(水)から生後8
 週間から小学校3年生までのお子
 さんを対象に、病気または病後回復
 期のため、保育園などに通園できな
 い期間、専門の施設で一時的に保育
 を行います。

※病状によりお預かりできない場
 合もあります。

合もあります。

実施施設：(仮称)中央地区病児保
 育室 ファミリアあいう
 幸町3ノ10ノ16(2階) ☎(240) 27
 77または ☎(299) 3602

利用日：月々金曜日(土、日曜、祝
 日、年末年始は除く)、8時30分～17
 時30分 定員：原則3人

費用：児童1人につき1日当たり
 2千円(生活保護世帯は無料)
 ※そのほか、食事、おやつ、水分補給
 などの実費は別途負担となります。

● **母子家庭自立支援
 給付金制度**

市では、母子家庭のお母さんの就
 職を支援するために次の制度を実
 施しています。

◆母子家庭自立支援教育訓練給付
 金の支給(事前申請が必要)
 母子家庭の母が教育訓練給付の
 指定講座を受講し、修了した場合、
 受講するために支払った費用の2
 割(上限額10万円)を支給します。た
 だし、2割に相当する額が4千円以
 下の場合は除きます。

◆母子家庭高等技能訓練促進費等
 の支給(修業中での申請も可)
 母子家庭の母が、看護師などの対
 象資格を取得するために2年以上
 修業した場合、修業期間の後半2分
 の1(上限18カ月)について訓練促
 進費を支給します。また、講座修了
 後に修了一時金を支給します。

支給額 平成20年4月1日以降に養
 成機関に入学したかたの場合)
 ①市民税非課税世帯のかた：訓練
 促進費10万3千円/月、修了一時金
 5万円

②市民税課税世帯のかた：訓練促
 進費5万1千500円/月、修了一時金
 2万5千円

● **児童扶養手当のお知らせ**

離婚・死別などで父親のいない家
 庭や、父親が重い障害にある家庭に
 おいて、18歳に達した年の年度末ま
 での児童(児童が一定の障害にある
 場合は20歳まで)を養育しているか
 たに手当の支給制度があります。

● **難病医療療養費補助金**

保健所から「指定疾患医療費受給
 者証」を交付されているかたは、難
 病疾患療養費補助金の申請をする
 ことにより、補助金を受給するこ
 とができます。平成20年度上半期分
 (4月～9月)・下半期分(10月～3
 月)について、補助金申請をされて
 いないかたは、3月31日(火)までに
 障害福祉課で手続きをしてくださ
 い。年度を過ぎてからの申請はでき
 ませんのでご注意ください。

なお、平成21年度の受け付けは、
 4月1日(水)から開始します。

申請に必要なもの：埼玉県発行の
 「指定疾患医療受給者証」・印鑑(ス
 タンプ式不可)・振込先預金口座の

広 告

初心者対象 手結びのきもの着付教室 (2ヶ月全8回)
3・4月生 無料受講券プレゼント!

— 彩きもの学院川口校 (川口リリア) —

■カリキュラム

ゆかたの着方と半幅帯、普段着の着方、名古屋帯のお太鼓結び、
 フォーマルの着方、袋帯の二重太鼓結び(全て手結びで行います。)
 ※着物・長襦袢・帯の貸し出し有り(全8回 3,500円)

お申し込みは
 フリーダイヤル

0120-073005
 www.saikimonogakuin.co.jp

開
 講
 要
 項

- 3月生/木曜コース 3月19日(木)～
- 4月生/金曜コース 4月24日(金)～

時間：A(10:00～12:00) B(13:00～15:30) C(18:30～20:30)

定員/各時間 20名 応募者には開講日の1週間位前に受講券を送付
 受講料/無料 但し教材費として期間中5,900円(税込)必要。

会 場/ JR川口駅前リリア10階・和室



日本の技術を継承す

モデルは在校生

わかるもの

補助金を受けるには、年度替わり、または新たに受給者証が交付されるごとに申請が必要です。

補助金額：月額3千円

受付期間：受給有効期間の属する年度内
 申請窓口：問い合わせ：障害福祉課

● 川口市子育てサポート プラザからのお知らせ

3月の休館日：土、日曜・祝日

※13日(金)午前午後、19日(木)午前は「つどいの広場」のみお休み

◆父と子のつどいの広場

子育てサポートプラザのつどいの広場を日曜日にお父さんと子どもが利用できます。

日時：3月8日(日)10時～12時(時間内出入り自由)

場所：リリア・子育てサポートプラザ
 内容：親子で遊んだり、お父さん同士でおしゃべりをします。

対象者：就学前の子どもと父親

※事前申し込みの必要はありませんので、当日は直接来所ください。ただし、会場の定員には限りがありますので、お待ちいただく場合があります。

◆子育てあそび講座

日時：3月13日(金)

①10時30分～11時30分(受付10時～)

②13時30分～14時30分(受付13時～)

場所：リリア・子育てサポートプラザ
 テーマ：「お楽しみ会」をテーマに歌やゲーム、手遊びを親子で楽しみ

ます。

対象者：①1～3歳児と保護者

②0歳児と保護者

定員：各20組(先着順)

申し込み：3月6日(金)9時～

◆「子育てミニ講座」

ミニ講座と質疑応答を行います

日時：3月19日(木)10時～11時30分(受付9時30分～)

場所：リリア・子育てサポートプラザ
 テーマ：「子どもの心の発達として」

対象者：0～2歳までの子どもと保護者

定員：30組(先着順)

申し込み：3月10日(火)9時～

◆子育て講座(お母さん版NPプログラム)
 日時：4月16日、23日、30日、5月14日、21日、28日(全6回全て木曜日)10時～12時

場所：かわぐち市民パートナーステーション
 内容：カナダ生まれの子育てプログラム(NPプログラム)をとおりて親が親として育つていくことを支援する講座です。参加者の話し合いが主になります。

対象者：市内在住・在勤で1歳から5歳までの子どもを育児中の母親で、全ての回に参加可能な方。

定員：20人(先着順)託児13人まで可(ボランティアによる託児です)

申し込み：3月9日(月)9時～13日(金)

申し込み・問い合わせ：川口市子育て

てサポートプラザへ、名前、住所、電話番号、子どもの名前、年齢を電話またはFAXでお知らせください。

☎(250) 12221 ☎(250) 1643

(月)金曜日 9時～17時



● 身体障害者料理講習会

「健康的な献立」をテーマに調理実習を行います。男性や介助のかたの参加もお待ちしております。

日時：3月26日(木)10時～14時

場所：西公民館

対象：市内在住の身体障害者およびその介助者
 献立：
 ①春の香り寿司
 ②すまし汁
 ③魚の煮物(さわらの梅香焼き)
 ④ほうれん草の和え物
 ⑤ヨーグルトゼリー

費用：800円程度(材料費および保険代)

募集人数：15人
 締め切り：3月19日(木)
 申し込み問い合わせ：身体障害者福祉センター(わかゆり学園)

☎(284) 3450 ☎(284) 3451

● リサイクル教室

「古着や余った布からぞうりを作りましょう」

日時：3月22日(日)13時30分～15時30分

場所：朝日東公民館

参加費：無料(足分の材料の布は各自持参)

材料：綿素材の古着や余り布

①4cm(幅×100cm長さ)20本

②4cm(幅×60cm長さ)7本

定員：20人(先着順、小中学生の場合は保護者同伴)

申し込み：3月18日(水)・19日(木)の8時30分から17時15分まで電話受付

問い合わせ：廃棄物対策課
 ☎(28) 5370

● 新社会人パワーアップセミナー

日時：4月14日(火)9時30分～18時10分

4月15日(水)9時10分～18時15分
 場所：リリア11階会議室

対象：市内の事業所に就職された新社会人(原則)
 内容：ビジネスマナーを中心とした研修

参加費：1人3千円(事業主負担)
 定員：60人(原則として一企業5人以内・先着順)

申込期間：3月9日(月)～26日(木)
 申し込み問い合わせ：労政課

☎(258) 7921

● 普通救命講習会(3時間)

日時：3月14日(土)9時～12時

場所：消防本部4階屋内訓練室
 芝下2ノ1ノ1

広告

ホームヘルパー2級・1級養成講座、基礎研修課程 生徒募集!(西川口校)
 埼玉県指定養成スクール(北足総1047号/20年8月5日、1120・1121号/20年8月14日、2050・2051号/平成21年12月25日)

ヘルパー2級 79,000円			介護職員基礎研修課程(1級・2級修了者向)		
講座名	コース名	スクーリング	講座名	コース名	スクーリング
完全通学制	3月短期	3/16(月)～	1級修了者向60時間57,600円 2級修了者向150時間124,800円	3月火曜	3/3(火)～
	4月短期	4/1(木)～		3月金曜	3/13(金)～
	4月日曜	4/5(日)～			
ヘルパー1級 170,000円			※1級修了者は150時間コースの1回目から4回目のスクーリングを60時間コースとして正式に受講できます。		
講座名	コース名	スクーリング	【説明会随時開催中】 2級・1級基礎研修		
完全通学制	2月日曜	2/1(日)～	※参加ご子約の方にはエプロン進呈の特典あり。		
	4月準水曜	4/4(土)～	3/4(水)・7(土)・11(水)・14(土)・18(水)		

詳しくは説明会又はHPで!!
アイ・ヘルパースクール 運営:株式会社アイ・ヘルパー・ジャパン ☎048-241-5515
 (西川口校)川口市並木3-14-21-201 www.i-helperschool.com

ピ〜ピ〜 しない
補聴器 あります。
(有) ハーモニー補聴器 川口駅前
 川口市本町4-1-8 川口センタービル1F
 TEL・FAX 048-222-7801 休業日:日・祭日

募集対象：市内在住・在勤・在学のかた(中学生以上)
定員：35人(先着順)
受講料：無料
申し込み：3月6日(金)から電話受付
問い合わせ：消防本部警防課
 ☎(261) 8974 平日9時～16時

● NPO相談会

日時：3月21日(土)
 第1回 18時～19時
 第2回 19時～20時
場所：かわぐち市民パートナーズ
 テーション
費用：無料
相談受付者：NPO法人「志民アシストネットワーク」
 有資格者など専門スタッフが対応します。

申し込み：来所または電話で予約。
 また、事前に相談内容アンケートに記入ください。(書式は予約時点で送付)
申し込み・問い合わせ：かわぐち市民パートナーズ
 ☎(227) 7633

information
イベント

● 我がまち川口・再発見

市内めぐり
春休みコース
日時：3月30日(月) 9時30分～15時30分

コース：リリア前(集合)→西福寺→赤山城跡→川口緑化センター(昼食)→ふるさとの森(イチリンソウ自生地)→密蔵院(安行寒桜)→リリア前(解散)
参加費：1人500円(保険・飲み物資料代など) ※昼食は各自で用意ください。
定員：45人
申し込み：3月18日(水)までに、はがき・FAX・Eメールで、参加希望者全員の〒、住所、氏名(ふりがな)、電話番号、年齢(小学生以下のみ)、性別を記入し、左記あて申し込みください。

※応募者多数の場合は抽選
 〒332-8601 青木2ノ1ノ1
 広報課市内めぐり係
 ☎(258) 5661 Eメール koho@city.kawaguchi.lg.jp
問い合わせ：広報課

● 第20回小さな音楽会

日時：3月15日(日) 13時30分開場
 14時開演
場所：市民会館
出演：東京弦楽合奏団
 鳥羽 亜矢子(ピアノ)
 澤 和樹(指揮&トーク)
曲目：
 芥川也寸志…
 弦楽のためのトリプティック
 J・S・バッハ…
 ピアノ協奏曲第1番 ニ短調
 ヴィヴァルディ…
 合奏協奏曲「四季」

● 市役所ロビー

『ミニギャラリー』の展示

入場料：1千円(全自由席)
 ※リリアアチケットセンター・川口市
 民会館で発売中
問い合わせ：川口市民会館
 ☎(251) 9543
 ※3歳児から就学前の幼児20人を
 電話予約で託児可。(無料)

3月：16日(月)～31日(火) 絵手紙
 展(篠田政一)
 4月：1日(水)～15日(水) 押し花
 展(記念)
時間：8時30分～17時15分
 ※閉庁日は観覧できません。
問い合わせ：文化推進室
 ☎(258) 1116

● 川口市文化財調査報告会

日時：3月15日(日) 13時開場
 13時30分開演(16時まで)
場所：西公民館
内容：
 ①講演 演題「川口の自然と天然記念物」 講師 川口市文化財保護審議会委員 西川 昭三氏
 ②遺跡発掘調査の報告
 ③新指定文化財の紹介
 ④文化財センター活動報告
申し込み期間：3月13日(金)まで
申し込み方法：電話または文化財センター窓口まで
定員：120人(先着順) 参加費：無料
問い合わせ：文化財センター
 ☎(222) 1061

● 親子ふれあい体験保育

日時：3月5日(木) 9時30分～11時
持ち物：うわばき
対象：市内在住のおおむね1歳から3歳のお子さんと保護者
申し込み・問い合わせ：各保育所(園)【実施日の1週間前まで】
受付時間：10時～15時

● “春休み親子でゴルフ”

キャンペーン
実施期間：3月14日(土)～4月16日(木)
対象：中学生以下のかた
 ※保護者同伴プレーの場合に限り
 ます。
参加費：浮間ゴルフ場さざんかコース プレー代1日1千円(税込み)
 ※オープンコンベンなどの特別営業日を除きます。
 その他：生徒手帳または健康保険被保険者証などの提示。
問い合わせ：浮間ゴルフ場
 ☎(253) 1883

● 第12回

シルバードープコンペ

開催日：A 4月10日(金)
 B 4月17日(金)
場所：浮間ゴルフ場さざんかコース
募集人数：各120人
参加費：5千円(税込み)〔満70歳以上〕

広告

50歳以上限定！富士通のパソコン教室
今春第1弾！パソコン入門 無料体験会
 ★まったくはじめての方 ★初心者の方 ★Vistaの方
 ◆①～⑩いずれかのご予約になります◆

① 3/26(木) 13:00～15:00	② 3/27(金) 13:00～15:00
③ 3/28(土) 10:00～12:00	④ 3/28(土) 16:00～18:00
⑤ 3/30(月) 10:00～12:00	⑥ 3/31(火) 10:00～12:00
⑦ 3/31(火) 18:00～20:00	⑧ 4/1(水) 13:00～15:00

★川口市本町4-13-3 テュオフラザ川口考番館203
 ★川口駅より本町大通り4分 スーパー西友前

富士通オープンカレッジ
 川口駅前校
 048-225-5816

赤ちゃん応援 キャンペーン
お宮詣りおめでとう!
 写真お申し込みの方へもれなくサービス

- 産着サービス
- その場で見られるフォトマサービス
- 成長記録(毎月1回)11ヶ月までサービス
- マイカレンダーサービス
- 平日撮影特典割引サービス

楽しい特典がいっぱい。
 1ポーズ(含撮影) **7,500円**より

川口神社前 **ハセガワ**
 PHOTO&RENTAL BOUTIQUE
 ☎0120-64-2250
 〒332-0014 川口市金山町10-3(神社正門前)
 http://www.syashinnohasegawa.com

貸衣裳及び着付も承ります。
 お母さん・ご家族の衣裳も取り揃えております。
 (お持込みも可能です。)

上のかたⅡ4千700円〕
 18ホールプレー代、昼食代および商品代を含みます。

参加賞として全員に花鉢プレゼント、さらに、空クジなしの「お楽しみ抽選会」も行います。

参加資格：満65歳以上のかた
 ※AまたはBのいずれか1日のみ申し込み可

競技方法：新ペリア方式
 申し込み：3月10日(火) 8時30分から電話受付(先着順)

※1人から2組(8人)まで受け付けます。

予約・問い合わせ：浮間ゴルフ場 ☎(253)1883



●心のホットほっとライン
 ～癒しのシャワー～

川口市徳力向上推進委員会(教育委員会)では、「心のホットほっとライン」～癒しのシャワー～を企画し、市民のみなさんから「川口の子どもたち」にかけて一言を募集します。

子どもたちの心があたたかくなるメッセージをお待ちしています。

下記のAからEの5つのジャンルです。市民のみなさんから募集いただいた子どもたちへのメッセージは、道徳教育・道徳の授業などに幅広く活用する予定です。

募集内容：

ジャンルAⅡ「子どもたちの心に響くこの一言」

ジャンルBⅡ「川口の子どもたち」といとおもった一言

ジャンルCⅡ「子ども達の頃、心があたたかくなったあの一言」

ジャンルDⅡ「心に響く俳句・川柳・和歌・詩など(自作のものに限る)」

ジャンルEⅡ「その他」

応募期限：平成22年3月31日(水)
 応募方法：①手紙かFAXの場合は、〒、住所、氏名(ふりがな)、年齢、電話番号を明記し、左記まで郵送または送信してください。

②メールの場合は、教育委員会学校教育指導課のホームページのメール送信フォームで〒、住所、氏名(ふりがな)、年齢、電話番号などを記入し送信してください。

その他：応募いただいたメッセージは、市ホームページ、広報かわぐち学校などで紹介しますのでご了承ください。

申し込み・問い合わせ：〒3328601 青木2ノ1ノ1 教育委員会指導課 ☎(253)7661

☎(253)6260

●平成21年度
 文化振興助成事業

対象事業：①文化芸術の成果発表に関する事業(音楽・演劇・舞踊・美術などの上演や発表で広く一般のかたの参加を得て行われ、その活動の成果が地域に還元されるもの)

②刊行物の発行に関する事業(文芸

小説・詩・短歌・俳句・評論・随筆など)、その他、文化芸術に関する作品(画集・写真集などの刊行で、地域の文化の発展に寄与するもの)

対象期間：5月～平成22年3月の間に実施される事業

受付期間：3月2日(月)～31日(火)

助成金額：対象事業①は、助成対象経費の2分の1以内で上限額は20万円

対象事業②は、助成対象経費の2分の1以内で上限額は10万円

申し込み方法：所定の申請書に必要事項を記入し持参

※詳細は、市ホームページをご覧ください。

申し込み・問い合わせ：文化推進室 ☎(258)1116

●第59回埼玉県美術
 展覧会作品

出品部門：日本画・洋画・彫刻・工芸書・写真

出品資格：15歳以上の県内在住者(在学のかた・中学生を除く)

出品点数：各部門3点まで

出品料：1点につき3千円

作品搬入期間：5月8日(金)～10日(日)

場所：県立近代美術館
 会期：5月26日(火)～6月17日(水) ※月曜休館

問い合わせ：埼玉県生涯学習文化財課 ☎(048)8306921

●わかゆり学園身体障害者
 福祉センターふれあい
 講習会

対象：65歳未満の市内在住の身体障害者(身体障害者手帳所持者)

※基本的に自分で登園できるかた

募集内容：陶芸・洋裁・組紐・ハピネス(体操)、パソコン、絵画、軽作業(簡単な仕事)

募集人数：陶芸3人、洋裁1人、組紐1人、ハピネス2人、パソコン12人、絵画1人、軽作業1人

利用日時：陶芸(月)、洋裁(月)、組紐(火)、ハピネス(水)、パソコン(木)、絵画(金)、軽作業(月、火、木、金)

※パソコン講習会は午前(10時～12時)、午後の部(13時～15時)となります。

利用期間：4月最初の受講日～平成22年3月末の受講日

利用場所：わかゆり学園身体障害者福祉センター内

費用：所得や利用の回数で異なります。

申し込み・問い合わせ：身体障害者福祉センター(わかゆり学園) ☎(284)3450 ☎(284)3451

●自転車置場補充受付

年度末のキャンセル見込み分の補充受付を実施中です。詳細を駅周辺各自転車置場の立看板、各自転車駐車場、川口駅前行政センター、西川口駅・蔵駅前芝連絡室での掲示お

広告

ご存知ですか？ お葬式の事。

病院で亡くなった場合 どうしたらいいの？	自宅に安置できない どうすればいいの？	実際にお葬式を行う 場所は？
今現在、お寺はない いざとなったら？	お葬式って全部で いくら掛かるの？	皆さんが疑問・不安と 思われている事象です。 安心解決するには…

葬送支援センターあゆみ葬祭

(本 社)川口市道合75-5
 (事業部)川口市南前川2-17-7

TEL048-262-6869 FAX048-262-6877

安心先取りをお考えの方は
 ☎0120-87-9494

あゆみ葬祭 検索

2011年7月24日

アナログ放送が 終了します！

地デジは
 おまかせ！！

デジタル放送のご相談は・・・

☎0120-816-344 JCN 埼玉

よび交通安全対策課ホームページで案内中ですので、ご覧の上、申し込みください。
申請締切：3月9日(月)当日消印有効
抽選日時：3月13日(金)10時
抽選場所：市役所5階大会議室
 ※専用の申請書はありませんので往復はがきで申し込みください。
 ※申請は1人1通のみ有効です。
 ※申請多数の場合、公開抽選で決定します(出席の義務はありません)。
 ※現在利用中のかたは申し込みできません。

21年度小学生学習教室生徒
問い合わせ：交通安全対策課
期間：4月8日(水)～平成22年3月
場所：シルバー人材センター(婦人会館隣り)上青木西1ノ20ノ3
募集学年：小学3年～6年生(新学年)
教科目：国語・算数 ※見学歓迎
授業料：月額4千200円(4月は別途教材費2千円)
申し込み：3月9日(月)9時から
シルバー人材センター窓口で随時受付
定員：各学年20人(先着順)
問い合わせ：(社)川口市シルバー人材センター
 ☎1150

税

原付・バイク・軽自動車の廃車など必要な手続きをお忘れなく!

原付・バイク・軽自動車を所有するかたで、次に該当する場合は3月31日(火)までに、必ず廃車など必要な手続きをしてください。
 手続きが遅れると平成21年度の税金が課税されます。
盗難・紛失の場合(警察にも届け出をしてください)
市外へ転出した場合
廃棄処分する場合
譲渡などした場合(必ず名義変更してください)
手続き場所：
 原動機付自転車・小型特殊自動車：市民税課 ☎(259)7633
 総排気量125cc超のバイク：埼玉運輸支局登録ヘルプデスク ☎(5540)2026
 軽自動車：軽自動車検査協会 ☎(25)2626
問い合わせ：市民税課諸税係

税務署からのお知らせ

納税は期間内に!
納期限：
 申告所得税は3月16日(月)まで
 消費税および地方消費税(個人事業者)は3月31日(火)まで
 ※①納期限までに口座振替依頼書

を管轄する税務署または金融機関に提出されますと、今年の申告分からご利用できます。
 ②準確定申告、期限後申告および修正申告の場合には、口座振替はご利用できません。
振替納税(口座振替)は便利で安全な納税方法です。
 ぜひご利用ください。
振替納付日：
 申告所得税は4月22日(水)まで
 消費税および地方消費税(個人事業者)は4月27日(月)まで
問い合わせ：川口税務署管理徴収第1部門 ☎(252)5314
 西川口税務署管理徴収第1部門 ☎(253)4969

納税証明書を請求されるかたへ

○納税証明書の受け付けおよび発行は、申告会場「キューボラ」および「リア」では行っていません。従来どおり税務署にお越しください。
 ○平成20年分の所得税および消費税(個人事業者)の納税証明書を請求される場合には、4月中旬頃までの間、確定申告書の写し(税務署の受付印のあるもの)および納税した領収証書原本をご用意ください。
 なお、ご不明な点は、税務署に確認し、できるだけ余裕を持って請求するように願います。
 ○請求するために来署される場合は、ご本人であることを確認のため、身分を証明するもの(運転免許証など)・印鑑・手数料が必要です。
 なお、代理人が来署される場合は「本人からの委任状」が必要となりますので、委任状・代理人の身分を証明するもの(運転免許証など)および代理人の印鑑、手数料をご用意ください。
 手数料は、1税目・1事業年度・1枚400円で、支払いは収入印紙または現金で受け付けています。
問い合わせ：川口税務署管理徴収第1部門 ☎(252)5314
 西川口税務署管理徴収第1部門 ☎(253)4969

寄附

いつもありがとうございます
 (敬称略・順不同)
 平成21年1月1日～1月31日
川口市社会福祉協議会へ寄附
一般寄附：上青木西北町会ボランティアグループ、三河屋酒店黒野、川口福音自由教会教会学校、日本キリスト教団西川口教会、本田修二、東川口駅たこ焼き英ちゃん、劍翠、錫門奉賛会
指定寄附：菅原健吾、前4TY、千葉秀孝
物品寄附：くすの木会、マコトクラブ、武南資源リサイクル協同組合

不用品登録

※家庭内にある不用品を電話で市

広告

遺言作成 分割協議 相続登記
任意後見 相続何でも相談
多重債務(サラ金等) 悪徳商法(ヤミ金)
一人で抱え込まず、まずは法律相談! 裁判処理等の代理
TEL 048-255-7237
西頭(ニシトウ) 司法書士事務所
 川口市幸町二丁目17番30-202号(川口銀座通り)

リリアツアー **アウイング** 048-286-8588 **旅倶楽部** 048-224-1011

3/14(土) カルチャーツアー 清澄庭園と 深川江戸資料館 ¥3,800- 黄金の神輿を目の前で覗いただけです。	3/23(土) 花見ツアー 江戸の桜名所めぐり ¥9,000- 東京夜桜鑑賞 ¥3,800-	4/1(水) 4/7(火) 春休み企画 日帰り温泉と いちご狩り ¥10,000-	4/5(日) 川口市内様通り 午前部・夜部 各¥2,500- クルーズで 隅田川花見下り ¥10,000-
4/19(日) 世界にひとつだけ 手造り地ビール体験 ¥12,000- 出来上がったビールは3週間前後でお手元にお届けします(5~7本)	4/26(日) 竹の子掘りと 豪華海鮮鍋端焼き ¥10,000-	4/29(祝) 毎年恒例 益子陶器市といちご狩り ¥6,900- ファミリー割引あり 大人2名 ¥12,800- 大2名小1名 ¥16,500-	5/3(祝) あしがワラワーパーク 大藤フェスティバル ¥8,800- ライトアップされた藤の花と 春が幻想的です

♪もっと気軽にバス旅行を♪
 ◎貸切バス、親睦旅行、子ども会のご旅行等、各種ご用命承ります。ご連絡下さい。

へ登録し、それを希望者に紹介し
 ます。登録期間は約3カ月です。掲載
 品はゆずるかたがお持ちです。
 さしあげます(無料)：ベビーカー、
 介護用ベッド、介護用簡易トイレ、
 座卓、石油ファンヒーター、ブレ
 イステーション本体、任天堂64本
 体、ワープロ
 ゆずりません(有料)：折りたたみ三
 輪車、タンクトリックス(パズル)、す
 ごろくゲーム、つみき、幼児用コン
 ビカー、ランドセル、タイヤ(ホイ
 ル付)、スタッドレスタイヤ(ホイ
 ル付)、ワープロ
 ゆずってください：バギーカー、
 A・B型ベビーカー、ハイ&ロー
 チェア、チャイルドシート、野球盤
 ゲーム、車いす、テーブルワゴン、電
 子ピアノ、着付け練習用ボディ、ス
 テレオ、ガス台、ノートパソコン、8
 ミリ映写機、電気スタンド
 (2月13日時点での登録状況です)
 問い合わせ：商工課消費生活係
 ☎(258)11110

Information
施設の情報

児童センター

芝 ☎268-4308
 ☎268-4309
 戸塚 ☎294-7550
 南平 ☎223-7441
 ■休所日 毎週火曜日
 20日 春分の日
 ■車での来所は
 ご遠慮ください

芝児童センター

☎268-4308

● **たのしいおはなし会**

日時：3月12日(木)10時30分～11時
 内容：ペープサートやパネルシアターを行います。
 対象：幼児と保護者

● **観劇会「ドラマジック・ショー」**

日時：3月15日(日)13時30分～14時20分
 受付開始13時 開場13時15分
 上演時間50分
 内容：お話とマジックがたつぷりの人形劇です。
 対象：幼児以上(大人でも楽しめます)

定員：100人(先着順)
 申し込み：3月4日(水)9時30分
 から(電話可)

その他：駐車場がありませんので、車での来所はご遠慮ください。

● **ちよつとティータイム**

日時：3月19日(木)10時30分～11時30分
 内容：おいしいハーブティーを飲みながら、リフレッシュしましょう。

対象：0～1歳とその保護者
 定員：15組(先着順)
 費用：100円

申し込み：3月5日(木)9時30分
 から(電話可)

● **春の卓球大会**

日時：小学生の部 3月27日(金)
 中学生以上の部 3月28日(土)
 13時30分～15時30分
 対象：小学生以上(大人は、中学生以上の部で参加できます)
 持ち物：室内靴、ラケット(持っているかた)

● **親子ふれあいランド**

参加者募集

日程：5月～平成22年2月
 内容：遊びをとおして親子のふれあいを深めます。
 対象：2歳児(平成18年4月2日～平成19年4月1日生まれ)と親
 3歳児(平成17年4月2日～平成18年4月1日生まれ)と親
 説明会：3月9日(月)

3歳児クラス10時～
 2歳児クラス11時～
 持ち物：抽選結果通知用の官製はがき1枚(往復はがき不可)、室内靴、筆記用具
 ※申し込みを希望されるかたは、説明会に必ず出席してください。(代理出席は親族のみ可)

● **戸塚児童センターあすばる**

☎294-7550

● **クッキング(お好み焼き)**

日時：3月15日(日)10時～12時
 対象：小学生以上
 定員：20人

費用：100円
 申し込み：電話可

● **おもちゃの病院**

日時：3月19日(木)10時～11時30分(1人2点まで)
 費用：部品代がかかる場合があります。

● **リズムあそびの日**

日時：3月19日(木)11時15分～12時
 対象：3歳以上と親
 申し込み：電話可

● **育児のあれこれ**

おしゃべりほつとタイム
 ～子育て講座～
 日時：3月27日(金)10時30分～11時30分
 内容：子育てアドバイザーとおしゃべりしませんか?
 対象：乳児と親

● **パネルシアター**

日時：3月27日(金)11時15分～11時45分
 対象：乳幼児と保護者
 ※人数によっては入場を制限する場合があります。

● **お話し会**

日時：3月27日(金)
 0～2歳児と親 15時～15時30分
 3歳以上と親 15時30分～16時
 小学生 16時～16時30分

● **のびのびアートの日**

日時：3月28日(土)14時～15時
 対象：幼児、小学生以上
 申し込み：電話可(前日まで)

● **幼児クラブ説明会**

日時：3月11日(水)10時～12時
 対象：平成18年4月2日～平成19年4月1日生まれの乳児と親
 日時：3月12日(木)10時～12時
 対象：平成17年4月2日～平成18年4月1日生まれの就学前の幼児と親
 申し込み：どちらも窓口または電話受付(前日まで)

● **南平児童センター**

☎223-7441

● **かわいい・かわいい**

工作教室
 日時：3月11日(水)10時～11時30分
 内容：親子で楽しく「オリジナルジグソーパズル」を作ります。
 対象：2歳以上の未就園児とその保護者 費用：100円
 定員：20組(先着順)
 申し込み：3月4日(水)10時から(電話可)

● **おはなし会**

日時：3月21日(土)15時～15時30分

● こいこい赤ちゃん広場
 日時：3月16日(月) 10時～11時30分
 内容：お友だちをつくりたいという親子が集まり、情報交換をして交流を図ります。保健師がいますので、赤ちゃんの相談、計測もできます。

● ドミノコンテスト
 期日：3月21日(土)～4月3日(金)
 内容：期間中に作った作品の写真を館内に展示し、一般利用者の投票で順位を決定します。
 発表：4月6日(月)13時～
 対象：小学生以上(1人でもグループでも可)
 申し込み：遊びに来た時に申し込み

● 春休み卓球大会
 日時：3月28日(土)14時～16時
 内容：小学校低学年、高学年、中学生以上と一般の部に分かれ、各都ごとに試合をします。
 対象：小学生以上(家族参加大歓迎)

● 親子ふれあいランド 参加者募集
 日程：5月～平成22年2月
 内容：遊びをとおして親子のふれあいを深めます。
 対象：2歳児(平成18年4月2日～平成19年4月1日生まれ)と保護者
 3歳児(平成17年4月2日～平成18年4月1日生まれ)と保護者
 説明会：3月9日(月)
 3歳児クラス10時～
 2歳児クラス11時～
 持ち物：抽選結果通知用の官製はがき1枚(往復はがき不可)、室内靴、筆記用具
 ※申し込みを希望されるかたは、説明会に必ず出席してください。(代理出席は親族のみ可)

母子福祉センター
 ☎223-7655
 休所日 毎週月曜日

● おもちゃの病院
 日時：3月22日(日)13時30分～15時30分
 定員：20人(先着順)
 費用：部品代がかかる場合があります

ます。
 申し込み：3月7日(土)10時から(電話可)

グリーンセンター
 ☎281-2319
 休園日 3月…毎週火曜日 4月…毎週火曜日

● 第32回ツバキ展

期間：3月14日(土)～22日(日)
 場所：緑の展示館
 内容：椿の切り花、鉢物の展示・椿にまつわる展示物コーナー
 ※3月14日(土)は茶室で点茶があります。

● 春の山野草展

期間：3月14日(土)～22日(日)
 場所：観賞温室

● 園芸教室

(季節の植物のハンギング)

日時：3月14日(土)10時～12時
 内容：春のハンギングバスケット
 場所：研修所2階
 定員：30人
 受講料：2千500円
 申し込み：3月2日(月)から電話受付(先着順)

● 子どもネイチャー教室

①あそび工房

日時：3月15日(日)13時～15時
 場所：林間教室
 内容：おもちゃを作ろう
 定員：20人
 費用：200円
 申し込み：3月13日(金)まで電話受付(先着順)

● ミニ鉄道毎日運行中

運行時間：10時～16時
 乗車料金：1回210円
 ※回数券3枚綴り500円で発売中(当日限り有効)
 ※天候により、運休する場合があります。

● 緑の相談所(園芸相談)

相談日は毎週、月・水・金・土曜と15日(日)・19日(木)・22日(日)10時～12時・13時～15時

● 園内開花案内

園内：コブシ、アンギョウカンザクラ、カタクリ、ヒユウガミズキ、ジンチョウゲ、ミズバショウ
 温室：ジェードバイン、カトレア、アロエ類、ハナキリン、ベニヒモノキ、マルバビスカス

● 雪割草展示即売会

日時：3月7日(土)・8日(日)9時～17時
 内容：開花期を迎える雪割草の展示即売会

● 春のハンギング講習会

日時：3月7日(土)14時～
 内容：春の植物を使ったハンギングの作成方法と管理方法の講習会
 定員：30人(先着順)
 費用：3千円
 申し込み：はがきに〒、住所、氏名、電話番号、講習会名を記入し、〒334-0058 安行領家84ノ2 川口緑化センター内川口園芸商協同組合まで

● 春の押し花展

日時：3月12日(木)～15日(日)9時～17時
 内容：押し花絵額展示、レカンフラワー展示、押し花体験会(はがき作製、14日・15日のみ12時～15時)
 参加費：100円

● 花とラタン展

日時：3月20日(祝)～22日(日)9時～17時
 内容：籐を使って編みあげたバッグやカゴの展示・販売

● スプリング緑花感謝祭

日時：3月21日(土)・22日(日)

● 移動図書館あおぞら号
 からのお知らせ
 4月から移動図書館の巡回場所を新たに2カ所追加します。
 ・芝公民館駐車場
 毎月第2・4水曜日10時～11時

● 芝北文庫開館時間延長
 のお知らせ
 4月から、芝北文庫の開館時間が延長になります。
 火曜日・金曜日・土曜日 10時～17時

● 中央図書館休館日変更
 のお知らせ
 3月20日(第3金曜日)は祝日のため開館し、前日の19日(木)が休館になります。

図書館
 ①前川・新郷・横曽根・戸塚図書館・芝園分室
 休館日…2日(月)、9日(月)、16日(月)、23日(月)、24日(火)、30日(月)、31日(火)
 ②戸塚図書館春季図書特別整理期間
 3日(火)～6日(金)
 ③中央図書館
 館内整理日…19日(第3木曜日)
 ④花と緑の展示販売
 内容…①花と緑の展示販売
 ②植木・盆栽の手入れ実演(21日14時～、22日11時～)
 ③園芸相談(10時～16時)
 ④抽選会(500円で1回)
 ⑤餅つき(21日のみ10時30分～)
 ⑥無料甘酒サービス
 ⑦物産販売

川口市立科学館 3月のイベント
 (サイエンスワールド)
 場所/SKIPシティ内 ☎262-8431
 ホームページアドレス <http://www.kawaguchi.science.museum>

3月の移動図書館あおぞら号巡回のお知らせ

期日・曜日	10:00～11:00	13:40～14:30	15:10～16:00
4・18日(水)	領家公民館	東内野団地	江川運動広場
5・19日(木)	道合神戸住宅		
6日(金)	芝西公民館	武道センター	
11・25日(水)	サンテピア	芝樋ノ爪小学校	
12・26日(木)	朝日東公民館	元郷分館	
13・27日(金)		安行原グリーントウン	

※雨天の日は中止になります。

・根岸小学校
 毎月第1・3木曜日14時～16時
 ※追加に伴い4月からサンテピアの巡回日が変更になります。
 毎月第2・4金曜日10時～11時

科学展示施設入場料…大人/200円、小中学生/100円
 年間入場券…大人/800円、小中学生/400円
 ブラネタリウム観覧料…大人/400円、小中学生・未就学児/200円
 年間観覧券…大人/1,600円、小中学生・未就学児/800円
 (未就学児で座席を使用しない場合は無料)
 休館日…2日(月)～6日(金)、9日(月)、16日(月)、17日(火)、23日(月)、24日(火)、30日(月)

科学展示室	開館時間…9:30～17:00(入館は16:30まで)	ブラネタリウム	場所…3階ブラネタリウム 定員…160人 所要時間…約50分 <small>※メンテナンスと番組入替のため3月6日(金)まで投影を休止します。</small>
サイエンスショー	日曜・祝日…13:15、15:00 所要時間…約30分 参加費…無料 テーマ 1日(日)、8日(日)「静電気とあそび」 15日(日)、20日(祝)、22日(日)「すごいぞ空気」 29日(日)「びっくりサイエンス」	一般投影 「太陽コロナ～加熱の源を求めて～」 7日(土)から	○星空解説&トピックスの紹介25分と番組25分の投影です。 番組内容…皆既日食で見られるコロナをテーマに身近な太陽の謎に迫ります。 木曜日(5日除く)…15:00 土、日曜・祝日(1日除く)…12:00、13:30、15:00 27日(金)・31日(火)…13:30、15:00 ※天文講演会開催のため、20日(祝)15:00開始の一般投影はお休みします。
わくわくワーク	土曜日(21日除く)、31日(火)…13:00、15:00 所要時間…約30分 定員…各回50人 参加費…無料 作るもの 7日(土)「かさぶくろケット」 14日(土)「プーメラン」 28日(土)「ピコピコカプセル」 31日(火)「のぼり人形」 ※小学2年生以下は保護者同伴で参加ください。	キッズアワー 特別事業 大人のプラネタリウム 第5回 「原文で読む『平家物語』と星」	○季節の星や毎月のテーマにそって解説する子ども(小学低学年)向けの投影です。 おはなしのテーマ「しずまない星」 日曜・祝日(1日除く)…10:30 27日(金)・31日(火)…12:00 開催日時…29日(日)16:30～17:30(16:20開場) プラネタリウムで平家物語の世界へ～ ～平家物語原文の朗読と往時の星空案内～ 料金…大人400円 ※年間券は利用できません。【高校生以上】
どきどきサイエンス	日曜・祝日(22日除く)…11:45、14:00 27日(金)…11:00、14:00 所要時間…約35分 定員…各回30人 参加費…100円 テーマ「ミカンのちから」 対象…小中学生向き ※小学2年生以下は保護者同伴で参加ください。 参加方法…当日9:30から科学展示室入口で先着順に受け付け。	天文台 天文台ガイドツアー	場所…総合棟屋上 天文台 開催日時…14日(土)、21日(土)、28日(土)10:45～11:15 ※晴天時のみ 定員…先着12人 受付場所…科学展示室入口 参加方法…当日科学展示室に入場したかたのうち、希望者を先着順に受け付け。 ※10:45にくもり・雨・強風の時は中止になります。
JAXA コズミックカレッジ「星砂」 後援/文部科学省	21日(土)…13:00、15:00 22日(日)…11:45、14:00 所要時間…約45分 定員…各回30人 参加費…無料 対象…小学4年生以上 ※小学3年生以下は保護者同伴で参加ください。 参加方法…当日、9:30から科学展示室入口で先着順に整理券を配布。	夜間観測会 太陽観測実習(全2日) 天文講演会「太陽と日食」	夜間観測会 参加費…無料 参加方法…上記受付時間に科学展示室入口で先着順に受け付け ※中学生以下は保護者同伴で参加ください。 ※17:15に開催決定を行い、くもり・雨・強風の時は中止になります。 太陽黒点の観測方法:実習とそのまとめ方を学びます。(くもり・雨の時は講義のみ) 開催日時…7日(土)、8日(日)各日10:00～12:00 場所…科学館天文台、研修室 定員…10人 対象…高校生以上 参加費…無料 申し込み方法…電話または来館で先着順受け付け。 開催日…20日(祝) 開場…15:15 開始…15:30(17:00終了予定) 場所…プラネタリウム 講師…国立天文台名誉教授 平山 淳氏 内容…2009年最大の天文イベントである皆既(部分)日食の話題と合わせ、太陽研究の意義や目的、観測方法などを紹介します。 定員…160人 対象…一般(小学校高学年以上) 参加費…無料 参加方法…当日13:00から科学展示室入口脇で先着順に整理券を配布。(並んだた1人1枚) ※途中入退場はできません。 ※未就学児は入場できません。

メディアセブン

〒332-0015

川口1-1-1 キュボ・ラフ階

☎227-7622

■休館日：19日(20日(第3金曜日)は祝日のため開館し、前日の19日(木)が休館になります。)

3月の映画会(無料)

●本の上の映画館 特集『アラカルト ～珠玉の短編映画と構成作品～』 場所…メディアセブン プレゼンテーションスタジオ
 定員…80人 開場…各日上映時間の30分前 ※入場無料。申し込み不要。上映当日に会場までお越しください。

開催日時	タイトル	概要
3日(火) 19:00～	ロマン・ポランスキー 短編映画8編	映画学校在籍時代の作品を含む貴重な初期8作品。傑作『タンストと二人の男』を始め、映像詩人のエッセンスを十分に味わうことができる。 監督・ロマン・ポランスキー/1957～62年/78分/DVD
14日(土) 15:00～	ピーター・グリーンナウェイ +マイケル・ナイマン 水の協奏曲	水をめぐる3つの作品。とくに1作目の『Making A Splash』は音楽との競演が際立った、グリーンナウェイの原点が感じられる秀作。 監督・ピーター・グリーンナウェイ/音楽:マイケル・ナイマン/1984～88年/78分/DVD
21日(土) 15:00～	ゴダールのマリア	11歳の少女マリーの身边に起こった不幸を描く『マリーの本』と現代を舞台にマリアによる処女懐胎を描く『ゴダールのマリア』の2部構成。 監督:ジャン=リュック・ゴダール、アンヌ=マリー・ミエヴィル/1984年/107分/DVD
31日(火) 19:00～	パリとところどころ	ヌーヴェル・ヴァーグを代表する6人の監督によるオムニバス6作品。それぞれの監督が60年代パリの意外な側面を描く。 監督/ジャン=リュック・ゴダール、エリック・ロメール ほか/1965年/95分/DVD

3月のワークショップ

申し込み…①来館 ②Eメール event@mediaseven.jp 参加希望ワークショップ名、日時、〒、住所、参加者氏名(ふりがな)、年齢、電話番号を記入し送信。
 ③往復はがき 〒332-0015 川口1-1-1 メディアセブンまで 往復欄に参加希望ワークショップ名、日時、〒、住所、参加者氏名(ふりがな)、年齢、電話番号を記入、返信欄の表に申込者の〒、住所、氏名を記入の上、締切日必着で郵送。 ※ワークショップごとに申し込み締め切りが異なりますのでご注意ください。
 ※応募者多数の場合は抽選。抽選結果は、当落にかかわらずEメールまたははがきで連絡します。

開催日時	タイトル	概要
20日(祝) 11:00～ 16:30	チンドン! ワークショップ	「街の宣伝屋」としてのチンドン屋の仕事を学び、実際に街に出てみます。衣装や音楽で独特の世界を知るだけでなく、「伝える・楽しませる」ところにも踏み込んでいきます。※途中、昼休憩を挟みますので昼食を持参ください。※化粧を体験したいかたは、汚れてもよい服装でお越しください。 ※演奏経験があるかたは楽器を持参ください(演奏経験がなくても大歓迎です)。 対象…小学3年生～大人(小学2年生以下は保護者同伴) 定員…15人 参加費…500円(実費) 申し込み締切…3月10日(火)
28日(土) 13:00～ 16:30	アニメーションを 影絵にしてみよう	影絵でアニメーションを作りませんか。「影絵」「アニメ」といっても絵を描く技術は必要ありません。身近なパソコンソフトで、簡単にできるアニメ制作にチャレンジします。【関連展示】3月21日(土)～4月5日(日)メディアセブン ワークスタジオB ※3月23日(月)、28日(土)は、会場ではかのイベントが開催されるため展示はありません。 対象…小学3年生～大人(簡単なパソコン操作ができるかた) 定員…18人 参加費…200円(実費) 申し込み締切…3月18日(水)
29日(日) 10:00～ 16:00	ゴーゴー! カワグチ・ミチ マッピング(55km2) 荒川/芝川編	川口の街を歩き、変わったものや面白い場所、素敵な風景を写真に撮りませんか。撮影した「自分だけの川口」をさまざまな形で発信し、川口の街を広くPRしていきます。※当日は2時間程度歩きます。歩きやすい服装でお越しください。※デジタルカメラ、昼食を持参ください。また、ペットボトルや水筒など、ふた付きの飲み物をご用意ください。 対象…小学4年生～大人 定員…20人 参加費…300円(実費)※交通費別途 申し込み締切…3月19日(木)

4月のパソコン講座

【参加費改定のお知らせ】平成21年3月から、各講座の内容および使用テキストの内容充実を図るため、参加費を500円に改定します。
 申し込み(各講座共通)…〒332-0015 川口1-1-1 メディアセブンまで 往復はがきの返信欄に希望講座名と開講日時、〒、住所、氏名(ふりがな)、年齢、電話番号を記入し、返信欄の表に申込者の〒、住所、氏名を記入の上、締切日必着で郵送。
 ※応募者多数の場合は抽選。抽選結果は、当落にかかわらず返信はがきで連絡します。※1枚のはがきで1人1講座の応募。※講座ではWindows XPを使用します。

●文字入力講座(1日完結・連続講座ではありません)

日 時	4月3日(金) 10:30～12:30 4月14日(火) 13:30～16:30	対象者	18歳以上で、パソコン未経験もしくは初心者のかた
締め切り	3月23日(月)		
定 員	15人(応募者多数の場合は抽選)		
参加費	500円		

●ホームページ閲覧講座

日 時	4月14日(火) 10:30～12:30	対象者	18歳以上で、文字入力とマウス操作ができるかた
締め切り	3月23日(月)		
定 員	15人(応募者多数の場合は抽選)		
参加費	500円		

●デジタル写真加工講座

日 時	4月3日(金) 13:30～16:30	対象者	18歳以上で、パソコンの基本操作とマウス操作ができる画像加工未経験もしくは初心者のかた
締め切り	3月23日(月)		
定 員	15人(応募者多数の場合は抽選)		
参加費	500円		

●電子メール講座

日 時	4月19日(日) 10:30～13:00	対象者	18歳以上で、パソコンの基本操作とマウス操作ができるかた
締め切り	3月23日(月)		
定 員	15人(応募者多数の場合は抽選)		
参加費	500円		

●エクセル入門講座(2日連続・全2回)

日 時	4月25日(土)・26日(日) 10:00～15:00	対象者	18歳以上で、パソコンの基本操作とマウス操作ができ、Excel 2003未経験もしくは初心者のかた
締め切り	3月23日(月)		
定 員	15人(応募者多数の場合は抽選)		
参加費	2,000円		

●パソコン相談会

日 時	4月19日(日) 13:30～15:00 受付 13:00～14:30	対象者	パソコン初心者のかた ※これは講座ではありません。相談対応は1人15分、対象OSはWindowsのみ。修理や設定は行いません。
締め切り	申込不要。当日、受付時間内にメディアセブン・コミュニケーションスタジオA・Bにお越しください。当日の状況により、お待ちいただくこともありますのでご了承ください。		
参加費	無料		



アートギャラリー・アトリア

☎253-0222

開館時間：10:00～18:00(入館は17:30まで)

企画展のご案内

『川口の新鋭作家展』 3月4日(水)～15日(日) 10:00～18:00
 ※最終日は16:30閉館(入館はいずれも閉館の30分前まで) 観覧無料

川口の新鋭作家を発掘し紹介するシリーズです。第3回となる今回は、豊かでエレガントな女性像を作り続けている高野浩子氏と、美しい辺境の風景を思わせる作品を制作している青木邦真氏の2人の彫刻作品を展示します。

■出展作家による『アーティスト・トーク』 3月8日(日) 13:30～15:00

『KAWAGUCHI 39 ART(サンキューアート)』

3月1日(日)～31日(火) ※会期は参加会場異なります。

毎年3月9日をアートの記念日にとしようと、市内の美術館・ギャラリー・アーティスト・アートカフェなど約20カ所が、同時期に展覧会やイベントを開催し、アートを街を盛り上げます。

■トークショー 3月8日(日) 16:30～18:00 場所…アトリア

開発好明(現代美術家・39ART発起人)

×金子良治(KAWAGUCHI ART FACTORY 代表)

● 貸し館展示のご案内

「第5回 青木東絵画クラブ2009年作品展」
 3月17日(火)～22日(日)
 「絵画教室アールN 児童クラス作品展」
 3月18日(水)～22日(日)

● アート・スタッフ(ボランティア)募集

子どもを対象としたワークショップや大人の図画工作の補助(主に土、日曜)、企画展のギャラリートークなどをお手伝いしてくれるボランティアを募集します。
 詳細は問い合わせください。

● 展示室・スタジオ利用の申し込み

対象施設	対象期間	使用料	
		市内在住・在勤・在学のかた	左記以外のかた
展示室A および 展示室B (各77.5㎡)	9月1日(火)～6日(日)	各6万円 (左記期間)	各9万円 (左記期間)
	9月8日(火)～13日(日)		
	9月15日(火)～20日(日)		
スタジオ (195㎡)	9月21日(祝)～27日(日) ※24日(木) 休館	1日あたり 2万円 (利用は1日単位)	1日あたり 3万円 (利用は1日単位)
	9月29日(火)～10月4日(日)		

申込期間…3月1日(日)～31日(火) ※応募者多数の場合は公開抽選で決定します。
 公開抽選日…4月5日(日)
 申込方法…専用の申込書に必要事項を記入の上、3月31日(火)までにアトリアへ持参(郵送・FAX可)ください。 ※申込書はアトリアで配布。また、ホームページからもダウンロード可。

婦人会館

☎253-1444
 ■休館日・毎週月曜日・祝日

青少年会館

☎256-6433
 ■休館日・毎週月曜日・祝日

施設名	教室名	日時・場所	対象・募集人員・参加費・申し込み
婦人会館 ☎253-1444 〒333-0845 上青木西1-2-19	赤ちゃんサロン	4月3日(金)・17日(金) 13:30～15:30 青少年会館1階 クラブ2号室	1歳未満児と母親20組(40人) ベビーマッサージ・健康相談など 500円(オイル代) 3月12日(木)9:00から電話受付(先着順) 応募者多数のため初めてののかたを優先とし、その他のかたは2回までとします。 持ち物=母子健康手帳、バスタオル、オムツ
青少年会館 ☎256-6433 〒333-0845 上青木西1-2-28	小学生卓球広場	4月3日(金)・17日(金) 15:00～17:00 青少年会館3階 体育ホール	小学生20人 参加費…無料 ※時間内の途中からの参加・退出もできます。 3月10日(火)9:00から電話受付 ※応募者多数の場合は抽選 運動しやすい服装、うわばき、タオル、飲み物持参 ラケット・ピンポン玉は、貸し出します。
	キッズクラブ	4月10日(金)・24日(金) 5月8日(金)・22日(金) 10:00～12:00 青少年会館3階体育ホール	絵本の読み聞かせ、折り紙、親子で先生と遊ぼう! 2歳以上の幼児と保護者30組 参加費…500円(4回分) 3月11日(水)9:00から電話受付(先着順) 運動しやすい服装、うわばき、タオル、飲み物持参
	子育てホットサロン ～子どもを遊ばせながら ほかのママさんとの 交流を図る～	4月23日(木) 10:30～12:00 青少年会館1階 クラブ2号室	乳幼児とその保護者 直接会場にお越しください。 参加費…200円 問い合わせ…子育て支援ボランティア ドレミ 田中 ☎080-5520-8922

● sports スポーツ情報

● 4月分トレーニングルーム利用者講習会

対象…15歳以上のかた(中学生は除く)
 申し込み…3月18日(水)9時から電話受付(先着順)当日は、費用500円、写真2枚(3.5×2.5cm)、室内用運動靴、運動着、タオルを持参ください。(子ども同伴はご遠慮ください)

施設名・定員	開催日・時間
東スポーツセンター ☎222-4990 (各10人)	4/4(土)・4/7(火)・4/18(土)・4/21(火) 10:00～(1回目)・19:00～(2回目)
西スポーツセンター ☎251-6377 (各15人)	4/10(金)・4/13(月)10:00～(1回のみ) 4/24(金)・4/27(月)19:00～(1回のみ)
安行スポーツセンター ☎296-1200 ☎296-3000 (各15人)	4/11(土) 10:00～(1回目)・19:00～(2回目) 4/12(日) 10:00～(1回目)・14:00～(2回目)
体育武道センター ☎251-9227 (各10人)	4/5(日)・4/12(日)・4/19(日)・4/26(日)・4/29(祝) 10:00～(1回目)・14:00～(2回目) 4/8(水)・4/22(水) 10:00～(1回のみ)
戸塚スポーツセンター ☎298-9993	営業日の各正時および30分に開催していますので、ご来場の際、受付で申し込みください。

※講習会受講後は、どの施設でも利用できます。利用の際は、講習会修了証を持参ください。

● 青木町公園総合運動場および体育武道センターの管理運営

4月1日(水)から指定管理者制度を導入し、(財)川口市体育協会が管理運営を行います。みなさんのご利用を心よりお待ちしております。

● 健康体力測定

場所…西スポーツセンター健康体力相談室 定員…各6人
 参加費…200円 持ち物…運動着、室内用運動靴、タオル
 申し込み…開催日1か月前から電話受付(先着順)
 問い合わせ…西スポーツセンター ☎251-6377

3月	14日(土)	10:00～11:00	28日(土)	19:00～20:00
----	--------	-------------	--------	-------------

● 市民スキーレクリエーション大会

日時…3月27日(金)～29日(日)
 場所…群馬県パルコール嬬恋スキーリゾート
 内容…講習会・検定会・競技会
 宿泊…パルコール嬬恋リゾートホテル(2泊4食付)
 参加費…大人28,000円、子ども24,000円 ※参加費に含まれるもの(バス往復交通費、宿泊費、講習料金、検定料金、大会参加費)
 申し込み…川口市スキー連盟(渡辺)
 問い合わせ…体育課・川口市スキー連盟(渡辺)
 ☎267-5112

● 平成21年度スポーツ安全保険加入のご案内

3月2日(月)から加入受付を行います。スポーツ安全保険は、スポーツ・文化・ボランティア活動などにおける、不慮の事故に対する備えのものです。なお、平成21年度から制度改正がありますのでご注意ください。
 加入依頼書配布場所…体育課・各体育施設・各公民館
 問い合わせ…(財)スポーツ安全協会埼玉県支部
 ☎048-830-6958

市役所パートタイマー

募集人数…70人程度
 業務内容…一般事務補助(書類整理・パソコン操作・電話受付・窓口補助など)
 期間…4月1日(水)から最長6カ月間
 勤務時間…毎週月～金曜日10:00～16:00
 勤務場所…市役所、川口駅前行政センター、神根支所、保健センター、グリーンセンター、水道庁舎などの施設
 時給…830円
 持ち物…筆記用具(当日記入していただくアンケートがあります)
 応募方法…履歴書に写真を貼付し、3月9日(月)10:00または14:00に市役所5階大会議室へ本人が持参。簡単な面接および書類審査により後日決定。※パソコン能力は採用の絶対条件ではありませんが、採用後の業務で簡単な入力操作をする場合がありますのでご了承ください。
 問い合わせ…職員課 ☎258-4804(直通)

介護相談員

活動内容…活動は1回約2時間程度で、月に4～5回市内の介護保険事業所(施設)へ出向き、利用者の相談などに応じます。(活動は指定の介護相談員養成研修受講後となります)また、定期的に事業者や市と意見交換などを行います。
 応募資格…市内在住・在勤の満20歳以上で、介護に関心があり、ボランティア精神旺盛な方(現職で介護保険関係の仕事をしている方を除く)
 募集予定人数…若干名
 報酬金…1回につき3,000円
 応募方法…3月23日(月)までに、指定の申込書に必要事項を記載し、介護保険課に持参または郵送。後日面接および書類審査により決定。
 申込書記布方法…介護保険課窓口で配布(介護保険課ホームページからもダウンロードできます)
 問い合わせ・郵送先…介護保険課
 〒332-8601 青木2-1-1 ☎259-7293

きらり川口盛人式実行委員

対象…昭和33年4月2日から35年4月1日生まれの50歳・昭和23年4月2日から25年4月1日生まれの60歳・その他盛人式に関心のある方
 内容…盛人式などの事業の企画、実施
 日程…実行委員会議 日時=毎月第2土曜日18:00～20:00 場所=かわぐち市民パートナーステーション・盛人式 日時=11月7日(土)13:30～ 場所=リリア音楽ホールほか
 問い合わせ・申し込み…かわぐち市民パートナーステーション ☎227-7633

臨時保育士・保育補助員

●臨時保育士の登録者
 業務内容…児童の保育
 勤務時間…平日/8:30～17:15(土曜日/8:30～12:15) ※保育所開所時間7:30～19:00につき交代制勤務あり
 勤務体制…4週7休制
 賃金…月額155,900円
 応募資格…保育士登録済みの方および保育士資格取得見込みの方
 応募方法…履歴書に写真および保育士証の写しを貼付し保育課へ本人が持参
 その他…社会保険制度加入
 ●保育補助員の登録者
 業務内容…児童の保育補助
 勤務時間…平日/7:30～9:30および16:00～19:00のうち補助の必要な時間 土曜日/7:30～9:30および12:00～16:00(土曜日は月1回程度で、保育所により異なります)
 時給…1,060円
 応募資格…保育士資格の有・無は不問
 応募方法…履歴書に写真を貼付し、保育課へ本人が持参
 ※採用方法…①登録制になります ②希望などを確認します ③保育所の状況次第で随時連絡します ④書類審査・簡単な面接により決定します ⑤採用時期は異なります
 問い合わせ…保育課



臨床検査技師パートタイマー

募集人数…1人
 応募資格…臨床検査技師免許取得者
 業務内容…一般検査業務
 応募方法…履歴書に免許証の写しを貼付して本人が持参または郵送
 時給…1,300円
 交通費…月15,000円限度(交通手段により異なります)
 勤務時間…月～金曜日および第1・3・5土曜日 平日8:30～16:30(休憩1時間含む) 土曜8:30～12:00(※勤務日数、時間は応相談、ただし週29時間以内)
 期間…採用日から最長1年間
 申し込み・問い合わせ…医療センター庶務課 〒333-0833 西新井宿180番地 ☎287-2525

留守家庭児童保育室(学童保育室)パート指導員

勤務場所…市内小学校内(神根、前川、芝南、前川東)
 募集人数…各校1人
 期間…3月27日(金)～4月7日(火) ※左記日程のほか、長期で勤務できるかも随時募集中です。
 勤務時間…8:30～18:30の間で1日5時間
 応募資格…19～60歳ぐらいの健康な方(学生可)
 時給…890円(保育士などの資格がある場合910円)
 交通費…市の基準により支給
 応募方法…履歴書に写真を貼付し、市役所分庁舎3階学務課へ本人が持参
 問い合わせ…学務課

春休み学生アルバイト

勤務場所…前川第6公園(前川2-13)、南平児童交通公園(弥平2-3)のどちらかの公園。それぞれの公園にはプレイリーダーハウスがあります。
 期間…3月28日(土)～4月7日(火)の火・水・木・土曜日10:00～17:00
 募集人数…大学生(短大・専門学校含む)4人
 業務内容…公園に来た子どもたちと遊ぶことや遊び道具の整理や工作の準備など
 時給…830円(交通費別途支給)
 応募方法…履歴書に写真を貼付し、子育て支援課へ本人が持参。簡単な面接、書類審査により後日決定。(履歴書を持参される前に電話で連絡ください。)
 問い合わせ…子育て支援課

訪問相談員

募集期間…4月～平成22年2月(登録制・随時受付)
 活動内容…学習支援や遊びなどの活動
 応募資格…18歳以上の大学生や社会人で、教育相談に理解のある方
 報酬…1回3,000円(交通費含む)
 応募方法…「訪問相談員登録申込書」に記入の上、教育研究所芝園分室まで、持参または郵送(用紙は、学校教育部指導課ホームページからダウンロードまたは教育研究所にあります)
 問い合わせ…教育研究所芝園分室 〒333-0853 芝園町3-17 ☎267-8208

診療報酬明細書(レセプト)点検員

募集人数…1人
 勤務開始日…4月1日(水)
 勤務時間…10:00～16:00
 勤務日数…月14日以内
 勤務場所…国民健康保険課内
 業務内容…診療報酬明細書(レセプト)の点検事務
 応募資格…市内および周辺地域在住の60歳未満で、病院での診療報酬請求業務(レセプト業務)など医療事務の経験のある方
 報酬…日額5,500円(交通費含む)
 応募方法…履歴書に写真を貼付し、3月13日(金)までに国民健康保険課に本人が持参
 面接日…3月17日(火)
 問い合わせ…国民健康保険課

川口市市民活動と行政との協働推進懇談会の公募委員

目的…市民活動と行政との協働のあり方について広く市民から意見を聴くため。
 任期…4月～平成23年3月
 応募資格…原則として市内在住・在勤・在学または市内で市民活動されている方
 募集人数…5人
 報酬…1回5,000円(座長・副座長7,000円)
 応募方法…任意の用紙にて、住所、氏名、年齢、職業(または所属団体)、電話番号、「市民活動と行政との協働」をテーマにした意見・考え方(800字以内、パソコン可)を記入し、3月21日(土)(必着)まで、直接、郵送、Eメールで〒332-0015 川口1-1-1 かわぐち市民パートナーステーションまで
 問い合わせ…かわぐち市民パートナーステーション ☎227-7633
 Eメール volun@city.kawaguchi.lg.jp

社会福祉事業団契約職員(①介護職員 ②看護職員)

内容…施設を利用して高齢者や障害者のかたの介護・看護業務
 勤務場所…特別養護老人ホーム(夜勤有り)および老人デイサービスセンターなど
 資格…①ホームヘルパー2級以上 ②看護師免許
 期間…1年契約(更新有り)
 賃金…①月額180,000円～210,000円 ②月額225,000円～245,000円
 選考方法…面接(随時受付)
 問い合わせ…社会福祉事業団 ☎297-0677

市内物産品ショーケース内展示

展示場所…川口緑化センター「樹里安」2階資料コーナー(安行領家844-2)
 展示品内容…市内製造業者の製品で市内物産品として長期間展示できるもの
 展示品サイズ…1社あたりおおむね縦・横30cmの範囲に設置可能なもの(重量・高さについては下記まで問い合わせください)
 展示期間…平成22年3月31日(水)まで
 展示料…無料
 募集企業数…30社程度
 応募方法…(財)川口産業振興公社まで連絡
 申し込み期間…3月2日(月)～13日(金)
 申し込み・問い合わせ…(財)川口産業振興公社 ☎263-1110

自衛官

募集種目	資格	説明会	受付期間
幹部候補生(一般・技能)	22歳以上26歳未満のかた 20歳以上28歳未満のかた(学位取得者)	3,4月に実施	4月1日(水)～5月12日(火)まで
一般曹候補生	下記へ問い合わせください		
予備自衛官補(一般・技能)	18歳以上34歳未満のかた 18歳以上55歳未満のかた(技能)	下記へ問い合わせください	現在受付中 4月13日(月)まで

問い合わせ…自衛隊埼玉地方協力本部募集課 ☎048-831-6043
<http://www.mod.go.jp/pco/saitama/>

リリアンフォメーション



リリアチケットセンター(リリア)1階
☎254-9900 (10:00～19:00 火曜定休)
 ※入場料金は税込です。
 チケットは3月末日をもって終了させていただきます。
 リリアチケットセンターは引き続き営業します。

※各公演とも未就学児童の入場はご遠慮ください。
 (一部除く。)
 ※リリアではインターネット情報サービスを行っています。
<http://www.lilia.or.jp>
 (リリアが指定した公演のチケットも購入できます。)

メインホール 3/14 (土) 18:30

[OFF THE WALL] PINK FLOYD SPIRIT
「オフ・ザ・ウォール」ピンク・フロイド・スピリット

ヨーロッパ各国のピンク・フロイド・ファンを熱狂させたステージがついに日本上陸! ピンク・フロイドの魂が光と映像とサウンドで甦る。UK、ドイツ、そしてロシア各国でソールド・アウト続出したステージを見逃すな!
 全席指定 8,800円

音楽ホール 3/18 (水) 19:00

小山 実雅恵 ショパン・リサイタル・シリーズII

小山実雅恵によるリリアのための3回にわたる特別企画(ショパン・リサイタル・シリーズ)。2回目となる今回はショパンのポロネーズのなかでも傑作として名高い3曲とショパンのピアノソナタの集大成ともいえる「24の前奏曲」が演奏されます。
【プログラム】ノクターン第17番長調作品62-1、ノクターン第18番長調作品62-2、ポロネーズ第5番嬰ハ短調作品44、ポロネーズ第6番変イ長調作品53(英雄)、ポロネーズ第7番変イ長調「幻想ポロネーズ」作品61、24の前奏曲作品28
 全席指定 4,000円

音楽ホール 3/26 (木) 15:00 19:00

笛は歌う
〈パイプオルガン・ワークショップ〉
【井上 圭子プロデュース】

〈オルガンとお話〉井上 圭子 〈ポジティブオルガン〉佐伯 恵美

パイプオルガンは笛の集合体。どのように音が鳴るのか、その仕組みを模型などを使って解説します。ポジティブオルガン(持ち運び可能な小型オルガン)も登場。実際に楽器に触れていただく時間をご用意します。
【プログラム】アルランド民謡コンツェルテの歌、バルバフガ短調 BWV.578/フーガ長調 BWV.577、スウェーデン大公の舞踏会(ポジティブオルガン)、モーツァルト小さな(自動)オルガンのためのアンダテ(ポジティブオルガン)、「鐘の上のヒーロー」(竹と千尋の神楽)より「いつも何処でも」【いのちの名前】(2台のオルガン) / シェール2台のオルガンのためのコンツェルト 短調
 入場無料(各回先着600人。15:00の回は4歳以上、19:00の回は小学生以上の入場可)

音楽ホール 4/6 (月) 15:00

角 聖子「心の絆」チャリティーコンサート

〈ピアノ〉角 聖子 〈お話〉新井淑則
【プログラム】シューマン:子供の情景 より「ショパン」ノクターンop.9-2 ほか
 全席自由 大人(高校生以上)2,000円 中学生以下1,000円 親子券2,500円

メインホール 4/24 (金) 19:00

坂本龍一 ピアノツアー 2009

全席指定 8,400円 学生シートの5,000円
 ※学生チケットについては、問い合わせください。
 ※3歳以上はチケットが必要です。また、2歳以下のお子さんは保護者の膝の上での観覧が可能です。
 ・チケット代には、国内1人当たりが1日に排出するCO₂約6kgのうち、1kg分をカーボンオフセットする費用が含まれています。(※カーボンオフセットは、環境保護団体 more treesが進める森づくりによって実行されます。http://www.more-trees.org/)可能な限りカーボンフリーなツアーの実施を目指します。皆さんの各公演へのご来場に関しても、出来る限り、公共交通機関をご利用いただくなど、ご協力くださいますようお願いいたします。

メインホール 4/29 (祝) 16:00

live image 8 emotional & relaxing

〈出演者〉加古 隆、小松亮太、ゴンチチ、羽毛田文史、古澤 巖、松谷 卓、宮本笑里 ほか
 全席指定 7,800円(当日券は500円増し)

音楽ホール 5/8 (金) 19:00

森 麻季 ソプラノ・リサイタル

〈ピアノ〉山岸 茂人
【プログラム】成田為三(林古澤作曲)浜辺の歌・蓬谷達之助(石川啄木作詞)初恋・山田耕筰(北原白秋作詞)からんち花
 ハイツラットラ「天竺地獄」より アリア「今や野はさわやかな緑を」
 ヘンデル:オペラ「リナルド」より アリア「私を泣かせて下さい」ほか
 全席指定 4,000円

音楽ホール 6/11 (木) 19:00

ジャン＝マルク・ルイサダ ピアノ・リサイタル

〈プログラム〉ショパン:3つのノクターン op.9 第1番変ロ短調、第2番変ホ長調、第3番ロ長調/ショパン:2つのノクターン op.27 第1番嬰ハ短調、第2番変ニ長調/ショパン:ノクターン op.48 第1番ハ短調/ショパン:2つのノクターン op.62 第1番長調、第2番ホ長調、バハ:フランス組曲第5番ト長調BWV.816、シューマン:子供の情景 op.15、ベートーヴェン:ピアノソナタ 第23番 へ短調「熱情」op.57
 全席指定 5,000円

シリーズリリア “歌の花束” テーマ「モーツァルト! モーツァルト! モーツァルト!」
 構成・お話: 国土 潤一 (音楽評論家)

7/17 (金) **第1夜 太田 直樹**(バリトン) ピアノ: 坂元 陽子
 モーツァルトの色男七変化〜どんな男性が大好き?
【プログラム】「もう飛ぶまいぞ、この蝶々」(歌劇「フィガロの結婚」より)「悪魔の魔笛」より「いしめしめ」【クワエ】

9/18 (金) **第2夜 加納 悦子**(メゾソプラノ) ピアノ: 子安 ゆかり
 歌曲の森〜ドイツ芸術歌曲の出発点
【プログラム】モーツァルト:歌曲の世界 すみれ、春への憧れ、子どもの戯れ

11/20 (金) **第3夜 中川 美和**(ソプラノ) ピアノ: 田中 健
 美女の博覧会〜モーツァルトのオペラには素敵な女性がいっぱい!
【プログラム】「魔笛」より「ああ私にはわかる、すべては消え」【皇帝テアトル】の「慈悲」より「涙以外の何もかも」【後宮からの逃走】より「あらゆる諸君が」

各回19:00 催し広場 全席自由 一般 2,000円 学生 1,000円 3回通し券 一般 5,000円 学生 2,500円 前売3/21(土)〜

メインホール 7/18 (土) 17:30

加藤 登紀子 コンサート2009

全席指定 S席6,500円 A席5,000円 前売3/8(日)〜

メインホール 8/22 (土) 15:30

〜結成50周年記念〜
ザ・ベンチャーズ Japan Tour 2009

全席指定 前売券5,000円 当日券5,500円 前売3/27(金)〜

川口少年少女ミュージカル団員募集!!

総合舞台芸術ともいえるミュージカルをとおして、次代を担う子どもたちの感性を磨き、豊かな情緒を育むことを目的とし、リリアの開館以来その活動を19年目を迎えます。現在、小学4年生〜大学生までの約60人の団員が在籍しています。主な活動は毎週のレッスンとリリアホールなどにおける公演です。
応募資格: 小学4年生〜高校生まで(平成21年4月現在) 募集人数: 約10人 受付期間: 4/14(土)まで
応募方法: リリアおよび各公演場にある応募指し込入の上、申込2,000円を添付しリリア7階事務所に申し込みください。
オーディション日時: 4/12(日) 受付17:30〜 開始18:00〜 場所: リリア1F 催し広場 内容: 歌・ダンス・演技
 問い合わせ: リリア・事業課 ☎258-2000

川口国際文化交流フェスティバル 2009 (7/25(土)・26(日))

メインホール 7/25(土) 15:00	川口少年少女ミュージカル団 第11回公演 「ザッツ・ネヴァランド」 全席指定 1,000円	メインホール 7/26(日) 14:00	コンチェルト・エ・クヴァトロ・マンハイム (管弦楽団・シンフォニー) +アテリエ テアキンステ 短コンサート (バレエアンサンブル) 入場無料
音楽ホール 7/25(土) 15:00	ライツ・ビ弦楽四重奏団 + 梯 剛之(ピアノ) 全席指定 4,000円	音楽ホール 7/26(日) 15:00	天平(コンポーザー・ピアニスト) ピアノ・ライブ 全席指定 3,000円

詳細およびそのほかのイベントについては4月号で発表します。

《川口国際文化交流フェスティバル2009・ボランティア募集》

このフェスティバルを開催するにあたり、ボランティアを募集しますので、ぜひみなさんのご協力をお願いいたします。
 ★募集内容
 ●通訳スタッフ: 50人(市外スタッフ、野外スタッフ など)
 ●通訳スタッフ: ドイツ語5人、【日常会話程度が話せるかた】※ゲストの簡単なお世話・お手伝い
 ●ホームステイ: 20世帯くらい(ゲストは10代から20代の女性または男性)
 ●引受期間: 7月22日(水)〜27日(月) 5泊6日(予定)
 ●条件: ◎朝食および指定された日の夕食を提供していただけること。
 ◎なるべく個室を用意できること。(できれば扇風機またはクーラーが使用できる部屋)
 ※なお、お預かりいただくゲスト1人に対し、食費として5,000円を支給します。
 申し込み・問い合わせ: リリア・事業課 ☎258-2000

国際交流 INTERNATIONAL EXCHANGE

日本語ボランティア入門講座

川口市には約2万人の外国人が住んでいます。お互いに豊かに生きていくために、ボランティアとして日本語を教えてみませんか。教えてみたいと思っているかた、教え始めたばかりのかたのための講座です。この講座はワークショップ形式で、単に知識を得るだけではなく、体験からの学びを重視しています。今回は全4回の連続講座です。

受講対象…外国人に日本語を教えることに興味を持っているかた

(18歳以上の市内在住・在勤・在学のかた)

日 時…4月4日(土)〜25日(土) 毎週土曜日

13:30〜15:30 (全4回)

場 所…かわぐち市民パートナーズステーション 会議室1

川口1-1-1 キュポ・ラ本館棟M4階

受講料…無 料 定 員…20人

申込期間…3月5日(木)から、先着順に受け付けます。

申し込み・問い合わせ…かわぐち市民パートナーズステーション 国際化担当 ☎227-7607

講座の内容

回	タイトル	内 容
第1回 (4/4)	日本語授業を考える —日本語を教えるとは?—	私たちは日本語を、どのような背景を持つ外国人に、どのように教えるのでしょうか。まず、日本語教育と日本語学習者について考えてみましょう。
第2回 (4/11)	外国語としての日本語 —日本語のしくみは?—	私たちが日常的に使っている日本語は、外国人のかたがたにはどのように感じられるのでしょうか。日本語を教える基礎として、日本語のしくみを改めて考えてみましょう。
第3回 (4/18)	日本語の教え方 —学習者はどのように学ぶ?—	学習者は、どのような練習を重ね、どのように日本語を学んでいくのでしょうか。そして、私たちはどのように授業を組み立てていくのでしょうか。効果的な教え方について考えてみましょう。
第4回 (4/25)	ボランティア教室の実際 —教室を見よう—	ボランティア教室では実際にどのように日本語が教えられているのでしょうか。第3回から第4回の間に、実際の教室を見学し、それぞれの体験を共有します。

川口オート 3月開催日程

- 2/25(水)〜1(日) 飯塚場外(GI開設記念レース)
- 3(火)〜6(金) 川口自場
- 7(土)〜11(水) 伊勢崎場外(GIIグランプリ)
- 12(木)〜15(日) 川口自場
- 19(木)〜23(月) 川口自場(GIプレミアムカップ)
- 25(水)〜27(金) 伊勢崎場外



戸田競艇 3月開催日程

- 3(火)〜8(日) GI尼崎場外
- 11(水)〜16(月) 戸田自場
- 17(火)〜22(日) SG多摩川場外
- 24(火)〜29(日) 戸田自場
- 30(月)・31(火) GI住之江場外



防犯

振り込め詐欺を装った 侵入盗に注意!

最近、川口市や蕨市で、振り込め詐欺を装った侵入盗が発生しています。子どもや親族を装った電話で、多額の現金をあらかじめ自宅に用意させ、その保管中の現金を奪い取るため、今度は電話で自宅付近に誘い出し、留守を狙って泥棒に入るといった手口です。

「至急現金を用意してほしい! まず話をしたいから近くの〇〇まで来てほしい! お金は自宅の〇〇にしまっておいて!」という電話があったら、要注意です。侵入盗を疑ってください。そのほか振り込め詐欺も、まだまだ被害が発生しています。

●最近の振り込め詐欺騙しの手口

- 警察官、金融機関関係者を名乗りキャッシュカードの提出を求める
 - 地上波デジタル放送切り替えに伴う手数料などを求める
 - 定額給付金などに関する個人情報の聴取を行う
 - 緊急経済対策の減税措置に伴う税金の還付
- これらの内容は、根も葉もない騙しの手口です。おかしいと思ったら「#9110」警察総合相談センターにご連絡ください。

■問い合わせ／防犯対策室(資料提供:埼玉県警察本部生活安全企画課)



リサイクルプラザからのお知らせ

■おもちゃの病院(毎月第2日曜日)

日時…3月8日(日) 13:30~16:00(受付終了時間15:30)
費用…無料(ただし、別途部品代などがかかる場合があります)
*おもちゃの診療は1人1点です。

■切れ味の悪くなった包丁の再生教室(毎月第2日曜日)

日時…3月8日(日) ①13:30~ ②14:30~ 各回先着10人
ご家庭にある切れ味の悪くなった包丁を自分で再生する(研ぐ)教室です。あなたの大切な包丁を1本持参してください。
申し込み…前日までに電話またはリサイクルプラザ窓口

■リサイクル家具類販売コーナー(競争入札)(毎月第4日曜日)

申し込み受付…3月22日(日) 9:00~10:30 結果発表11:00
*内覧期間…3月15日(日)~21日(土) [16日(月)・20日(祝)を除く]
★リサイクル家具類販売日は、リサイクルショップの無償品引渡を10:30の開始とします。あらかじめご了承ください。

■定例朝いち親子フリーマーケット開催!(毎月第4日曜日)

日時…3月22日(日) 9:00~12:00
場所…リサイクルプラザ3階通路
*出店者は12日(木)までに申し込み(応募多数の場合は抽選)
*15日(日)10:00からの抽選・説明会に出席のこと



問い合わせ…リサイクルプラザ 朝日4-21-33

☎228-5306 ㊟223-6480

ホームページアドレス

<http://www.city.kawaguchi.lg.jp/recycleplaza>

相談窓口

市民相談コーナー(市民相談室) ※予約制 ☎258-1110

- 市民相談(市職員)…開庁日の毎日 8:30~11:30 13:00~16:45(先着順)
法律相談(弁護士)…第1~第4月曜日 9:00~12:00/13:00~16:00
第1~第4木曜日 13:00~16:00
女性法律相談(弁護士)…第1・第3火曜日 13:00~16:00
ファミリー相談(カウンセラー)…第2火曜日 13:30~16:00
公正証書・遺言相談(公証人)…第1・第3水曜日 13:30~16:00
登記相談(司法書士)…第2水曜日 13:30~16:00
税務相談(税理士)…第1・第3金曜日 13:30~16:00
労務年金相談(社会保険労務士)…第2火曜日 13:30~16:00
ペイオフ制度相談(社会保険労務士)…第2火曜日 13:30~16:00
不動産相談(宅地建物取引主任)…第2・第4水曜日 13:30~16:00
不動産相談(不動産鑑定士)…第3金曜日 9:30~12:00
中高層建築物等相談(弁護士) } 第1~第4木曜日 9:00~12:00
交通事故相談(弁護士) }
許可申請書等作成相談(行政書士) } 第1・第3水曜日 13:30~16:00
外国人市民相談(行政書士) }
消費生活相談(消費生活相談員)
毎週月~金曜日 9:30~12:00 13:00~16:00 相談中は、電話がかかりにくい状態になることをご了承ください。
市役所1階消費生活相談コーナー ☎258-1241
※各種相談は都合により曜日が変更になる場合があります。

特設相談コーナー(市民相談室) ☎258-1110

- 人権相談(人権擁護委員)…3/17(火) 13:00~15:00 市民相談コーナー
行政相談(行政相談員)…3/3(火) 13:00~16:00 中央図書館入口手前
法律相談(弁護士)…3/18(水) 9:00~12:00 新郷支所(予約制)

社会福祉協議会相談コーナー

- 介護相談…毎週月~金曜日 8:30~17:00(祝日を除く)
老人介護支援センター ☎258-8221
ボランティアに関する相談…10:00~16:00(祝日を除く)
毎週火~土曜日 かわぐち市民パートナーステーション内かわぐちボランティアセンター駅前分室 ☎227-7640
毎週月~金曜日(第1・3水曜日を除く) 青木会館3階 かわぐちボランティアセンター ☎252-3541
3/5(木)・19(木) 芝富士ボランティアルーム ☎265-6419
結婚相談…3/8(日)・24(火) 受け付け13:00~15:00 青木会館 ☎252-1294
心配ごと相談…3/17(火) 受け付け13:00~15:00 青木会館 ☎252-1294
日常生活自立支援事業 あんしんサポートねっと
毎週月~金曜日 8:30~17:00(祝日を除く) 青木会館 ☎257-2500

中小企業相談コーナー

- 中小企業金融相談(中小企業診断士)
毎月第2火曜日 13:30~16:30 市役所1階金融相談コーナー
問い合わせ…商工課
中小企業特許・商標相談(特許情報アドバイザー)(予約制)
奇数月第3水曜日 13:00~17:00 市役所1階金融相談コーナー
偶数月第3金曜日 13:00~17:00 県産業技術総合センター30会議室(スキップシティ内)
予約・問い合わせ…知的財産総合支援センター埼玉 ☎048-647-4245

子ども家庭・教育相談コーナー

子ども家庭相談

- 乳幼児の育児相談・子どものしつけなどの家庭での問題
日 時…毎週水・木・金・土曜日 9:30~16:30
場 所…南平子ども家庭相談室(南平児童センター内) ☎225-6848
芝子ども家庭相談室(芝児童センター内) ☎268-7675
戸塚子ども家庭相談室(戸塚児童センター内) ☎294-7300

子ども教育相談

- 学校に登校できないなどの悩みをもつ子どもや保護者を対象とした教育全般の相談
時 間…10:00~12:00(祝日・休館日は除く)
場 所…戸塚支所会議室(毎週月曜日)・新郷南公民館会議室(毎週火曜日)
芝北公民館会議室(毎週水曜日)・南平文化会館練習室3号(毎週木曜日)
担 当…教育相談員
問い合わせ…教育研究所芝園分室「教育相談室」 ☎267-8208

いじめ相談テレフォン

- いじめで悩んでいる児童・生徒・保護者の相談をお受けします
相談受付…毎週月~金曜日 9:00~17:00(土、日曜・祝日は除く)
☎☎264-1510 担 当…指導課

その他の相談コーナー

マンション管理相談

- 日 時…3月27日(金) 13:00~16:00 ※1回の相談は50分程度です
場 所…市民相談コーナー 対 象…市内マンション管理組合など
内 容…マンションの管理などに関する相談 費 用…無料(予約制)
申し込み・問い合わせ…住宅課 ☎259-7946(直通)

求職相談(「川口若者ゆめワーク」1階 若者就職支援コーナー)

- 日 時…毎週月~金曜日(祝日、年末年始を除く) 10:00~12:00/13:00~16:00
(電話予約あり。当日受付は先着順)
場 所…「川口若者ゆめワーク」1階「ハローワークプラザ川口」内
川口3-2-2 リブレ川口一丁目番街2号棟
問い合わせ…若者就職支援コーナー ☎258-6351 E-mail: sht1@sainet.or.jp

無料建築相談

- 日 時…毎月第2・4木曜日 10:00~12:00
場 所…市役所本庁舎1階エレベーター前相談コーナー
申し込み・問い合わせ…建築審査課 ☎258-1228

司法書士による夜間無料法律相談

- 日 時…3月4日(水)・18日(水) 18:00~20:30
(原則として毎月第1・3水曜日、相談者1組30分程度、10組まで)
場 所…中央図書館入口手前
内 容…相続・遺言・貸金返還・損害賠償・多重債務など
予約受付…☎253-9471 平田(埼玉県司法書士会川口支部)

女性のための悩みごと電話相談(女性カウンセラー)

- 日 時…毎月第2・4水曜日 13:00~15:00(祝日を除く)
☎0120-532-317(男女共同参画社会担当) ※相談日のみ通話可

すこやか生活習慣

【麻しん(はしか)の予防接種を受けましょう】

○麻しんは、こわい感染症です

麻しんは春先から初夏にかけて流行する感染症です。感染力はとて強く、免疫のない人がウイルスに接すると、ほとんどの人が感染して発病します。

主な症状は高熱や全身の発しん、激しい咳、下痢などです。また、合併症として、肺炎、脳炎を起こす可能性もあります。

○麻しんにかからないために

麻しんを予防するには、予防接種を受けることが唯一の方法です。対象年齢に該当する場合は、無料で予防接種を受けることができます。(対象年齢は、下の表をご覧ください)

小さい子どもほど重症化しやすいので、1歳になったらできるだけ早めに予防接種をうけましょう。

予防接種の種類	接種方法	対象年齢	
麻しん風しん 混合(MR)	1期	1~2歳未満	
	2期	5~7歳未満のうち小学校就学前の1年間	
	3期		
	4期	高校3年生相当	
		混合ワクチン を1回接種	中学1年生

○予防接種の受け方

平成18年度から、より高い予防の効果をを得るために、第1期、第2期の2回、予防接種を受けるように制度が変わりました。

麻しんと風しんを予防する効果のある麻しん風しん混合MRワクチンを第1期、第2期にそれぞれ1回ずつ接種します。

対象になるかたには、詳しい案内と接種の際に必要な予診票が入った通知が送られます。受けられる医療機関一覧を確認し、予約をしてから受けてください。

○第3期、第4期とは?

平成20年度から5年間にわたって実施される予防接種です。第2期を接種していない世代が2回目の接種をするためのものですので、3回目、4回目の接種ということではありません。

健康 ひろばの「予防接種」の欄(27ページ)もご覧ください。

子育て支援

①みんなであそぼう

1~3歳児の親子で楽しむいろいろな遊びや、子育てに関する講習など年齢別に子育てのヒントや遊びを提供します。

●9カ月~1歳の親子(7・12・3月)…各10組

●1歳児の親子 } (毎月)…各15組

●2~3歳児の親子 }

●講習・イベント(1~3歳児の親子)・(5~7月・10月・12~3月)…各20組

☆参加申し込みは1カ月1回となります。

☆詳細は、4月号からの広報かわぐちでお知らせします。

②親子サークル

0歳児を持つ親子の仲間づくりの場

初めて子育てをするお母さんと子どもが集まり、交流を深めます。

*期間 第1期…5月~6月

第2期…10月~11月 } *各期5回コースで10組

第3期…1月~2月

③園庭開放

保育所の庭を9:30~11:00まで開放します。予約は必要ありません。

3月の園庭開放は11日(水)・12日(木)です。

10時までにお入りください。(受付は9:30~10:00です。)

*申し込み・問い合わせ…子育て支援センター

南青木保育所 ☎251-7249 (受付時間 月曜日~金曜日)

戸塚西保育所 ☎298-4952 (13:00~16:00)

③育児相談

日時…毎週月~金曜日 13:00~16:00

場所…南青木保育所 ☎251-7261

戸塚西保育所 ☎295-0930

※次の場所でも「子育て親子の交流の場の提供」「子育てに関する相談」「子育て情報の提供」を毎日実施しています。また講座などのイベントもあります。詳細は各保育園に問い合わせください。

●川口駅前保育園地域子育て支援センター(川口1-1-1) ☎222-6011

●川口こども園(安行領根岸1291) ☎286-0069

●キッズプラザアスク東川口保育園(戸塚4-21-1) ☎298-0083

健康ガイド

Health Care Digest

健康アドバイス



「痛みとペインクリニック」

医療センター 麻酔科
副部長

荒川 一 男

ペインクリニックとは「痛みを専門に診療する臨床科」という意味で、麻酔科の医師が主体となって診療を行っています。痛みが起る原因は、大きく次の3つに分けられます。

- ① 体に傷害が発生した場合、例えば骨折した腕が痛む原因は、骨の障害
- ② 痛みを伝える神経に障害のある場合、例えば脳卒中後に半身に出現する痛みの原因は、脳卒中による神経の障害
- ③ 精神心因的な問題のある場合、例えば恋に破れて胸が痛い訴える痛みの原因は、失恋による精神心因的問題。

このように単独の原因によって痛みが起ることもありますが、慢性痛では①、②、③の全てが原因として混在し、痛みが続いていることもまれではありません。従って、

痛みの診療とは、原因を診断しそれに対する適切な治療法を選択することであって、ただ鎮痛薬を処方するという単純なものではありません。

このためペインクリニックでは外科、内科、整形外科、精神科(当院では休診中)など多くの臨床科と連携して診療を行っています。治療手段として神経ブロック、レーザー照射、薬物療法、認知行動療法などを用いていますが、現在の医学では完全に取り除くことのできない痛みが存在することも事実です。その場合、ペインクリニックでは痛みがあっても生活の質を維持できる方法を患者のみならず一緒に考えていきます。

いろいろな治療を受けても痛みから解放されないと悩みのかたは、ペインクリニックを受診してみてください。

教室のご案内

費用…無料 場所…保健センター

教室名	日時	内容	講師	対象	申込締切(必着日)
両親教室	4月21日(火) 12:45~16:00	① 講義 「赤ちゃんの健康と病気について」 ② 実習 「赤ちゃんの沐浴」など	① 医師 ② 保健師 など	出産予定月 平成21年7月~9月の夫婦 定員 36組	3月18日(水)
母親教室	1日目 4月2日(木) 13:00~16:00 ※(3日目の実習のみの参加もできます)	妊娠中から産褥期の過ごし方 妊娠後期の生活	医師または助産師 保健師	出産予定月 平成21年7月~9月の妊婦 定員 48人	3月11日(水)
	2日目 4月3日(金) 13:00~16:00	妊産婦の栄養 赤ちゃんの育てかた	栄養士 保健師	※3日目は体を動かします ので主治医に相談の上 参加ください。	
	3日目※実習 4月10日(金) 13:00~16:00	お産の経過と妊婦体操、赤ちゃんの沐浴	助産師 保健師 など		
離乳食講習会	4月28日(火) Aコース10:00~11:10 Bコース11:15~12:25 (希望のコースに添えないことがあります。)	離乳食初期の進め方のお話、試食	栄養士	平成20年11月~平成21年1月生まれの乳児とその保護者 定員 各コース30組	3月17日(火)

★申し込み・問い合わせ…保健センター

はがきに「4月〇〇教室〇コース希望」(母親教室実習のみ参加希望者は「実習のみ参加」と記入の上、参加するかたの氏名(ふりがな)、生年月日、〒、住所、電話番号、出産予定日または子の生年月日を記入し保健センターへ。申し込み多数の場合は抽選。先着順ではありません。抽選結果は教室開催日1週間前までに通知します。託児はありません。1つの教室につき、1枚のはがきで申し込みください。

結核・肺がん検診

期日	場所	受付時間
3月12日(木)	芝北公民館	男性 9:30~10:00 女性 10:00~10:30
3月17日(火)	芝西公民館	
4月9日(木)	芝園公民館	男性 9:30~10:00 女性 10:00~10:30
4月10日(金)	南平公民館	
4月20日(月)	保健センター	
4月21日(火)	安行公民館	
4月28日(火)	青木公民館	

※受付時間内に、直接会場にお越しください。

対象…川口市に住民登録があり、40歳以上のかた

※職場で健康診断を受けられるかたは対象外です。

※受診は年度1回です。症状のあるかたは検診ではなく、医療機関を受診してください。

内容…胸部エックス線撮影(問診で肺がんハイリスク者のみ喀痰検査の対象)

※検診結果通知は、2カ月ほどかかります。

費用…無料(喀痰検査を受けるかたは容器代300円)

問い合わせ…保健センター

こころの健康相談

日時…3月3日(火)・10日(火)・17日(火)

午後(予約制)

内容…心の悩みや心の病の相談、社会復帰や地域生活の支援。

担当…精神保健福祉士・保健師

費用…無料

場所…申し込み…保健センター

成人健康相談

期日	受付時間	場所	追加の相談
毎週月・金曜日(4月は、4月20日のみ)	9:30~11:00 9:30~10:30	保健センター	栄養(3月16日) 栄養(4月20日)
3月5日(木)		戸塚西公民館	栄養・リハ
3月12日(木)		芝北公民館	栄養・歯科
3月17日(火)		芝西公民館	栄養・歯科
4月9日(木)	9:30~10:30	芝園公民館	栄養・リハ
4月10日(金)		南平公民館	栄養
4月21日(火)		安行公民館	栄養
4月28日(火)		青木公民館	栄養

※受付時間内に、直接会場にお越しください。

対象…健康について相談のある市民のかた

内容…血圧測定、検尿、体脂肪(素足で測定)・腹囲・体重測定、各種健康相談

※禁煙相談も行っていきます。

持ち物…健康手帳(持っていないかたはその場で発行します)

問い合わせ…保健センター

訪問歯科健康診査

対象…おおむね65歳以上の寝たきり、またはこれに準ずるかた。

内容…口のなかの衛生状況・入れ歯の使用

方法…歯周病・虫歯予防などの相談。

歯科治療の必要性の判断。

費用…無料(ただし、健診のあと必要になった治療は有料です)

申し込み・問い合わせ…保健センター

健康 ひろば

Health Care Community

●保健センター

☎256-2022 FAX256-2023
〒332-0026 南町1-9-20

●神根保健ステーション ☎297-8300
〒333-0835 道合1421

●芝保健ステーション ☎264-3506
〒333-0865 伊刈20

●新郷保健ステーション ☎280-1725
〒334-0073 赤井1055

●南平保健ステーション ☎225-2724
〒332-0006 末広3-7-21

●戸塚保健ステーション ☎298-0271
〒333-0811 戸塚4552

●保健衛生課(市民会館内)

☎258-1110(代)
〒332-8601 青木2-1-1

●埼玉県川口保健所

☎262-6111
〒333-0842 前川1-11-1

●埼玉こどもを虐待から守る会の電話相談

☎048-835-2699
(月~金曜日(祝日を除く) 10:00~16:00)

●もしもし健康相談

(乳幼児・妊婦・生活習慣病・その他)
☎251-9222 (月~金曜日(祝日を除く) 13:00~16:00)

特定不妊治療助成金

対象…県の指定医療機関で、体外受精または

顕微授精の治療を受けた県内在住の

法律上の夫婦で、前年の夫婦の所得合計額

が730万円未満のかた※卵子採取に至ら

ず治療を中止した場合は対象外。

内容…1回の治療につき10万円まで、1年度

あたり2回を限度に通算5年間。

手続き…原則として治療を行った年度内に

必要書類を添付して申請。

申し込み…川口保健所

問い合わせ…川口保健所 ☎262-6111

県健康づくり支援課 ☎048-830-3561

予防接種

○法律で定められた子どもの予防接種のうち、ポリオは年に3期、公民館などの会場で集団接種を行っています。それ以外(三種混合、二種混合、BCG、麻しん・風しん)は個別で行っています。市が委託している医療機関で予約の上、受けてください。費用は無料、実施期間は通年です。

○それぞれの予防接種について、新しく対象となるかたには、詳しい案内と接種の際に必要な予防票を送付しています。送られてきた通知と、市が配布している予防接種の冊子をよく読み、決められた期間内に接種してください。

○生ワクチン(ポリオ、BCG、麻しん、風しん、麻しん風しん混合、おたふくかぜ、水ぼうそう)の予防接種をしてから27日間以上、そのほかの予防接種をしてから6日間以上の間隔をあけて、次の予防接種を受けてください。

麻しん風しん予防接種はお済みですか？

今年度、中学1年生(平成7年4月2日～平成8年4月1日生まれ)のかた、および高校3年生相当(平成2年4月2日～平成3年4月1日生まれ)のかたは麻しん風しん予防接種の対象になっています。無料で受けられる期間は3月31日(火)までですので、受けていない場合は早めに予約をして受けましょう。

問い合わせ…保健センター

「子ども予防接種週間」のお知らせ

2月28日(土)～3月8日(日)は「子ども予防接種週間」です。この期間中、下記の医療機関では通常の診療時間以外に土曜日、日曜日、平日の夜間(18時から20時ごろ)にも、予防接種を受けることができますので、普段、都合をつけることが難しいかたは、この機会にぜひ接種しましょう。

※医療機関ごとに実施日・時間が異なりますので、電話で確認し、予約をしてから受けてください。

医療機関名	電話番号
あかお医院	250-3600
厚川医院	295-2800
おおしまこどもクリニック	227-1677
河西外科脳神経外科	224-1600
鹿島診療所	282-3855
金沢クリニック	250-5551
国松医院	266-1417
桑川内科医院	294-6833
埼玉協同病院	296-4771
芝園地診療所	266-5217
清水医院	253-0191
下条医院	266-1134
仁愛病院	251-5501
つちやこどもクリニック	251-9915
並木小児科クリニック	253-3994
はままつ内科・外科クリニック	288-8600
東川口病院	295-1000
平井こどもクリニック	290-4155
保木診療所	295-3332
丸山クリニック	294-9788
森医院	266-0622
吉田クリニック	222-7677
リボンシテイクリニック	240-1501
若林小児科内科医院	267-2800
大河原医院(鳩ヶ谷市)	281-0150
こばやしこどもクリニック(鳩ヶ谷市)	280-1277
今野医院(鳩ヶ谷市)	282-5020
鳩ヶ谷米山クリニック(鳩ヶ谷市)	288-6333
フクダ内科(鳩ヶ谷市)	282-6000

ソーシャルクラブのご案内

日時…毎週水曜日(月4回)9:30～15:00
 対象…市民で、主に統合失調症のかた
 活動内容…社会参加の第1歩として、運動、音楽レク、料理、勉強会などのグループ活動
 場所・問い合わせ…保健センター

胃がん検診(申し込み制)

バリウムを飲みX線撮影による集団検診を公民館など(15会場)で実施します。

※検診結果通知は2カ月ほどかかります。

申込受付期間…第1回3月3日(火)～25日(水)(第2回申込受付は7月予定)

検診実施期間…6月～12月 予定(8月除く)

※検診日時・会場の通知はがきは、6月受診のかたから順次発送します。

対象…川口市内に住民登録があり、40歳以上のかた(勤務先で受診機会のあるかたは対象外)

※以下のかたは検診を受けられません…

- ①妊娠中または妊娠の可能性があるかた
- ②腸閉塞またはその疑いがあるかた
- ③バリウム・造影剤・下剤で発疹などの症状が出たことがあるかた
- ④胃腸の手術を受けたことがあるかた、または治療中のかた。

※症状のあるかたは、検診ではなく医療機関を受診してください。

費用…500円(検診時徴収)

申し込み…市民会館1階保健衛生課、各支所、川口駅前行政センター、西川口駅・蕨駅前芝園地・各公民館、中央ふれあい館、婦人会館、東・西・芝スポーツセンター、保健センターの窓口で申込用紙に記入し、提出してください。

※申込用紙は市ホームページからもダウンロードできます。

問い合わせ…保健センター

妊婦一般健康診査のお知らせ

～妊娠したら、早めに母子健康手帳をもらいましょう～

妊娠届時に、母子健康手帳の交付とともに妊婦一般健康診査の受診票5回分と子宮頸がん検診・HIV抗体検査受診票をお渡します。また、出産予定日35歳以上のかたには超音波検査の受診票(1回分)を母子健康手帳交付の翌月に郵送します。転入されたかたは前市区町村の受診票は使えませんので、改めて川口市の受診票の交付を受けてください。

妊婦健康診査は母体の健康と赤ちゃんの健全な発育のためにとっても大切です。必ず受診しましょう。

問い合わせ…保健センター

※妊娠届出書は、市ホームページからダウンロードできます。

子どもの健康診査・相談

個人通知でお知らせします。詳細は通知をご確認ください。届いていない場合はご連絡ください。

3月の対象者 受診票がないと受けられません

	対象	方法
3・4カ月児	平成20年12月生まれ	委託医療機関
10カ月児	平成20年5月生まれ	集団(相談)
1歳6カ月児	平成19年9月生まれ	委託医療機関
Ⅱ 歯科	Ⅱ	委託歯科医療機関
3歳児	平成17年9月生まれ	集団健診

乳幼児の健康診査は母子保健法に基づき実施しています。子どもの発育発達の確認、疾病や異常などの予防や早期発見など、子どもの健康管理に必要な内容です。特に3歳児健康診査は幼児期の総合的な健診として大切な機会です。医師、歯科医師、歯科衛生士、臨床心理士、栄養士、保育士、保健師、看護師など専門スタッフに依頼して実施しています。ぜひ受けましょう。

幼児相談

日時・場所…3月6日(金)・4月3日(金)
 9:00～10:00 保健センター
 4月21日(火)
 9:30～10:30 戸塚スポーツセンター

対象…1～6歳の幼児
 費用…無料
 内容…ことば・発育・発達などの相談。
 申し込み…保健センター電話予約

妊産婦・新生児訪問

保健センターでは、妊産婦や新生児の家庭を、保健師や助産師が必要に応じて訪問しています。出生連絡票は、出産後早めに保健センターに提出してください。

問い合わせ…保健センター

ことばのリハビリ教室

対象…脳梗塞などの後遺症で、言葉に障害があり、日常生活に不自由を感じている64歳までの市民のかたおよびその家族(医療機関などで言語訓練中のかたは除きます)

申し込み・問い合わせ…保健センター

今月の献血

期日	時間	場所
3月3日(火)	13:30～15:30	前川公民館
3月4日(水)	13:30～15:30	神根公民館
3月6日(金)	10:00～12:00	朝日公民館
	14:00～16:00	西公民館
3月17日(火)	10:00～15:30	西川口公民館
	10:00～12:00	戸塚公民館
3月18日(水)	10:00～12:00	朝日東公民館
	13:30～15:30	川口信用金庫本店
3月19日(木)	10:00～12:00	新郷公民館
3月24日(火)	13:30～15:30	芝公民館
	10:00～16:00	イオンモール川口キャラ
3月26日(木)	10:00～12:00	北スポーツセンター
	10:00～12:00	上青木公民館
3月27日(金)	14:00～16:00	リサイクルプラザ
	10:00～15:30	青木公民館

※なお、川口駅献血ルームでは毎日献血を受け付けています(10:00～17:30 年末年始を除く)。川口駅献血ルームの問い合わせ…0120-353-611

市長の ふれあい訪問



「川口市ラグビーフットボール協会」

平成9年に設立され、現在7団体、約300人の会員で構成。大会や講習会の開催、高校生強化試合、ジュニア強化練習会の実施するなど、競技力の向上、普及・促進を目的に活動している「川口市ラグビーフットボール協会」を岡村市長が訪問。その活動内容などをお聞きしました。

市長 みなさんこんにちは。本格的な春の訪れが待ち遠しい、弥生3月を迎えました。今月の市長のふれあい訪問は、「川口市ラグビーフットボール協会」のみなさんです。どうぞよろしくお聞きいたします。

まずはじめにお聞きしますが、ラグビーフットボール協会は、何年に発足したのですか。

小嶋 平成9年に発足しました。現在は、協会チームやスクール生徒の母親で結成した女性チームなど、7団体が加盟しています。

市村 ラグビー団体が一つにまとまれば、団体相互の協調と親睦が、さらに図れるのではとの思いから、この協会を立ち上げました。

市長 この中で、最長老の西さんにお聞きしますが、現在も、ラグビーをなさっているのですか。

西 75歳になりましたが、まだまだ現役です。昭和21年から現在まで、60年以上続いています。

市長 「ハニーズ」という女性チームがあるそうですね。

太田 5年前に、スクールに参加している子どもたちの母親が集まり発足しました。女性だけのチームは少ないので、川越などへ遠征試合に出かけます。たまに、子どもたちのチームとも試合をします。

市長 協会には、委員会などを設けているのですか。

木村 高校・中学生のレベル向上を目的とした強化委員会、子どもたちにラグビーを好き

になつてもらうための普及・育成委員会などがあります。

長谷川 一昨年に、この協会が中心となって「リリー・アスレチック・クラブ」という総合型地域スポーツクラブを設立しました。

市長 そのクラブは、具体的に、どのような組織のですか。

小嶋 総合型地域スポーツクラブで、ラグビーが中心となつてはいますが、太極拳教室なども行い、「荒川河川敷のグラウンドへ行けば、家族でスポーツが楽しめる」、そんなクラブを目指した地域密着型のクラブです。

市長 白鳥さんは、学生時代からラグビーをやっていたのですか。

白鳥 はい、高校から始めました。現在は、「ワラビズ」という社会人クラブチームに入っています。

市長 ラグビーの魅力を一言で言うとはどうでしょうか。



矢部 自己犠牲の精神、体を張ってタックルしてボールを奪い、味方を優位にするところが魅力だと思います。

市長 ノーサイドという言葉は、ラグビーにしかありませんよね。試合終了後は敵も味方もないという意味もあり、すてきな言葉ですね。ほかには、どのような活動をされているのですか。

木村 タグラグビー教室を開催しています。タグラグビーとは、タックルを行わないラグビーのことで、腰に付けた2本のタグを取り合い、相手ゴールを目指す競技です。小学校の体育の授業にも取り入れられており、市内の小学校で指導しています。

市長 スポーツを通しての青少年活動を、これからも続けていただければと思います。

最後に、今後の抱負などがありましたら、お聞かせください。

小嶋 私の夢ですが、将来、荒川河川敷のグラウンドを緑いっぱい芝生にして、誰もが安全にスポーツが楽しめる場所になったらいいなと思っています。

市長 この輪を広げて、これからも頑張っていただければと思います。私も、ラグビーファンの一人として応援させていただきます。今日はありがとうございました。

ボクとワタシの写真館

1月の赤ちゃん440人誕生

このコーナーでは、3歳未満のお子さんの写真を掲載しています(掲載までに1年半以上かかりますので、現在1歳5カ月未満のお子さんを受け付けています。なお、お子さんの写真は市ホームページにも掲載されます。問い合わせは広報課へ)



鈴木 奨磨(しょうま)ちゃん
2歳1カ月、北原台1
2人のジジ2人のバアバ
ネエネ大好き♡



木崎 文美(あやみ)ちゃん
2歳7カ月、芝富士1
歌と絵本とかげっこが
大好きな女の子です。



安達 羽玖(はく)ちゃん
1歳2カ月、安行
ひょうきんであいきょう
たっぷり♪甘えん坊♡



金子 美羽(みゆ)ちゃん
2歳5カ月、前川町3
2歳の誕生日。
イエーイ!



澁谷 真優(まひろ)ちゃん
1歳5カ月、差間3
毎日、お友達と元気に
遊んでいます。



古屋 晴葵(はるき)ちゃん
2歳5カ月、本町2
歌うの大好き♪
ちよっと照れ屋な女の子♡



杉山 翔大(しょうだい)ちゃん
1歳8カ月、北園町
保育園大好き!!
毎日元気に行ってる♪



本戸理香子(りかこ)ちゃん
1歳4カ月、戸塚3
「いないいないばあ」と
遊ぶの大好き



山下 航(わたる)ちゃん
1歳5カ月、飯塚2
大地にに大好き♡
みんなに愛されています♡



伊藤 駿祐(しゅんすけ)ちゃん
1歳8カ月、安行原
車が好き!
みーちゃんいっぱい遊んで♡



坂口 咲菜(さきな)ちゃん
2歳6カ月、芝
陽斗にに、陽向ににに
だ〜いすき♡



浅見 卓哉(たくや)ちゃん
1歳5カ月、差間1
直矢お兄ちゃん、じいじ、
ばあば、大好き♡



吉田 亜生(あい)ちゃん
2歳5カ月、幸町1
ポーニョ ポーニョ♪
まんまるおなかの元気な子♡



久保田陸人(りくと)ちゃん
2歳7カ月、飯塚3
トーマスと電車と
なな(姉)が大好きです♡



堀 栞太(かんた)ちゃん
1歳6カ月、久左衛門新田
どすこい かんただよ☆



佐野 葵彩(あおい)ちゃん
2歳6カ月、芝西1
元気で明るく素直な
女の子に育ってね♡

ひと

大人と子どもの架け橋に

木のおもちゃ職人

小松 和人さん(栄町1)

十畳ほどの小さな作業場に
木材を加工する機械の音が響
く。ここに鋳物の木型技術を

木のおもちゃに注ぎ込む28歳
の青年がいる。鋳物の木型職
人の父と、保育の会社を営む
母、その両方をつなげる仕事
がしたいと、弱冠23歳で木
のおもちゃ職人を志した。自
分の子どもに木の三輪車を贈
ったところすぐ喜んでくれ
たことも弾みをつけた。その
後、丸みのある10センチ程の車
のおもちゃや、5センチ程のドンダ
リのおもちゃなども作った。
木には温もりがあり、作り手
の想いが伝わりやすいという
木のおもちゃを作り、そして
売る、おもちゃ職人という市
場もない未知の世界へと足を
踏み入れていった。

初めのうちは、絶望や挫折
を数えきれない程味わったが、
こだわりの木には捨てなかつた。
特に素材には、ヒノキやカツ
ラ、サクラ、クルミなど10種
類以上の木材と同じおもち
やを作り、徹底的に比較した。
試行錯誤の末、ドイツから輸
入したブナの木に辿りついた。
「ブナの木は色が優しく、節
も少ない。特に硬さは絶妙で、
おもちゃには最適でした」と
話す。
また、遊ぶ子どもの視点と
気持ちが一番に考えるという
安全面はもちろんのこと、子
ども自身が創造して楽しめる
おもちゃ作りを追究し続けて
いる。さらに、大人への心配
りも決して忘れない。「世間
には、子どもと接するのが苦
手な大人や、どう接したらよ
いか分からない大人も大勢い
ると思います。そんな時、お
もちゃが大人と子どもの遊ば
きつかけをつくる架け橋にな
れば、本当に嬉しいことで
すね」と胸の奥に秘めた、熱
い想いを語る。
「おもちゃで遊んだことが、
いつか大人と子どものかげが
えのない思い出となり、そこ
から、人との関わりの大切さ
を感じてもらえたら最高です」
と、おもちゃへ対する想いは
人一倍強い。(茂)



文芸

短歌

金子富美子 選

どんと焼く炎の赤し高だかど上がるや子等の
顔も赤しよ 差間1 土田 富栄
元朝の鎮守みやしろ初参り五歳の曾孫に吾が
掌あづけて 安行原 高橋 方子
新年の計を遺影の子に伝ふ応へなけれど領く
がごと 安行藤八 木村 玲子

俳句

上井 正司 選

春隣り水ふくらんであるやうな 赤井4 倉川 和子
手の中に寄せれば木の実遊び出す 前川1 笹川 清子
富士入れて蒼き湖蝶わたる 芝呂根町 佐藤まこと
日脚伸び西に映ゆるは苔雲 新堀 浜田 輝子
冬麗ら音なく進む飛行船 並木元町 鹿毛 み月

川柳

新井 愁思 選

バレンタイン恋は方程式で解く 川口1 松岡恵美子
花束に千のこばを語らせる 飯塚2 川瀬伊津子
貧を経た母の遺品が掌に論ず 川口4 富田千恵子

投稿されるかたへ、はがきに〒、住所(氏名・
電話番号・部門を明記の上、1人3首(句)
以内を毎月月末までに広報課文芸係へ。投
稿は1人1枚1部門のみとし、漢字にはふ
りがなを。作品は添削することがあります。

● **洋蘭展** が2月7日から9日まで、グリーンセンターで開催され、香りの体験コーナーでは甘い香りや、爽やかな香りを多くのかたが楽しみました。



● **川口市体育三賞授与式** が1月30日、リリアで開催。市民体育の向上に尽力されたかたがたや、全国大会などで優勝するなどの輝かしい成績を収めた個人・チームに各賞が授与されました。



● **節分豆まき大会** が1月25日、グリーンセンターで行われ、家族連れで人形劇を楽しんだあと、まかれた豆をみんなで拾い合いました。



● **川口市男女共同参画フォーラム** が2月7日、リリアで開催。市民グループの活動報告や講習会のほか、オカリナや琴の演奏、ダンスの舞台発表に多くのかたが訪れ、交流を深めました。



COMMUNITY

KEY

● **お雛さま作り** が2月14日、芝児童センターで行われ、お年寄りから子どもまでが参加し、ハマグリ貝殻に着物の端切れ生地を貼り付けて、かわいいお雛さまを作りました。



● **春のコンテナガーデン講習会** が2月7日、緑化センターで開催され、春の草花を使い、コンテナへ上手に寄せ植えする方法などを多くのかたが学びました。



ACTIVITY



● **川口市テロ対策訓練** が1月25日、市内の大型ショッピングセンターを中心に行われ、大型店舗で化学剤テロが発生したと想定し、市、陸上自衛隊、埼玉県警、医療機関、町会などが参加した大規模訓練を実施しました。



3月 十日曜・祝日当番医

3/1 日	河合病院(外・内)	領家3-6-7	222-0190
	山森小児科(小・内)	幸町1-7-1-2F	254-3332
	金沢クリニック(内・小・循・消)	飯塚3-2-1	250-5551
	佐藤整形外科クリニック(整・リハビリ)	並木1-10-12	253-9955
	二階堂歯科医院(歯)	南町2-9-23	252-7222
8 日	芝園団地歯科医院(歯)	芝園町3-9-101	269-6151
	埼玉厚生病院(外・内)	鳩・南6-5-5	281-7611
	さとろレディースクリニック(産・婦)	青木1-5-25	252-1103
	川口診療所(内・消)	仲町1-36	252-5512
	スマイル内科小児科クリニック(内・小)	戸塚1-5-30-2F	297-8210
15 日	緒方歯科医院(歯)	中青木4-8-19	251-5262
	耳鼻咽喉科・歯科 渋谷医院(歯)	鳩・坂下町2-2-16	281-3374
	はとかや病院(内・皮)	鳩・坂下町4-16-26	281-1468
	さいわい診療所(内)	中青木4-1-20	251-6002
	川口眼科(眼)	飯塚2-2-14	252-6341
20 祝	とろごえクリニック(内・胃・消化・小・外・皮・リハビリ)	差間3-17-36	298-7577
	篠木歯科(歯)	幸町2-8-38	254-0118
	ながせ歯科クリニック(歯)	上青木西4-15-17	269-9080
	鳩ヶ谷中央病院(内・循・消・呼)	鳩・桜町6-12-55	281-6131
	井上医院(内・小・アレルギー・呼・循)	西青木3-10-24	251-7288
22 日	仁愛医院(内・小・外・皮)	川口3-2-1-102	251-5501
	深川眼科(眼)	長蔵1-23-31	298-5505
	橋本歯科医院(歯)	栄町1-1-20	254-3810
	彩歯科クリニック(歯)	戸塚2-28-10マルエツ側川口2F	298-0191
	川口誠和病院(内・外・脳外)	江戸3-35-46	285-0661
29 日	大熊皮膚科クリニック(皮)	上青木6-10-11	268-8366
	澤辺医院(内・小)	飯塚1-18-1	251-6617
	リハビリテーションクリニック社(内・小・補・リハビリ・整)	赤芝新田10-1	295-1062
	三和歯科医院(歯)	西川口1-16-9	251-4578
	清水歯科医院(歯)	新堀町3-2	285-4488
4/5 日	済生会川口総合病院(内科系・外科系)	西川口5-11-5	253-1551
	小坂医院(内・小)	中青木2-23-30	255-0678
	篠田耳鼻咽喉科医院(耳)	川口4-2-36-1F	252-4046
	堀クリニック(外・胃・整・内)	戸塚3-27-14	296-2622
	西川歯科クリニック(歯)	並木2-21-3中ビル3F	253-4280
4/5 日	安部歯科医院(歯)	伊刈414オースコード2F	269-6846
	武南病院(内・リハビリ・消・外)	東本郷2026	284-2811
	桜井眼科医院(眼)	中青木4-14-15	256-0003
	おおしまこどもクリニック(小・アレルギー)	本町4-4-16-2F	227-1677
	東浦和耳鼻咽喉科(耳)	柳崎4-28-32	268-2671
4/5 日	吉野歯科医院(歯)	幸町3-8-46-202A	252-3390
	浜田歯科医院(歯)	芝中田1-29-12	266-3111

※理学診療科はリハビリテーション科となっており、「リハビリ」と表示しています。
※診療時間は、9:00~12:00、13:00~17:00です。急性の病気がけがに限り診療します。なお、往診はしません。

小児夜間救急診療当番医

期日	曜日	20時~23時			23時~翌日8時
		医療機関名	住所	電話番号	
3/1	日	医療センター	西新井宿180	287-2525	医療セ
2	月	平井こどもクリニック	東川口5-30-6	290-4155	医療セ
3	火	あかちゃんこどものクリニック	栄町1-12-21-203	250-5670	済生会
4	水	白石内科小児科医院	鳩・坂下町1-12-6	281-1369	医療セ
5	木	本田小児科クリニック	西川口2-10-8-2F	253-2223	医療セ
6	金	埼玉協同病院	木曾呂1317	296-4771	協同病
7	土	医療センター	西新井宿180	287-2525	医療セ
8	日	医療センター	西新井宿180	287-2525	医療セ
9	月	若林小児科内科医院	芝7016	267-2800	医療セ
10	火	仁愛医院	川口3-2-1-102	251-5501	済生会
11	水	澤辺医院	飯塚1-18-1	251-6617	医療セ
12	木	下条医院	芝中田1-30-8	266-1134	医療セ
13	金	埼玉協同病院	木曾呂1317	296-4771	協同病
14	土	医療センター	西新井宿180	287-2525	医療セ
15	日	医療センター	西新井宿180	287-2525	医療セ
16	月	若林小児科内科医院	芝7016	267-2800	医療セ
17	火	田近医院	芝中田1-26-21	265-1974	済生会
18	水	今野医院	鳩・南7-27-15	282-5020	医療セ
19	木	新谷医院	前川町4-564-1	265-5578	医療セ
20	祝	埼玉協同病院	木曾呂1317	296-4771	協同病
21	土	医療センター	西新井宿180	287-2525	医療セ
22	日	医療センター	西新井宿180	287-2525	医療セ
23	月	森医院	前川4-31-12	266-0622	医療セ
24	火	さの小児科クリニック	芝西2-27-16-2F	265-7638	済生会
25	水	益子病院	芝中田2-48-6	267-2211	医療セ
26	木	小林医院	戸塚東3-6-8	297-8492	医療セ
27	金	埼玉協同病院	木曾呂1317	296-4771	協同病
28	土	医療センター	西新井宿180	287-2525	医療セ
29	日	医療センター	西新井宿180	287-2525	医療セ
30	月	杉本こどもクリニック	鳩・南4-26-1	288-7339	医療セ
31	火	こばやしこどもクリニック	鳩・辻1573-1F	280-1277	済生会
4/1	水	鹿嶋医院	領家1-23-15	222-4858	医療セ
2	木	川口第一クリニック	元郷2-15-3	225-3800	医療セ
3	金	埼玉協同病院	木曾呂1317	296-4771	協同病
4	土	医療センター	西新井宿180	287-2525	医療セ
5	日	医療センター	西新井宿180	287-2525	医療セ
6	月	なかち小児科医院	本町3-2-7-204	222-7011	医療セ
7	火	おおしまこどもクリニック	本町4-4-16-202	227-1677	済生会

◎小児夜間救急診療は、子どもの救急患者さんを診療するためのものです。
◎埼玉県小児救急電話相談(子どもの急病時の家庭での対処方法などの助言)
☎【#8000】(NTTプッシュ回線の場合)
☎048-833-7922 (IP電話、ひかり電話、ダイヤル回線などの場合)
相談受付時間 ・ 平日(月~土曜日) 19:00~23:00
・ 休日(日曜・祝日・年末年始) 9:00~23:00
◎上記一覧表にある23時~翌日8時の医療機関の連絡先
・ 川口市立医療センター(略称 医療セ) ☎287-2525
・ 済生会川口総合病院(略称 済生会) ☎253-1551
・ 埼玉協同病院(略称 協同病) ☎296-4771
◎川口医師会の医療機関と上記の3医療機関が当番で診療しますので、診療時間を厳守されるようお願いいたします。

- ◎当番医や診療科は、事情により変更することがあります。受診前には必ず当日の当番医に電話で確認ください。
- ◎小児夜間救急診療の問い合わせは、くれぐれもおかけ間違いのないようにお願いします。
- ◎当番医が変更になる場合など、最新の情報は、市ホームページに掲載されています。 トップページ>救急・当番医
- ◎社団法人 日本小児科学会(こどもの救急ホームページ) <http://kodomo-qq.jp/>
- ◎『かかりつけ医』普段から安心して相談できて、病気に適切に対処してくれる、かかりつけ医を持ちましょう。
- ◎上記、当番医の問い合わせは保健衛生課へ。 ☎258-1110

ふれあい川口(市広報番組)

- JCN埼玉(9ch)
(3/2~8) 10:30~15:30 (3/9~15) 21:00
- テプコケーブルテレビ(9ch)
(3/9~15) 17:30

拉致問題の解決は市民の願いです
拉致被害者や特定失踪者の真相解明を!
首相にメールやはがきを!
問い合わせ 福祉課庶務係

今月の表紙 案内図



☎048-258-1110(大代表)