

## みんなであそぼう

年齢に応じたあそびを親子で楽しませよう。  
**対**市内在住でおむね1歳(歩行完了児)~未就園児(保育所、幼稚園などに通っていない子ども)と保護者 **定**各10組  
**備**上履き、手拭き、着替え、外靴を入れる袋  
 ※飲み物は各自でご用意ください(お茶またはさ湯)。

| 場所     | 月   | 1歳児             | 2歳児             | 未就園児                          | 時間                             |
|--------|-----|-----------------|-----------------|-------------------------------|--------------------------------|
| 南青木保育所 | 2月  | 15日(木) おひなさまづくり | 28日(木) おひなさまづくり | 1日(木)豆まきごっこ                   | 10:00~11:00<br>(受付は9:30~10:00) |
|        |     | 22日(木) おひなさまづくり | 21日(木) おひなさまづくり | ---                           |                                |
| 戸塚西保育所 | --- | ---             | ---             | ---                           | ---                            |
| 里保育所   | --- | ---             | ---             | 1日(木)豆まきごっこ<br>28日(木)おひなさまづくり | ---                            |

**申**問 1月10日(木)~電話で(月~金曜日13:00~16:00)  
 南青木保育所 ☎048-251-7249  
 戸塚西保育所 ☎048-298-4952  
 里保育所 ☎048-286-6350

## 0歳児サークル「ぴっころ」(第4期 2月)

赤ちゃんとの交流・あそびの場です。  
**内**講師の先生によるベビーマッサージ、身体測定、看護師の話など

| 場所     | 日程(全4回)                      | 時間          |
|--------|------------------------------|-------------|
| 南青木保育所 | 2月6日(木)、13日(木)、20日(木)、27日(木) | 10:00~11:00 |
| 戸塚西保育所 |                              |             |
| 里保育所   |                              |             |

**対**市内在住の令和5年8月1日~10月31日生まれの子どもと保護者で全4回に参加できるかた(保育所・家庭保育室などに在籍のかたを除く)  
**定**各10組  
 ※申し込み多数の場合は抽選。当選後のキャンセルはご遠慮ください。  
**申**問 1月19日(金)までに、保護者氏名、子どもの名前(ふりがな)と性別、生年月日、住所、電話番号、親子自己PRを記入の上、希望する保育所へEメール(件名に「ぴっころ申込」と記入)を  
 南青木保育所 ☎083.04094@city.kawaguchi.saitama.jp  
 戸塚西保育所 ☎083.04095@city.kawaguchi.saitama.jp  
 里保育所 ☎083.04099@city.kawaguchi.saitama.jp

## 園庭開放

地域交流の場としてご利用ください。※要事前申し込み  
**日**1月15日(月)、23日(火)、2月5日(月)、14日(水)  
 9:30~11:00(受付9:30~10:00) ※悪天候中止  
**場**南青木保育所、戸塚西保育所、里保育所  
**申**問 参加希望日の前日までに電話で(月~金曜日13:00~16:00)  
 南青木保育所 ☎048-251-7249  
 戸塚西保育所 ☎048-298-4952  
 里保育所 ☎048-286-6350

## 育児相談

**日**月~金曜日(祝日、年末年始を除く)13:00~16:00  
**場**南青木保育所 ☎048-251-7249  
 戸塚西保育所 ☎048-298-4952  
 里保育所 ☎048-286-6350  
 ※次の施設でも「子育て親子の交流の場の提供」「子育てに関する相談」「子育てで情報提供」を実施しています。また、講座などのイベントもあります。詳細は各施設にお問い合わせください。  
 ●川口駅前保育園(川口1-1-1 キューポ・ラ8階) ☎048-222-6011  
 ●川口こども園「のびのび」(安行領根岸1291) ☎048-286-0069  
 ●アスク東川口保育園(戸塚4-21-1) ☎048-298-0083  
 ●子育て支援センター・フォーマザー(東川口3-8-8 1階) ☎048-291-2713  
 ●汽車ぽっぽ保育園「ぽっぽ」(東川口6-8-19) ☎048-229-6017  
 ●どんぐり保育園「風の子ども広場」(三ツ和1-21-21) ☎048-285-5512  
 ●あいうえお川口(幸町3-10-16 2階) ☎048-240-1620  
 ●汽車ぽっぽ第2保育園「わらべ」(安行吉蔵334-1) ☎048-299-4134  
 ●西川口まさん保育所(並木2-9-9) ☎048-240-3175  
 ●おさなご園「ペテル」(朝日5-7-15) ☎048-223-5846  
 ●はなにこ保育園「はなにこ」(本町3-3-15 1階) ☎048-420-9615  
 ●なぎさ川口宮町保育園(宮町8-10) ☎048-229-0500  
 ●汽車ぽっぽ保育園さざり「はれと」(木曾呂551-1) ☎048-229-2805

## 親子ふれあい体験保育

在宅で子育てをしているかた、保育所の日常に触れてみませんか?  
 保育内容によっては、園庭遊びやお散歩体験ができる場合もあります。  
**日**1月18日(木)9:30~11:00 **場**実施保育所  
**対**市内在住の1~3歳児と保護者 **備**上履き  
**申**問 1月4日(木)~11日(木)13:00~16:00に実施保育所へ電話で  
 ※市ホームページに1年間の実施日と実施保育所の一覧を掲載しています。  
 ※園の行事によって日時を変更する場合があります。  
 ※動きやすい服装でお越しください。

## おやこの遊びひろば

「おやこの遊びひろば in イオンモール川口前川」~おやこのSDGsまつり~  
**内**ステージイベント、エコバッグ作り、フォトスポットなど、おやこの遊びひろばスタッフによるひろば体験ができます。「お父さんと遊ぼう」もお楽しみに!  
**日**1月27日(日)11:00~15:00 **場**イオンモール川口前川 1階サウスコート  
**対**おむね0~3歳児と家族または妊婦 **申**不要  
**問**おやこの遊びひろば窓口(受託会社:㈱コマーム) ☎048-299-2275

## 子育てひろばポッポ

☎048-287-4611

| 行事名  | 日時                      | 対象・定員                              | 申し込み                        |
|--|-------------------------|------------------------------------|-----------------------------|
| 子育て講座<br>「お口のケアと歯の磨き方」<br>※来所とZoomでの同時開催       | 1月25日(木)<br>10:00~11:00 | 0~3歳児と保護者<br>来所20組<br>Zoom10組(先着順) | 1月11日(木)<br>10:00~<br>Eメールで |
| 赤ちゃんママサロン<br>「読み聞かせボランティアによる<br>お話し会/おしゃべりタイム」 | 1月29日(月)<br>13:30~14:30 | 0~11カ月児と保護者<br>10組(先着順)            | 1月22日(月)<br>10:00~<br>Eメールで |

**申**Eメールには、本文に保護者氏名、子どもの名前(ふりがな)と性別、参加時の年齢(月齢)、電話番号、参加方法(子育て講座のみ)を記入  
 ☐poppo.heart.kosodate@gmail.com

## 南鳩ヶ谷地域子育て支援センター

☎048-283-7178

| 行事名  | 日時                                       | 対象・定員   | 申し込み                          |
|--|--|---|-------------------------------|
| おはなしっこ   | 1月10日(木)<br>11:00~11:30                  | 0~3歳児と保護者<br>10組程度(先着順)   | 1月4日(木)<br>9:00~<br>電話または来館で  |
| 子育て講座<br>「離乳食講座」<br>※来館とZoomでの同時開催                           | 1月12日(金)<br>①10:00~10:40<br>②11:00~11:40 | ①離乳中期~後期<br>(おむね7カ月~1歳児と保護者)<br>②離乳初期<br>(5-6カ月児と保護者)<br>③共に来館・オンライン<br>各15組程度(先着順) | 1月4日(木)<br>9:00~<br>電話または来館で  |
| おもちゃの病院<br>~おもちゃドクターによる<br>壊れたおもちゃの修理~                       | 1月15日(月)<br>10:00~11:30<br>☑おもちゃ(1人2点まで) | どなたでも<br>☑部品代がかかる場合があります。   | 不要                            |
| 「ママの折り紙講座」<br>~透かし折り紙で作る<br>ステンドグラス風飾り~                      | 1月18日(木)<br>10:30~11:20                  | 0~3歳児とママ<br>10組(先着順)  | 1月5日(日)<br>9:00~<br>電話または来館で  |
| びび広場~0歳のつどい~<br>子育て情報交換、友達づくり、<br>保健師によるミニ講座<br>「冬のスキンケア」、相談 | 1月19日(金)<br>10:30~11:10                  | 0歳児とママ<br>12組(先着順)  | 1月5日(日)<br>9:00~<br>電話または来館で  |
| たんじょう会<br>~1月誕生児のお祝いと<br>みんなでお楽しみタイム~<br>※誕生児でなくても参加できます     | 1月25日(木)<br>10:30~11:00                  | 0~3歳児と保護者<br>※定員なし  | 不要                            |
| 子育て講座<br>「イヤイヤ期の相談講座」<br>~親子一緒に笑顔で過ごせる<br>ヒントを見つけましょう~       | 2月2日(日)<br>10:30~11:30                   | 1歳6カ月~3歳児と保護者<br>15組程度(先着順)   | 1月17日(水)<br>9:00~<br>電話または来館で |
| 園庭(南鳩ヶ谷保育所)の利用<br>※雨天時はお楽しみ遊びに変更                             | 土曜日<br>11:00~11:50<br>☑外靴を入れる袋           | 0~3歳児と保護者<br>※定員なし  | 不要                            |

※詳細はホームページ、X(旧Twitter)をご確認ください。(@minami\_hatoko)

## 子育てサポートプラザ

☎048-227-2233

| 行事名  | 日時                      | 対象・定員                              | 申し込み                       |
|--|-------------------------|------------------------------------|----------------------------|
| 子育て講座<br>「おっぱい卒業と乳房自己触診」<br>※来所とZoomでの同時開催 | 1月18日(木)<br>10:00~11:00 | 0~3歳児と保護者<br>来所8組、Zoom30組<br>(先着順) | 1月4日(木)<br>10:00~<br>Eメールで |

**申**Eメールには、本文に保護者氏名、子どもの名前(ふりがな)と性別、参加時の年齢(月齢)、電話番号、参加方法を記入  
 ☐plaza.kosodate@gmail.com

## かわぐちファミリー・サポート・センター

☎048-252-3388

子育ての援助を「受けたいかた」と「行いたいかた」との地域助け合いの会員組織です。  
**援助内容**…保育所・幼稚園・放課後児童クラブなどへの送迎、短時間の預かりなど(市内在住の生後6カ月~小学6年生対象の援助)  
**援助活動費**…1時間700円~  
**入会方法**…次の①~③のいずれかの方法で手続きを行います。  
**◆子育ての援助を「受けたいかた」**  
 ①書類の郵送 ホームページの「入会方法」に従い必要書類を郵送  
 ②来所(要予約)9:00~16:00  
**◆子育ての援助を「行いたいかた」**  
 ※援助をしてもらうこともあるが援助を行えるというかたも対象です。  
 ③講習会参加(要予約) ※3日間の受講後、援助活動に参加できます。  
**内**援助活動に関する子どもの世話や遊び、小児看護の基礎知識や事故防止、救命講習など  
**日**場 1月23日(火)10:00~14:40  
 24日(水)10:00~14:40 青木会館  
 25日(木)10:00~13:00  
**定**16人(先着順)  
**申**問 ②③は、かわぐちファミリー・サポート・センターへ電話で(月~金曜日(祝日、年末年始を除く)9:00~17:00)  
 ※詳細はホームページをご確認ください。

オンライン事業  
実施中!!



当マークが付いているイベント・講座は、オンラインコミュニケーションアプリ「Zoom」などを利用した事業です。事前にアプリをインストールする必要があります。なお、通信費などは自己負担になります。詳細は各施設へお問い合わせください。



子育てページ

# 児童センター

休所日…火曜日、祝日、1月1日祝～1月4日休  
※車でのお来所はご遠慮ください。

## 戸塚児童センター あすぱる

☎048-294-7550

### 冬のお話し会

内「ととけっこのへや」の皆さんのお話し会  
日1月7日(日)14:00～14:30  
対4歳児～小学生(幼児は保護者同伴)  
定10人(先着順)  
申受付中(電話可)

### ママのおしゃべりカフェ

内地域の子育て情報を交換して友達になろう。  
日1月12日(金)10:00～11:00  
対初参加の0歳児と保護者  
定8組(先着順)  
申受付中(電話可)

### 親子で楽しむ絵本とわらべうた ～ととけっこのへや～

日1月15日(月)①10:00～10:30  
②11:00～11:30  
対①1～3歳児と保護者  
②0歳児と保護者  
定各10組(先着順)  
申受付中(電話可)

### リズムで遊ぼう

内体を動かして遊ぼう。  
日1月18日(木)10:10～10:50  
11:10～11:50  
対1～3歳児と保護者  
定各15組(先着順)  
申受付中(電話可)

### 歯科衛生士による歯みがき講座

日1月19日(金)10:00～11:30  
対歯が生えてくる7～11カ月児と保護者  
定12組(先着順)  
申受付中(電話可)

### 親子クッキング ～ちぎりパン作り～

日1月20日(土)10:30～11:50  
対4歳以上の幼児と保護者  
定8組(先着順)  
¥200円  
持エプロン、三角巾、マスク、持ち帰り用容器(必要なかた)  
申1月10日(木)10:00～(電話可)

### おもちゃの病院 ～壊れたおもちゃの修理～

日1月22日(月)10:00～11:30  
¥無料(部品代がかかる場合があります)  
持おもちゃ(1人2点まで)  
申1月7日(日)10:00～(電話可)

### おもちゃ図書館

日1月24日(水)9:40～10:40  
10:50～11:50  
対10カ月以上の乳幼児と保護者  
定各5組(先着順)  
申1月10日(木)10:00～(電話可)

### 親子で遊ぼうびよびよDay

内雪遊びごっこをしよう。  
※保健師による「事故予防について」のお話があります。  
日1月26日(金)10:00～10:45  
11:10～11:55  
対首のすわった0歳児と保護者  
定各15組(先着順)  
申1月12日(金)10:00～(電話可)



## 芝児童センター

☎048-268-4308  
☎048-268-4309

### 親子ふれあいランド(幼児クラブ)体験会

内令和6年度開催の親子ふれあいランドの体験会  
日1月11日(木)10:00～10:40  
対令和3年4月2日～令和4年4月1日生まれと保護者  
定15組(先着順)  
申1月5日(金)10:00～(電話可)

### おもちゃ図書館

内ボランティアと一緒におもちゃで遊びましょう。障害があるお子さんも気軽にご参加ください。  
日1月19日(金)9:40～10:40  
10:50～11:50  
対6カ月以上の乳幼児と保護者  
定各8組(先着順)  
申1月12日(金)10:00～(電話可)



### おもちゃの病院

内おもちゃドクターによるおもちゃの診断と修理  
日1月21日(日)13:30～16:00(受付は15:30まで)  
定15人(先着順)  
¥無料(部品代がかかる場合があります)  
持おもちゃ(1人2点まで)  
申1月14日(日)10:00～(電話可)

### はぐはぐランド

内パラバルーンで遊ぼう。  
日1月24日(水)10:00～10:40  
対0歳児と保護者  
定15組(先着順)  
申1月17日(木)10:00～(電話可)  
持赤ちゃんを寝かせる敷物(バスタオルなど)、母子手帳(身長・体重の計測を希望する場合)



## 鳩ヶ谷こども館

☎048-285-2425

### 書き初め練習会

日1月5日(金)14:00～15:30  
対小学生以上  
定10人(先着順)  
持書道用具一式、半紙、新聞紙、手本、雑巾  
申受付中(電話可)

### アートクラブ ～絵馬づくり～

日1月6日(土)10:30～11:30  
対4歳児～小学生(幼児は保護者同伴)  
定10人(先着順)  
持のり、はさみ、セロハンテープ、木工用接着剤  
申受付中(電話可)

### ひよこの会 ～0歳さんとママの遊ぼう会～

日1月12日(金)10:30～11:30  
対0歳児とママ(1歳の誕生日まで)  
定10組(先着順)  
申1月5日(金)9:00～(電話可)

### おはなしこっこ

内こっことさんによる楽しいお話  
日1月26日(金)11:00～11:30  
対どなたでも  
定10人(先着順)  
申1月19日(金)9:00～(電話可)

### 節分会

内その日集まったみんなで遊んじやおう!  
日2月2日(金)10:30～11:30  
対1歳～未就学児と保護者  
定10組(先着順)  
申1月27日(日)9:00～(電話可)

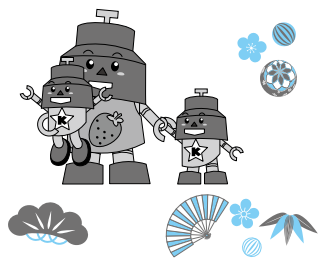

## 南平児童センター

☎048-223-7441

### とことこドライブデー

内コンピカーに乗って遊ぼう。  
日1月15日(月)11:15～11:45  
対幼児と保護者  
申来館時

### 親子わくわく体操教室

日1月19日(金)14:45～15:30  
対2～4歳児と保護者  
定12組(先着順)  
持上履き(親子とも)  
申1月10日(木)13:00～(電話可)

### リトミック

～講師と一緒に音楽遊びをしよう～  
※来館とZoomでの同時開催  
日1月20日(土)10:00～10:40  
対首のすわった0～1歳児と保護者  
定来館20組(先着順)、Zoom4組(先着順)  
申1月11日(木)13:00～(電話可)

### おはなし会

内「ととむ」による楽しいお話  
日1月21日(日)15:30～16:00  
対どなたでも(幼児は保護者同伴)  
申来館時

### ベビードンス

※来館とZoomでの同時開催  
内赤ちゃんを抱っこして踊るペアダンスで心も体もリフレッシュ  
日1月27日(土)11:00～11:45  
対首のすわった3カ月～1歳児と保護者  
定来館10組(先着順)、Zoom4組(先着順)  
持抱っこひも  
申1月18日(木)13:00～(電話可)

### にこにこ赤ちゃん広場

※来館とZoomでの同時開催  
内ワンポイント講座「子どもの食事(離乳食・幼児食)」、親子遊び、交流会、身長・体重の計測、相談(来館のみ)  
日1月29日(月)

| 区分  | 時間          | 対象      | 定員(先着順)         |
|-----|-------------|---------|-----------------|
| ベビー | 10:00～10:45 | 0歳児と保護者 | 来館20組<br>Zoom4組 |
| キッズ | 11:00～11:45 | 1歳児と保護者 | 来館15組<br>Zoom4組 |

持赤ちゃんを寝かせる敷物(バスタオルなど)、上履き(キッズの保護者のみ)、母子手帳(来館で身長・体重の計測を希望する場合)  
申1月22日(月)13:00～(電話可)

### 頑張る子育てパパ・ママ応援企画 ～マネーセミナー～

内家庭でできるお金の教育  
日1月31日(木)10:30～11:30  
対子育て中の保護者(子ども同伴可)  
定7人(先着順)  
申1月21日(日)13:00～(電話可)

### 親子で楽しむわらべうたと絵本

日2月3日(土)11:00～11:30  
対0～2歳児と保護者  
定10組(先着順)  
申1月24日(木)13:00～(電話可)

### SDGsの取り組み

内洋服や小物のリサイクル  
欲しいものがあたらうぞ。  
日2月5日(月)9:30～11:30  
対乳幼児と保護者  
申来館時

