



広報

わがやぶぐち

Public relations magazine of Kawaguchi

今月の特集

- ② 東川口駅前行政センターがOPEN
- ③ JR川口駅中距離電車停車に向けた検討②
- ④ 所得税・個人住民税の定額減税
- ⑤ 歯と口の健康フェスティバル
- ⑦ イイナパークで春祭り
第44回たたら祭り 参加団体募集
- ⑨ 学校給食費の負担軽減策を実施しています
- ⑫ 民生委員・児童委員
- ⑲ 狭あい道路の拡幅等に関する条例を施行します

表紙はご応募いただいたものの中から選ばれた写真です



タイトル:春の青空 撮影者:藤木 真理 さん
撮影場所:飯塚3丁目付近から荒川土手に行く途中

戸塚地域にお住まいのかたはもちろん、**全ての市民の皆さんが便利に利用できる施設**として、東川口駅前行政センターが5月7日(火)に開所します。*東川口駅前行政センターの開所に伴い、戸塚支所は5月2日(木)をもって閉所します。

東川口駅前行政センターの特徴

- ✓ 平日の夜間や土・日曜、祝日も手続きできるようになり、窓口利用がしやすくなります。
[開庁日] 年末年始を除いて原則年中無休
[開庁時間] (平日) 8:30~20:00
(土・日曜、祝日) 8:30~17:00
- ✓ 授乳室2室とキッズスペースを設置し、子育て世帯のかたも安心して利用できます。
- ✓ マンホールトイレ、かまどベンチ、停電時でも空調と電気が使用できる会議室を備えるなど災害に強い施設です。
- ✓ 市民の皆さんが社会教育活動などに利用できる会議室があります(利用条件や利用の開始時期は決まり次第、市ホームページなどでお知らせします)。

東川口駅前行政センターフロア案内

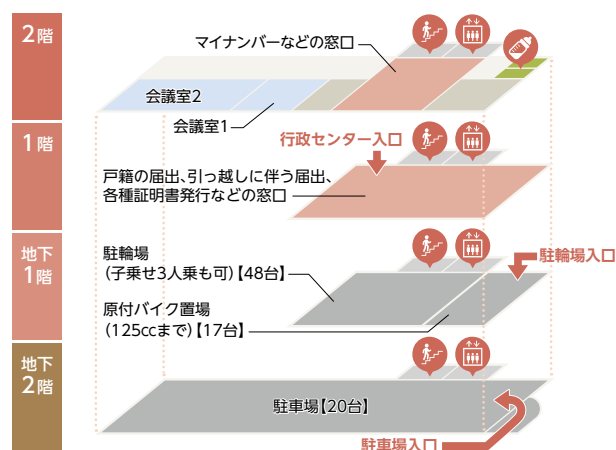

行政センター窓口



明るい色合いの窓口。待ち時間をスマートフォンで確認できて便利です。

会議室



広さが異なる大・小2つの会議室。連結して使うこともできます。

授乳室&キッズスペース



主な取り扱い業務

戸籍の届出、引っ越しに伴う届出、印鑑登録、住民票・戸籍・市税などの各種証明書発行、市税などの納付、国民健康保険、国民年金、児童手当・医療費支給申請、介護保険の一部、マイナンバーカードに関することなど

*戸塚支所の業務は引き続き取り扱います。

*平日17時以降と土・日曜、祝日は一部取り扱いできない業務があります。

バス停の名称が変わります

戸塚支所の閉所に伴い、6月1日(土)から次のバス停の名称が変更になります。

みんななかまバス

(旧)戸塚支所北 ▶ (新)戸塚消防分署

国際興業バス

(旧)戸塚支所 ▶ (新)戸塚消防分署

(旧)戸塚支所入口 ▶ (新)戸塚一丁目



交通アクセス(所在地:戸塚2-1-1)

徒歩のかた 東川口駅南口すぐ(ロータリー前)

お車のかた 地下駐車場(地下2階)をご利用ください。

*右折入庫はご遠慮ください。

*混雑時は提携駐車場をご案内する場合があります。

自転車・

原付バイク(125ccまで)のかた 地下駐輪場(地下1階)をご利用ください。

*駐輪場・駐輪場は行政センター窓口利用者専用です。利用者以外の駐車・駐輪を防止するため、ゲートを設けています。ご利用の際は駐車券を取り、窓口で出庫の手続きを行ってください。

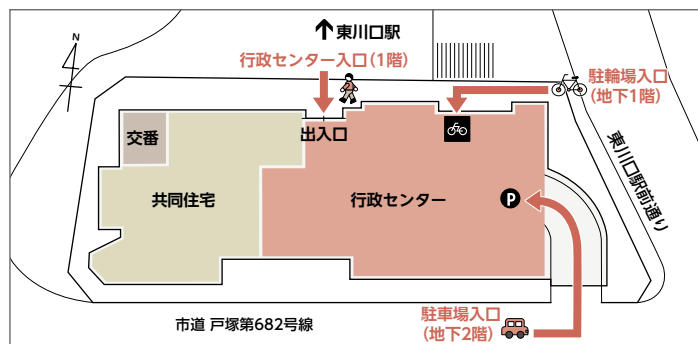

問い合わせ…(5月2日まで)芝支所(東川口駅前行政センター開設準備担当) ☎048-242-5223
(5月7日から)東川口駅前行政センター ☎048-295-1807 FAX048-290-1065

JR川口駅 中距離電車停車 に向けた検討 ②

JR川口駅の課題である、通勤・通学時や列車の遅延・運休時における混雑の発生に対応するため、令和4年11月にJR東日本と締結した、「中距離電車のホーム増設に向けた調査協定」に基づく調査の結果報告を受け、現在JR川口駅への中距離電車の停車に向けて、事業計画や事業費などに関する具体的な検討を進めています。今回は、中距離電車の停車に関する財政的な検討状況をお知らせします。

財政健全化で高めた財政的な体力

本市では、直近10年間で**市税の収納率の向上(90.6%→98.2%)**を図ることにより、平成25年度と比較した増額分を累計すると**737億円**の**市税収入を増加**することができました。

他方、一般会計予算の規模は、平成26年度と比較して**1.48倍**、また、平成26年度と比較し、令和6年度までの10年間の累計で**3,454億円**の**増**となるなど、質の高い行政サービスを提供することが可能となっています。

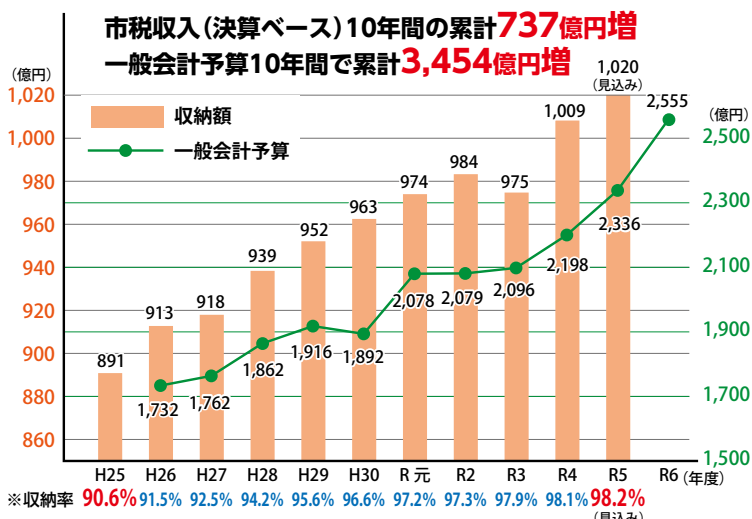

災害対策



雨水貯留管、調節池等の整備
(平成25年度から23カ所を整備)

待機児童対策



保育所等の定員拡充
(平成25年度6,237人から
令和6年度12,298人に拡充)

教育環境整備



市内全小・中学校教室へのエアコン
設置

3大プロジェクト



新庁舎建設事業、イナパーク川口
(赤山歴史自然公園)整備事業、川口
市立高等学校建設事業

将来人口の推移

本市は、2018年の調査では2030年に人口のピークを迎えるといわれていたところ、さまざまな施策を展開してきたこともあり、人口のピークが後年にずれ、**直近の調査では2035年まで人口増加を維持**することができると見込まれています。

2018年推計

年	総人口(人)	指数(%)*
2015年	578,112	100.0
2020年	589,253	101.9
2025年	594,768	102.9
2030年	596,282	103.1
2035年	595,017	102.9
2040年	591,906	102.4
2045年	587,179	101.6
2050年		

*総人口の指数(%) (2015年=100とした場合)

2023年推計

年	総人口(人)	指数(%)*
2015年	594,274	100.0
2020年	602,313	101.4
2025年	605,418	101.9
2030年	606,590	102.1
2035年	605,949	102.0
2040年	603,610	101.6
2045年	599,667	100.9
2050年		

*総人口の指数(%) (2020年=100とした場合)

出典：川口市の将来推計人口(国立社会保障・人口問題研究所)

概算事業費と財源の検討

中距離電車のホーム増設と、駅舎の改修に関する事業費は**約400億円**前後を想定しており、その財源は、**世代間の公平の観点**や、**事業効果が現れるタイミング**などを踏まえ、市債



や基金、各種補助金を活用することにより、**長期的・計画的に支出することが重要**であると考えています。

本市は、「**住みやすいまち**」として高い評価を得ており、将来的なさらなる人口集積に併せ、**未来への投資となる取り組み**を進めることにより、「**さらなる選ばれるまち**」を目指していきます。

次号では、中距離電車停車に伴うJR川口駅の施設整備の検討状況を掲載する予定です。

問い合わせ…都市計画課 ☎048-242-6332 FAX048-285-2003

所得税・個人住民税の定額減税

賃金上昇が物価高騰に追い付いていない現状の緩和を目的に、一時的な措置として、令和6年分所得税と令和6年度分個人住民税の減税を実施します。

対象者

令和5年中の合計所得金額が1,805万円以下、かつ令和6年度住民税所得割が発生しているかた
 ※均等割非課税、均等割のみ課税のかたは、対象外です。

減税額

納税者本人と配偶者を含めた扶養親族(非居住者を除く)1人につき、令和6年度分の**個人住民税1万円**、令和6年分の**所得税3万円**を減税

【個人住民税】各徴収における減税のスケジュール

給与特別徴収	6月	7月	8月	9月	10月	11月	12月	令和7年1月	2月	3月	4月	5月
		減税	減税	減税	減税	減税	減税	減税	減税	減税	減税	減税
普通徴収	第1期(7月1日納期)			第2期(9月2日納期)			第3期(10月31日納期)			第4期(1月31日納期)		
	減税			第1期分で減税しきれない場合は、第2期から順次減税								
年金特別徴収	4月		6月		8月		10月		12月		令和7年2月	
							減税		10月分で減税しきれない場合は、12月から順次減税			

※徴収方法が複数に分かれる場合、上記の通りにならないことがあります。



個人住民税の定額減税は ココをチェック

税額決定通知書・納税通知書に、個人住民税で減税された額と減税しきれなかった額が記載されます。

※納税通知書の送付予定日は17ページをご確認ください。

税額決定通知書(給与特別徴収)

(特別徴収分)減税控除済額〇〇,〇〇〇円
控除外額〇〇,〇〇〇円

※所得税の定額減税は、6月以降の給与や年金の支払いを受ける際に実施されます。

※所得税の減税の詳細は内閣官房ホームページをご確認ください。

納税通知書(普通徴収)

① 所得割(減税前)	円	円	所得割から控除しきれなくなった配当割額控除額・株式等譲渡所得割譲渡所得	円
② ★定額減税額	円	円		
③ 所得割(減税後)	円	円		円
④ 均等割	円	円	⑥ 個人住民税減税控除外額	円
⑤ 合計	円	円		円

- ① 定額減税前の所得割の金額
- ② 定額減税された金額(個人住民税減税控除済額)
- ③ 定額減税後の所得割の金額
- ④ 均等割の金額(定額減税は適用されません)
- ⑤ 定額減税後の合計税額
- ⑥ 定額減税しきれなかった金額

内閣官房ホームページ▶

(新たな経済に向けた給付金・定額減税一体措置)



問い合わせ・・・市民税課 ☎048-259-7634、7635、7636 FAX048-258-1684

税務署主催 給与支払者向け説明会を開催!

制度の概要・事務手続きに関して動画を中心に説明します。また、国税庁ホームページ「定額減税特設サイト」では、説明会で上映する動画が配信されますので、パソコンやスマートフォンでもご覧いただけます。

◆川口税務署会場(青木2-2-17)

[日 時] 5月9日(木) 10:00~11:00
14:00~15:00
5月14日(火) 10:00~11:00
14:00~15:00

[定 員] 各50人

[申込方法] LINEによる事前予約制
(詳細は特設サイトをご確認ください)

[問い合わせ] 川口税務署 法人課税第2部門
☎048-252-5141(内線323)

◆西川口税務署(西川口4-6-18)

[日 時] 5月8日(水) 10:00~11:00
14:00~15:00
5月20日(月) 10:00~11:00
14:00~15:00

[定 員] 各40人

[申込方法] LINEによる事前予約制
(詳細は特設サイトをご確認ください)

[問い合わせ] 西川口税務署 法人課税第2部門
☎048-253-4540



▲国税庁ホームページ
(定額減税特設サイト)

会場の駐車場には限りがありますので、公共交通機関をご利用ください。

定額減税しきれないと見込まれるかたには 給付金(調整給付)を給付します

定額減税の対象者のうち、令和6年分所得税*や令和6年度住民税所得割の額が定額減税可能な額を下回る(減税しきれない)かたには、給付金(調整給付)を給付します。給付対象者には8月以降に案内をお送りしますが、案内の送付前に、ご自身が給付対象者であるかなどの個別のお問い合わせにはお答えできません。なお、給付金の申請方法などは広報かわぐち8月号に掲載予定です。また、給付対象者が5月31日までにマイナンバーカードで公金受取口座の登録を済ませている場合には、申請手続不要で給付できるよう準備を進めています。

*令和5年分所得税を推計額とします。

調整給付額の算出方法

所得税	住民税所得割
定額減税可能額 (30,000円×減税対象人数*1)	定額減税可能額 (10,000円×減税対象人数*1)
所得税額(推計) ①	住民税額 ②

*1 減税対象人数とは、納税者本人と配偶者を含めた扶養親族の合計

減税しきれない額(①・②)が発生した場合に
給付金が給付されます

① + ② = 給付金額 ①と②を合計後に
1万円単位で切り上げ

①・②の両方が0円の場合は給付されません。

給付額の例 年金特別徴収(70代夫婦の世帯)の場合
【納税者本人と扶養親族1人】

所得税	住民税所得割
定額減税可能額 (30,000円×2人=60,000円)	定額減税可能額 (10,000円×2人=20,000円)
所得税額 減税しきれない額 ① (4,800円)	住民税額 減税しきれない額 ② (12,000円)

60,000円-4,800円=55,200円...① 20,000円-12,000円=8,000円...②

① + ② = 63,200円

1万円単位で切り上げた
70,000円が調整給付として給付

世帯の構成や
税額によって
給付金額は異なります。

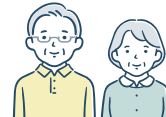

▲調整給付

問い合わせ...臨時特別給付金コールセンター ☎0120-035-091

歯と口の健康フェスティバル

入場
無料

6月2日(日) 10:00~12:00
(最終入場時間 11:40)

場所 西公民館(講座室、体育ホールなど)

- 内容
- 歯と口の健康、栄養などに関する相談
 - 歯科医師の講話
 - 歯科衛生士の講話・クイズ
 - 子どもと大人のブラッシング相談
 - 指型石こう模型づくり(先着150人)
 - 歯・口の健康に関する図画・ポスター/標語コンクールの展示・表彰
 - 劇団ちよっぶのアトラクション など

お子さんの成長の
記念にどうぞ

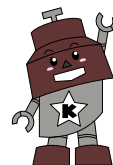

6月4日~10日の「歯と口の健康週間」のPRを兼ねて、
歯と口の健康に関する楽しいイベントを開催します。
皆様のご来場をお待ちしています。

*最新の情報は、市または川口歯科医師会ホームページを
ご確認ください。

令和5年度 標語コンクール 市長賞

「ぼくの歯の 歯医者さんは ぼくなんだ」

芝富士小学校4年 小畑 克さんの作品

令和5年度 図画・ポスターコンクール 市長賞



芝樋ノ爪小学校2年
神前 梨沙さんの作品

8020よい歯のコンクール

会場で歯科健診の受診状況などを確認し、よい歯を認定します。

☑ 令和6年4月1日時点で80歳以上の市民のかたで、5月21日(火)までに川口市
成人歯科健康診査または後期高齢者医療健康長寿歯科健診を受診し、歯が
20本以上あると認められたかた ※過去に認定を受けたかたを除く
☎(一社)川口歯科医師会 ☎048-487-8065

問い合わせ...健康増進課 ☎048-256-1135 FAX048-256-2023



SR新井宿駅⇔イナパーク川口などを結ぶバスを運行します

埼玉高速鉄道線新井宿駅とイナパーク川口、グリーンセンター、イオンモール川口を結ぶ市内周遊路線バス「川口パークループ」の実証運行事業を令和6年度も実施しています。また、埼玉高速鉄道と市内の国際興業バスが乗り放題となる「ぐるり川口フリーきっぷ」も合わせて発売しますので、各施設へのお出掛けには、ぜひ公共交通をご利用ください。

川口パークループ

運行日 土・日曜、祝日
(年末年始を除く)

時刻表・運賃は、
市ホームページをご確認ください。



ぐるり川口フリーきっぷ

利用可能区間内乗り降り自由

発売期間 ~11月30日(土)まで
※有効期限は12月31日(火)まで
(3日券は有効期間中、最初に使用した月の翌月末まで)

発売金額 3日券 大人 2,190円 小児 1,100円
1日券 大人 900円 小児 450円

利用可能区間 埼玉高速鉄道 浦和美園駅~赤羽岩淵駅間
国際興業バス 川口営業所と鳩ヶ谷営業所管内路線
(コミュニティバスを除く)

発売箇所 埼玉高速鉄道 各駅(赤羽岩淵駅を除く)
国際興業バス 川口駅東口案内所、蕨駅西口案内所、
川口営業所、鳩ヶ谷営業所

川口市は「HELLO CYCLING」を展開するOpenStreet(株)と協定を締結し、シェアサイクル実証実験を実施中です

シェアサイクル用地募集

自転車3台分のスペース(2.4m×1.9m)以上があればシェアサイクルステーションを設置できます。空いているスペースをシェアサイクルステーション化することで、利便性の向上や住みやすいまちづくりにご協力ください。



市では、シェアサイクルがより便利に利用できるよう、公有地のステーション増設に取り組んでいますが、大幅に用地が不足しているのが現状です。

- 基礎工事や電源は不要です。初期費用や運用費用もかかりません。
- 設置に関してはフォームからOpenStreet(株)に直接お問い合わせいただくか、都市交通対策室へご連絡ください。

OpenStreet(株) 問い合わせフォーム▶



ステーション設置事例



シェアサイクル設置場所

市内150カ所!
順次、増設中!

市内には、JR、SRの各駅周辺、コンビニ、スーパー、公共施設など150カ所のステーションがあります。

詳細は、ステーションマップをご確認ください。

HELLO CYCLING
川口市のステーションマップ▶



設置リクエスト受け付け中

「ここにシェアサイクルがあったら便利」という場所があれば、投稿フォームからご連絡ください。

自宅や勤務先、よく行く場所やお店の近く、他の交通手段がなく不便な場所など、どんな場所でも構いません。



投稿フォーム

問い合わせ…都市交通対策室 ☎048-242-6350 FAX048-285-2003

注目初開催!

イイナパークで春祭りっていいな〜

豊かな自然環境を生かし、地域の振興や都市農業の活性化を目的に全面オープンしてから2年が経つイイナパーク。日頃のご利用に感謝を込めて、初の春祭りを開催します！皆さんのご来場をお待ちしています！



5月18日(土)、19日(日) 10:00~15:00

(開会式は18日 9:30~予定)

※小雨決行(一部催しを中止する場合があります)

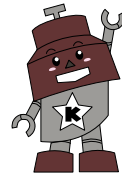

ほかにも、見本庭園の設置、花きの展示・販売、折り紙展示、スラックライン、ストライクボード大会、サッカー教室などを予定してるさゆぽ♪



問い合わせ…公園課 ☎048-242-6337 FAX048-285-2000

※詳細は市ホームページをご確認ください。

第44回 たたら祭り

参加団体募集



イメージキャラクター「たたらん」

8月24日(土)、25日(日)にオートレース場で開催!!



メインステージコーナー

歌、ダンス、演奏で魅せる！ステージで祭りを盛り上げてみませんか。団体・個人問わず参加できます。

日 8月24日(土)または25日(日)

※出演日時は他の出演者のスケジュールと調整します。

問 川口商工会議所青年部

☎048-228-2220

メインステージへの出演申し込みは右記申込フォームから



子どもみこし

子どもたちが暑さに負けずにみこしを担ぎます。

日 8月25日(日) 10:15~(予定)

対 町会・自治会、幼稚園・小学校などの市内の団体(4団体まで)

※個人での参加はできません。

※先着順となりますので、あらかじめご了承ください。

申問 5月7日(火)9:00~川口鑄物工業協同組合

子どもみこし担当へ電話で

☎048-224-6200



バザールコーナー(市民ステージ)

飲食店などが多数出店するバザールコーナー内にある市民ステージの出演者を募集しています。

日 8月24日(土)または25日(日) ※出演者は、過去の実績や全体のバランスを考慮の上決定します。お早めにお申し込みください。

申問 川口市商店街連合会へ電話で ☎048-225-8210

☑ 来場者が収容可能人数を超えた場合や安全性を確保できないと判断した場合、入場を制限する可能性があります。

☑ 会場に駐車場はありません。自転車や公共交通機関でご来場ください。



問い合わせ…たたら祭り実行委員会事務局(自治振興課内) ☎048-285-0310 FAX048-285-0370

～つながり・支え合う川口市を目指して～

重層的支援体制整備事業 に取り組んでいます

近年、8050問題やダブルケアなど、高齢化や人口減少、家族や地域の関係性の変化などにより、一人一人が抱える問題が複雑化・複合化しています。

「重層的支援体制整備事業」は、これまでの高齢、障害、子ども、生活困窮といった対象者の属性や世代別の支援体制では対応しきれないような地域住民のさまざまな支援ニーズに対応するため、「属性や世代を問わない相談支援」「参加支援」「地域づくりに向けた支援」の3つの支援を一体的に実施していく取り組みです。

Q 地域包括支援センター（高齢者の総合相談窓口）で子育てに関する相談をしてもいいの？

A まずは断らずに相談内容をお聞きして、対応が可能な機関や市の担当課につなぎます。



川口市は5つの事業を組み合わせながら、
相談者の課題解決に取り組めます

✓ 包括的相談支援事業

属性や世代を問わず包括的に相談を受け止め、必要な関係機関につなぎ、連携して支援します

✓ 多機関協働事業

複雑化・複合化した課題を解きほぐし、関係機関の役割分担と調整を行います

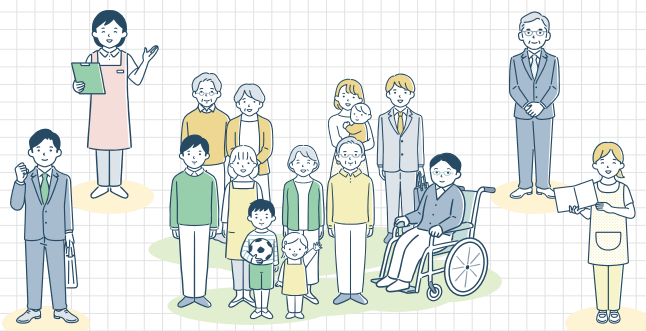

✓ 参加支援事業

相談者のニーズを踏まえたマッチングを行い、社会とのつながりをつくるための支援を行います

✓ アウトリーチ等を通じた継続的支援事業

自らSOSを出せない相談者を見つけ、必要な支援が届いていないかたに支援を届けます

✓ 地域づくり事業

属性や世代を超えて交流できる場や居場所をつくります

ご自身やご家族、ご近所に関する心配事があるかたは、お気軽にご相談ください

市内34カ所の相談支援機関で相談を受け付けています。詳細は市ホームページをご確認ください。



▲ホームページ

相談支援機関 地域包括支援センター、障害者相談支援センター、子育てサポートプラザ、子育てひろばポッポ♡、戸塚児童センターあすばる、川口市生活自立サポートセンター

問い合わせ…福祉総務課(福祉相談支援担当) ☎048-259-7947 FAX048-255-3188

選挙管理委員など決まる

インターネットで本会議の様子がご覧になれます。市議会ホームページからアクセスを。



今井 初枝
近藤 芳枝
芦田 博之
岩井 博之

◆川口市選挙管理委員
補充員

大関 修克
昼間 英司
岩澤 勝徳
板橋 智之

◆川口市選挙管理委員

(敬称略)

人事案件

出されました。
選挙管理委員などが選
市議会定例会において
令和6年第1回(3月)

3月市議会定例会

学校給食費の負担軽減策を実施しています

令和6年度の学校給食費は、食材の値上がりが続く中でも、質・量を保持した学校給食を提供するため、保護者負担額の増額を予定していましたが、長引く物価高騰による家計への影響を踏まえ、保護者負担の軽減策を拡大しています。

これにより、4月から9月までの学校給食費は、市の負担額を増額し、保護者負担額は、これまでと同額(小学校238円/中学校279円)となります。

▼当初予定していた学校給食費▼

小学校 学校給食費302円/食

273円 (保護者負担額)	29円 (市負担額)
------------------	---------------

※月額4,467円 (保護者負担額)

中学校 学校給食費357円/食

324円 (保護者負担額)	33円 (市負担額)
------------------	---------------

※月額5,302円 (保護者負担額)

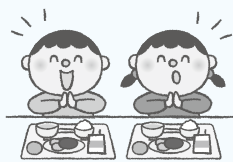

保護者の
負担軽減
拡大

▼保護者負担軽減拡大後の学校給食費▼ (4月~9月)

※これまでと同じ保護者負担額です

小学校 学校給食費302円/食

238円 (保護者負担額)	64円 (市負担額)
------------------	---------------

※月額3,895円 (保護者負担額)

中学校 学校給食費357円/食

279円 (保護者負担額)	78円 (市負担額)
------------------	---------------

※月額4,565円 (保護者負担額)

※10月以降の保護者負担額は、今後改めてお知らせします。

問い合わせ…学校保健課 ☎048-258-1216、1217 FAX048-256-5818

川口市民大学 前期講座

市民の皆さんの学習意欲に応えるため、さまざまな講座を開催します。市内在住・在勤・在学で18歳以上のかたが受講できます。

※詳細は公民館などで配布している「川口市民大学講座案内」または市ホームページをご確認ください。

講座名	開講日	定員	受講料	募集期間	申込方法	開催場所・問い合わせ先
健康運動教室	6/28~7/19の金曜日	30人	200円 (傷害保険料)	5/23(木)~6/6(木)	窓口・電話・申込フォーム	戸塚公民館 ☎048-295-1808
新札の顔 「渋沢栄一、津田梅子、北里柴三郎、激動の人生を語る」	7/4~25の木曜日	40人	無料	6/1(土)~6/15(土)	窓口・電話	前川公民館 ☎048-265-6414
多文化共生について考える	7/4~25の木曜日	20人	無料	6/7(金)~6/21(金)	窓口・電話	神根東公民館 ☎048-296-3120
家紋の歴史について	7/5~26の金曜日	20人	500円 (テキスト代)	6/1(土)~6/15(土)	往復はがき	青木公民館 ☎048-251-6534
日本列島の火山噴火・地震と燃える水メタンハイドレート	8/1(木)、8/8(木)、8/22(木)、8/29(木)	30人	無料	7/4(木)~7/18(木)	窓口・電話	朝日公民館 ☎048-223-3377
日本の“道”をたずねる	9/7~28の土曜日	20人	2,500円 (材料費)	8/1(木)~8/15(木)	窓口・電話	芝公民館 ☎048-265-6410
近代日本の創業者!「渋沢栄一」波乱万丈の人生を語る	9/7~28の土曜日	30人	無料	8/10(土)~8/24(土)	窓口・電話	前川南公民館 ☎048-266-5539

○オンライン講座

講座名	動画視聴期間	定員	受講料	募集期間	申込方法	問い合わせ先
川口市で見られる在来種と外来種	7/2(火)~8/1(木)	—	無料	7/2(火)~8/1(木)	申込フォーム	南平公民館 ☎048-222-3612

問い合わせ…生涯学習課 ☎048-259-7655 FAX048-258-7604

往復はがきでの申込方法(必着)

往信面 (料額印刷が青色)

郵便往復はがき
63
532 6600
往信
川口市教育委員会
生涯学習課
川口市青木2の1の1
川口市民大学事務局

返信面 (料額印刷が緑色)

郵便往復はがき
63
532 6600
返信
申込者住所
氏名 (フリガナ)
年齢
住所
電話番号

▼講座案内はこちらから



全国瞬時警報システム(Jアラート)のテストとして防災行政無線で試験放送します。
 日5月22日(水)11時ごろ
内①「チャイム」が鳴ります。
 ②「これは、Jアラートのテストです」が3回流れます。
 ③「こちらは防災川口です」と流れます。
 ④「チャイム」が鳴り終了です。
 ※Jアラートは、対処に時間的余裕のない事態の情報(弾道ミサイル緊急地震速報など)を国が送信し、市の防災行政無線を自動起動

防災行政無線による緊急情報の伝達試験を行います

一般情報



くらしの情報 目次

一般情報	P10	<ul style="list-style-type: none"> 防災行政無線による緊急情報の伝達試験を行います 第1回川口市行政評価外部評価委員会 文芸特集のお知らせ ごみ不法投棄監視ウィーク 人権擁護委員の日 不正大麻・けし撲滅運動期間 光化学スモッグに気を付けましょう
	P11	<ul style="list-style-type: none"> 国民健康保険加入者で職場の健康診断などを受けたかたへ 国民年金付加保険料 地籍調査を実施します 障害者の法定雇用率の引き上げ マイナンバーカード作成の申し込みができます DX推進補助金 自転車置場・自転車駐車場の追加登録 企業立地補助金
福祉	P12	<ul style="list-style-type: none"> 5月は赤十字運動月間です 住民税均等割のみ課税世帯支援給付金の申請受付が終了します 救命講習会 こどもフリーざろん 盛人大学「公開講座」 青少年ボランティアスクール
	P13	<ul style="list-style-type: none"> 成年後見制度市民向け講座 デジタル人材育成講座 女性のための起業の悩みごと座談会 起業人育成講座 就職支援セミナー 事業者向けインボイス制度説明会 市役所マルシェ 芝のふるさとまつり
イベント	P14	<ul style="list-style-type: none"> 青少年まつり NPO相談会 おかあさんコーラスの集い 看護デー ゴルフパワーアップ! サポート教室 埼玉一水会の人々展 はたちの集い実行委員 産業技術・技能者顕彰制度被顕彰者 市営住宅の入居
	P15	<ul style="list-style-type: none"> 朝日環境センター施設整備審議会委員 図書館・映像・情報メディアセンター運営審議会委員 介護サービス相談員 男女共同参画推進委員会委員 医療センター看護師
募集	P16	<ul style="list-style-type: none"> 公立保育所保育士、保育補助員 夏期ごみ収集アルバイト 訪問介護員 放課後児童クラブ支援員、補助員 シルバー人材センター会員 固定資産税(第1期) 軽自動車税(種別割)
	P17	<ul style="list-style-type: none"> 市・県民税課税(非課税)証明書の交付開始日 市・県民税納税通知書の発送日 森林環境税が導入されます 軽自動車税の減免申請 自動車税 緑化の推進、緑の保全への寄附 ほか
納期		
寄附		

文芸特集のお知らせ

広報かわぐち5月号に掲載を予定していた文芸特集は、6月号に掲載します。
 問 広報課
 ☎048-259-7628

6月1日は「人権擁護委員の日」

秘密は守られますので、安心してご相談ください。

◆人権擁護委員(順不同・敬称略)
 矢作 雅美、山口 俊子
 小林 友子、栗原 嘉章
 神山 雅子、吉澤 敏夫
 漆山 隆、落合 和弘
 清水 秀文、河井 徹
 備藤 泰充、磯部 征児
 小松 秀人、戸ヶ崎幾江
 新井三起子、遠山栄一郎
 江連 光恵、木田 一彦
 寺田美津司

問 さいたま地方法務局
 ☎048(851)1000

不正大麻・けし撲滅運動期間

「大麻」の使用は有害で、不正栽培・所持は犯罪です。「海外では合法化されているから害がない」などの誤った情報により、若年層の乱用が懸念されています。また、「けし」には法律で栽培が禁止されている種類があります。大麻や栽培してはいけない「けし」を発見した場合はご連絡ください。

日5月1日(水)〜6月30日(日)
 問 埼玉県南部保健所
 ☎048(262)6111
 市保健所管理課
 ☎048(423)6614

光化学スモッグに気を付けましょう

5月〜9月は光化学スモッグが発生しやすく、目がチカチカする、喉が痛いなどの症状が出る場合があります。光化学オキシダントの濃度が基準を超えて高くなるときに、光化学スモッグ注意報などが発令されます。
 ◆注意報などが発令されたら

委員会傍聴

◆第1回川口市行政評価外部評価委員会
 日5月24日(金)13時30分
 場 第一本庁舎6階601大会議室
 定 3人(要事前申し込み)
 問 企画経営課
 ☎048(271)9427

川口市ごみ不法投棄監視ウィーク

不法投棄が発生しない環境づくりを推進するため、市民・事業者・関係団体などと連携した監視強化や啓発活動などを行います。皆さんのご協力をお願いします。
 日5月30日(木)〜6月5日(水)
 ○たばこの吸い殻や空き缶などのポイ捨てをなくし、きれいな街にしましょう。
 ○テレビ・エアコン・洗濯機・冷蔵庫・パソコンは、法令に基づき適正に処理しましょう。
 問 収集業務課
 ☎048(446)7525

問 危機管理課

して瞬時に伝達するシステムです。
 問 危機管理課
 ☎048(242)6358

一般情報

福祉

環境・調済

イ・ハ・シ・ト

募集

パブリック

納期

寄附

施設

- ・屋外での激しい運動は避けましょう。
- ・目などに刺激を感じたらすぐ屋内に入りましょう。
- ・乳幼児や高齢者は被害を受けやすいので、特に注意しましょう。
- ◆発令情報入手するには
 - ・防災行政無線
 - ・きらり川口情報メール
 - ・公共施設などの表示板
- ・埼玉県の大気状況ホームページ

川口市

きらり川口情報
メール登録ページ



(防災行政無線情報を選択してください)

埼玉県

埼玉県の大気状況
ホームページ



(大気環境情報のメール配信を選択してください)

環境保全課
☎048(28)53389

国民健康保険加入者で職場の健康診断などを受けたかたへ

職場などで健康診を受けたかたは、健康結果の提出にご協力ください。希望するかたには、返信用封筒を送付します。提出により、国民健康保険の特定健診を受診したことになります。また、結果によっては、運動や食事の指導が無料で受けら

れる特定保健指導をご案内します。令和5年度分は7月末まで、令和6年度分は随時受け付けをしています。

国民健康保険課
☎048(259)7916

国民年金付加保険料

定額保険料に付加保険料(月額400円)を上乗せすることで、老齢基礎年金額を増やすことができます。付加年金額(年額)は「200円×付加保険料納付月数」で計算し、2年以上年金を受け取ると、付加保険料の納付額以上の金額になります。※付加保険料は申出月からの納付です(さかのぼっての納付はできません)。

※国民年金基金の加入員、第3号被保険者、免除・学生納付特例・納付猶予該当者のほか、個人型確定拠出年金の納付額によっては付加保険料を納付することができません。

※詳細は日本年金機構ホームページをご確認ください。

国民年金課 ☎048(259)7666

地籍調査(街区境界調査)を実施します

内国土調査法に基づいて実施する、道路や河川などの公共財産を適切に管理することを目的とした街区

単位の調査、測量

日5月〜令和7年3月下旬
場川口4丁目の一部・6丁目、原町、宮町、南町1・2丁目

※詳細は市ホームページをご確認ください。

道路管理課 ☎048(280)1212

障害者の法定雇用率の引き上げ

4月から民間企業における障害者の法定雇用率の引き上げとともに、障害者への合理的配慮の提供が義務化されました。

	令和5年度	令和6年4月以降
企業の従業員数	43.5人以上	40.0人以上
法定雇用率	2.3%	2.5%

問ハローワーク川口
☎048(229)8609

マイナンバーカード作成の申し込みができます

申請書の記入をサポートするほか、持ち物・予約不要でマイナンバーカードの申し込みができます。

日場川口駅前行政センター…5月11日(土)、12日(日)9時〜16時

東川口駅前行政センター…5月25日(土)、26日(日)9時〜16時

※平日の開催日などの詳細は市ホームページをご確認ください。

問川口市マイナンバーコールセンター(平日8時30分〜17時15分)
☎048(606)45377

川口市DX推進補助金

内デジタル化・DX推進に取り組む市内事業者に対する補助

対デジタル化・DX推進につながるシステムや設備の導入

補助金：国の補助金(1T導入補助金)ものづくり補助金、持続化補助金、事業再構築補助金の交付を受けた場合に市が上乗せして補助金を支給(事業完了後に申請)

¥自己負担額の2分の1(限度額100万円)

※詳細は市ホームページをご確認ください。

問経営支援課
☎048(258)1647



自転車置場・自転車駐車場の追加登録

◇自転車置場(青空駐輪・無人・年間登録)

○自転車…川口駅東口第1、西川口駅西口第2、蕨駅西口第5

○原付(排気量50cc以下)…川口駅東口第1、川口元郷駅第1、西川口駅東口第1・第4、西川口駅西口

第5、蕨駅東口第7、蕨駅西口第4

申問交通安全対策課(西川口駅前分室2階)窓口で
☎048(259)9003

◇自転車駐車場(施設内・管理人あり・月極利用)

申現地自転車駐車場管理室で
※空き状況・申請方法は、直接現地管理室にお問い合わせください。

川口市企業立地補助金

内市税を完納しており、次のいずれかの条件を満たした事業者に補助金を交付

- ・市内の準工業地域、工業地域、工業専用地域で、製造業として新たに事業を開始する事業者や、工場などの面積を100㎡以上新設・増設し、事業拡大を行う事業者
- ・「市街化調整区域における流通業務等施設の建設」の制度を利用した事業者

◇工場等固定資産税等相当額補助金

¥固定資産税などに相当する額の2分の1以内(限度額1年度200万円、3年度間)

◇流通業務等施設固定資産税相当額補助金

¥固定資産税に相当する額の2分の1以内(限度額1年度200万円、3年度間)

◇貸工場賃借料相当額補助金

¥家賃相当額の2分の1以内(限度額1年度120万円かつ月額10万円、2年間(24カ月))

一般情報

福祉

講習・講演

イベント

募集

パブリック

納期

寄附

施設

※全ての補助金対象事業はあらかじめ稼働していること

※市内移転の場合は、以前の面積から100㎡以上増えていること

※固定資産税等相当額補助金は、稼働後、初めて課税・納税する年度内に申請が必要

※詳細は市ホームページをご確認ください。

産業労働政策課
048(25)1619

福祉

5月は赤十字運動月間です

皆さんから寄せられた資金は、災害援護などの赤十字事業の活動資金となるほか、市内の地区社会福祉協議会へ交付され、福祉事業に役立てられています。

ご協力をお願いします。
問 福祉総務課 ☎048(25)7647

**住民税均等割のみ課税世帯
支援給付金の申請受付が
終了します**

申請がお済みでないかたは早めにお手続ください。申請期限を過ぎると受け付けできません。

対 令和5年12月1日時点で本市に住民登録があり、世帯全員の令和5年度分の住民税が均等割のみ課税または均等割非課税のかたで構

成される世帯

※電力・ガス・食料品等価格高騰追加緊急支援給付金(7万円)の支給を受けた世帯は対象外

¥1世帯当たり10万円

申 5月31日(金)までに郵送(消印有効)で

※詳細は市ホームページをご確認ください。

問 臨時特別給付金コールセンター
0120(35)091

講習・講演

**救命講習会
(心肺蘇生法・AED)**

講習名	講習日	講習時間	定員
普通救命講習 I (3時間)	5月18日(土) (5月10日(金)~受付)	9:00~12:00	各40人
上級救命講習 (8時間)	5月28日(火) (5月21日(火)~受付)	9:00~17:00 (昼休みを 含みます)	

場 消防局(芝下2ノ1ノ1)4階屋内訓練室
※庁舎駐車場は利用できません。
対 市内在住・在勤・在学のかた(中

学生以上)

無料

※詳細は市ホームページをご確認ください。

申 市ホームページまたは救急課へ電話(平日9時~17時)で

048(26)0154

こどもフリーさん

手話、点字、車いす、折り紙、国際(外国の文化を知ろう)のボランティア体験

※主催者側で保険に加入

日 第1・3土曜日(国際は第1土曜日のみ、折り紙は第3土曜日のみ)
10時30分~11時30分

月	第1土曜日	第3土曜日
5月	—	18日
6月	1日	15日
7月	6日	20日
8月	—	—
9月	7日	21日
10月	—	19日
11月	2日	16日
12月	7日	21日
1月	—	18日
2月	1日	15日
3月	1日	15日

場 かわぐち市民パートナーズステーション(キュポ・ラム4階)

対 小学生(車いすは4年生以上)

申 申込フォームで(要事前申し込み、先着順)

※詳細はチラシまたは市ホームページをご確認ください。

問 協働推進課(火~土曜日(祝日を除く)9時~17時15分)
048(27)7633

盛人大学「公開講座」(前期)

50歳以上のかたがたの学びの場である盛人大学を体験し、来年度以降の応募の参考にしてください。

場 かわぐち市民パートナーズステーション(キュポ・ラム4階)

対 市内在住・在勤の48歳以上のかた
定 各5人(先着順、1人1講座)
¥500円

※詳細は市ホームページをご確認ください。
申 5月10日(金)9時~盛人大学事務局(かわぐち市民パートナーズステーション内(火~土曜日(祝日を除く)9時~17時15分)へ電話または窓口で ☎048(27)7633

青少年ボランティアスクール

市内福祉施設、ボランティア団体、社会教育施設などでの福祉環境・子ども・まちづくり・国際などのボランティア体験

※主催者側で保険に加入

日 7月20日(土)~8月12日(振)のうち、施設・団体が指定した期間

対 市内在住・在勤・在学の中学生~おおむね25歳のかた

※18歳未満のかたは保護者の同意が必要

※詳細はチラシまたは市ホームページをご確認ください。
申 6月1日(土)13時~18日(火)17時

広告

広告スペース

広告スペース

- 一般情報
- 福祉
- 講習・講演
- イベント
- 募集
- パブリック
- 納期
- 寄附
- 施設

申込フォームで(先着順)
 問 協働推進課(火～土曜日(祝日を除く)9時～17時15分)
 ☎048(27)7633
 かわぐちボランティアセンター(火～土曜日(祝日を除く)9時～17時45分) ☎048(27)7640

成年後見制度市民向け講座

テーマ:成年後見人は誰が選ばれるのか?親族?専門職?講師:さいたま家庭裁判所職員
 日 5月25日(土)10時～12時
 場 並木公民館 会議室1・2号
 対 市内在住・在勤・在学のかた
 定 20人(先着順)
 ￥無料

申 問 川口市成年後見センターへ電話、FAXまたは窓口で
 ☎048(24)0410
 FAX 048(24)0411

デジタル人材育成講座

市内中小事業者のデジタル人材育成を支援するため、さまざまな動画コンテンツをオンデマンドで学ぶことができるオンライン講座
 日 第1期:7月1日(月)～11月15日(金)(予定)
 第2期:11月18日(月)～令和7年3月31日(月)(予定)

対 市内事業所の経営者、個人事業主(起業を目指すかた、求職者など)
 定 各80人(予定)

￥無料
 ※詳細は市ホームページをご確認ください。
 問 経営支援課
 ☎048(258)1647

女性のための起業の悩みごと座談会

市内女性起業家と参加者の皆さんで、起業の悩みを共有しませんか?
 日 5月29日(水)10時30分～12時
 場 メディアセブンプレゼンテーションスタジオ(キュポ・ラ7階)
 対 起業準備中または起業して5年以内の女性
 定 20人(先着順)
 ￥無料

申 5月22日(水)までに女性の活躍・創業支援(AFEKT)ホームページで
 問 経営支援課 ☎048(258)1647

起業人育成講座(基礎編)

経験豊富な経営コンサルタント、中小企業診断士などが、起業・創業のポイント、ビジネスプラン作成の基礎を分かりやすく集中的に解説します。
 日 6月8日、29日、7月13日、20日、8月24日の土曜日 13時～17時
 場 メディアセブン(キュポ・ラ7階)

対 市内で創業、起業を検討しているかた
 定 24人(申し込み多数)



の場合は抽選)
 ￥3千円
 申 問 5月1日(水)9時～16日(木)12時に(公財)川口産業振興公社の申込フォームで
 ☎048(263)1110

就職支援セミナー

開催日	内容
5月28日(火)	就職氷河期世代向け(35歳以上)
6月4日(火)	シニア向け(60歳以上)
6月11日(火)	女性向け
6月18日(火)	応募書類(履歴書・職務経歴書)の書き方
6月25日(火)	若年者向け(35歳未満)

※全回13:30～15:30

場 川口若者ゆめワーク1階セミナールーム(川口3ノ2ノ2リ) プレ川口一番街2号棟
 対 市内在住・在勤・在学の求職者
 定 各20人(先着順)
 ※6月18日(火)のみ15人
 ￥無料

※詳細は市ホームページをご確認ください。
 問 経営支援課 ☎048(258)7921



事業者向けインボイス制度説明会

消費税のインボイス制度の概要や消費税の基本的な仕組みの説明(終了後に免税事業者対象の個別相談会を開催)

川口税務署

日 5月17日(金)14時～15時
 場 川口税務署別館2階会議室
 定 30人(要事前申し込み)
 申 問 川口税務署へ電話で
 ☎048(252)5186
 ◇西川口税務署
 日 5月14日(火)13時～14時
 場 西川口税務署別館会議室
 定 20人(要事前申し込み)
 申 問 西川口税務署へ電話で
 ☎048(253)4680



市役所マルシェ

市内産新鮮野菜と川口ならではの魅力的な品々を販売します。
 日 5月7日(火)、6月4日(火)、7月2日(火)、23日(火)10時～14時(売り切れ次第終了、日程は変更する場合があります)
 場 第一本庁舎1階多目的スペース
 ※詳細は市ホームページをご確認ください。
 問 農政課
 ☎048(259)7249



第39回のふるさとまつり

内 流しおどり、爆上戦隊ポンプンジャーショー、フワフワスライダ―、ペーゴマ、小動物園ほか

広告

広告スペース

広告スペース

日5月12日(日)10時～15時
※雨天中止
場芝スポーツセンター
※一般駐車場はありません
問芝支所 ☎048(265)1166

第47回青少年まつり

内青少年団体による発表、楽しく遊べるゲームコーナーなど
日6月2日(日)10時～15時
場キヨポ・ラ広場
問青少年対策室
☎048(268)1115

NPO相談会

内NPO法人の設立、運営など全般の相談
日5月24日、7月26日、9月27日、11月8日、令和7年1月24日、3月28日の金曜日 18時～19時または19時～20時
場かわぐち市民パートナーズセンター(キヨポ・ラM4階さろんイエロー)

定各1組2人まで(先着順)
¥無料
申相談希望日の7日前の16時まで(申込フォームで)



※その他の方法で申し込みを希望する場合はご連絡ください。
問協働推進課(火・土曜日(祝日)を除く)9時～17時15分
☎048(227)7633

第53回おかあさんコースの集い

日5月19日(日)13時30分～(開場13時)
場南平文化会館 ホール ¥無料
問南平文化会館
☎048(222)3612

看護デー

テーマ:地域まるごと健康づくり
内健康相談と血圧・体脂肪・血管年齢・骨密度の測定など
日5月18日(土)10時～15時
場ララガーデン川口1階 G.U.前
申不要

ゴルフパワーアップ！サポート教室

講師:(公社)日本プロゴルフ協会ティーチングプロ
日6月16日(日)、23日(日)、30日(日)12時30分～17時(予備日7月7日(日))
※30日(日)14時45分
場浮間ゴルフ場ゆりコース(3ホールシヨートコース)
※30日(日)は職員が同行し、さざんかコース(9ホール)でのラウンドプレーを予定
対さらなるスコアアップや上達を目指す、基本からゴルフを学びたい

第25回埼玉一水会の人々展

内一水会展に作品を発表している70人が約110点の洋画を展示
日5月25日(土)～6月2日(日)10時～18時(初日は17時30分、最終日は14時まで)
場アートギャラリー・アトリア
問埼玉一水会の人々展(森)
☎048(252)7255

募集



川口市はたちの集い 実行委員

内令和7年1月13日(祝)開催予定の「はたちの集い」の企画や運営
日6月～当日(月2回程度)
対市内在住でおおむね20歳のかた
定若干名
申5月22日(水)までに申込フォームで

問はたちの集い実行委員会事務局(生涯学習課内)
☎048(259)7655

川口市産業技術・技能者顕彰制度被顕彰者

対市内の事業所で働く現役の技術・技能者で、卓越した技術・技能を有するかた。職種はさまざまに分野から応募が可能です(植木・造園、調理、理美容、服飾など)。
※詳細は応募要領をご確認ください。
顕彰の種類:大賞(最優秀賞)と「かわぐち」にちなむ4つの部門賞
「輝き賞、技あり賞、グッドアイデア賞、チャレンジ賞」
申5月1日(水)～24日(金)に経営支援課へ応募用紙をEメールで
応募用紙:市ホームページからダウンロード
☎048(258)7921

市営住宅の入居

募集のしおり:第一本庁舎2階総合案内、第二庁舎1階ロビー、支所、川口駅前行政センター、駅連絡室、川口市営住宅入居サービスセンター、鳩ヶ谷庁舎1階総合案内、住宅政策課(鳩ヶ谷庁舎4階)で配布(土・日曜、祝日は川口駅前行政センターのみ)
¥収入などにより決定
申5月21日(火)までに埼玉県住宅供給公社市町村営住宅課へ郵送消印有効で

広告

広告スペース

広告スペース

問 埼玉県住宅供給公社川口市営住宅
入居サービスセンター
☎048(29)5967

川口市朝日環境センター 施設整備審議会委員

内 朝日環境センターの施設整備基本計画に関する事項に、広く市民の意見を反映
任期：委嘱の日より約2年間
対 次の全ての要件を満たすかた

- ・ 市内在住・在勤・在学で18歳以上（応募日時点）のかた（高校生を除く）
- ・ 平日昼間開催の会議（年5回程度）に出席できるかた
- ・ 他の付属機関などの委員を3つ以上兼任していないかた

定 2人（委員総数15人）

¥ 条例に基づき支給（交通費なし）
申込書：環境施設課（リサイクルプラザ3階）、市政情報コーナー（第一本庁舎4階、支所、川口駅前行政センターで配布。市ホームページからダウンロードもできます。

申 5月31日（金）までに申込書に必要事項を記入の上、小論文（新ごみ処理施設に求めること）（A4判任意書式、641〜800字）を添えて環境施設課へ郵送（消印有効）、Eメールまたは持参で

※書類選考で決定。選考結果は応募者全員に郵送で通知

※提出書類は返却・公開しません。

☎048(28)5383

☎048(28)5383

☐ s_keikaku@city.kawaguchi.saitama.jp

川口市図書館・映像・情報メディアセンター運営審議会委員

内 市の図書館と映像・情報メディアセンター運営事業に関する事項を審議
任期：委嘱の日より2年間
対 次の全ての要件を満たすかた

- ・ 市の図書館と映像・情報メディアセンターの運営に関心がある
- ・ 市内在住の18歳以上（令和6年4月1日時点）のかた（高校生を除く）
- ・ 平日昼間開催の会議（年2回程度）に出席できるかた

※市のほかの付属機関などの委員を兼任していないかたを優先

定 2人（委員総数15人）

¥ 条例に基づき支給（交通費なし）
申込書：中央図書館（キュポラ5階）、で配布。市ホームページからダウンロードもできます。

申 5月31日（金）までに申込書に必要事項を記入の上、小論文（今後の図書館に期待すること）（図書館は映像・情報メディアセンターに置き換え可、A4判任意書式、600〜800字）を添えて中央図書館へ郵送（必着）またはEメールで

※書類選考で決定。選考結果は応募者全員に郵送で通知

※提出書類は返却・公開しません。

☎048(27)7613（平日10時〜17時15分）

☎048(27)7613

☐ 200.03000@city.kawaguchi.saitama.jp

介護サービス相談員

市内の介護保険施設などで利用者の相談などに応じます。また、定期的な事業者や市と意見交換などを行います。

日 養成研修（7〜8月）を受講後、月3回、1回2時間程度

- ・ 対 次の全ての要件を満たすかた
- ・ 市内在住・在勤で20歳以上のかた
- ・ 介護に関心があり、ボランティア精神旺盛（現職で介護保険関係に従事しているかたを除く）
- ・ なかた
- ・ 普通自動車免許を所有し、日常生活で運転しているかた

定 若干名

¥ 1回3千円（交通費含む）
申込書：介護保険課（第一本庁舎2階）で配布。市ホームページからダウンロードもできます。

申 5月17日（金）までに、申込書に必要事項を記入の上、介護保険課へ持参で。書類審査と面接で決定

☎048(29)7296

☎048(29)7296

川口市男女共同参画推進委員会委員

内 男女共同参画に関する基本的な計画や推進に、広く市民の意見を反映
対 次の全ての要件を満たすかた

☎048(29)7296

・ 市内在住・在勤・在学で18歳以上（応募日時点）のかた（高校生を除く）

・ 平日昼間開催の会議（年3〜4回程度）に出席できるかた

定 2人
任期：7月1日から2年間

¥ 条例に基づき支給

申込書：協働推進課（キュポラM4階、総合案内（第一本庁舎2階）などで配布。市ホームページからダウンロードもできます。

申 5月10日（金）までに申込書に必要事項を記入の上、小論文（男女共同参画を推進するために必要なこと）（A4判任意書式、800字以内）を添えて協働推進課（火〜土曜日祝日を除く）9時〜17時15分へ郵送（必着）、Eメールまたは持参で

※提出書類は返却・公開しません。

☎048(27)7605

☎048(27)7605

☎040.01013@city.kawaguchi.saitama.jp

☎040.01013@city.kawaguchi.saitama.jp

医療センター看護師

対 昭和54年4月2日以降に生まれた看護師の資格を有する、または取得見込みのかた
試験日時：6月15日（土）
定 60人程度

※採用日が早まる場合があります。

申 5月1日（水）〜31日（金）に川口市職員採用試験申込書に必要事項を記入の上、資格免許書の写しなどの必要書類を添えて病院総務課

広告

広告スペース

広告スペース

へ郵送(必着)または持参で
申込書:病院総務課で配布。医療
センターホームページからダウン
ロードもできます。
※詳細は医療センターホームペ
ージをご確認ください。
〒333 0833 西新井宿180
048(29)2525

公立保育所 保育士、保育補助員 (フルタイム・パートタイム)

◇フルタイム保育士
日4週7休または8休制
月〜金曜日:8時30分〜17時(交
代で早番7時〜、遅番19時または
20時までのシフト勤務あり)
土曜日:7時〜18時のうち1日ま
たは半日のシフト勤務あり(土曜
日勤務の場合は平日に週休)
¥月額20万1千759円
※一定の要件を満たす場合は退職
手当あり

◇パートタイム保育士
日月〜金曜日:7時〜13時、13時
〜19時または20時のうち2〜6時
間(土曜日でも交代で勤務あり。勤務
時間は、保育所の欠員状況により
異なります)
¥時給1千239円
◇パートタイム保育補助員
日月〜金曜日:7時〜10時30分、
15時30分〜19時または20時のうち
2〜3時間(土曜日でも交代で勤務
あり。勤務時間は、保育所の欠員状
況により異なります)
¥時給1千188円

………(共通)………
期間:6月1日〜令和7年3月31
日(採用から1カ月は条件付採用
期間、更新なし)
※有給休暇・特別休暇あり
※勤務条件により社会保険制度加入
※一定の要件を満たす場合は期末
手当あり

※規定の範囲で通勤手当を支給
※パートタイムは、週3日勤務の
希望も相談に応じます。
対保育士登録済みまたは資格取得
見込みのかた(パートタイム保育
補助員は無資格でも可)
※保育士の採用内定者は、特定登
録取消者に該当しないかを確認し
ます。

申請履歴書(写真貼付)と保育士証
の写し(有資格者のみ)を保育運営
課(第二庁舎3階)へ本人が持参。
書類審査、面接で決定
048(25)4096

夏期ごみ収集アルバイト

◇家庭ごみの収集(ごみ収集車両
の運転はありませぬ)
日7月1日〜9月30日の月〜金曜
日(祝日を除く)
対市内在住の18歳以上で健康なか
た(高校生を除く)
定若干名
¥時給1千387円+特殊勤務手当
(1日210円)
申請5月23日(木)9時30分〜11時
30分に履歴書(写真貼付)を収集業
務課(戸塚環境センター内)へ本人

が持参。面接、書類審査で決定
※結果は後日連絡
048(25)1174

社会福祉協議会訪問介護員 (パートタイム)

◇介護保険法・障害者総合支援法
などにおける訪問介護員
対介護職員初任者研修修了(旧ホ
ームヘルパー2級)以上の資格取
得者で64歳未満のかた
※早朝、夜間、土・日曜、祝日勤務の
みでも可
定若干名
¥身体介護 時給1千650円、生活
援助 時給1千380円(処遇改善加
算あり)
※早朝、夜間、土・日曜、祝日割増
移動手当など各種手当、有休あり
勤務地:川口市内
申請履歴書(写真貼付)、資格証の
写しを社会福祉協議会へ郵送また
は持参。指定日の面接で決定
〒334-0013 南鳩ヶ谷6ノ8ノ
16 やすらぎ会館内
048(22)7301

放課後児童クラブ 支援員(非常勤) 補助員(パートタイム)

日 随時〜令和7年3月31日(更新
あり)
勤務日数:月〜土曜日のうち5日
(祝日・年末年始を除く)。支援員・
補助員ともに週25時間。月〜金曜
日13時30分〜18時30分、土曜日8

時30分〜18時30分、学校休業日8
時〜18時30分
※時間外勤務の可能性あり
場市内22カ所の小学校併設の放課
後児童クラブ
対18歳以上で、保育士、幼稚園教
諭、学校教諭、放課後児童支援員認
定資格のいずれかをお持ちのかた
(補助員は資格不問)
¥本会規定により支給
間 社会福祉協議会
048(25)1294

シルバー人材センター会員

現在、約1千900人が会員登録し、
さまざまな就業先で活躍中です。
入会説明会を開催していますので、
ぜひお問い合わせください。
対市内在住の60歳以上で、長年の
知識経験を生かしたいかたや、仕
事を通じて健康維持や仲間づくり
をしたいかた
場 間 シルバー人材センター(青木
4ノ24ノ34) 048(25)1150

今月の納期



固定資産税(第1期) 軽自動車税(種別割)

○5月31日(金)が納期限です
令和6年度の固定資産税と軽自
動車税の納税通知書を送付します。
納付は安全、確実、便利な口座振

広告

広告スペース

広告スペース

替をぜひご利用ください。金融機関、郵便局などで直接納めることもできます。バーコード付きの納付書は、コンビニ払いやスマホ決済、二次元コード付きの納付書は、クレジットカード払いや口座振替(ダイレクト方式)などの納付方法もご利用になれます。

なお、納期限を過ぎると、延滞金が増算される場合があります。

◆固定資産税
問 固定資産税課
(土地) ☎048(259)7638・7639・7247
(家屋) ☎048(259)7640・7641・7246
(償却資産) ☎048(259)7637

◆軽自動車税
問 市民税課 ☎048(259)7633
◆納税相談
問 納税課 ☎048(259)7949

令和6年度市・県民税課税(非課税)証明書の交付開始日
昨年と交付開始日が異なりますのでご注意ください。

○給与から差し引きのみで納めているかた
日 5月20日(月)

○納付書、口座振替、公的年金の引き落としで納めているかたなど
日 6月10日(月)

※次の場合には証明書が交付できないことがあります。
・3月16日(土)以後に申告した場合
・給与支払報告書が勤務先から提出されていない場合

・令和5年中の収入などを申告していない場合

※コンビニ交付は6月10日(月)～

◆証明書の交付手続き

問 市民税課 ☎048(271)9259

◆申告・課税の内容

問 市民税課
☎048(259)7634・6、7245

市・県民税納税通知書の発送日

昨年と発送日が異なりますのでご注意ください。なお、納期限に変更はありません。

○特別徴収

(令和6年度給与所得等に係る市民税・県民税・森林環境税特別徴収税額の決定通知書)

日 5月20日(月)(勤務先へ)

○普通徴収

(令和6年度市民税・県民税・森林環境税税額決定・納税通知書)

日 6月10日(月)

問 市民税課
☎048(259)7634・6、7245

森林環境税が導入されます

森林の整備を促進する施策の財源として、森林環境税(国税)が市民税・県民税均等割額と併せて徴収されます。

市民税・県民税均等割額では、東日本大震災復興基本法により平成26年度から引き上げられていた年額千円の臨時措置が終了し、新た

に森林環境税が徴収されるため、徴収額に変更はありません。

◆国内に住所を有する個人
¥年額千円(一人当たり)

問 市民税課
☎048(259)7634・6、7245

軽自動車税(種別割)の減免申請

日 5月1日(水)～31日(金)

◆障害者または障害者のために軽自動車などを運転・所有するかたで減免を受けようとするかた(障害者1人につき車両1台まで)

◆他の自動車などで減免を受けるかたは対象になりません。

※障害区分や等級により、減免対象にならない場合があります。詳細は市ホームページをご確認いただくか、お問い合わせください。

問 市民税課 ☎048(259)7633

自動車税(種別割)

○5月31日(金)が納期限です

金融機関やコンビニでの納付のほか、スマホ決済やクレジットカード払い、インターネットバンクなどの納付方法もご利用になれます。

問 自動車税コールセンター
☎0570(012)229

寄附



どうもありがとうございました (敬称略)

◆緑化の推進、緑の保全への寄附
…澁谷秀幸

◆教育施設整備への寄附…小原一人

◆教育支援への寄附…米田将敏

◆環境施設整備への寄附…杉本真弥

◆使用目的を指定しない寄附…河野健太、宮島里美

◆企業版ふるさと納税による川口市への寄附…ARINA(株)、(株)リンク建設、ガンコ建築(株)、(株)ウォーターエージェンシー、(株)ナンブ

◆医療センターへの物品寄附…川口信用金庫

◆環境みどり基金への寄附…大東ガス(株)、川口信用金庫

◆教育施設整備基金への寄附…川口信用金庫

◆美術品等取得基金などへの寄附…産経商事(株)、川口信用金庫、松本保子

◆川口市社会福祉協議会への寄附

一般寄附…三河屋酒店黒野、(有)宝亀園、(株)ベルク中青木店お客様一

同、(株)ベルク川口前川店お客様一

同、(株)ベルク川口差間店お客様一

同、川口市北部朝ソフトボール連盟、埼玉県自動車整備振興会川口支部 幸小六三会、川口信用金庫、埼玉県宅地建物取引業協会南彩支部、匿名1件

指定寄附…沼口美津枝、ケアバンク老人ホーム紹介センター

物品寄附…(株)緑マーク

広告

Advertisement space box with text: 広告スペース

Advertisement space box with text: 広告スペース



科学館(サイエンスワールド)

http://www.kawaguchi.science.museum/
場上青木3-12-18(SKIPシティ内) ☎048-262-8431

休館日 5月7日(火)、13日(月)、20日(月)、27日(月)、28日(火)

※イベントは都合により、変更または中止する場合があります。

科学
展示室

プラネタ
リウム

入場料…一般 210円 小・中学生 100円
年間入場券…一般 830円 小・中学生 410円
※未就学児は無料

観覧料…一般 410円 中学生以下 210円
年間観覧券…一般 1,670円 中学生以下 830円
※未就学児で席を使用しない場合は無料



ホームページ



YouTube

開館記念日(21周年) 無料公開 日5月3日(祝) ※地下駐車場は有料です。

科学展示室 開館時間…9:30~17:00(入館は16:30まで) ※鉄道模型手動運転は有料です。

わくわく屋台村…中学・高校生によるいろいろなものづくりを体験できます。
時間…午前部: 9:30~12:00(入場は11:30まで)
午後部: 13:30~16:00(入場は15:30まで)
¥無料 持マイバッグ ※未就学児は保護者同伴
※参加校や時間・工作物などは、科学館ホームページをご確認ください。
※各校200人分の材料がなくなった時点で終了します。

プラネタリウム ※観覧には無料観覧券が必要です。各約30分

投影時間	10:00	11:30	13:00	14:30	16:00
内容	番組	星空の生解説	番組	星空の生解説	番組

番組…2023年夏番組「新オーロラを見た恐竜たち 虹色に輝くアラスカの大地」
星空の生解説…職員による当日の星空解説と天文トピックスの紹介
定各160人(先着順) 申無料観覧券は当日9:00~科学館入口前で配布

天文台 特別ガイドツアー ※雨・強風の場合は中止

時間…13:00~14:00 所要時間…約20分
定60人(先着順) 申当日13:00~科学館入口前で

科学展示室 開館時間…9:30~17:00(入館は16:30まで)

サイエンスショー

テーマ 5月4日(祝)、5日(祝)「-196℃…?!」 6日(祝)、12日(日)「すごいぞ空気」
19日(日)、26日(日)「からだのふしぎ」
時間…14:00~、15:00~ 所要時間…約20分

わくわくワーク ~身の回りにある素材を使った簡単な工作教室~

テーマ 5月11日(土)「結晶ネーム」 18日(土)「はりがねくるくる」
25日(土)「チリメンモンスターをさがせ!」
時間…10:30~、13:00~ 所要時間…約20分
定各40人 ※未就学児は保護者同伴 ¥無料 持マイバッグ

どきどきサイエンス ~テーマのあるものづくり・観察・実験などを行う教室~

5月の開催日	10:30	13:00	14:30
4日(祝)、5日(祝)、6日(祝)		バードコール ¥200円	
12日(日)、19日(日)、26日(日)	バードコール ¥200円		

所要時間…約30分 定各20人(先着順、当日9:30~受付で整理券を配布)
※小学2年生以下は保護者同伴 持マイバッグ

ここにこ実験室 ~親子で協力しながら、科学への理解・興味を深める実験教室~

テーマ 5月12日(日)、19日(日)、26日(日)「けんび鏡でミクロ探検」
時間…11:30~ 所要時間…約30分 対小学生と保護者
定各8組(先着順、当日9:30~受付で整理券を配布) ¥無料

科学ものづくり教室 入門!電気工作

内道具の使い方や電気工作の基本を身に付けよう!
日5月25日(土) 13:00「スクローラーII」 ¥2,200円
26日(日) 13:00「ロボクワガタ」 ¥1,650円
定各20人(先着順、当日9:30~サイエンスラボ前で受付) ※未就学児は保護者同伴

うきうき探検 ~探検シートのミッションをクリアして、うきうきかるたを手に入れよう~

日 土曜日(4日を除く) 11:30~、14:00~
所要時間…約20分 ※開始10分経過後、シートの配布を終了します。

メカモグラ・ビッグコーストーナメント in川口市立科学館

内2日間開催されるメカモグラ体験で規定タイムをクリアして、トーナメント大会に出場しよう!

	メカモグラ体験	トーナメント大会
5月25日(土)	10:00~11:30、14:30~15:00	15:30~16:00
5月26日(日)	10:00~11:30	14:30~15:00

プラネタリウム

※原則途中入退場はできません。
※観覧券は1階科学展示室入口で開始時刻の5分前まで販売

場3階 定各160人 所要時間…一般投影約50分、キッズアワー約30分

5月の投影日時	10:00	11:30	13:30	15:30
土曜日(4日を除く)	—	宇宙の模型	宇宙の模型	MOONBASE (ムーンベース)
日曜・祝日(3日を除く)	キッズアワー	宇宙の模型	宇宙の模型	MOONBASE (ムーンベース)
木曜日(30日を除く)	—	—	—	宇宙の模型

一般投影 ~当日の星空解説&天文トピックスの紹介と番組~

◆「宇宙の模型 プラネタリウム誕生物語」

それは、「種も仕掛けもある」不思議な星空。古代ギリシャの天球儀や天体運行儀など、人類がさまざまな「宇宙の模型」作りにチャレンジした末に誕生したプラネタリウム。100年前にタイムスリップして、当時の開発ノートをもひも解きながら誕生の秘密に迫る、プラネタリウム100周年記念番組。(星空の生解説25分+番組25分)



©Astrolab/Polano LLC

◆「MOONBASE(ムーンベース) 月面基地のミライ」

日本初公開! 月面基地の未来を描いた話題の最新作。人類は再び月を目指し始めた。地球からはるか38万kmを旅し、過酷な月の環境を生き抜く極めて危険で難しいミッション。フルドームでしか味わえない驚異の月面体験、月面開拓に挑む冒険の物語が今、始まる!(星空の生解説約30分+番組20分)

キッズアワー 5月・6月のテーマ「うみへび座とからす座」

星空やテーマに沿った内容を子ども(小学校低学年)向けに解説します。「からす座神話」(約5分)も投影します。

天文台 総合棟屋上

天文台ガイドツアー ※雨・強風の場合は中止

内副天文台での太陽観測を中心に3つの天文台を案内します。

日 土曜日 10:45~ 所要時間…約30分

対当日科学展示室に入場したかた 定各12人(先着順) 申当日科学展示室で

夜間観測会 ※曇り・雨・強風の場合は中止

開催日	開始時刻	観測対象	申込期間
5月25日(土)	20:00、20:40	二重星	5月8日(火)~14日(火) 12:00
6月8日(土)	20:00、20:40	二重星	5月21日(火)~28日(火) 12:00

所要時間…約30分 定各20人(申し込み多数の場合は抽選) ¥無料
申上記申込期間に科学館ホームページ(スマート申請)で

生涯学習プラザ

場上青木西1-2-25 ☎048-253-1444 FAX048-256-6433

休館日 月曜日(祝日の場合は翌平日)

赤ちゃんと一緒にふれあいセミナー

内お母さんの体操・ベビーマッサージ・育児相談など 講師…川口助産師会 助産師
日5月17日(金) 13:30~15:00 場日本間1・2号
対市内在住の2カ月~ハイハイする頃までの乳児と母親 定10組(先着順)
¥500円(オイル代、保険料など) 持母子健康手帳、バスタオル、おむつ
申5月1日(水)9:00~17日(金)10:00に申込フォームで
※当日または前日に予防接種を受けたかたは、参加できません。



子育てホットサロン

内子どもを遊ばせながら、ほかの保護者との交流を図ります。
日5月23日(木) 10:00~12:00 場日本間1・2号
対市内在住の乳幼児と保護者 定8組(先着順)
¥100円(保険料)
申不要
担当…子育て支援ボランティア ドレミ

川口緑化センター 樹里安 ジュリアン

場安行領家844-2 ☎048-296-4021
道の駅「川口・あんぎょう」 <https://www.jurian.or.jp/>





ホームページ LINE X(旧Twitter) Instagram

春の多肉植物・サボテン展示会

内 多肉植物・サボテンの展示・販売
日 5月11日(土)、12日(日) 9:00~17:00

春の小品盆栽展

内 小品盆栽の展示・販売
日 5月17日(金)~19日(日) 9:00~17:00

「緑化センター樹里安」いけばな展

内 いけばなの展示・体験教室
日 5月24日(金)~26日(日) 9:00~17:00

初夏の古典園芸植物展

内 古典植物、山野草などの展示・販売
日 5月25日(土)、26日(日) 9:00~17:00

第27回春の園芸フェスタ

内 花き、園芸資材、新鮮野菜などの展示・販売
日 5月25日(土)、26日(日) 10:00~18:00
場 キュボ・ラ広場(川口駅東口)

やさしいハンギングバスケットの講習会

日 5月26日(日) 14:00~
定 16人(先着順) ¥4,000円
日 5月7日(火)~21日(水)にホームページ内講習会申込フォームまたは20日(月)までに緑化センターへ電話で
①筆記用具、軍手、園芸用はさみ
※エプロンなど汚れてもよい服装でお越しください。
※締切日後のキャンセルは、体調不良などの理由があってもキャンセル料がかかります。
※参加費はおつりのないようご協力ください。

園芸相談

日 5月3日(祝)、4日(祝)、5日(祝)、6日(祝)、11日(土)、12日(日)、18日(土)、19日(日)、25日(土)、26日(日)
10:00~12:00、13:00~15:00
場 1階アトリウム内
※相談日は変更になる場合があります。

安行小品盆栽愛好家展

内 小品盆栽、ミニ盆栽の展示・販売
日 5月31日(金)~6月2日(日) 9:00~17:00

ウチョウラン展

内 ウチョウランの展示・販売
日 6月1日(土) 9:00~17:00



アートギャラリー・アトリア

<https://atlia.jp/> 開館時間…10:00~18:00(入館は17:30まで)
場並木元町1-76 ☎048-253-0222 FAX048-240-0525





ホームページ LINE X(旧Twitter) Instagram

貸しギャラリーの催し

第51回川口書道展 主催…川口市書道連盟
内 書道の普及を目的とし、文字を書く楽しさ、喜びを感じることのできる書道作品を展示します。
日 5月8日(水)13:30~12日(日)16:00 場 展示室A・B、スタジオ ¥無料
青木東公民館絵画クラブ作品展 主催…青木東公民館絵画クラブ
内 県展・市展の審査員である滝本高明氏の指導の下、和気あいあい楽しんで制作した作品を展示します。
日 5月14日(火)13:00~19日(日)15:00 場 展示室A ¥無料
川口市洋画委嘱者・踏朱会 合同展 主催…川口市洋画委嘱者会・踏朱会
内 初の「川口市洋画委嘱者・踏朱会合同展」を行います。
日 5月14日(火)13:00~19日(日)16:00 場 展示室B ¥無料
第40回錆金工芸作品展 主催…川口錆金工芸研究会
内 錆金技術を学んだ市民のかたが制作した造形作品を展示します。
日 5月16日(木)12:00~19日(日)17:00 場 スタジオ ¥無料

貸しギャラリー 令和7年5月分利用申込開始

貸出期間…令和7年5月8日~11日、13日~18日
※詳細はアトリアホームページをご確認ください。

スポーツ情報

北スポーツセンター(野球場(ソフトボール場)含む)、神根西公民館、神根運動場野球場(4面)は、(仮称)神根総合運動公園の整備に伴い休館しています。

6月分トレーニングルーム利用者講習会

内 トレーニングルームを利用するために必須の講習会です。
対 15歳以上のかた(中学生を除く) ※子ども同伴はご遠慮ください。
¥500円、ロッカー代50円(戸塚スポーツセンターを除く)
持 顔写真1枚(4×3cm)、室内用運動靴、トレーニングウェア、タオル、本人確認書類(マイナンバーカード、運転免許証、保険証、学生証など住所が分かるもの)
日 5月15日(火)9:00~電話で(先着順)
※受講後はどの施設でも利用できます。利用の際は、講習会修了証を持参してください。

施設名	開催日時	定員
東スポーツセンター ☎048-222-4990	6/1(土)、4(火)、15(土)、18(火) 10:00~、19:00~	各10人
西スポーツセンター ☎048-251-6377	6/10(月)、14(金) 10:00~ 6/22(土)、24(日) 19:00~	各15人
安行スポーツセンター ☎048-296-1200	6/8(土) 10:00~、19:00~ 6/9(日) 10:00~、14:00~	各10人
戸塚スポーツセンター ☎048-298-9993	火曜日 14:00~、18:30~ 木曜日 11:30~、14:00~、18:30~ 土・日曜、祝日 11:00~、14:00~、18:30~	各5人
体育武道センター ☎048-251-9227	水・日曜日 14:00~	各10人

スポーツ教室

※申し込みの際は、電話番号をご確認の上、くれぐれもおかけ間違いのないようお願いいたします。

- 体育武道センター** ☎048-251-9227
 - 少年少女剣道教室
日 5月29日~7月31日の水曜日(全10回) 17:30~18:30
対 市内在住の小学生 定25人(先着順) ¥1,000円(保険料含む)
日 5月7日(火)~17日(金) 9:00~17:00に電話で
- 公益財団法人川口市スポーツ協会** ☎048-254-3575
 - 初級女性ゴルフ教室
内 各打席へ順次講師が回り指導します。講師による指導時以外は時間内打ち放題!
日 6月3日~7月1日の月曜日(全5回) 14:00~15:00
場 フォーシーズンズゴルフガーデン 対 市内在住・在勤の18歳以上の女性
定10人(先着順) ¥13,000円(保険料含む) 日 5月9日(木) 9:00~電話で

天下の主峰「金時山」に登りましょう!!

日 5月26日(日) 集合…6:15(川口駅西口リリア前) ※小雨決行
※大型貸切バスで移動します。
場 金時山(歩行時間…3時間30分)
対 18~70歳の山歩きが好きで健康なかた 定30人(先着順)
¥6,000円(保険料含む)(保護者同伴の場合、中学生以下(3,000円)も可)
持 昼食、軽登山靴、ザック、飲料水、雨具(傘は不可)など
申 氏名、年齢、性別、住所、連絡先を記入の上、5月6日(火)~12日(日)に川口市山岳連盟(榎本)へメールまたはショートメッセージで(電話不可)
☐pc180084-1797@tbt.t-com.ne.jp
ショートメッセージ 080-1071-4638



文化財センター「郷土資料館」 / 旧田中家住宅 / 歴史自然資料館

https://www.kawaguchi-bunkazai.jp/center/
開館時間…9:30～16:30(入館は16:00まで)

文化財センター「郷土資料館」…鳩ヶ谷本町2-1-22 ☎048-283-3552
旧田中家住宅…末広1-7-2 ☎048-202-6179
歴史自然資料館…赤山501-1 イナパーク川口(赤山歴史自然公園)内
※歴史自然資料館の問い合わせは、文化財センター「郷土資料館」へ



ホームページ



X(旧Twitter)

休館日 月曜日(祝日の場合は翌平日)

シリーズ「川口の魅力★再発見～5月(ぬ)」

毎月、川口の歴史を紹介するコーナー。「川口すごかるた」から、今月は「ぬ」を紹介!

昭和39年10月1日、東京オリンピック開幕直前に開業した東海道新幹線は、東京～新大阪間を結ぶ「夢の超特急」として日本の高度経済成長を支えてきました。この開業に合わせて製造された「0系新幹線」車両(21形式)360両のうち72両は、川口市にあった日本車輛製造東京支店蔵工場で作られたもので、鉄道博物館(さいたま市大宮区)に展示されている車両も川口生まれです。昭和46年3月に幕を閉じた蔵工場の跡地には、芝園団地が建てられ現在に至ります。



「新幹線電車発祥の地記念碑」(芝園団地)

遊べる・学べる「ペーゴマ道場」

内 鑄物のまち川口で作られたペーゴマ文化を継承するため、郷土資料館には日本一の展示数を誇るペーゴマコーナーと、どなたでもペーゴマで遊べる「ペーゴマ道場」を設けています。回し方・ひもの巻き方は、職員が丁寧に教えます。

※初心者のかたは、事前にお問い合わせください。

場 郷土資料館3階 常設展示

¥ 入場料のみ(一般100円、小・中学生50円) 用 不要



おうちで博物館～うち★博～

学習支援コンテンツ「おうちで博物館～うち★博～」に掲載

土・日曜日になると、たくさんの小学生とご家族が集い、ペーゴマで火花を散らし合っている郷土資料館。その様子が紹介された県政広報テレビ番組「いまだキッ! 埼玉」1月27日の放送回が、YouTube埼玉県公式チャンネルで見逃し配信中!



「うち★博」



YouTube 埼玉県公式チャンネル

グリーンセンター

場 新井宿700 ☎048-281-2319

休園日 5・6月…火曜日



ホームページ



X(旧Twitter)



Instagram

http://greencenter.1110city.com/
開園時間…9:00～17:00(入園は16:00まで)

※現在、園内の一部エリアで改修工事を行っています。
詳細はグリーンセンターホームページをご確認ください。

「こどもの日」中学生以下無料開園

5月5日祝「こどもの日」は中学生以下のかたは無料で入園できます。

世界一おもしろいかけっこ教室

内「走ること、運動すること」を明るく楽しくレッスン!!
講師…おねだり豊氏(アスリートタレント)
日①5月11日(土)、②5月25日(土)
9:30～、11:00～、13:00～、14:30～
(各1時間程度)

場 大芝生 対4歳～小学生

定 各30人(先着順)

¥ 1回1,000円 ※別途入園料が必要

申①受付中 ②5月5日祝12:30～グリーンセンターホームページで

菊苗の頒布

内川口好菊会が菊苗を1ポット200円で頒布します(なくなり次第終了)。培養の相談もできます。
日5月12日(日) 9:00～12:00 場 正門脇駐輪場

園内ガイドツアー

内ガイドボランティアが見ごろの花の説明をしながら園内を案内します。
日5月12日(日)、26日(日) 10:30～11:20 ※雨天中止
場 園内の正門前
定 各20人(先着順) ¥ 入園料のみ

グリーンセンターで薬草を見てみよう

内 薬剤師の解説を聞きながら、園内の薬用植物を探索します。

講師…(一社)川口薬剤師会

日5月19日(日) 10:00～12:00

定 10人(先着順) ¥ 入園料のみ

申5月4日祝12:30～グリーンセンターホームページで

園内開花案内

ハナミズキ、バラ、ハンカチノキ、モッコウバラ

ミニ鉄道

運行時間…9:30～16:00 ¥ 1回220円
※回数乗車券3枚つづり530円(当日限り有効)
※天候により運行を見合わせ・運休する場合があります。

冒険の森(フィールドアスレチック)

利用時間…9:30～16:30(最終受付は16:00まで)
¥ 一般…300円 高校生(学生証提示)…100円
小・中学生…100円
※未就学児は利用できません。
※利用にあたっては、グリーンセンターホームページの注意事項を必ずご確認ください。
※天候により利用を見合わせ・中止する場合があります。

初夏のグリーンセンターまつり

内 芝生広場にワークショップなど複数のブースやキッチンカーが出店!

日5月25日(土)、26日(日) 場 芝生広場

※詳細はグリーンセンターホームページをご確認ください。

パークヨガ

内 豊かな緑に囲まれて行うパークヨガで心と体を開放しよう!

日5月26日(日) 9:30～、11:00～(各1時間程度)

場 大芝生 定 各50人(先着順)

¥ 1回500円 ※別途入園料が必要

申5月6日(祝)12:30～グリーンセンターホームページで

5月の緑の相談所(園芸相談)

日	月	火	水	木	金	土
			①	②	③	④
⑤	⑥	7	⑧	9	⑩	⑪
⑫	13	14	⑮	⑯	⑰	⑱
⑲	20	21	⑳	23	㉒	㉓
㉔	27	28	㉑	㉒	㉓	

10:00～12:00、13:00～16:00 ○…開催日
※相談日は変更になる場合があります。

リサイクルプラザ

場 朝日4-21-33 ☎048-228-5306 FAX 048-223-6480

休館日 月曜・祝日

サンアール朝日(5階) ☎048-228-5303

開館時間…10:00～20:30(入館は20:00まで)
休館日…月曜日(祝日の場合は翌平日)

リサイクルショップからのお知らせ

開館時間…10:00～12:00、13:00～15:00
(入館は終了5分前まで)

リサイクル家具類販売(競争入札)

5月は開催しません。

おもちゃの病院(毎月第2日曜日)

日5月12日(日) 11:00～15:00(時間予約制)

場 4階実習室

¥ 無料(部品代などがかかる場合があります)

申5月1日(祝)9:00～申込フォームで
関田中(おもちゃドクター)

☎080-5448-9659



リサイクルプラザボランティアスタッフ募集

施設案内ガイドボランティアスタッフ

内 小学生の社会科見学や一般見学希望者を対象に、リサイクルプラザの各施設やごみ焼却処理施設を案内
対 平日(休館日を除く)の9:00～15:00(2時間程度)で、
見学申し込みがあった時に対応できるかた(不定期)
申 8:30～17:15に電話または窓口で(祝日を除く)
※採用前に簡単な面接を行います。

リサイクルショップボランティアスタッフ

内 リサイクルショップの受け付け
対 10:00～15:00で、週2日以上従事できるかた(休館日を除く)
申 8:30～17:15に電話または窓口で(祝日を除く)
※採用前に簡単な面接を行います。



メディアセブン

https://mediaseven.jp/

開館時間…[平日] 10:00~21:00 [土・日曜、祝日] 9:00~18:00

〒100-0001 東京都千代田区1-1-1 キュボ・ラ7階

☎048-227-7622 FAX048-226-7724

休館日 5月17日(金)



ホームページ

※貸出施設の最新の状況やイベント募集情報などの詳細は、メディアセブンホームページをご確認ください。

大人のヨーガ

内 初心者向けのゆったりヨーガレッスンです。

日 5月15日(水) 10:30~11:30、13:30~14:30 対 ヨーガ初心者のかた

定 各16人 ¥1,000円 持 水分補給のための飲み物(蓋付き)、フェイスタオル

※更衣室はありません。動きやすい服装でお越しください。

☆駅前ふれあいシアター

上映作品…「戸田家の兄妹」(DVD上映 106分)

監督…小津 安二郎 出演…高峰 三枝子 ほか

日 5月19日(日) 14:00~ ¥無料(申し込み不要)

マイクラで学ぶ世界の建築 小学校低学年コース

内 Google Earthやクイズで世界の有名建築を学びながら想像をふくらませ、デジタルの世界に新しいスタイルの住宅を作ります。

日 5月31日(金) 16:30~18:45

対 小学1~3年生でマイクラフトの基本操作(ブロックを選択して置いたり壊したり)ができるかた(保護者1人同伴)

定 10人 ¥1,500円

マイクラで学ぶ世界の建築 レベルアップコース(2日間)

内 Google Earthやクイズで世界の有名建築物を見て学んだ上で、マイクラフトを使って自分の建物を作り発表します。自由な発想での創作とプレゼンを中心とし、創造力を高めることを目的とした講座です。

日 6月1日(土)、7月15日(日) 10:00~12:30、13:30~16:00

対 小学4年~中学生でマイクラフトの基本操作に慣れたかた(1時間で簡単な建物が作れるかた)

定 各10人 ¥3,000円

マイクラで学ぶ世界の建築 共通

持 マイクラフトがインストールされたゲーム機(Switch)、PC(Windows、Mac、Chromebook(JAVA版・統合版どちらでも可))、タブレット、スマートフォン(iOSまたはAndroid)のいずれか1台。

※基本操作の指導はありません。

※お申し込みの際、連絡事項欄に学年と持参予定の機種をご記入ください。

あがた森魚 × メディアセブンコンサート

内 フォークシンガー、シンガーソングライター、映画監督、俳優、エッセイストと、さまざまな分野で活躍するあがた森魚氏は、川口市在住歴が約20年となり、今年で活動52年目を迎えます。長年住みなれた川口市に対する思いを込めた楽曲や新曲も含めたコンサートを開催します。

※ビデオ・カメラや携帯電話などでの録音・録画・撮影・配信禁止

日 6月29日(土) 14:00~16:00(開場13:30)

対 どなたでも 定 80人(先着順、要事前申し込み) ¥1,000円

☆プチワークショップ

内 5月は「キャンディカップ」を作ります。 日 随時 ¥各100円

申込方法(☆を除く)

各講座の10日前までにホームページ、往復はがき(必着)または窓口で

※申し込み多数の場合は抽選 ※「アートスクール(1ヵ月全4回コース制)」のみ応募締め切りは5月20日(月)

※往復はがきには「氏名(ふりがな)」「住所」「電話番号」「講座名」「希望日」をご記入ください(はがき1枚につき1講座の申し込み)。

※「あがた森魚×メディアセブンコンサート」は先着順です。定員になり次第、受け付けを終了します。

6月のパソコン講座(18歳以上)

Wordの描画ツールと図ツールを使いこなそう

日 6月7日(金) 14:00~16:00 対 マウスの操作と文字入力ができるかた

定 16人 ¥1,000円(テキスト代含む)

よく使われるExcel関数

日 6月16日(日) 10:30~12:30 対 Excel経験者

定 16人 ¥1,000円(テキスト代含む)

速習Word入門講座

内 文書作成に必要なWordの基本操作を学びます。

日 6月22日(土) 10:00~16:00(昼休憩あり)

対 マウスの操作と文字入力ができるかた

定 16人 ¥2,500円(テキスト代含む)

速習Excel入門講座

内 関数やグラフ作成などExcelの基本操作を学びます。

日 6月23日(日) 10:00~16:00(昼休憩あり)

対 Excelのセルにローマ字や数字を入力できるかた

定 16人 ¥2,500円(テキスト代含む)

アートスクール(1ヵ月全4回コース制)

日 6月5日(水)、12日(水)、19日(水)、26日(水)

大人のアートクラス 時間…13:30~15:30

対 18歳以上 定 24人 ¥6,000円(材料費含む)

小学生のアートクラス 時間…17:00~18:30

対 小学生(小学3年生以下は保護者1人同伴) 定 20人 ¥6,000円(材料費含む)

土曜アートスクール(1日のみのクラス)

日 6月15日(土)、29日(土)

小学1~3年生の親子のアートクラス 時間…13:00~14:30

対 小学1~3年生と保護者(2人1組) 定 各10組 ¥2,000円(材料費含む)

小学3年生以上~大人のアートクラス 時間…15:30~17:00

対 小学3年生以上(小学3年生は保護者1人同伴)

定 各20人 ¥1,500円(材料費含む)

アートスクール共通

カリキュラムなどの詳細はホームページをご確認ください。

☆原画(ダッシュ) 少女マンガの世界 ~マンガ原画の保存と活用~

内 貴重なマンガ原画を保存し後世に伝える方法として、デジタル技術が活用されています。今回は、そのひとつの実例である原画(ダッシュ)を通じ、マンガ原画の保存と公開を両立させる意義やその技術を紹介いたします。本展では、竹宮恵子、花村えい子、西谷祥子、忠津陽子、飛鳥幸子の5人の作家の原画(ダッシュ)を展示します。

日 5月25日(土)~7月28日(日) ※休館日を除く 対 どなたでも ¥無料

☆プロジェクターで遊ぼう

内 テーブルに投影した映像をタッチしながら、いろいろなお仕事を体験してみよう。ゲーム感覚で遊べます。小さなお子さんも参加できます。

日 随時 対 どなたでも ¥無料

図書館

https://www.kawaguchi-lib.jp/

中 央 ☎048-227-7611
前 川 ☎048-268-1616
新 郷 ☎048-283-1265
横 曽 根 ☎048-256-1005
戸 塚 ☎048-297-3098

鳩ヶ谷 ☎048-285-3110
芝園分室 ☎048-269-2241

※芝北・南鳩ヶ谷文庫は中央図書館へお問い合わせください。



ホームページ



X(旧Twitter)



YouTube

中央図書館…5月17日(第3金曜日)
休館日 前川・新郷・横曽根・戸塚・鳩ヶ谷図書館、芝園分室
…5月7日(水)、13日(月)、20日(月)、27日(月)、31日(金)

みんなであそぼう! わらべうたとえほん(中央図書館)

内 親子で楽しめるわらべうたの紹介や、絵本の読み聞かせをする会です。わらべうたや絵本を通してお子さんと一緒に楽しい時間を過ごしてみませんか?

日 6月2日(日) 11:00~11:40

場 メディアセブン プレゼンテーションスタジオ(キュボ・ラ7階)

対 1歳~未就学児と保護者 定 15組(先着順)

申 5月19日(日)~電話または中央図書館子どもカウンターで

5月移動図書館あおぞら号 巡回のお知らせ ※雨天中止

期日・曜日	10:00~11:00	14:10~15:00	15:30~16:10
1日(水)、15日(水)	領家公民館	東内野団地	江川運動広場
期日・曜日	10:00~11:00	15:00~16:10	
2日(木)、16日(木)	道合神戸住宅	根岸小学校	
17日(金)	芝西公民館	体育武道センター	
8日(水)、22日(水)	芝スポーツセンター	芝樋ノ爪小学校	
9日(木)、23日(木)	朝日東公民館	元郷第4公園	
期日・曜日	10:00~11:00	14:10~15:00	15:30~16:10
10日(金)、24日(金)	安行東小学校	安行原グリーンタウン	榛松第3公園

みんなであそぼう

年齢に応じたあそびを親子で楽しみましょう。
対市内在住のおおむね1歳(歩行完了児)~未就園児(保育所、幼稚園などに通っていない子ども)と保護者

定各10組
持上履き、手拭き、着替え、外靴を入れる袋
 ※飲み物は各自でご用意ください(お茶またはさ湯)。



場所	月	1歳児	2歳児	未就園児	時間
南青木保育所	6月	11日(水)スライムあそび 20日(水)七夕飾りづくり	13日(金)スライムあそび 18日(水)七夕飾りづくり	3日(月)ミニコンサート&リトミック	10:00~11:00 (受付は9:30~10:00)
		25日(火)七夕飾りづくり	24日(月)七夕飾りづくり	17日(月)ミニコンサート&リトミック	
戸塚西保育所				25日(火)ミニコンサート&リトミック	
里保育所		28日(金)七夕飾りづくり	17日(月)七夕飾りづくり		

◆ウェルカムあかちゃん(6月)

「みんなであそぼう」のイベントにはまだちょっと早い親子を対象にした交流・あそびの場です。

日6月5日(水)10:00~11:00(受付は9:30~10:00)

場南青木保育所、戸塚西保育所、里保育所

対市内在住の0歳児(おおむね3~11カ月)と保護者

※保育所・家庭保育室などに在籍しているかたは対象外です。

定10組(先着順)

申開 5月10日(金)~電話で(月~金曜日13:00~16:00)

共通 南青木保育所 ☎048-251-7249
 戸塚西保育所 ☎048-298-4952
 里保育所 ☎048-286-6350

園庭開放

地域交流の場としてご利用ください。※要事前申し込み

日5月2日(水)、13日(月)、6月12日(水)、26日(水)

9:30~11:00(受付9:30~10:00)※悪天候中止

場南青木保育所、戸塚西保育所、里保育所

申開 参加希望日の前日までに電話で(月~金曜日(祝日を除く)13:00~16:00)

南青木保育所 ☎048-251-7249
 戸塚西保育所 ☎048-298-4952
 里保育所 ☎048-286-6350

育児相談

日月~金曜日(祝日を除く)13:00~16:00

場南青木保育所 ☎048-251-7249

戸塚西保育所 ☎048-298-4952

里保育所 ☎048-286-6350

※次の施設でも「子育て親子の交流の場の提供」「子育てに関する相談」「子育て情報の提供」を実施しています。また、講座などのイベントもあります。
 詳細は各施設にお問い合わせください。

- 川口駅前保育園(川口1-1-1 キュポ・ラ8階) ☎048-222-6011
- 川口こども園「のびのび」(安行領根岸1291) ☎048-286-0069
- アスク東川口保育園(戸塚4-21-1) ☎048-298-0083
- 子育て支援センター・フォーマザー(東川口3-8-8 1階) ☎048-291-2713
- 汽車ぽっぽ保育園「ぽっぽ」(東川口6-8-19) ☎048-229-6017
- どんぐり保育園「風の子広場」(三ツ和1-21-21) ☎048-285-5512
- あい園川口(幸町3-10-16 2階) ☎048-240-1620
- 汽車ぽっぽ第2保育園「あらべ」(安行吉蔵334-1) ☎048-299-4134
- 西川口クマさん保育所(並木2-9-9) ☎048-240-3175
- おさなご園「ペテル」(朝日5-7-15) ☎048-223-5846
- はなにご保育園「はなにご」(本町3-3-15 1階) ☎048-420-9615
- なごさ川口宮町保育園(宮町8-10) ☎048-229-0500
- 汽車ぽっぽ保育園さざさ「ぽっぽ」(木曾呂551-1) ☎048-229-2805

おやこの遊びひろば

「おやこの遊びひろば in イオンモール川口前川」~おやこDEわくわく~

内ステージイベント、折り紙・手形、フォトスポットなど、おやこの遊びひろばスタッフによるひろば体験ができます。

日5月20日(月)11:00~15:00

場イオンモール川口前川1階 サウスコート

対おおむね0~3歳と家族、妊婦

申不要

問おやこの遊びひろば窓口(受託会社:樹コマーチ) ☎048-299-2275

——ボランティアによるおやこの遊びひろば——

内地域のボランティアが見守る中、自由に遊べて、おしゃべりできるフリースペースです。

対おおむね0~3歳と保護者

ひろばの名称	開催日 ※休館日を除く	時間	場所
びよびよ横菅根	第2・4土曜日	10:30~11:40	横菅根公民館 日本間
びよびよ前川	木曜日	10:30~11:40	前川公民館 講座室



※開催曜日であってもお休みする場合があります。
 ※詳細は市ホームページをご確認ください。

子育てひろばポッポ

☎048-287-4611

行事名	日時	対象・定員	申し込み
子育て講座 「子どもの言葉をはぐくむ子育て ~その子らしさを大切に~」 ※来所とZoomでの同時開催	5月23日(水) 10:00~11:00	0~3歳と保護者 来所20組、Zoom20組 (先着順)	5月9日(水) 10:00~ Eメールで

申Eメールには、本文に保護者氏名、子どもの名前(ふりがな)と性別、参加時の年齢(月齢)、電話番号、参加方法を記入
 ☐poppo.heart.kosodate@gmail.com

南鳩ヶ谷地域子育て支援センター

☎048-283-7178

行事名	日時	対象・定員	申し込み
おはなしこっこ	5月8日(水) 11:00~11:30	0~3歳と保護者 ※定員なし	不要
おもちゃの病院 ~おもちゃドクターによる 壊れたおもちゃの修理~	5月13日(月) 10:00~11:30 ☎おもちゃ(1人2点まで)	どなたでも ☑部品代がかかる 場合があります	不要
子育て講座 「幼稚園入会」 ~幼稚園児を持つ 先輩ママにお話を聞こう~	5月16日(木) 10:30~11:30	1~2歳と保護者 ※定員なし	5月1日(水) 9:00~ 電話または来館で
びび広場~0歳のつどい~ 子育て情報交換、友達づくり、 保健師によるミニ講座 「スキケア」相談	5月24日(金) 10:30~11:10	0歳とママ 12組(先着順)	5月9日(水) 9:00~ 電話または来館で
たんじょう会 ~5月誕生児のお祝いと みんなでお楽しみタイム♪~ ※誕生児でなくても参加できます	5月30日(木) 10:30~11:00	0~3歳と保護者 ※定員なし	不要
園庭(南鳩ヶ谷保育所)の利用 ※雨天時はお楽しみ遊びに変更	土曜日 11:00~11:50 ☎靴を入れるビニール袋	0~3歳と保護者 ※定員なし	不要

子育てサポートプラザ

☎048-227-2233

FAX048-227-2232

行事名	日時	対象・定員	申し込み
子育て講座 「お口のケアと歯磨き」 ※来所とZoomでの同時開催	5月24日(金) 10:00~11:00	0~3歳と保護者 来所8組、Zoom30組 (先着順)	5月10日(水) 10:00~ Eメールで
あそび講座 「わらべうたと赤ちゃんママサロン」	5月31日(金) 10:00~11:00	0歳と保護者8組 (先着順)	5月24日(水) 10:00~ Eメールで

申Eメールには、本文に保護者氏名、子どもの名前(ふりがな)と性別、参加時の年齢(月齢)、電話番号、参加方法(子育て講座のみ)を記入
 ☐plaza.kosodate@gmail.com

子育てサポーター養成講座

内市内開催の講座、行事などの乳幼児の託児ボランティアを養成します。

日①講座(全4回)5月30日、6月6、13、20日(水)10:00~12:00

②体験(1回)7月の開所日のうち1時間(受講者と調整の上決定)

場①生涯学習プラザ 講座室2号 ②子育てサポートプラザ

対子育て支援に興味のあるかたで、原則①②の全日程参加できるかた

定20人(託児は1歳以上で5人まで) ※先着順

申5月9日(水)10:00~参加者氏名、電話番号、居住地区(託児希望者は子どもの名前と年齢)を電話またはFAXで

かわぐちファミリー・サポート・センター

☎048-252-3388

子育てでの援助を「受けたいかた」と「行いたいかた」との地域助け合いの会員組織です。

援助内容…保育所・幼稚園・放課後児童クラブなどへの送迎、短時間の預かりなど(市内在住の生後6カ月~小学6年生対象の援助)

援助活動費…1時間700円~

入会方法…次の①~③のいずれかの方法で手続きを行います。

◆子育ての援助を「受けたいかた」

①書類の郵送 ホームページの(入会方法)に従い必要書類を郵送

②来所(要予約)9:00~16:00

③オンライン 右記二次元コードから入会申請



◆子育ての援助を「行いたいかた」

※援助をしてもらうこともあるが援助を行えるというかたも対象です。

④講習会参加(要予約) ※2日間の講習受講後、援助活動に参加できます。

内援助活動に関する子どもの世話や遊び、小児看護の基礎知識や事故防止、救命講習など

日場5月19日(日) 9:30~16:10 青木会館 コミュニティルームA・B

26日(日)10:00~14:40 青木東公民館 講座室1・2号

定16人(先着順)

申開②④は、かわぐちファミリー・サポート・センターへ電話で

(月~金曜日(祝日を除く)9:00~17:00)

※詳細はホームページをご確認ください。



オンライン事業
実施中!!



当マークが付いているイベント・講座は、オンラインコミュニケーションアプリ「Zoom」
などを利用した事業です。事前にアプリをインストールする必要があります。なお、通信費
などは自己負担になります。詳細は各施設へお問い合わせください。



子育てページ

児童センター

休所日…火曜日、祝日
※車での来所はご遠慮ください。

南平児童センター

☎048-223-7441

とことこドライブデー

内 コンピカーに乗って遊ぼう。
日 5月13日(月)11:15～11:45
対 幼児と保護者
申 来館時

ベビーマッサージ

日 5月15日(水)9:30～10:15
対 首のすわった0歳と保護者
定 10組(先着順)
¥250円(オイル代)
持 バスタオル、タオル、飲み物、おむつ、ビニール袋(45L程度)
申 5月1日(火)13:00～(電話可)

おはなし会

～「とむとむ」による楽しいお話～
日 5月19日(日)15:30～16:00
対 どなたでも(幼児は保護者同伴)
申 来館時

にこにこ赤ちゃん広場

内 ワンポイント講座「読んであげたいおすすめ絵本」、触れ合い遊び、交流会、身長・体重の計測、相談
日 5月20日(月)

区分	時間	対象	定員(先着順)
ベビー	10:00～10:50	0歳と保護者	20組
キッズ	11:00～11:50	1～2歳と保護者	15組

持 赤ちゃんを寝かせる敷物(バスタオルなど)、上履き(保護者のみ)、母子手帳(身長・体重の計測を希望する場合)
申 5月10日(金)13:00～(電話可)

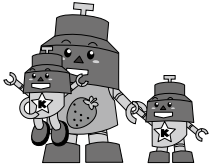

鳩ヶ谷こども館

☎048-285-2425

ひよこの会

～0歳さんとママのあそぼう会～
日 5月10日(金)10:30～11:30
対 0歳(1歳の誕生日まで)と保護者
定 15組(先着順)
申 5月1日(火)9:00～(電話可)

アートクラブ

～家族への贈り物を作ります～
日 5月11日(出)10:30～11:30
対 4歳～小学生(幼児は保護者同伴)
定 10人(先着順)
持 のり、はさみ、セロハンテープ、木工用接着剤
申 5月1日(火)9:00～(電話可)

体を使って遊ぼう

～おやこヨガ～
日 5月17日(金)①10:00～②11:00～
対 ①首のすわったお子さん～歩行前までのお子さんと保護者
②歩行できる未就学園児と保護者

パパとママのための陶芸教室

内 体験を通して陶芸の基本を知ろう。
日 5月22日(水)、6月5日(水)(全2回)
9:30～11:30
※作品の受け渡しは6月19日(水)～26日(水)

対 子育て中の保護者で2回とも参加できるかた
※子ども同伴可
定 4人(先着順)
¥1人500円
持 手拭きタオル、エプロン
※汚れてもよい服装でお越しください。
申 5月11日(出)13:00～(電話可)

わっはっ歯で歯っぴい家族

～お口の中の変化に気付く～
内 歯科衛生士による歯磨き講座
日 5月24日(金)10:00～11:30
対 乳歯が生えている6～11カ月程度の乳児と保護者
定 15組(先着順)
申 5月15日(水)13:00～(電話可)

リトミック

～講師と一緒に音楽遊びをしよう～
※来館とZoomでの同時開催
日 5月27日(月)11:00～11:40
対 首のすわった0～1歳と保護者
定 来館20組、Zoom4組(先着順)
申 5月20日(月)13:00～(電話可)

ゲームに大々大挑戦!!

内 年齢に合わせてさまざまなゲームを行います。
日 6月2日(日)13:30～15:00
対 小学生
申 来館時

季節のベビーアート

日 6月6日(水)、7日(金)10:00～11:45
(入退出自由)
対 0歳と保護者
持 カメラまたはスマートフォン
申 来館時

おはなしこっこ

～こっこさんと楽しい時間を過ごしましょう～
日 5月24日(金)11:00～11:30
対 どなたでも(幼児は保護者同伴)
定 15組(先着順)
申 5月17日(金)9:00～(電話可)

初めての歯みがき

～歯科衛生士と初めての歯磨きを学びましょう～
日 6月3日(月)10:00～11:30
対 乳歯が生えている8～11カ月程度の乳児と保護者
定 12組(先着順)
申 5月24日(金)9:00～(電話可)



芝児童センター

☎048-268-4308
☎048-268-4309

母の日プレゼント作り

内 立体花束カードを作ろう。
日 5月11日(出)14:30～15:30
対 小学生
定 8人(先着順)
持 のり
申 5月1日(火)10:00～(電話可)

はぐはぐランド

内 ボールで遊みましょう。
日 5月15日(水)10:00～10:40
対 0歳と保護者
定 15組(先着順)
持 赤ちゃんを寝かせる敷物(バスタオルなど)、母子手帳(身長・体重の計測を希望する場合)
申 5月9日(水)10:00～(電話可)

とことこランド

内 ボールで遊みましょう。
日 5月15日(水)11:00～11:40
対 1～2歳と保護者
定 15組(先着順)
持 上履き(親子とも)
申 5月9日(水)10:00～(電話可)

川口ふれあい親子能楽教室

内 伝統芸能「能楽」を体験してみよう。
日 5月15日(水)、22日(水)
16:00～17:00

対 4歳～高校生(幼児は保護者同伴)
定 10人(先着順)
申 5月1日(火)10:00～(電話可)

おもちゃ図書館

内 ボランティアと一緒におもちゃで遊ぼう。障害のあるお子さんも気軽に参加ください。
日 5月17日(金)9:40～10:40
10:50～11:50

対 6か月以上の乳幼児と保護者
定 各8組(先着順)
申 5月10日(金)10:00～(電話可)

ママのおしゃべりタイム

内 ゆっくりお話ししながらママ友づくりをしましょう。
日 5月22日(水)10:00～10:45
対 0歳と保護者
定 6組(先着順)
申 5月15日(水)10:00～(電話可)

芝児ベーゴマ道場

日 6月1日(出)10:30～11:30
対 小学生
定 8人(先着順)
申 5月25日(出)10:00～(電話可)



戸塚児童センター あすぱる

☎048-294-7550

ママのおしゃべりカフェ

内 子育て情報を共有しよう! ママ友づくり
日 5月10日(金)10:00～11:00
対 初参加の0歳と保護者
定 8組(先着順)
申 受付中(電話可)

ツイズひろば

～友だちの輪を広げよう～
日 5月11日(出)10:00～11:00
対 未就学の多胎児と保護者、多胎児妊娠中のかた
申 受付中(電話可)

母の日企画

内 プレゼント作り
日 5月11日(出)14:00～14:50
対 小学生
定 10人程度(先着順)
申 受付中(電話可)

親子で楽しむ絵本とわらべうた

～とどけここのへや～
日 5月13日(月)①10:00～10:30
②11:00～11:30
対 ①1～3歳と保護者
②0歳と保護者
定 各10組(先着順)
申 受付中(電話可)

マネー講座

内 未来を見据えるライフプラン体験
日 5月17日(金)10:00～12:00
対 幼児～小学生(低学年)の保護者
定 10人程度(先着順)
申 受付中(電話可)

親子クッキング

～彩り手巻き寿司～
日 5月18日(出)10:30～11:50
対 4歳以上の幼児と保護者
定 12組(先着順)
¥200円
持 エプロン、三角巾、マスク、持ち帰り用容器(必要なかた)
申 5月2日(水)10:00～15日(水)18:00(電話可)

おもちゃ図書館

日 5月22日(水)9:40～10:40
10:50～11:50
対 10カ月以上の乳幼児と保護者
定 各5組(先着順)
申 5月9日(水)10:00～(電話可)

親子で遊ぼうぴよぴよDay

内 バスごっこで動物園に出掛けよう!
※保健師による「スキンケアについて」のお話もあります。
日 5月24日(金)10:00～10:45
11:10～11:55

対 首のすわった0歳と保護者
定 各15組(先着順)
申 5月10日(金)10:00～(電話可)

おもちゃの病院

～壊れたおもちゃの修理～
日 5月27日(月)10:00～11:30
定 5組(先着順)
¥無料(部品代がかかる場合があります)
持 おもちゃ(1人2点まで)
申 5月13日(月)10:00～(電話可)





教室の案内 **¥無料** **☑市ホームページから参加希望の教室・コースを選択し、申込フォームで(申し込み多数の場合は抽選)**

教室名	内容	日時	講師	対象	定員	申込締切
ウェルカムBaby教室 ①地域保健センター ②イオンモール川口	沐浴、妊婦疑似体験など	①6月7日(金) ②6月21日(金) ※両日とも2回制(12:45~14:15、14:45~16:15) ただし、申し込みの状況によりどちらか1回のみ開催 ※時間は参加者に後日通知	保健師	妊娠12週~31週6日 (教室受講時)の妊婦とパートナー	各18組	①5月13日(月) ②5月20日(月)
離乳食講習会 ①地域保健センター	離乳食の進め方のお話	6月14日(金) ※2回制(9:40~10:55、11:20~12:35)ただし、 申し込みの状況によりどちらか1回のみ開催 ※時間は参加者に後日通知	栄養士	令和5年12月~ 令和6年2月生まれ の乳児と保護者	各15組	5月17日(金)
マタニティママの 歯と口の健康教室 ①鳩ヶ谷庁舎3階305会議室	ママと赤ちゃんの 歯と口のお話、歯科健診、 ブラッシング指導	6月25日(火) 13:00~14:40	歯科医師 歯科衛生士	妊娠12週~31週6日 (教室受講時)の妊婦	20人	5月24日(金)

出産・子育て応援事業～伴走型相談支援事業～

経済的支援と併せ、妊娠中から妊産婦に寄り添い、出産・子育て期まで一貫して身近で相談に応じ、必要な支援につなぐ伴走型相談支援事業を実施しています。妊娠届出時と出生届出後に面談などを実施した後、申請をしたかたにそれぞれ5万円の応援金を支給します。



産後ケア事業

☑ 宿泊型、日帰り型、訪問型による産婦・赤ちゃんのケア、授乳・沐浴の相談や指導、育児相談など
☑ 市内在住の産婦と1歳未満の乳児(ケアの種類により対象時期が異なります)
※出産後に、事前の利用申請が必要です。一部自己負担分の利用料が発生します。



幼児相談(予約制)

☑ 育児、発育、発達、ことばなどの相談
☑ 5月10日(金) 9:30~12:00 地域保健センター
6月11日(火) 9:30~12:00 鳩ヶ谷庁舎3階
☑ おおむね1歳~就学前
☑ 地域保健センターへ電話で

妊産婦・新生児訪問

赤ちゃんが生まれた全ての家庭を保健師または助産師が訪問し、育児や健康などの相談に応じています。赤ちゃんが生まれたらすぐに、母子健康手帳別冊に添付している出生連絡票(はがき)を地域保健センターへ提出してください。また、妊婦のかたへも必要に応じて訪問しています。

妊娠届出書の受付・母子健康手帳交付窓口

妊娠届出書の受け付けと母子健康手帳の交付は、妊娠初期から保健師・助産師などの専門職が妊娠・出産・育児などに関する相談に応じることができるよう、こども家庭センター(地域保健センター、地域保健センター鳩ヶ谷分室、保健ステーション)で実施しています。
※支所、川口駅前行政センター、駅連絡室での受け付け・交付は、令和5年度で終了しました。



低所得の妊婦に対する初回産科受診料助成事業

妊娠判定を受ける低所得の女性に対し、初回の産科受診費用の一部を助成します。事前に地域保健センターへお問い合わせください。

川口市保健所

☎048-266-5557(代表)

FAX048-423-8852

〒333-0842 前川1-11-1



●HIV(エイズ)・梅毒即日検査(匿名・予約制)

☑ HIV(エイズ)、梅毒の血液検査
※結果は当日返却します。
☑ 6月9日(日) 受付…12:30~15:00
☑ フレンドリア(キュボ・ラ4階)
☑ 感染の心配があった日からHIV(エイズ)は3カ月以上、梅毒は1カ月以上経過し、検査を希望するかた
☑ 100人(先着順)
※定員数に空きがある場合は、当日会場での受け付けも可能です。
☑ 無料 **☑** 6月8日(土)出までに申込フォームで
☑ 疾病対策課 ☎048-423-6726



●HIV(エイズ)・性感染症検査(匿名・予約制)

☑ HIV(エイズ)、梅毒、クラミジア、B型肝炎、C型肝炎の血液検査
☑ 5月 9日(木)(結果返却日…5月16日(木))
6月13日(木)(結果返却日…6月20日(木))
☑ 受付…13:15~14:00
☑ 感染の心配があった日からHIV・B型肝炎・C型肝炎は3カ月以上、梅毒・クラミジアは1カ月以上経過し、検査を希望するかた
☑ 各35人(先着順) **☑** 無料
☑ 検査日前日までに申込フォームまたは疾病対策課へ電話で
☎048-423-6726



●^{そーだ}こころサポートステーションSODAかわぐち

☑ 精神科医師や公認心理師、保健師などが、若年者のメンタルヘルスに関するさまざまな悩みや困り事の相談に応じます。
☑ 月・火・木・土曜日(祝日、年末年始を除く)10:00~19:00
☑ イオンモール川口前川2階 サイバーホール手前
☑ 市内在住・在勤・在学のおおむね15~35歳のかた
☑ 無料
☑ 相談 こころサポートステーションSODAかわぐちへ電話またはLINEで ☎080-7307-2766



●こころの健康相談(予約制)

☑ 精神保健福祉士・保健師によるこころの悩みや病気、ひきこもり、アルコールや薬物の問題などの相談
☑ 無料 **☑** 疾病対策課へ電話で ☎048-423-6748

●ひきこもり家族のつどい(予約制)

☑ ひきこもりに関して悩んでいる家族同士が集まり、知識や元気を得るための場です。 **☑** 6月7日(金) 13:00~14:40 **☑** 無料
☑ 疾病対策課へ電話で ☎048-423-6748

●メンタルヘルスチェックシステム「こころの体温計」

パソコンやスマートフォン・携帯電話からいつでも簡単にこころの健康状態をチェックできます。また、相談窓口も案内しています。



スマートフォン・携帯電話からはこちら▶

健康増進課

☎048-256-1135 FAX048-256-2023
〒332-0026 南町1-9-20



子どもの健康診査

該当のかたに通知と受診票を送付しています。転入したかたなど、受診票がない場合はご連絡ください。

	対象		方法
5月の対象者 (受診票がないと受けられません)	3・4か月児	令和6年2月生まれ	個別健診 (委託医療機関)
	10か月児	令和5年7月生まれ	
	1歳6か月児	令和4年11月生まれ	
	// 歯科	//	個別健診 (委託歯科医療機関)
	3歳児	令和2年11月生まれ	集団健診

性と健康の相談

- ☑ 不妊カウンセラーや保健師が、思春期から更年期にかけてのからだや月経前症候群(PMS)、不妊症・不育症などで妊娠を希望されるかたの悩み、出産・死産などに関する相談に応じます。 ☑ 市内在住のかた
- ☑ 専用ダイヤル ☎048-242-5152
- ☑ 面接(要予約)…火・水曜日(祝日、年末年始を除く) 10:00~15:00
- ☑ 電話相談…木曜日(祝日、年末年始を除く) 10:00~15:00



早期不妊検査費・不育症検査費助成事業

- ☑ 不妊検査・不育症検査を受けたかたを対象に、検査費用の一部を助成します。
- ☑ 健康増進課へ郵送または窓口で
- ※検査期間の終了日により申請期限が異なります。



川口市生殖補助医療費助成事業

- ☑ 生殖補助医療(体外受精・顕微授精)で、医療保険適用治療、併用した先進医療の治療を開始したかた、生殖補助医療の一環として保険診療で男性不妊治療(精子を採取するための手術)をしたかた
- ☑ 助成額…1回の治療につき3万円まで
- ☑ 健康増進課へ郵送または窓口で
- ※年齢要件などがあります。また、治療期間の終了日により申請期限が異なります。



しなやか健骨チェック

- ☑ かかると超音波を当てて骨密度の簡易測定をします。妊娠中のかたも受けることができます。 ※託児はありません。
- ☑ 骨密度測定、結果説明など
- ☑ ※医師による診察はありません。
- ☑ 日6月10日(月) ※時間は参加者に後日通知します。
- ☑ 場 地域保健センター
- ☑ 対 市内在住の18歳以上のかた
- ※ただし、次のいずれかに該当するかたは申し込みできません。
 - ・現在、医療機関で骨粗しょう症の治療を受けているかた
 - ・定期的に検査を受けているかた
- ☑ 定 90人(申し込み多数の場合は抽選) ☑ 無料
- ☑ 申 5月2日(木)~8日(水)に申込フォームで
- ☑ ※抽選結果は締め切り2週間後に郵送でお知らせします。



申込フォーム

小児慢性特定疾病医療費給付制度の継続申請

対象となるかたに5月下旬頃から申請書類を郵送する予定です。

「けんしんガイドブック」を5月から配布します

けんしんガイドブックは、市が実施するがん検診の案内冊子です。掲載内容は、健康増進課へお問い合わせください。
けんしんガイドブック配置場所
地域保健センター、保健所管理課、介護保険課・高齢者保険事業室(第一本庁舎2階)、国民健康保険課(第一本庁舎3階)、第二庁舎1階、支所、川口駅前行政センター、駅連絡室、公民館、中央ふれあい館、東・西・芝スポーツセンター、生涯学習プラザ、図書館、市内郵便局

後期胃がん(バリウム)・乳がん集団検診

- ☑ 日 8月~令和7年2月の指定日 ☑ 場 公民館など
- ☑ 対 市内在住で40歳以上のかた(昭和60年4月1日以前生まれ)
- ☑ 料 胃がんレントゲン(バリウム)…500円 乳がん…1,000円
- ☑ ※料金は検診時に支払い
- ☑ 申 5月8日(水)~6月30日(日)に、「けんしんガイドブック」内の申込はがき(必着)または市ホームページで
- ☑ ※申し込み後、検診日時・会場の案内通知を8月上旬に発送する予定です。
- ☑ ※詳細は「けんしんガイドブック」をご確認ください。



「がん検診などの受診券(はがき)」が5月下旬~6月上旬に順次届きます

- ☑ 対 市内在住の18歳以上のかた
- ☑ 「けんしんガイドブック」と併せてご確認の上、ぜひご利用ください。

予防接種

※ワクチンの供給情報など、予防接種に関する詳細は市ホームページをご確認ください。

県外医療機関における子どもの予防接種費用の助成

- ☑ やむを得ない理由で県外の医療機関で受けた子どもの定期予防接種費用の一部を助成します。申請期限は、接種後12か月以内です(郵送可)。
- ☑ ※県外の医療機関で接種するかたは接種前に予防接種依頼書の発行が必要になりますので、必ず健康増進課へお問い合わせください。



带状疱疹予防接種費用の助成

- ☑ 任意に接種する带状疱疹予防接種費用の一部を助成します。
- ☑ 対 市内在住で、接種日時時点で50歳以上のかた
- ☑ ※令和6年4月1日以降の接種が対象です。
- ☑ 場 市内の委託医療機関(医療機関へ要予約)
- ☑ 料 生ワクチン…4,000円(1人1回)、不活化ワクチン…10,000円(1人2回)
- ☑ ※接種費用支払い時に減額 ※事前の申請が必要です。
- ☑ 申 市が発行する予診票 ☑ 健康増進課へ電話または申込フォームで



高齢者の肺炎球菌感染症定期予防接種

- ☑ 場 県内の委託医療機関(医療機関へ要予約)
- ☑ 対 市内在住で、市の補助の有無にかかわらず今までに高齢者肺炎球菌ワクチン(23価肺炎球菌荚膜(きょうまく)ポリサッカライドワクチン)を受けたことがない①②のかた
- ① 接種日時時点で65歳のかた
- ☑ ※経過措置として実施してきた70歳、75歳、80歳、85歳、90歳、95歳、100歳になるかたへの定期接種は令和5年度で終了しました。
- ② 60歳以上65歳未満の心臓、じん臓、呼吸器、またはヒト免疫不全ウイルスによる免疫の機能に身体障害者1級程度の障害を有するかた(身体障害者手帳の写し、または医師の診断書が必要)
- ☑ 料 3,000円 ※生活保護受給者は無料
- ☑ 申 市が発行した予診票、マイナンバーカードなど年齢が分かるものなど
- ☑ ※お手元に予診票がないかたは、健康増進課へお問い合わせください。
- ☑ ※詳細は委託医療機関で配布しているチラシをご確認ください。



無料相談窓口

市民相談	専門相談(予約制。祝日、年末年始を除く) ※各種相談は1回25分まで、1案件につき1回限り ・一般法律相談(弁護士) 月曜日 9:00~12:00/13:00~16:00 火曜日、第1・4水曜日 9:00~12:00 木曜日、第2・3金曜日 13:00~16:00 ・女性法律相談(女性弁護士) ……第1・3火曜日 13:00~16:00 ・ファミリー相談(家事問題カウンセラー) ……第2・4火曜日 13:30~16:00 ・公正証書作成相談(公証人) ……第1・3火曜日 13:30~16:00 ・登記相談(司法書士) ……第2・4水曜日 13:30~16:00 ・税務相談(税理士) ……第2・3金曜日 13:30~16:00 ・労務年金相談(社会保険労務士) ……第2・4金曜日 13:30~16:00 ・不動産相談(宅地建物取引士) ……第2・4水曜日 13:30~16:00 ・不動産鑑定相談(不動産鑑定士) ……第3金曜日 9:30~12:00 ・中高層建築物相談(弁護士) ……木曜日 9:00~12:00 ・交通事故相談(弁護士) ……木曜日 9:00~12:00 ・許可申請書等作成相談(行政書士) ……第3水曜日 13:30~16:00 ・外国人諸手続き相談(行政書士) ……第3水曜日 13:30~16:00 ・多重債務相談(弁護士) ……第4金曜日 13:00~16:00 ・土地の測量・境界相談(土地家屋調査士) ……第4木曜日 9:30~12:00 ※各種相談は都合により曜日が変更となる場合があります。 場申問 市民相談室(第一本庁舎2階) ☎048-259-9037・9038 消費生活相談(消費生活相談員) 日～金曜日(祝日、年末年始を除く) 9:30~12:00/13:00~16:00 場問 消費生活センター(第一本庁舎2階) ☎048-258-1241 (土・日曜、祝日の10:00~16:00は国民生活センター消費者ホットライン☎188(いちゃ)) 人権相談(人権擁護委員) 日～金曜日(祝日、年末年始を除く) 8:30~17:15 問 みんなの人権110番 ☎0570-003-110 行政相談 日～金曜日(祝日、年末年始を除く) 8:30~17:30 問 行政苦情110番 ☎0570-090-110	高齢者相談 認知症高齢者相談 日～金曜日(祝日、年末年始を除く) 9:00~17:00 問 川口市認知症高齢者相談所 ☎048-258-1476 生きがいづくりアドバイザーによる生きがい相談 日 各施設月3回程度(施設により異なりますのでお問い合わせください) 場 市内10カ所のたたら荘、鳩ヶ谷福祉センター(は～とふる鳩ヶ谷) 対 60歳以上の市民 ¥ 無料(ただし、施設の利用料100円が必要) 問 長寿支援課 ☎048-259-7651
	外国人相談 外国人相談窓口 内 市の情報提供、簡易な生活相談、日本語教室の案内 日～土曜日(祝日、年末年始を除く) 9:00~12:00/13:00~17:15 日本語、英語、中国語、韓国語、ベトナム語、ネパール語、インドネシア語、ダガログ語、タイ語、ポルトガル語、スペイン語、ヒンディー語、フランス語、ロシア語、ミャンマー語、クメール語、ドイツ語、イタリア語、マレー語、モンゴル語、シンハラ語(言語により対応時間が異なります) ※トルコ語の対応時間などの詳細は、市ホームページをご確認ください。 場 かわぐち市民パートナーズステーション(キュボ・ラム4階) 問 協働推進課 ☎048-227-7607 外国人法律相談(日本語、英語、中国語、韓国語、ベトナム語)(予約制) ※1回50分まで 日 第2土曜日(祝日を除く) 13:00~/14:00~/15:00~ 場 かわぐち市民パートナーズステーション(キュボ・ラム4階) 対 市内在住・在勤・在学の外国人 申問 希望日の前日17:00までに協働推進課へ電話または窓口で ☎048-227-7607	
特設相談	①人権相談(人権擁護委員) 日 5/8(水) 13:00~15:00 6/5(水) 10:00~12:00/13:00~15:00 場 市民相談室(第一本庁舎2階) ②行政相談(行政相談員) 日 5/7(水)、6/4(水) 13:30~15:30 場 市民相談室(第一本庁舎2階) ③法律相談(弁護士)(予約制) ※1回25分まで、1案件につき1回限り 日 5/15(水) 9:00~12:00 場 芝支所2階 会議室 ①~③ 申問 市民相談室へ電話または窓口で ☎048-259-9037・9038	創業相談 日～金曜日(祝日、年末年始を除く) 場問 経営支援課 8:30~17:15 ☎048-258-1647 川口商工会議所 9:00~17:30 ☎048-228-2220 埼玉県よろず支援拠点in川口(予約制) 内 経営上のあらゆる問題に関する相談窓口 日 5/2(水)、16(水)、23(水) 9:00~12:00/13:00~17:00 場 川口若者ゆめワーク1階 セミナールーム(川口3-2-2) 申問 埼玉県よろず支援拠点事務局へ電話で ☎0120-973-248(通話料無料) 発明・商標無料相談会(弁理士)(予約制) ※1回60分程度 内 特許、実用新案、意匠、商標の出願方法など、知的財産に関する相談 日 5/17(金) 10:00~12:00/13:00~16:00 場 川口若者ゆめワーク1階 セミナールーム(川口3-2-2) 申問 川口産業振興公社へ電話で ☎048-263-1110 起業個別相談会(中小企業診断士)(予約制) ※1回90分まで 内 起業の流れや手続き、その他個別相談など 日 5/24(金) 10:30~/13:00~ 場 川口若者ゆめワーク1階 セミナールーム(川口3-2-2) 申問 5/21(水) 12:00までに経営支援課へ電話で ☎048-258-1647 女性のための起業の悩みごと相談会(予約制) ※1回40分まで 日 5/10(金) 10:00~/11:00~ 場 第一本庁舎5階 5C相談室 申問 経営支援課へ電話で ☎048-258-1647 川口市中小企業融資相談 内 セーフティネット保証制度や市の制度融資などに関する相談 場問 経営支援課(第一本庁舎5階) ☎048-258-1647
	子ども家庭・教育相談 子育ての悩みに関する相談 ・子ども家庭センター(子育て相談課内) ☎048-259-9005 日～金曜日(祝日、年末年始を除く) 8:30~17:15 ・子ども家庭相談室 日 土曜日(祝日、年末年始を除く) 9:30~16:30 場問 南平子ども家庭相談室(南平児童センター内) ☎048-225-6848 芝子ども家庭相談室(芝児童センター内) ☎048-268-7675 発達相談 内 子どもの発達で気になること、心配なことなど 日～金曜日(祝日、年末年始を除く) 8:30~17:15 場問 子ども発達相談センター「るるる」(青木3-17-11) ☎048-259-9048 児童虐待に関する相談・連絡 ・子ども家庭センター(子育て相談課内) ☎048-259-9005 日～金曜日(祝日、年末年始を除く) 8:30~17:15 ・埼玉県南児童相談所 ☎048-262-4152 日～金曜日(祝日、年末年始を除く) 8:30~18:15 ・児童相談所虐待対応ダイヤル ☎189(いちばやく)(通話料無料) 日 24時間365日対応 ・児童相談所相談専用ダイヤル ☎0120-189-783(通話料無料) 日 24時間365日対応 ヤングケアラーに関する相談 日～金曜日(祝日、年末年始を除く) 8:30~17:15 場 子育て相談課(第二庁舎3階) 問 ヤングケアラー相談専用ダイヤル ☎048-259-9041 子ども教育相談 内 学習や不登校、登校渋りなどの教育全般に関する相談 日 9:00~11:00(祝日、年末年始を除く) 受付時間9:00~10:00 ※予約不要 場 火曜日…上青木公民館2階 ミーティング室 水曜日…戸塚公民館2階 会議室 木曜日…新郷公民館2階 ミーティング室 ※公民館の休館日や都合により、開室日でもお休みする場合があります。 ※継続相談(2回目以降で保護者と児童・生徒と一緒に来室する場合は予約制となります。予約方法は相談時にご確認ください。学習支援もできます。 対 市内在住の小・中学生と保護者 問 教育研究所教育相談室 ☎048-267-1123 いじめ相談テレフォン ☎048-264-1510 内 いじめで悩む市立小・中・高等学校の児童・生徒、保護者の相談 日～金曜日(祝日、年末年始を除く) 9:00~18:00 いじめ相談メール mail:jimesoudan@city.kawaguchi.saitama.jp 内 いじめで悩む市立小・中・高等学校の児童・生徒、保護者の相談 ※氏名、住所、児童・生徒の在籍校名、学年を記入してください。 いじめの面接相談(川口市いじめから子どもを守る委員会)(予約制) 日 5/2(水)、9(水)、16(水) 13:30~/15:00~ 申問 日～金曜日(祝日、年末年始を除く) 8:30~17:15に川口市いじめから子どもを守る委員会へ電話、Eメールまたは申込フォームで ☎048-258-4093 mail:mamoru@city.kawaguchi.saitama.jp	
中小企業相談	無料建築相談(予約制) ※1回50分程度 日 5/9(水) 14:00~16:00 場 鳩ヶ谷庁舎3階 304会議室 日 5/23(水) 14:00~16:00 場 西公民館3階 会議室3号 申問 住宅政策課へ電話または窓口で ☎048-242-6326 マンション管理相談(マンション管理士)(予約制) ※1回50分程度 内 分譲マンションの管理費や修繕積立金など、運営全般に関する相談 日 5/24(金) 13:00~16:00 場 西公民館2階 会議室2号 対 市内マンション管理組合など 申問 住宅政策課へ電話または窓口で ☎048-229-7805	ボランティアに関する相談 日 火～日曜日(祝日、年末年始を除く) 9:00~17:45(日曜日は17:00まで) 場問 かわぐちボランティアセンター(キュボ・ラム4階) ☎048-227-7640 女性のための相談窓口(予約制) 日 火～金曜日(祝日、年末年始を除く) 10:00~17:00 申問 協働推進課 ☎048-299-8162 女性のための悩みごと電話相談(女性カウンセラー) 内 DV、セクハラなど ☎0120-532-317(通話料無料) 日 第2・4水曜日(祝日の場合は翌日) 13:00~15:00 DV相談+(プラス) ☎0120-279-889(つなぐはやく)(通話料無料) 日 24時間365日対応(SNS相談もできます) 12:00~22:00 DV相談ナビ ☎#8008(はれれば) 日～土曜日 9:30~20:30 日曜・祝日(年末年始を除く) 9:30~17:00 司法書士による夜間無料法律相談(予約制) ※1回30分程度 内 不動産と会社の登記、遺言、相続手続き、多重債務、少額の紛争、成年後見立など 日 5/15(水)、6/5(水) 18:00~20:00 場 かわぐち市民パートナーズステーション(キュボ・ラム4階) 定 各8組(先着順) 申問 日～金曜日(祝日、年末年始を除く) 9:00~17:00に埼玉司法書士会川口支部へ電話で ☎080-6743-0100(予約専用) 経済的自立などに関する相談 内 就労支援、住居確保給付金など 日～金曜日(祝日、年末年始を除く) 8:30~17:15 場問 川口市生活自立サポートセンター(第二庁舎5階) ☎048-299-8293・8294
	住宅相談 無料建築相談(予約制) ※1回50分程度 日 5/9(水) 14:00~16:00 場 鳩ヶ谷庁舎3階 304会議室 日 5/23(水) 14:00~16:00 場 西公民館3階 会議室3号 申問 住宅政策課へ電話または窓口で ☎048-242-6326 マンション管理相談(マンション管理士)(予約制) ※1回50分程度 内 分譲マンションの管理費や修繕積立金など、運営全般に関する相談 日 5/24(金) 13:00~16:00 場 西公民館2階 会議室2号 対 市内マンション管理組合など 申問 住宅政策課へ電話または窓口で ☎048-229-7805	そのほかの相談 ボランティアに関する相談 日 火～日曜日(祝日、年末年始を除く) 9:00~17:45(日曜日は17:00まで) 場問 かわぐちボランティアセンター(キュボ・ラム4階) ☎048-227-7640 女性のための相談窓口(予約制) 日 火～金曜日(祝日、年末年始を除く) 10:00~17:00 申問 協働推進課 ☎048-299-8162 女性のための悩みごと電話相談(女性カウンセラー) 内 DV、セクハラなど ☎0120-532-317(通話料無料) 日 第2・4水曜日(祝日の場合は翌日) 13:00~15:00 DV相談+(プラス) ☎0120-279-889(つなぐはやく)(通話料無料) 日 24時間365日対応(SNS相談もできます) 12:00~22:00 DV相談ナビ ☎#8008(はれれば) 日～土曜日 9:30~20:30 日曜・祝日(年末年始を除く) 9:30~17:00 司法書士による夜間無料法律相談(予約制) ※1回30分程度 内 不動産と会社の登記、遺言、相続手続き、多重債務、少額の紛争、成年後見立など 日 5/15(水)、6/5(水) 18:00~20:00 場 かわぐち市民パートナーズステーション(キュボ・ラム4階) 定 各8組(先着順) 申問 日～金曜日(祝日、年末年始を除く) 9:00~17:00に埼玉司法書士会川口支部へ電話で ☎080-6743-0100(予約専用) 経済的自立などに関する相談 内 就労支援、住居確保給付金など 日～金曜日(祝日、年末年始を除く) 8:30~17:15 場問 川口市生活自立サポートセンター(第二庁舎5階) ☎048-299-8293・8294

5月12日は民生委員・児童委員の日



民生委員・児童委員

民生委員・児童委員は地域における困り事の「つなぎ役」



川口市民生委員・児童委員協議会
会長 宇佐美 徳紀さん

民生委員・児童委員は、市民の皆さんにとって一番身近な相談相手として、市民の皆さんと行政や専門機関などをつなぐパイプ役となっています。困り事がありましたらお気軽にお声掛けください。

生活が苦しくて大変...

障害があるけどどんな福祉サービスが受けられるの？

子育て、学校生活の相談をしたい

親の介護、どうしたらいいの？

住まいの相談をしたい

市民の皆さん

民生委員・児童委員

- 市役所
福祉事務所
社会福祉協議会
保健所
学校
地域包括支援センター
障害者相談支援センター
こども家庭センター
生活自立サポートセンター
地域保健センター
など

●お住まいの地区を担当する委員が分からないかたは福祉総務課へお問い合わせください。

福祉活動に関心があり、熱意があるかた、民生委員をやってみませんか。
公募の詳細は市ホームページをご確認ください。



▲市ホームページ

あの人は民生委員
このまちで
一緒に暮らす民生委員



全国民生委員児童委員連合会PR動画

問い合わせ…福祉総務課 ☎048-259-7647 FAX048-255-3188

川口オート 5月開催日程



- 3回 ▶ 7回 川口自場
- 8回 ▶ 12回 浜松場外「GI開場記念ゴールデンレース」
- 14回 ▶ 18回 川口自場ナイター
- 22回 ▶ 26回 川口自場ナイター「GI川口記念」
- 23回 ▶ 26回 浜松場外アーリーレース
- 31回 ▶ 6/4回 川口自場ナイター

川口オートでは当分の間、12,000人(先着順)の入場制限を実施します。あらかじめご了承ください。

問川口オートレース場
☎048-251-4376 FAX048-257-0200

ボートレース戸田 5月開催日程



- 1回 ▶ 6回 戸田自場
「第35回ウインビーカップ・報知新聞社杯」
- 9回 ▶ 14回 戸田自場
「にっぽん未来プロジェクト競走in戸田」
- 30回 ▶ 6/4回 戸田自場
「GI戸田プリムローズ開設68周年記念」

※5月7日火、8日水、21日火～26日日は外周発売所 WINWINパーク戸田でのみ発売

問ボートレース戸田 ☎048-441-7711

ボートレース戸田サクスフェスティバル2024

日5月18日(土)、19日(日)に開催!
夢の2日間が今年もやってくる!

【ボートレース戸田でイベントしよう!】

ボートレース戸田では、地域の皆さまをはじめさまざまなかたとの交流の場を設けるため、場を開放したイベントを広く募集しています。

詳細はホームページをご確認ください▶



LILIA リリア・インフォメーション

リリア休館中出張公演

5/19日 徳永真一郎 ギター・リサイタル

日15:00 場フレンドシア ¥全席自由 2,000円

さまざまな情感もの確に弾きこなす、才能溢れるギタリストの演奏をぜひお楽しみください。

〈プログラム〉タレガ: アルハンブラの思い出/アルベニス: セビーリャ/ヴィラ=ロボス: 「5つのプレリュード」より ほか



7/14日 0歳児からのワンコインコンサート

日11:00 ②14:00 場フレンドシア ※前売5/16木~

¥全席自由 500円 ※3歳以上有料。2歳以下は大人1人につき1人までひざ上無料(席が必要な場合は有料)

池山由香(アルパ&メソソプラノ)
すずきあゆみ(パーカッション)
渡辺大輔(ケーナ)



〈プログラム〉「天空の城ラピュタ」より 君をのせて/ にじのむこうに/ たのしいね ほか

*やむを得ない事情により出演者・曲目などが変更になる場合があります。公演中止を除きチケットのキャンセル・変更はできません。*一部の公演を除き未就学児の入場はご遠慮ください。*入場料は税込です。

申間リリア・チケットセンター

10:00~16:00(土・日曜、祝日を除く)

☎048-254-9900

8/24日 琵琶&講談「怖い話」

日15:00 場フレンドシア ※前売6/5水~

¥全席自由 2,800円

夏の風物詩「怪談」を琵琶弾き語り
と講談で楽しむ納涼企画

- 一、坂田美子(琵琶奏者)「耳なし芳一」
- 二、一龍斎貞鏡(講談師)「番町屋敷」



その他の公演はホームページをご確認ください(チケット予約もできます)。



事務所移転のお知らせ

大規模改修工事による休館中は、仮設事務所にて各種業務を継続しています。

営業時間: 9:00~17:00(土・日曜、祝日を除く)

移転場所: 西川口駅前分室2階

〒332-0021 西川口1-7-1

(西川口駅西口 徒歩1分)

☎048-258-2000 FAX048-258-2100

✉info@lilia.or.jp

大規模改修工事に関する問い合わせ先

文化推進室 ☎048-258-1116

FAX048-257-6022

ワンポイント 手話講座

今月は「こどもの日」を紹介します。
「子ども」と「日」を合わせることで表現します。

①子ども

指先を揃えて下に向けた右手を2~3回、少し下ろす。

(子どもの頭をなでる様子)



②日

左手の人差し指を立てて、右手の人差し指・中指・薬指の指先を当てる。

(漢字の「日」の形を表現しています)



問障害福祉課 ☎048-259-7926

FAX048-259-7943

糖尿病から足を守るために

川口市立医療センター

かなざわ やすし
糖尿病内分泌内科 **金澤 康**



糖尿病は全身の血管が傷んでいく病気で、最も深刻な影響を及ぼすのは「合併症」です。特に神経障害、網膜症、腎症は「三大合併症」といわれており、中でも神経障害は血糖値異常の早い段階から出現してくる合併症です。神経障害は、ほかの合併症と比べあまり馴染みがないかもしれませんが、実は糖尿病の診断を受けた人のうちの20%はすでに何らかの神経障害を有しています。また、罹病歴が10年以上の患者に関しては、半数以上のかたに神経障害があるといわれています。

この神経障害は、手からではなく足から、さらに両側同時に進行することが特徴で、長い時間正座をし、立ち上がった時に感じる、足のビリビリ感のような痛みや痺れといった感覚障害が主な症状です。そして、日中はさまざまな活動を行っているため気が紛れてあまり症状を自覚しない一方、夜間の落ち着いている時などには強く感じます。さらに症状が進行すると、患部の感覚が低下し、痛みを感じにくくなります。そうなってしまうと、足に傷ができても気が付かず、放置された傷口から細菌が侵入し、蜂窩織炎などの感染や潰瘍、壊疽などに進展し、最終的には足を切断しなくてはなりません。このようにならないためにも糖尿病を罹患しているかたは、両足に異常を感じたら早めに医師に相談すること、そして何より自分の足に毎日意識を向けることが重要です。水膨れや傷、腫れがあったらすぐに皮膚科の医師に相談しましょう。そうした毎日の習慣や意識付けが自分の足を守ることにつながります。



～妊娠中の歯の健康～

●妊娠中のお口の状況

妊娠中は心や体の変化だけではなく、お口の中の環境も大きく変化します。女性ホルモンの増加により、唾液の分泌量が減少し、歯肉が腫れやすくなります。また、つわりや体調不良により、食の好みの変化や飲食の回数の増加に加え、歯磨きが十分にできないなど、虫歯や歯周病になりやすい状況になります。

●赤ちゃんの歯はお母さんのお腹の中にいるときから作られます

乳歯の芽は妊娠7週頃、永久歯は妊娠4カ月頃にでき始めます。お腹の中にいる赤ちゃんの歯を丈夫にするためには、妊娠中にバランスの良い食事を取ることが大切です。お母さんが虫歯になり、痛みを伴う場合、食事が進まず、十分な栄養がとれなくなる可能性があります。また、歯周病の妊婦さんは、早産や低出生体重児のリスクが高くなるという報告もありますので、赤ちゃんの成長のためにもお口のケアが大切です。

●妊娠中のお口のケア

- ・一日のうちで、つわりが軽く体調のよい時間帯に歯を磨く。
- ・“ぶくぶくうがい”を十分に行う。
- ・歯ブラシはヘッドが小さめのものを選ぶ。
- ・歯科医院でフッ素を塗布してもらう。



本市では妊婦さんの歯の健康を守るため、“マタニティママの歯と口の健康教室”を開催しています。歯科医師からの「ママと赤ちゃんの歯と口のお話」や「歯科健診」、歯科衛生士による「ブラッシング指導」を行っており、講義だけではなく、どのくらいの力で歯磨きをするのが良いか、実際に体験もできますので、ぜひご参加ください。

→24ページ

イベントスケジュール

5日(祝)
第36回みどりの地球号in安行
安行スポーツセンター
グラウンド

12日(日)
第39回芝のふるさとまつり
芝スポーツセンター
→13ページ

2日(日)
第47回青少年まつり
キューボ・ラ広場
→14ページ

2日(日)
歯と口の健康フェスティバル
西公民館
→5ページ

新体制も 楽しみにも!
川口市 広報課 職員による
ちょっとくだけた!? 市政情報番組
85.6 MHz City Information
FM Kawaguchiで放送中
放送日：平日の10分間...10:00、13:50、17:50、20:00

LINE ID @kawaguchi.city
川口市 公式アカウント
※まれに川口情報メールと同じ内容の受信も可能

暮らしに役立つ ぜひご利用ください
きらり川口情報メール



ひと

eスポーツを文化に

プロeスポーツプレイヤー
おおしま 大島 典弥さん

eスポーツ。エレクトロニックスポーツの略で、オンラインゲームやビデオゲームをスポーツのように競技として捉え、対戦しあうもので、2000年以降インターネットの普及と共に急速にその市場が拡大した。近年では新型コロナウイルス感染症の影響であらゆるスポーツイベントが中止となった時にも、自宅から参加できるeスポーツは全世界で大きく競技人口を増やし、国際オリンピック委員会主催の大会も開催されるほどの人気競技となった。大島さんは本市を拠点として、ゲーム「ぶよぶよ」を専門に活躍するプロのeスポーツプレイヤーである。

「小学1年生の時に親がゲーム機とぶよぶよを買ってくれて、一緒に楽しんでいました。友人たちとの対戦では負けたりすることがありませんでした」。

就職を機に北海道から上京し教科書を作成する会社に勤める傍ら、ぶよぶよのさまざまな大会への参加や、オンラインで多くのプレイヤーと対戦するなどその情熱を傾けていたが、どうしても勝てない相手がいいた。その壁を超えることができず、年下のプレイヤーにも負けるようになり、次第に失われる自信。一度はぶよぶよから離れた時期もあったが、小学生のころから親しんできたぶよぶよへの情熱が冷めることはなかった。勝つためにはどうすればよいかを「から研究し直し、ぶよの積み方や対戦相手との戦い方を見直した結果、2016年にはぶよぶよを販売する会社の公式大会で見事優勝を果たし、失われた自信を取り戻した。勢いそのままに、2018年には日本初のプロライセンスを取得。このころには、海外

でのイベント出演が増えたことに加え、eスポーツの発展普及に尽力したいという思いから会社を辞め、プロプレイヤーとして生きていく決意を固めた。

現在は大会への参加や解説に加え、自治体からの依頼で認知症予防の一環としてシニア向けに、またはショッピンゲームなどで小さい子ども向けにぶよぶよの講習会を行っている。「自分がプレイヤーとしてやりたいのですが、今は観る人を育てたい。ぶよぶよを知らない多くの人に知ってもらいたいです」とその思いを語る。競技の発展のためには観戦してくれる人が不可欠であり、後進のためにもその裾野を広げる活動に尽力する。まだ歴史の浅いeスポーツ。囲碁や将棋のように文化として根付く日を目指して。





その道路は事前協議が必要です!!

～狭あい道路の拡幅等に関する条例を施行します～



令和6年7月1日から、狭あい道路の後退用地に接する敷地に建物を建てる際には事前協議が必要となり、後退用地などに支障物件を設置することが禁止されます。

■狭あい道路とは…

建築基準法で定められた、幅員が4mに満たない道路を指します。
この道路に接して建物を建てる場合は、原則セットバックが必要です。

■後退用地とは…

幅員が4mに満たない道路で、元の道路中心線から2m後退（セットバック）した線が後退線となり、**現状の道路と後退線との間の土地を後退用地といいます。**

※後退線は、崖や川などがある場合、必ずしも道路中心線から計測するとは限りません。

建て替え前

建替予定の
既存建物

建て替え後

後退後の
新規建物

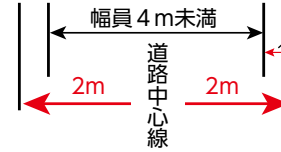
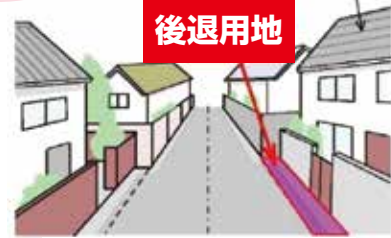

セットバック部分

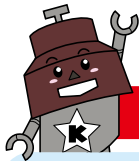

何が変わるの？

1 事前協議の義務化

建築主は、狭あい道路の後退用地に接する敷地に建物を建てようとする場合には、建築確認申請を提出する前に、本市と後退用地に関する事前協議を行う必要があります。
事前協議では後退用地の範囲などを協議します。

建築主

建築の計画



義務化

市へ事前協議の申し入れ



建築主

建築確認申請



正当な理由なく事前協議の申し入れをしない場合、勧告・公表の対象となります！

2 支障物件の設置の禁止

狭あい道路と後退用地などに、緊急自動車や日常の通行の支障となるものを設置することが禁止となります。



支障物件の例

- ・プランター
- ・花壇
- ・自動販売機 など



この規定に反した場合、勧告・命令の対象となります！

問い合わせ…建築安全課 ☎048-242-6344 FAX048-285-2003

My City Kawaguchi

マイシティかわぐち

もり 森林の里親 (かわぐち・たてしなの森)協定締結

3/28(木)



長野県立科町と「森林の里親(かわぐち・たてしなの森)協定」を締結。両者で協働して森林を整備し、得られるCO₂吸収量と本市の排出量を相殺することができます。また、将来的に多方面での相互交流につながるよう、協議していきます。



4/9(火)

放課後児童 クラブへの寄贈



川口市管工事業協同組合から本市放課後児童クラブに自動水栓を寄贈いただき、市長が感謝状を贈呈しました。



4/10(水)

青年海外協力隊員が 市長を表敬訪問

(国際協力機構(JICA)の青年海外協力隊として、5月から2年間パナマ共和国へ派遣される東哲さんが市長に出発を報告し、抱負を語りました。

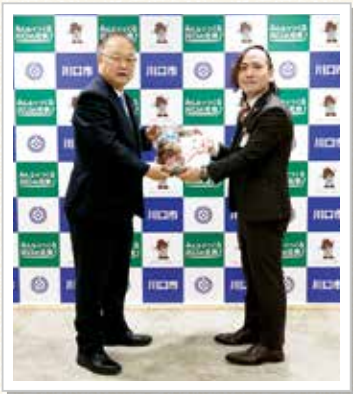

4/11(木)

令和6年能登半島地震に 対する義援金贈呈

川口商工会議所から令和6年能登半島地震に対する多額の義援金をお寄せいただきました。義援金は日本赤十字社を通じて被災された方がたの支援に役立てられます。



令和6年能登半島地震に対する 義援金へのご協力 ありがとうございました

令和6年能登半島地震に際し、市内各所に義援金箱を設置したところ、市民の皆さまから多数の義援金をお寄せいただきました。義援金総額20,768,162円は、日本赤十字社へお送りしました。皆さまのご支援・ご協力に心から感謝申し上げます。

多額の義援金をお寄せいただいた 企業、団体

朝日東地区連合町会、神根地区連合町会、川口銀座商店街振興組合、川口市管工事業協同組合、川口商工会議所、川口西ロータリークラブ・川口北東ロータリークラブ、(株)三宝工務店三宝会、全日本オートレース選手会埼玉支部

(敬称略、五十音順、3月1日以降)

問い合わせ…総務課

☎048-259-9021 FAX048-258-1118

令和6年能登半島地震 本市が実施した被災地での支援状況

令和6年4月18日現在
(派遣回数/
派遣職員人数)

【輪島市】
被災者の健康管理業務、
衛生管理など
(6回/18人)



【志賀町、輪島市】
断水被害を受けた被災地での
水道管の応急復旧活動
(5回/10人)(業者34人)



【志賀町、輪島市】
給水車による
応急給水活動
(3回/12人)

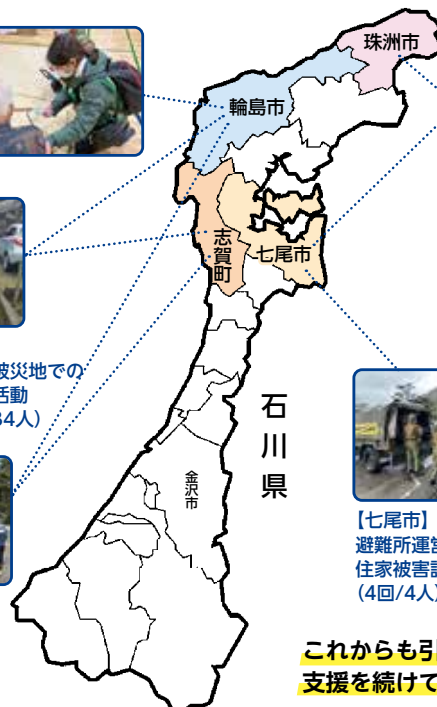

【珠洲市、七尾市】
患者搬送、搬送中の
診療、災害拠点病院での
診療など(3回/12人)



【七尾市】
避難所運営支援業務、
住家被害認定調査業務など
(4回/4人)

これからも引き続き被災地の
支援を続けていきます

問い合わせ…危機管理課 ☎048-242-6358 FAX048-257-3535



みんなでつくる

川口の元気

vol.108

皆さん、こんにちは。

今回は、5月7日にオープンする東川口駅前行政センターを紹介します。

本市2カ所目となるこの駅前行政センターは、JR武蔵野線と埼玉高速鉄道線が接続する交通拠点としてにぎわいを見せている東川口駅の南口ロータリーに立地し、そのアクセスの良さから、駅利用者をはじめ、戸塚地域だけでなく、安行地域や神根地域のかたなど、全ての市民の皆さんが便利に利用できる施設です。

私はこれまで、東川口駅周辺においては、頻発する浸水への対策として、雨水貯留管の整備など、市民の皆さんの暮らしの安全・安心に資する取り組みを推進して参りましたが、さらなる利便性の向上や多様なライフスタイルとニーズに応えたいとの思いから、本市の北の玄関口にふさわしい地域発展の拠点となる新たな駅前行政センターの整備を進め、このたびのオープンとなりました。

新たな駅前行政センターは、年末年始を除き、平日の夜間や土・日曜、祝日も開所するため、平日は市役所の窓口に行くことができないという皆さんにもご利用いただけます。また、これまでの戸塚支所と比べて執務と待合のスペースが約3.4倍も広く、バリアフリー化されるほか、子育て世帯のかたも安心な授乳室やキッズスペース、市民の皆さんが利用できる会議室を設置しています。さらには、マンホールトイレやかまどベンチなどを備えた災害にも強い施設となっており、市民の皆さんに利用しやすさを実感していただけるものと考えております。

令和8年度には、この地域を管轄する（仮称）川口北警察署の新設も予定されており、さら

なる行政サービスの充実が期待されます。今後も引き続き、60万市民の皆さんが安全・安心で便利な生活を享受できるよう取り組んで参ります。

アクセス抜群で、より便利な東川口駅前行政センターのご利用をお待ちしています。



市民生活をより便利に 東川口駅前から全ての市民の皆さんへ

川口市長 奥ノ本信夫

3/13(水)

川口市自殺対策推進計画 (第2次)の答申

川口市地域保健審議会の長江厚会長から市長に対し、川口市自殺対策推進計画(第2次)についての答申がありました。



3/18(月)

全国健康づくり推進学校表彰 最優秀校受賞報告

令和5年度全国健康づくり推進学校表彰で最優秀校として表彰された岸川中学校の生徒たちが市長を表敬訪問。日々の取り組みなどを報告しました。

3/26(火)

車いすテニス CRUYFF FOUNDATION JUNIOR MASTERS 結果報告

フランスで開催された、車いすテニス(ジュニア部門)の国際大会「CRUYFF FOUNDATION JUNIOR MASTERS」で、ダブルス優勝、シングルス準優勝の成績を取った高室侑舞選手が市長を表敬訪問し、大会結果を報告しました。



5月 救急診療当番医

当番医は、都合により変更する場合があります。最新情報は、市ホームページをご確認ください。
 ●当番医の問い合わせは保健総務課へ

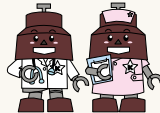

急性の病気・けがのとき		
日曜・祝日当番医		
受診前には必ず当日の当番医に電話でご確認ください ●診療時間9:00~17:00(うち休憩時間あり) *往診はしません		
3 祝	東川口病院(内科系・外科系)	東川口2-10-8 048-295-1000
	杉本こどもクリニック(小・アレ)	南鳩ヶ谷4-26-1 048-288-7339
	新緑糖尿病内科クリニック(糖尿・内)	栄町3-13-1-301-5 048-446-7701
4 祝	ひざとめ泌尿器科クリニック(泌)	栄町3-13-1-301-3 048-287-9300
	二瓶歯科医院(歯)	西青木4-4-16 048-251-5300
	芝西歯科医院(歯)	芝西2-10-6-1F 048-261-3798
	埼玉協同病院(外・内・胃)	木曾呂1317 0570-00-4771
5 祝	まへはら医院(内・小)	江戸2-2-5 048-281-7200
	かわぐちミエルクリニック(内・腎内・糖尿・循内・泌・アレ)	西川口5-13-27 048-229-8122
	西川口なのはな眼科(眼)	西川口1-32-8 048-229-1239
	森歯科医院(歯)	幸町2-13-27 048-251-5231
	じりん歯科医院(歯)	安行慈林175-4 048-286-4188
6 振	益子病院(内・外・整・胃・小)	芝中田2-48-6 048-267-2211
	清水医院(内・小)	上青木1-20-3 048-253-0191
	しばそのクリニック(内・循内)	芝園町3-9-102 048-423-9547
	川口前川眼科クリニック(眼)	前川1-1-55-2F 048-267-0700
	コートハウス歯科医院(歯)	幸町1-12-23 048-256-7127
	聖美歯科医院(歯)	芝2-14-31-2F 048-268-4331
12 日	安東病院(胃・内・循・整・外)	芝3-7-12 048-266-2611
	三ツ和診療所(内・小)	南鳩ヶ谷6-8-9 048-281-2515
	かがやきクリニック川口(内・皮)	並木3-17-27-101 048-299-9095
	三宅耳鼻咽喉科(耳)	本町4-4-16-3F 048-224-3341
	オクヤマ歯科医院(歯)	並木2-27-18 048-253-2631
	芝園歯科クリニック(歯)	芝園町3-13-101 048-269-6151
	かわぐち心臓呼吸器病院(循内・呼内・循外・内・外・リハ・麻)	前川1-1-51 048-264-5533
	ひろ小児科ファミリークリニック(小)	上青木3-3-1 048-266-1155
	めぐみクリニック(内・外・消内・循内・糖尿・アレ・整・リハ)	弥平2-18-8 048-224-1600
	川口あおぞら眼科(眼)	本町4-4-16-2F 048-227-2020
19 日	げんま歯科クリニック(歯)	南鳩ヶ谷5-1-2 048-281-6000
	東川口歯科クリニック(歯)	戸塚3-2-1 048-290-3718
	千葉外科内科病院(外・内・胃)	原町4-4-1 048-252-3381
	あい川口こどもクリニック(小・アレ)	川口6-2-1-2F 048-291-8605
	つちやクリニック(内・消・胃)	西川口6-2-32 048-251-9915
	糸魚川整形外科医院(整・リハ)	前川4-42-3 048-261-1711
	倉田歯科クリニック(歯)	西川口3-8-31-1F 048-259-2244
	いしかわ歯科(歯)	戸塚6-25-1 048-297-8114
	川口工業総合病院(内科系・外科系)	青木1-18-15 048-252-4873
	Sunnyキッズクリニック(小)	戸塚南1-1-5 048-294-0365
26 日	川口領家循環器内科クリニック(内・循内・呼内)	領家1-24-4-2F 048-242-5462
	やしま耳鼻咽喉科(耳・アレ)	並木3-3-24 048-240-3387
	はしだ歯科医院(歯)	朝日2-6-12 048-226-4343
	二階堂歯科医院(歯)	南町2-9-23 048-252-7222
	寿康会病院(内・外・循・胃・肛)	西青木2-15-10 048-251-2050
	キャップスクリニック川口(小)	安行領根岸3180-3F 048-229-8156
	小谷野医院(内)	桜町2-5-19 048-281-5450
	益子整形外科(整・リハ)	芝高木1-6-24 048-264-5505
	元郷フローラ歯科(歯)	本町2-12-45-3F 048-225-4618
	八幡木歯科医院(歯)	八幡木1-22-8 048-285-9355

*「アレ」…アレルギー科、「リハ」…リハビリテーション科

急病(発熱、下痢、嘔吐など)のとき

小児夜間救急診療当番医

こども夜間救急診療所 (三ツ和1-14-3 鳩ヶ谷庁舎 別棟1階)

☎048-299-8770 (電話をしてからお越しください)

平日 19:30~23:00(受付19:00~22:30)

土・日曜、祝日 17:30~22:00(受付17:00~21:30)

こども夜間救急診療所の診療終了後の当番医

月/日	曜日	診療時間	担当
5/1	水	23:00~翌8:00	医療セ
2	木		医療セ
3	祝		協同病
4	祝	22:00~翌8:00	医療セ
5	祝		済生会
6	振		医療セ
7	火		済生会
8	水	23:00~翌8:00	済生会
9	木		医療セ
10	金		協同病
11	土	22:00~翌8:00	医療セ
12	日		医療セ
13	月		医療セ
14	火		済生会
15	水	23:00~翌8:00	医療セ
16	木		医療セ
17	金		協同病

医療セ…川口市立医療センター(西新井宿180) ☎048-287-2525
 済生会…済生会川口総合病院(西川口5-11-5) ☎0570-08-1551
 協同病…埼玉協同病院(木曾呂1317) ☎0570-00-4771

◎小児夜間救急診療は、緊急を要する小児患者さんを応急的に診療するため実施しているものであり、昼間に時間のとれないかたのための時間外診療窓口ではありません。

埼玉県救急電話相談

#7119または☎048-824-4199

(救急車をよぶ(119番)が病院に行くか迷ったら相談を)

音声案内が流れます

1 を押す

小児救急電話相談
 (対象：中学生まで)
 #8000からも
 電話できます
 つながらない場合は…
 ☎048-833-7911

2 を押す

大人の
 救急
 電話相談

3 を押す

医療機関案内
 小児・大人に対応
 ・医療機関の案内のみ
 ・相談は対応していません
 ・歯科、口腔外科、精神科の案内はしていません

※新型コロナウイルス感染症を疑う症状があるかたや、コロナワクチン接種後の副反応などの相談を含む(かかりつけ医や接種医などに受診できない場合)。

いじめに関するご相談はいじめ相談窓口まで
 「友達に無視される」「学校に行けない」…
 専門の委員が面接の上、丁寧に対応します。(→26ページ)
 川口市いじめから子どもを守る委員会

拉致問題の解決は市民の願いです
 全ての拉致被害者の救出を求める署名にご協力ください!
 毎月第1日曜日14:00~16:00 JR川口駅西口
 問い合わせ…福祉総務課

●編集・発行 川口市広報課/〒332-8601 川口市青木2-1-1
 ●市ホームページ <https://www.city.kawaguchi.lg.jp> (支所・公民館などにあるキオスク端末からもご覧になれます)
 ●市長への手紙 市ホームページ→市長への手紙投稿専用フォームから FAX048-255-6250 川口市役所秘書課 市長への手紙係 行
 ●広報かわぐちの録音版や点字版をご希望のかたは障害福祉課(☎048-259-7926)にお問い合わせください。
 ●広報かわぐちには市内の公共施設・JR駅・SR駅・郵便局・銀行・信用金庫・ファミリーマート・セブン-イレブン・サミット・マルエツ・
 オークー・イオンモール川口・イオンモール川口前川・アリオ川口・ララガーデン川口などに置いてあります(一部取り扱いのない店舗があります)。
 ●広報かわぐちを通して入手した個人情報は、目的以外に使用したり第三者に開示・提供することは一切ありません。
 ●掲載記事の内容が変更となる場合がありますので、最新情報は市ホームページなどをご確認ください。

☎048-258-1110(大代表) おかけ間違いのないようお願いします。

川口市人口・世帯数

令和6年4月1日現在 ※()内は前月対比

人口	607,279人	(+992人)
男	307,456人	(+528人)
女	299,823人	(+464人)
世帯	304,393世帯	(+1,776世帯)