既に資材を屋外に保管している置場の届け出はお済みですか？

「川口市資材の適正な屋外保管に関する条例」を令和7年10月1日に施行しました。条例施行前から資材の屋外保管を行っている**個人や事業者**は**令和8年3月31日**までに届け出を行い、条例で定める保管基準※に適合させなければなりません。

Q. どういう人が対象になるの？

Ⓐ. 屋外の一定の場所（100㎡を超える土地）で資材の保管を行う個人や事業者が対象です。

Q. 資材とは？

Ⓐ. 廃棄物、再生資源、建築用の材料や、これらに類するものをいいます。

Q. 届け出なかった場合は？

Ⓐ. 届け出が行われない場合は無許可で屋外保管を行っているものとして罰則が適用される場合があります。

Q. 届け出の方法は？

Ⓐ. 開発審査課へ郵送、Eメールまたは窓口で

届け出の詳細は市ホームページをご確認ください▶

〈記載例〉

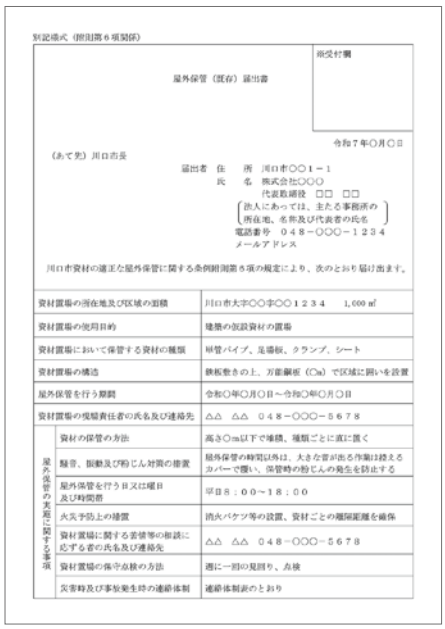

別記様式（規則第６項関係）

屋外保管（既存）届出書

※受付欄

令和７年○月○日

（あて先）川口市長

届出者　住　所　川口市○○１－１
氏　名　株式会社○○○
代表取締役　□□　□□
（法人にあっては、主たる事務所の所在地、名称及び代表者の氏名）
電話番号　０４８－○○○－１２３４
メールアドレス

川口市資材の適正な屋外保管に関する条例規則第６項の規定により、次のとおり届け出ます。

資材置場の所在地及び区域の面積		川口市大字○○字○○１２３４　1,000㎡
資材置場の使用目的		建築の仮設資材の置場
資材置場において保管する資材の種類		鋼管パイプ、足場板、クランプ、シート
資材置場の構造		鉄板敷きの上、万能鋼板（□m）で区域に囲いを設置
屋外保管を行う期間		令和○年○月○日～令和○年○月○日
資材置場の現場責任者の氏名及び連絡先		△△　△△　０４８－○○○－５６７８
屋外保管の実施に関する事項	資材の保管の方法	高さ○m以下で堆積、種類ごとに区に区く
	騒音、振動及び粉じん対策の措置	屋外保管の時間以外は、大きな音が出る作業は控えるカバーで覆い、保管時の粉じんの発生を防止する
	屋外保管を行う日又は曜日及び時間帯	平日８：００～１８：００
	火災予防上の措置	消火バケツ等の設置、資材ごとの離隔距離を確保
	資材置場に関する苦情等の相談に応ずる者の氏名及び連絡先	△△　△△　０４８－○○○－５６７８
	資材置場の保守点検の方法	週に一回の見回り、点検
	災害時及び事故発生時の連絡体制	連絡体制表のとおり

※保管基準とは

- 高さの制限
- 騒音、振動による生活環境への保全措置
- 粉じんによる飛散防止措置
- 火災の発生などの防止措置
- 内部の視認性の確保
- 掲示板の設置

保管基準の詳細は市ホームページの条例の手引きをご確認ください▶

問い合わせ…開発審査課　☎048-242-5319　FAX048-285-2003

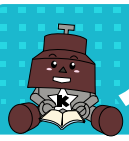

人事行政の運営等の状況

職員数や給与など、人事行政の運営状況をお知らせします。詳細は、市ホームページをご確認ください。

1 部門別職員数（令和7年4月1日現在）

部門	区分	職員数（人）	対前年増減数	主な増減理由
一般行政部門	議会	24	1	職員配置の見直し
	総務企画	496	0	
	税務	151	1	職員配置の見直し
	民生	881	6	生活保護関連業務の増
	衛生	493	▲2	分析センターの廃止
	労働	5	0	
	農林水産	14	▲1	職員配置の見直し
	商工	46	▲3	SKIPシティ整備室の廃止
	土木	302	4	職員配置の見直し
	小計	2,412	6	
特別行政部門	教育	577	9	教育関連組織の新設、職員配置の見直し
	消防	596	3	職員配置の見直し
	小計	1,173	12	
公営企業等会計部門	病院	877	9	臨床検査技師の増
	上水道	98	0	
	下水道	76	▲1	技術関係職の欠員
	その他	223	9	区画整理事業推進業務の増
	小計	1,274	17	
合　計		4,859	35	

2 職員の給与

（1）人件費（令和6年度普通会計決算）

単位：千円

住民基本台帳人口（令和7年1月1日現在）	歳出額（A）	人件費（B）	人件費率（B/A）	令和5年度人件費率
607,447人	247,904,195	32,625,187	13.2%	13.6%

（2）職員給与費（令和6年度普通会計決算）

単位：千円

職員数（A）	給与費				一人当たり給与費（B/A）
	給料	職員手当（退職手当を除く）	期末・勤勉手当	計（B）	
3,585人	13,849,319	4,066,965	6,142,963	24,059,247	6,711

3 平均給料月額（令和7年4月1日現在）

区　分		平均年齢	平均給料月額
一般行政職	川口市	40.8歳	328,645円
	国	41.9歳	332,237円
現業職（技能労務職）	川口市	50.8歳	354,857円
	国	51.3歳	294,567円

4 初任給（令和7年4月1日現在）

区　分		初任給月額	
		川口市	国
一般行政職	大学卒	226,500円	220,000円
	高校卒	195,900円	188,000円
現業職（技能労務職）	高校卒	195,900円	185,700円

5 期末手当・勤勉手当（令和7年4月1日現在）

区　分	川口市	国
期末手当	2.5月分	2.5月分
勤勉手当	2.1月分	2.1月分
一人当たり平均支給額	1,743千円	－

6 特別職の報酬など（令和7年4月1日現在）

区分	給料・議員報酬月額	期末手当		
		6月	12月	合計
市長	1,146,000円	1.45月分	1.45月分	2.9月分
副市長	942,000円			
議長	748,000円	1.8月分	1.9月分	3.7月分
副議長	684,000円			
議員	641,000円			

問い合わせ…
職　員　課　☎048-259-9033　FAX048-258-1118
行政管理課　☎048-258-1640　FAX048-258-1209
（1 部門別職員数に関すること）