



Public Relations
"HATOGAYA"

No.619
平成20年

広報

12
2008

はとがや

今月の主な内容

- ▷ごみの減量・分別を心がけよう 2・3
- ▷おかめ市に伴う交通規制 4
- ▷20年度上半期市の財政状況 4
- ▷市民賀詞交歓会 4
- ▷交通事故防止運動 4
- ▷子育て支援 5
- ▷お知らせ・募集・施設だより 6・7
- ▷健康はみずからの手で 8・9
 ゴミ収集日程、各種無料相談、日曜・祝日当番医
- ▷みんなのページ 10・11
- ▷図書館 13
- ▷フォトニュース 14・15



(今年の鳩ヶ谷駅東口イルミネーション点灯式の様子)



(今年の鳩ヶ谷駅西口イルミネーションの様子)

華やかな光に包まれ

クリスマスが近づき、市内でも、色鮮やかなイルミネーションが、あちらこちらに飾られています。

鳩ヶ谷駅東口・西口ロータリーには、冬の「縁JOY! はとがやフェスタ」として、イルミネーションが点灯しています。木々をうめ尽くす華やかな光をぜひご覧ください。(点灯時間は午後4時半～午前0時、21年1月12日まで点灯予定です。)



はとふるシティ 鳩ヶ谷

ごみの減量 分別 を心がけよう

減量目標は「1人1日11g」

皆さんの生活の中で排出されるごみ。

ごみは、大量消費による天然資源の減少や、地球温暖化をはじめとする環境問題などの原因の1つとなっています。市で定めた「一般廃棄物処理基本計画」における1人1日あたりのごみ排出量の目標値は、923g（平成22年度）ですが、あと11g減らさないと目標を達成することができません。（図1）

今後ごみを減らすため、一人ひとりが「ごみを減らす」「分別して排出する」などの工夫をお願いします。問合せ 廃棄物対策課 ☎281・5043

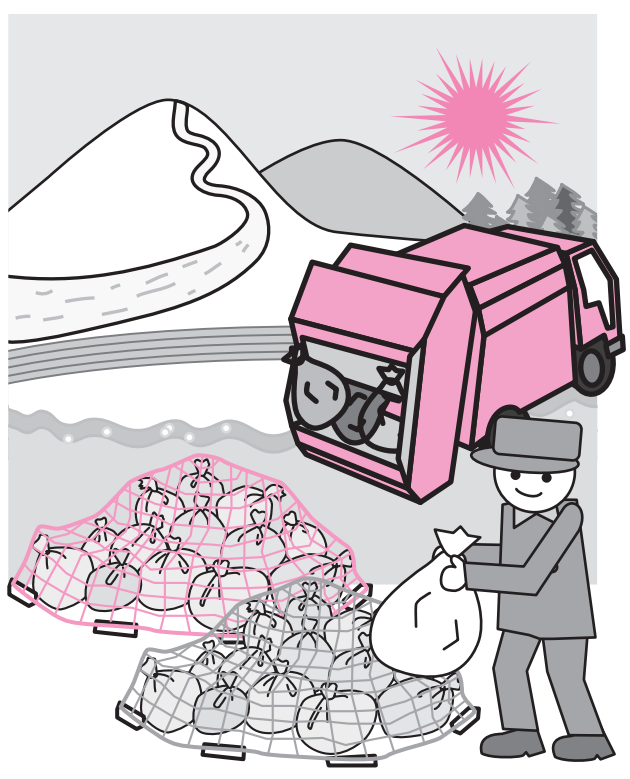

どうしてごみを減らさなければいけないの？

市内のごみ排出量の現状は、15年度と19年度を比較すると、人口は増えていますが、ごみ排出量は1234t減っています。（図2）

しかし、ごみを処理する時に発生する二酸化炭素による地球温暖化などの環境問題や、最終処分場がなくなってきた状況から、ごみをさらに減らす必要があります。また、皆さんが排出するごみを処理するために、1tあたり約4万円の費用がかかっています。

処理費用
ごみ1tあたり
約4万円

ごみを減らす工夫をしよう

ご家庭ですぐに実践できるごみの減量として、生ごみを減らしてみませんか。
▼ギョツと搾って減量
各家庭で毎日大さじ1杯

（図1）1人1日あたりのごみ排出量の推移

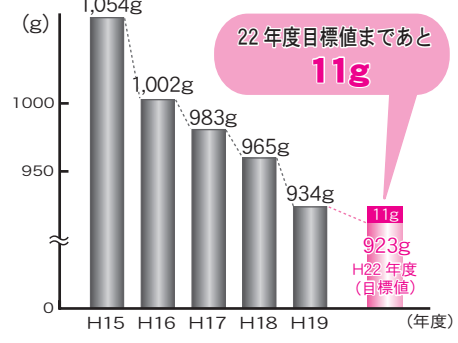

（図2）ごみ排出量と人口の推移

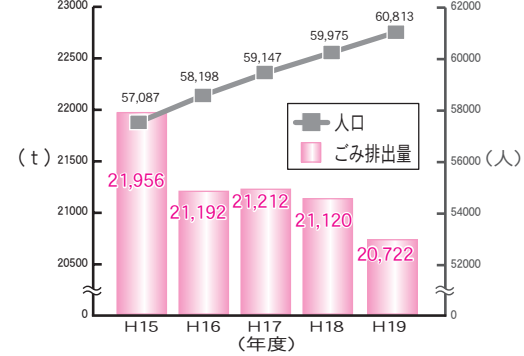

ごみを出さない工夫をしよう
2分の1（最大2万円）を補助します。（購入前に申請）

過剰包装は避けましょう
家庭ごみに占める容器包装ごみの割合は容積比で約6割です。
過剰包装は、ごみの増加・資源の浪費となります。贈答の場合にも注意しましょう。

マイカップ・マイボトル・マイバッグをしよう
資源節約のため、紙コップなど使い捨てのものを使わず、マイカップ・マイ箸・マイボトル・マイバッグを使いましょう。

資源集団回収に参加しよう
市ではリサイクル活動団体に助成金を交付しています。新規団体も随時登録できます。活動に参加してリサイクルの輪を広げましょう。

- **購入費補助**
1世帯1機まで。購入費の
- **無料体験貸出**
乾燥式とバイオ式の2種類を貸出しています。



▼生ごみ処理機
生ごみを乾燥・分解させる生ごみ処理機は、ごみの減量に役立ちます。
市の無料体験貸出・購入費補助をご利用ください。



ごみの分別を徹底しよう

▼プラスチック製容器包装の分別を再徹底しましょう



プラマークがあり、汚れていないものが対象です。

●マークのないプラスチック製のカミソリ・おもちや・バケツなど



「一般ごみ」の日に排出
ライター



▼紙を資源化しよう

一般ごみの中に、資源にできる紙が、混じっています。

●雑紙（ざつがみ）

紙ごみの中に、新たな分別区分として「雑紙」が加わりました。

●雑紙は、新聞・雑誌・段ボール・牛乳パック・紙製容器包装以外の紙です。

(例) パンフレット・コピー



「環境にやさしい生活を」

神谷幸枝さん (南7)

計り売りが多かった昔。今は、過剰包装のせいか、商品を包むビニールや紙等のごみが多いように感じます。

私は、少しでもごみを増やさないようにと、買い物にはマイバッグを使っています。また、私がよく行くお店では、マイバッグを使うことでポイントがもらえます。このポイントが貯まっていくことがうれしいですね。

自分ができることから、今後も環境にやさしい生活を心掛けていきたいです。

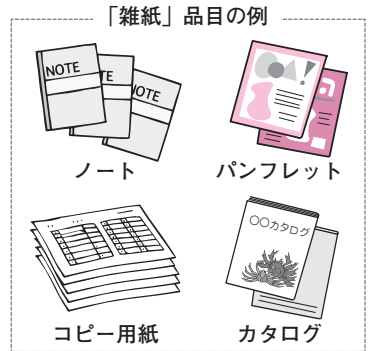

用紙・カタログ・ノートなど
出休日 土曜日(月1回)
出し方 雑誌の間にはさむか、紐でしばってください。
混ぜてはダメなもの: 窓付き封筒の窓、宅配便などの伝票、写真、感熱紙のレシート・フックス用紙等

●紙製容器包装
紙マークがあり、汚れていないものが対象です。紐で束ねるか紙袋に入れてください。包装紙は折り畳み、空箱は開いてください。

(例) 包装紙・お菓子や洗剤の紙箱など



「レジ袋は、いりません。」お買い物の際にレジで言うだけで、ごみの減量化をすすめることができます。

◆レジ袋意識調査 (アンケート結果)

市民を対象にレジ袋の意識調査を実施し、延べ218人の方から回答をいただきました。

今回の調査結果で、皆さんが、ごみ・環境への関心が高いこと、また、多くの方がマイバッグを使っていることがわかりました。



マイバッグを持っていますか

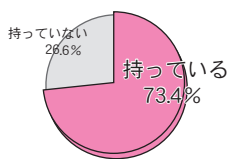

いつも行くお店がレジ袋無料配布をやめたら?

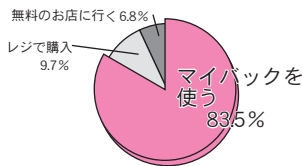

レジ袋の無料配布廃止をどう思いますか?

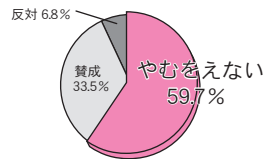

《アンケート実施方法》
調査期間 7月31日～10月27日
対象 市民
調査方法 街頭アンケート、リサイクル活動団体へ郵送によるアンケートおよびインターネットでアンケートを実施
回答数 218人

◆レジ袋の削減にご協力ください

当たり前のようにもらっているレジ袋。しかし、レジ袋の原料は石油です。石油資源の枯渇や、製造、廃棄のそれぞれの段階で二酸化炭素 (CO₂) が発生し、地球の温暖化が進むなどの問題が生じています。

県や川口市などでは、レジ袋の無料配布の中止 (有料化) を行い、ごみの削減を目指しています。

市でも、アンケートの結果をふまえ、レジ袋の削減に向けた取り組みを市内事業者・市民団体等と連携し進めていきますので、皆様のご理解、ご協力をお願いします。

ドラム缶1,800本分



市民1人あたりのレジ袋使用枚数は、1年間に約300枚といわれています。市民(約6万人)全体では、1年間に約1,800万枚のレジ袋を使用することになります。

このレジ袋を作るために必要とする石油は、約36万ℓ(ドラム缶約1,800本)にあたり、レジ袋を削減することで、天然資源である石油が節約されます。

どうしてレジ袋を減らすの?

大半が「ごみ」として廃棄

主にスーパー等の店舗で買った商品を持ち帰るために使用されているレジ袋。このレジ袋はごみ袋として使用されることもあります。大半はごみとして捨てられているのです。



必要以上のレジ袋はもらわず、マイバッグを持ち歩くなど、ごみの減量化にご協力をお願いします。

『2008 市民健康づくり事業』

～健康はみずからの手で！～

◆市民健康づくり体操教室（第2回）（費用は無料）

家庭でできるストレッチや筋力トレーニングで、肥満や動脈硬化などの生活習慣病を予防しましょう！

日時 12月21日（日）午前10時～11時30分
場所 南公民館ホール
対象 40歳以上の方30人
申込み 12月8日（月）～18日（木）に生活支援課（市役所1階）または保健センターへ電話で
問合せ 生活支援課・内線3513、保健センター ☎284-2325

◆元気いっぱい介護予防教室「心もすっきり♪健康教室」（費用は無料）

日時 21年1月8日～3月26日の毎週木曜、計12回、午後1時30分～3時
場所 青少年会館2階第1体育室
内容 いろいろな運動を取り入れた予防教室（6回）、運動の話および血液循環体操（6回）
対象 65歳以上で簡単な運動ができる方25人
申込み・問合せ 高齢者支援課・内線3721

10時～正午
日時 12月6日（土）午前
◆第14回人権学習フォーラム
内容 パネルや写真等の展示・ビデオ上映等
場所 中央公民館ロビー
日時 12月3日（水）～10日（水）午前9時～午後5時（月曜を除く）
◆第22回人権展「人間大好き」
内容 各事業とも、当日直接会場へお越しください。問合せは生涯学習課・内線5325まで。

日時 12月13日（土）午後2時半～4時（午後2時開場）
◆第29回市民人形劇場
内容 西公民館ホール
場所 人形劇団ポポロ「手ぶくろを買いに」
定員 200人
※同日に「親と子のふれあい体験フェスティバル」も開催。

12月4日～10日人権週間です 人権を考える市民のつどい



※当日は、無料の「ドリンクコーナー」を設けます。友人と旧交を温める場としてご活用ください。なお、案内状を発送しますが12月下旬までに通知の届かない方はお問い合わせください。
※会場の駐車場は、台数に限りがありますので、お車の方は乗り合わせのうえご来場ください。
5 問合せ 生涯学習課・内線532

成人式

21年1月12日（月・祝）
受付は午前10時30分から
式典は午前11時から
約30分

市では、20歳になられた皆さんの新しい門出を祝って、「第58回成人式」を開催します。
会場 鳩ヶ谷市役所1階市民ロビー
対象 昭和63年4月2日～平成元年4月1日生まれの方
※当日は、無料の「ドリンクコーナー」を設けます。友人と旧交を温める場としてご活用ください。なお、案内状を発送しますが12月下旬までに通知の届かない方はお問い合わせください。



◆子育て総合支援の窓口

市では、子育て支援に関するさまざまな情報の提供・紹介・相談等を行っています。お気軽にご相談ください。

◆ご存じですか 手当・医療費支給制度

《児童扶養手当》父のいない家庭や父に一定の障害のある家庭などで、今年度内で18歳以下の子どもを育てている母、または母に代わりその子どもを養育している方を対象とした手当です。手当額は所得に応じて決定されます。

《特別児童扶養手当》知的障害か身体障害のある20歳未満の子どもを家庭で育てている方を対象とした手当です。手当額は障害の程度によって異なります。

《ひとり親家庭等医療費支給事業》ひとり親家庭や父（母）に一定の障害のある家庭などで、今年度内で18歳以下の子どもがいる家庭、または親に代わりその子どもを養育している家庭の方が、医療保険制度で医療にかかった場合に、支払った医療費の一部を支給しています。

※この他に、児童手当や乳幼児医療費支給事業も行っていますのでご相談ください。

※それぞれの制度に、所得、障害の程度、年金受給、生計状態などの条件がありますので、詳細についてはお問い合わせください。

◆12月11日（木）は児童扶養手当の支給日です。

問合せ 子育て支援課・内線3921～3

親と子の ふれあい体験フェスティバル

日時 12月13日（土）午後1時～2時30分
場所 西公民館ホール
内容 けん玉、めんこ、折り紙作り等の体験
対象 市内在住在勤の親子30組
問合せ 生涯学習課・内線5321



参加しよう
エコライフ
チエックアップ
12月25日（木）まで
エコライフチエック（環境家計簿）で、環境に優しい生活を心がけましょう。
※チエック票は、環境対策課および市役所1階総合案内・各公民館・福祉センター・ふれあいプラザから・市民センターで配布・回収します。また、市ホームページからも票を入手できます。
3421
問合せ 環境対策課・内線
12月「地球温暖化防止週間」です

お知らせ

お気軽にご利用ください
休日納税相談

◆国民健康保険税および市税の休日納税相談(認印を持参してください)

休日納税相談に併せ、平日に金融機関や市役所で納税できない方のために、納税窓口も開設します。また、国保の異動届出のうち、一部の受付業務も行っていますので、事前に国保年金課にお問い合わせのうえお越しください。

日時 12月13日(土)・20日(土)・21日(日) 午前9時～午後3時

場所 市役所1階国保年金課窓口および納税課窓口
問合せ 国保年金課・内線3221～3223、納税課・内線2731～2733

◆介護保険料・後期高齢者医療保険料の休日納付相談

日時 12月21日(日) 午前9時～午後3時
場所 市役所1階高齢者支援課窓口

問合せ 高齢者支援課介護保険担当・内線3723、後期高齢者医療係・内線3731

◆身体障害者運転能力開発センターでは、障害者の自動車運転免許の取得を支援しています。

身体障害者運転能力開発センターでは、障害者の自動車運転免許の取得を支援しています。

ます。(所定条件を満たす方は無料で運転教習が受講できます)

問合せ 障害者支援課・内線3821～3822

特定健康診査を受けましょう

生活習慣病の予防を目的に、国民健康保険に加入している40歳から74歳までの方に、特定健康診査の受診券(黄色い用紙)を7月に送付しました。ご自身の健康づくりに、特定健康診査を受けましょう。(健診の結果によって、専門の保健師や栄養士の指導を受けられる特定保健指導の利用券が送付されます)

問合せ 国保年金課・内線3221～3223

入学準備金貸付制度

21年4月から、高校や専門学校(専門課程を置く専修学校)・大学に入学される方の親権者等で、経済的理由により入学準備金を必要とする方に、無利子で貸し付けを行います。資格や貸付限度額等、詳細はお問合せください。

申込み 21年2月5日(木)までに、申込書を教育委員会総務課へ提出(年末年始、土日、祝日除く)

国民年金の届出を

国民年金は職業などによって加入種別が異なります。結

婚、就職、退職などにより加入種別が変わる時は、届出が必要です。

問合せ 国保年金課・内線3225、浦和社会保険事務所 048・831・1278

20年工業統計調査

対象 市内の製造事業所
調査時期 12月下旬から
※調査員は「調査員証」を必ず携行します。(調査員には守秘義務が課せられます)
※調査票は統計目的以外には使用しませんので、皆様のご協力をお願いします。

問合せ 総合政策課・内線2422

入札等参加資格申請の受付

21年・22年度入札等参加資格審査申請の受付を行います。詳しくは市入札情報ホームページでご確認ください。

問合せ 庶務課・内線2231、2232、2212

住民基本台帳カード

住民基本台帳カードは、住民票の情報に基づいて交付するセキュリティに優れたICカードです。

官公署などでの本人確認や、行政手続のインターネット申請が可能になります。



ど、便利です。
申請 市内在住で日本国籍をお持ちの方(申請者本人が市民課へお越しください)

費用 500円
※必要書類等の詳細はお問い合わせください。
問合せ 市民課・内線3121、3126

はとがやの環境

はとがやの環境(19年度版)を環境対策課、公民館、図書館で配布しています。市ホームページにも掲載しています。

問合せ 環境対策課・内線3421

障害者福祉ガイド

障害者福祉ガイドを、障害者手帳などを取得された方に配布します。

配布・問合せ 障害者支援課・内線3821、3822

学校給食のお知らせ

市内小・中学校の学校給食を効果的に運営するため、21年4月から業務の一部を段階的に民間委託していきます。

委託にあたっては、食の安全を最優先した管理体制をとり、児童生徒が安心して食べられる美味しい学校給食を提供します。

問合せ 学校教育課・内線5221
日時 12月7日(日) 午前

文化財講演会

日時 12月7日(日) 午前

10時～正午
場所 市商工会4階会議室内
内容 講演「三ツ和遺跡の方形周溝墓と周溝を持つ建物跡」

講師 福田聖氏(財団法人県埋蔵文化財調査事業団)
対象 40人
問合せ 生涯学習課・内線5335

市美術展作品募集

部門 日本画・洋画・彫塑
工芸・写真・書
受付 21年1月10日(土) 午前10時から
場所 市役所2階

対象 市内在住の勤者で15歳以上の方(要項等は各公民館・市民センターおよび生涯学習課にあります)。
問合せ 生涯学習課・内線5321



◆12月9日は障害者の日
◆12月3日～9日障害者週間

日時 12月9日(火)～12日(金) 午前10時～午後4時
(12日は正午までを予定)

場所 市役所1階ロビー
問合せ 障害者支援課・内線3821

第28回障害者創作展

人権擁護委員の任期満了に伴い、新たに山野晃一郎氏、浅野伸子氏が委嘱されました。

募集

臨時職員等の登録

登録受付期間 12月8日(月)から
 臨時受付け(土・日・祝日を除く)
 登録有効期限 21年4月1日
 提出書類 市臨時職員等登録申込書(市ホームページまたは人事課に用意してあります)、資格が必要な職種は資格証の写し
 申込み・問合せ 人事課・内線21355

▼あらかじめ働きたい期間や職種などを登録していただき、その中から条件に合う方を選考し、採用するものです。▼業務の必要に応じて、事前に登録していただいた方の中から条件に合う方を選考し、決定します。▼この登録は、採用を保证するものではありません。各職場の業務の必要

臨時職員等職種一覧

職種	業務内容等
一般事務	市庁舎内の各職場および市内施設における一般事務
専門職	市庁舎内の各職場および市内施設(保育所・子育てひろば [※])等における専門業務 《資格要件等》 保育士、司書(資格取得見込者含)、医療事務(レセプト内容点検)、栄養士、アドバイザー(保育・教育経験者または保育・教育有資格者)
技能労務職(用務、調理等)	保育所、小中学校、環境センター等の用務・調理業務
社会福祉施設業務	放課後児童クラブ、は〜とびあでの業務
発掘調査	発掘調査作業
教育指導等講師	小中学校での教育指導 《資格要件等》 教員免許状(資格取得見込者含)

※子育てひろばは21年4月開設予定(21年度新規事業)

に応じて採用を行いますので、希望職種の募集が行われないこともあります。また、登録者が多数の職種や希望された勤務条件に合わない等の理由で、登録期間内に採用されない場合がありますので、ご了承ください。▼登録後、登録の取り消し、登録内容の変更等があった場合には、直接または電話にて連絡してください。▼賃金は、時給870円(職種等により異なります)▼登録申込書は登録・採用以外には使用しません。

保健師、助産師、看護師の登録

業務内容 保健センターの乳幼児健康診査、相談業務
 報酬額 保健師・助産師は8000円、看護師は5400円(1回あたり)
 登録有効期限 12月1日から21年3月31日
 提出書類 履歴書、免許証の写し

申込み・問合せ 保健センター
 ☎284・2325
市営住宅入居者募集
 募集 ①東鳩ヶ谷団地1戸、②前田改良住宅3戸
 家賃月額 収入に応じて決定
 入居予定日 21年2月1日(日)以降
 申込み資格 市内に1年以上住所を有し、市税を完納している、原則として親族と同居する方
 募集案内 12月1日(月)から建設課、市民センター、各公民館で配布
 申込み 12月5日(金)～19日(金)
 問合せ 建設課・内線4331～4333

施設だより

中央公民館
 ☎285・1688

◆親子体験教室「楽しく作っておいしく食べよう」
 日時 12月13日・20日の土曜、午前10時～正午
 内容 手軽にできる料理
 対象 小学生と親各8組
 費用 1000円(1日のみ参加の場合500円)
 申込み 12月2日(火) 午前9時から(参加費は当日持参)

児童館
 ☎285・2425

◆クリスマス人形劇

日時 12月25日(木) 午後2時～3時
 内容 「十二支のおはなし」
 対象 幼児と保護者、小学生100人
 申込み 12月9日(火) 午前9時から整理券配布。(電話受付は午前9時半から)
 ☎286・6350



子育て支援センター

(里保育所内)

※各事業とも、受付は12月3日(水) 午前9時から電話で
 ◆0歳児講座
 日時 21年1月27日(火)・30日(金)・2月2日(月)・6日(金)、計4回、午前10時半～11時
 対象 2か月～7か月児と保護者10組程度
 ◆①ひよこクラブ②ペンぎんクラブ
 日時 12月9日(火)、①午前10時～11時半、②午後2時半～4時
 対象 ①6～7か月児と保護者、②1歳児と保護者
 内容 子と保護者の交流
 ◆あひるクラブ
 日時 12月24日(水) 午後2時半～4時
 対象 2歳児と保護者
 内容 子と保護者の交流
 ◆公立保育所のあそぼう会
 ※各保育所とも午前9時半～11時、対象者は、乳幼児と保

護者、12月16日(火) 午前9時から各保育所へ電話で
 ▼桜保育所 ☎281・3942
 期日・内容 21年1月20日(火)「おみせやさんごっこ」(試食あり。おにぎり持参)
 ▼南保育所 ☎283・4001
 期日・内容 21年1月22日(木)「おみせやさんごっこ」
 ▼三ツ和保育所 ☎281・3018
 期日・内容 21年1月22日(木)「おみせやさんごっこ」
 ▼里保育所 ☎286・6350
 期日・内容 21年1月13日(火)・28日(水)「リズム自由あそび」、1月22日(木)「おみせやさんごっこ・試食」
 ◆三ツ和保育所「0歳児講座」
 日時 21年1月13日(火)・14日(水)・16日(金)、計3回、午前10時～11時半
 対象 20年1月～7月生まれのお子さん
 申込み 12月12日(金) 午前9時から三ツ和保育所へ電話で(☎281・3018)
 ◆桜保育所「1歳児講座」
 日時 21年1月13日(火)～15日(木)、計3回、午前10時～11時半
 対象 19年4月～20年1月生まれのお子さん
 申込み 12月18日(木) 午前9時から桜保育所へ電話で(☎281・3942)

ご協力ありがとうございました…市役所1階に設置した募金箱に募金のあった、富山県7月大雨災害の被災者への募金2,484円および愛知県集中豪雨災害の被災者への募金1,561円を、日本赤十字社へ送金しました。問合せ 生活支援課・内線3531



1歳6か月児健診

一般健康診査	歯科健康診査
発育発達・栄養・疾病・他	健診・フッ化物塗布

対象児には通知します。問診票・受託医療機関一覧表等は送付します。
 ※対象者は1歳6か月から2歳になるまでの幼児（2歳の誕生日を過ぎると受診できません）

指定給水装置工事事業者当番日程

(有)池田ポンプ店	281-3522	4	13	22	30
(株)蓮沼水道	281-2863	5	14	23	30
(株)中島水道	281-1140	6	15	24	31
(有)渡辺水道工業所	281-3540	7	16	25	31
(株)此川水道	281-0374	8	17	26	1/1
織江水道工事店	281-6669	9	18	27	2
(有)石塚設備工業	283-7170	12/1	10	19	28
小峰設備	285-2018	2	11	20	29
(有)吉沢設備	269-7148	3	12	21	29

年末年始のごみ収集のお知らせ

問合せ 廃棄物対策課 ☎281-5043

▶一般ごみ

収集地区	年末の収集終了日	年始の収集開始日
月・木の地区	12月29日(月)	1月5日(月)
火・金の地区	12月30日(火)	1月6日(火)

▶資源ごみ・有害ごみ(年末の収集終了日・年始の収集開始日)

収集地区	プラスチック製容器包装		びん・かん		ペットボトル		紙類 繊維類		金属類 有害ごみ	
	12月	1月	12月	1月	12月	1月	12月	1月	12月	1月
桜町1・2丁目、西公団	23日	6日	16日	6日	17日	7日	6日	3日	23日	13日
桜町3・4・5丁目	26日	9日	26日	9日	24日	14日	27日	24日	19日	16日
本町1丁目	26日	9日	26日	9日	17日	7日	27日	24日	19日	16日
桜町6丁目、本町2丁目	22日	5日	15日	5日	17日	7日	6日	3日	22日	12日
東公団、本町3・4丁目	24日	7日	17日	7日	17日	7日	6日	3日	24日	14日
坂下町1・2丁目	24日	7日	24日	14日	24日	14日	27日	24日	17日	7日
坂下町3丁目、三ツ和	26日	9日	19日	16日	17日	7日	20日	17日	26日	9日
坂下町4丁目、南5・6丁目	25日	8日	25日	8日	24日	14日	27日	24日	18日	15日
前田	25日	8日	25日	8日	24日	14日	20日	17日	18日	15日
里	22日	5日	22日	12日	24日	14日	13日	10日	15日	5日
辻	25日	8日	18日	15日	17日	7日	20日	17日	25日	8日
緑町	24日	7日	24日	14日	17日	7日	20日	17日	17日	7日
南1・2丁目	23日	6日	16日	6日	17日	7日	6日	3日	23日	13日
南3・4丁目、八幡木1丁目	23日	6日	23日	13日	24日	14日	13日	10日	16日	6日
南7丁目	22日	5日	15日	5日	24日	14日	6日	3日	22日	12日
南8丁目	23日	6日	23日	13日	24日	14日	20日	17日	16日	6日
八幡木2丁目	23日	6日	23日	13日	17日	7日	13日	10日	16日	6日
八幡木3丁目	24日	7日	17日	7日	17日	7日	13日	10日	24日	14日

※紙類・繊維類「第1土曜日」収集地区にお住まいの方へ
 1月3日(土)は特別収集を行います。

※ごみは収集日の朝8時までに、集積所へ出すようお願いします。

▶粗大ごみ(申込制) ☎284-5374 受付時間 午前9時～午後4時

年末の申込終了日	年始の申込開始日
12月26日(金)	1月5日(月)

※年末の申込み分についての収集は、21年1月になります。

▶ごみの持ち込み(自己搬入)

年末の搬入終了日時	年始の搬入開始日時
12月26日(金) 午後3時まで	1月5日(月) 午前8時30分から

※多量のごみは、直接、環境センターへ搬入するか、市内の一般廃棄物処理許可業者へ依頼(有料)してください。

お気軽にご利用ください 各種無料相談

市民相談

行政・交通事故・不動産相談

とき…12月9日(火) 午前9時半～正午
 ところ…市役所2階市民フォーラム
 問合せ…市民課・内線6221

税務相談

とき…毎月第1火曜日(祝日を除く) 午後2時～4時
 ところ…市役所2階208会議室
 問合せ…市民課・内線6221

法律相談(電話予約制)

とき…毎週火曜日(祝日を除く) 午前9時半～正午
 (事前に電話で予約してください)
 ところ…市役所2階208会議室
 問合せ…市民課・内線6221

教育相談

とき…土・日・祝日を除く毎日受け付け 午前9時～午後5時
 ところ…教育研究所
 問合せ…相談室 ☎285-2777

児童相談

とき…土・日・祝日を除く毎日受け付け 午前9時半～午後4時
 (18歳未満の児童が対象)
 ところ…市役所2階 子育て支援課内家庭児童相談室
 問合せ…相談室・内線3831

介護保険相談

とき…土・日・祝日を除く毎日 午前9時～午後5時
 ところ…市役所1階 高齢者支援課介護保険担当
 問合せ…高齢者支援課・内線3723

後期高齢者医療制度相談

とき…土・日・祝日を除く毎日 午前9時～午後5時
 ところ…市役所1階 高齢者支援課
 問合せ…高齢者支援課・内線3731～3733

テレホン健康相談

とき…毎週月曜日 午前8時半～正午 担当…保健師
 問合せ…保健センター ☎284-2325

消費生活相談

とき…毎週火・水・金曜日 午前10時～正午、午後1時～4時
 ところ…市役所2階 産業振興課
 問合せ…産業振興課・内線3333

心配ごと相談

とき…毎週水曜日 午前10時～午後3時
 ところ…やすらぎ会館
 問合せ…社会福祉協議会 ☎285-2050

結婚相談

とき…毎月第1日曜日、第2・4木曜日 午前10時～午後3時
 ところ…やすらぎ会館
 問合せ…社会福祉協議会 ☎285-2050

葬祭相談

とき…土・日・祝日を含む毎日受け付け 午前8時半～午後5時
 ところ…やすらぎ会館
 問合せ…社会福祉協議会 ☎285-2050

損保協会の交通事故相談

▷一般相談 とき…土・日・祝日を除く毎日 午前9時～午後5時(正午～午後1時を除く)
 ▷弁護士無料相談 とき…毎月第1・3水曜日 午後1時～4時
 ところ…いすれもさいたま自動車保険請求相談センター(さいたま市上落合)
 問合せ…相談センター ☎(048)854-9463

乳幼児健康相談 (予約制)

とき 12月5日(金)、1月9日(金)
午前中
内容 お子さんの発育、育児・栄養
相談
申込み 電話で時間の予約をします。

4か月児健康診査

とき 12月2日(火)、9日(火)
受付 13:10~13:50
対象 20年8月生まれ
※対象児には通知します。

10か月児健康相談

とき 12月3日(水)、1月16日(金)
受付 9:30~10:00
対象 12月=20年2月生まれ、
1月=20年3月生まれ
※対象児には通知します。

2歳児健康相談

とき 12月12日(金)、1月29日(木)
受付 9:15~10:45
対象 12月=18年11月生まれ、
1月=18年12月生まれ
※対象児には通知します。

3歳6か月児健康診査

とき 12月16日(火)、1月27日(火)
受付 13:00~14:00
対象 12月=17年5月生まれ、
1月=17年6月生まれ
※対象児には通知します。

新生児訪問

保健師が訪問し、体重測定や育児
などの相談に応じます。(母子健康手
帳の出生連絡票をお出してください)

生活習慣病予防塾

とき 12月22日(月)
受付 9:15~9:30
内容 健康についての学習
場所 南4丁目集会所(前田東公園
内)

うんどう教室

とき 12月22日(月)
受付 10:15~10:30
内容 生活習慣病の予防(つまづか
ない、ふらつかない、かいだ
ん、全身のびのび運動など)
場所 前田東公園(雨天の場合は南4
丁目集会所)

献血

とき 12月18日(木) 10:00~12:
00、13:00~16:00
場所 武南警察署

胃がん検診

とき 12月15日(月)
対象 30歳以上の市民の方40人
費用 500円
申込み 電話で。勤務先などで健康
診断を受けられる方、胃の
手術を受けた方は受けられ
ません。

会場のないものは、保健センターで行います。



※特に記載がない限り、問合せは、
保健センターにお願いします。
電話 284-2325 FAX 284-0052
時間 8:30~17:00

結核・肺がん検診

とき 12月15日(月)
対象 40歳以上の市民の方(勤務先
などで健康診断を受けられる
方を除く)
費用 無料(血たんのあった方や50
歳以上で喫煙指数が600以上
の方には、たん検査の受診をお
勧めします。その際は容器代
300円が必要です)
申込み 電話で。※受診は年1回。

月日	診療機関名	診療科目	電話番号	月日	診療機関名	診療科目	電話番号
12/7	鳩ヶ谷中央病院	内・循・消・呼	281-6131	12/29	◎埼玉厚生病院	外・内	281-7611
	竹内眼科	眼	251-4145		辻産婦人科医院	産・婦	222-3355
	リボンシティクリニック	内・小	240-1501		森田整形外科	整・リハ	251-6350
	ぬかが医院	内・胃・消・放・皮	267-0639		森医医院	内・小・胃・外	266-0622
12/14	森田歯科医院	歯	223-1700	かしま歯科医院	歯	257-4855	
	柿沼歯科医院	歯	261-5781	住沢歯科医院	歯	281-8557	
	◎川口誠和病院	内・外・脳外	285-0661	◎はとがや病院	内・皮	281-1468	
	田沼皮膚科医院	皮	226-4112	徳竹病院	内・循・呼・消	223-8516	
	武井眼科医院	眼	262-1673	吉田耳鼻咽喉科	耳	256-2204	
	田山医院	内・小	281-3866	厚川医院	産・婦・内・小	295-2800	
12/21	南雲歯科医院	歯	258-3434	白岩歯科	歯	224-5487	
	富士歯科医院	歯	269-1244	おおむら歯科医院	歯	256-4618	
	◎済生会川口総合病院	内科系・外科系	253-1551	◎岡崎病院	外・内	267-2218	
	なかち小児科医院	小	222-7011	吉田クリニック	循・心外・呼・アレ・内・外	222-7677	
	かいわ内科	内・消・胃・循・アレ	267-5860	磯本医院	内・外・小	258-0022	
	北園産婦人科医院	産・婦	265-8787	ままだ皮フ科	皮	268-3483	
12/23	吉井歯科医院	歯	251-4814	小谷歯科医院	歯	261-3081	
	小鶴歯科医院	歯	294-3883	朝日南歯科診療所	歯	223-8844	
	◎武南病院	内・リハ・消・外	284-2811	◎佐藤産婦人科病院	産・婦	251-6618	
	石森内科小児科医院	内・小	222-2333	山内クリニック	外・内・整・リハ	298-0111	
	藤田眼科医院	眼	253-4146	埼玉クリニック	泌・循・内	255-2367	
	鳩ヶ谷米山クリニック	内・胃・外・肛	288-6333	石井クリニック	内・小・外	297-7112	
12/28	菊田歯科医院	歯	280-0120	メープル歯科クリニック	歯	256-2979	
	杉井歯科医院	歯	255-1164	井本歯科医院	歯	266-6516	
	◎東川口病院	内・外・小	295-1000				
	川口あおぞら眼科	眼	227-2020				
	山崎レディースクリニック	産・婦	250-5353				
	新谷医院	小・内	265-5578				

▷急性の病気に限ります。診療時間は、午前9時から午後5時までです。なお往診はいたしません。
▷◎印は、救急告示病医院です。太字は鳩ヶ谷市内の病医院です。

日曜・祝日
当番医

日曜・祝日当番医は、当番日や当日の診療項目が変更になる場合があります。出かける前に必ずご確認ください。また、市のホームページでも確認できます。



川口・西川口税務署 アルバイト募集

確定申告期間中のアルバイト職員を募集します。

期間 21年2月2日(月)～3月31日(火)の平日

勤務時間 午前9時～午後5時までの5・5時間～7時間

勤務内容 職員の補助

時給 800円または850円(一部交通費補助有り)

定員 川口税務署60人、西川口税務署50人

申込み 事前に川口税務署または西川口税務署まで連絡の上、履歴書を持参(受け付けは平日の午前9時から午後4時半まで随時。面接有り)

問合せ 川口税務署総務課 ☎252・5141、西川口税務署総務課 ☎253・4061

第7回

認知症予防教室

日時 12月18日(木) 午後1時半～3時

場所 福祉センター

内容 「高齢者のここを知ろう」高齢者の心理状態とうつ、認知症との関連について講演します。

講師 山本哲也氏(つくば)

国際大学准教授・日本老年行動科学会常任理事)

対象 65歳以上の方、認知症の予防や介護に関心のある方30人(費用は無料)

共催 日本老年行動科学会

申込み・問合せ 地域包括支援センター ☎284・1250 ※当日参加もできます。

川口保健所からの お知らせ

☎262・6111

わくわく食べ物教室

日時 12月25日(木) 午前10時半～午後1時半

場所 川口保健所

対象 小学生と保護者16組(申込み多数の場合は抽選)

内容 講話(全員)、実習(児童のみ)、食育交流会(保護者のみ)

申込み はがきに参加される方の氏名(ふりがな)、年齢、学年、郵便番号、住所、電話番号を記入し、12月12日(金)までに川口保健所保健予防推進担当へ(〒333-0842川口市前川1-11-1)

☎333-0842

☎333-0842

☎333-0842

☎333-0842

☎333-0842

☎333-0842

☎333-0842

☎333-0842

☎333-0842



第60回 人権週間行事

日時 12月6日(土) ①午後1時～2時半、②午後2時50分～4時半

場所 浦和コロシアム7階ホール

内容 ①全国中学生人権作文コンテスト埼玉県大会表彰式、②トークショー 北川麻美氏(競泳選手、北京オリンピック日本代表)

定員 先着400人(入場無料)

問合せ さいたま地方法務局人権擁護課 ☎048・863・2211

必ずチェック「最低賃金」

埼玉県最低賃金が、10月17日から時間額722円に改正されました。なお、特定の産業については別途産業別最低賃金が適用されます。(詳細はお問い合わせください) 問合せ 埼玉労働局賃金室 ☎048-600-6205、または川口労働基準監督署 ☎252-3773

市民文芸

短歌

整然と太極拳の基本ポーズまわりの空気が静かになうごく減反で自給力は四割の日本これからどうなることか群がりて魚追う鵜のすさまじく水音高くはばたきて居る病院で母のベッドの隣のひと黙したるまま折り紙を折るひとむれの深き花畑見ることく秋陽に映えてフラミンゴたち

水野昌雄 選

俳句

頷きて戦の話聞く夜長丹精の産土神の菊花展ここで名を変へたる川や猫じゃらし双耳峰彼方に望み山粧ふ坂道をゆつくりと行く萩の風松茸の小さけれど嬉しかり追想の花の一つに鳳仙花命もやすごとくに紅の帰り花

森田公司 選

川柳

未来図が解けて喜劇が出て来ない秋茄子のうまみ工夫の献立を山野菜秋を迎えて晴舞台天高しメタボ気にせず冬の美味冬の夜に声匂わせて焼芋屋心から待つ祝膳に寄る笑顔青い空黄色い風とイチヨウの葉露天風呂ゆげにストレスさつと消え

松岡恵美子 選

本4 山野 栄子
里3 柿沼 君子
里3 渡辺 伸子
本3 加藤 礼
里3 吉田 長慶
坂3 永井 久江
里3 遠藤 子
里3 渡辺 左吉

投稿は1部門2首(句)以内。部門を明記し漢字にはふりがなをふり毎月末日までに。掲載は1人1部門とさせていただきます。

「まなびピア埼玉2009」参加者募集

日時 21年10月30日(金) 11月3日(火・祝)
場所 さいたまスーパーアリーナ、けやき広場ほか
内容 情報や教材・素材等のブース展示、体験教室やステージ発表、講演会など自主的に企画、運営する事業の実施
対象 企業、学校、各種団体等
※詳細は、募集要領をご覧ください。(まなびピア埼玉ホームページまたは県生涯学習

impression

市長 木下達則



拉致の現場で

先日、新潟市に出張したが、帰りがけに横田めぐみさんの拉致現場に立ち寄った。めぐみさんは、今から30年前の昭和52年11月15日、新潟市立寄居中学校からの下校途中、忽然と姿を消し、行方不明となった。中学校と自宅との距離はわずかに500m。日本海も間近に見え、付近には新潟大学や護国神社があり、閑静な住宅街である。ご両親は、警察と対応して必死に捜索したが、手掛りす

フェスティバル推進室で入手できます)
申込み 21年1月30日(金)までに、申込書を県生涯学習フェスティバル推進室へ提出
問合せ フェスティバル推進室 048・830・6924

子どもスマイルネット

子どもに関わるすべての悩みについて県民の方から電話相談を受ける窓口です。
日時 毎日(祝日、年末年始を除く) 午前9時～午後9時半

相談電話番号 048・822・7007
問合せ 子どもの権利擁護委員会 048・834・8755

市民囲碁大会

日時 12月21日(日) 午前9時から
場所 中央公民館大会議室
競技方法 段級別リーグ戦
費用 1000円(昼食付)
申込み 当日会場
問合せ 鳩ヶ谷囲碁連盟・栗



は明白だ。

日朝間交渉は、核等の問題もからみ、解決の糸口が見出せないでいる。拉致被害者ご家族のご心痛を考えるといたたまれず、何とも切ない思いだ。政府の責任で解決すべき問題だが、我々にもできることは沢山ある。被害者家族と連帯し、関心を高め、市民レベルで国際社会に訴える等、政府をバックアップすることだ。八重子さんの生存・帰国を信じて活動に取り組んでいる川口市民の方々に心から敬意と拍手を送りたい。

めぐみさんが拉致され、越えていった夕闇の日本海を目前にし、「犯罪のない安心・安全なまちづくり」を進めることを誓い、決意を新たにしたいところである。

原さん 0281・3122

求人企業合同面接会

日時 12月19日(金) 午後1時～4時半
場所 大宮ソニックシティ
対象 参加企業約40社、参加学生21年3月大学・短大・専門学校を卒業見込みの方(1～3年以内の既卒者参加可)、履歴書持参、予約不要、入退場自由、求人企業情報を来場者全員に配布します。
問合せ 県雇用対策協議会 048・647・4185

県労働相談センター

勤労者と経営者の労働に関する悩みや疑問についての相談を受け付けています。
日時 月曜～金曜(祝日、年末年始を除く)、電話相談 午前9時～午後5時、面接相談 午前9時～午後4時
場所 県庁第2庁舎1階
費用 無料
問合せ 県労働相談センター 048・830・4522

交通遺児等援護金

対象 乳幼児および小・中・高等学校、各種学校等に在学する平成2年4月2日以降に生まれた交通遺児等の方(同居世帯の所得制限あり)
給付額 対象者1人につき年額5万円
給付時期 21年4月末日
申込み 21年2月2日(月)まで

※詳細については、市役所、学校等にある申請書としおりをご覧ください。

自衛官募集

募集種目・資格 ①陸上自衛隊高等工科学校生徒(仮称) ②中卒(見込み含む)から17歳未満の方 ②2等陸・海・空士 ③18歳から27歳未満の方
受付期間 ①21年1月6日(火)まで ②随時
問合せ 自衛隊埼玉地方協力本部募集課 048・831・6043

生涯学習セミナー

日時 12月7日(日) 午後1時半～3時
場所 中央公民館大会議室
内容 講演「夫婦のきずな」
費用 300円(資料代等)
問合せ 家庭倫理の会鳩ヶ谷南支部・岩瀬さん 0281・5320

◆次の方が表彰を受けます(敬称略、順不同)
◎おめでとーいございます◎

- 〔埼玉県表彰〕
- 地方自治功労 中村千敏
- 〔シラコバト賞〕
- 住みよいふるさとをつくる活動 榎本和子
- 郷土を知り、郷土を想う活動 長島弘司
- 健やかな心身を育てる活動 福田晴美

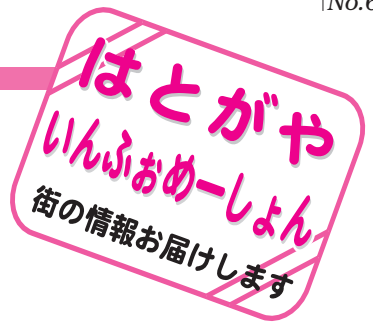

●抽選会 午後4時から
 ※抽選券は、商店会加盟店で配布。
 問合せ 桜町商店会広報担当・実川 さん
 ☎281・0129

桜町商店会（吉田佳子会長）では、今年も恒例のツリーや沿道イルミネーションを点灯。鳩ヶ谷交番前のツリーは、防犯や交通安全の願いを込め「セイフティツリー」と呼ばれています。

また、12月23日は、「おかめ市」に併せてセイフティツリーイベントを開催。塩原温泉（栃木県）の源泉を使用した「足湯」や模擬店の出店、テーマパークペアチケット・DVDプレーヤー・デジタルカメラなどが当たる抽選会など、盛り沢山のイベントで皆様をお待ちしているそうです。

年の瀬に多くの人で賑わう「おかめ市」。冬空をながめながら足湯でちよっと一息してみたいかが。

◆「イルミネーション点灯」
 ●12月31日（水）まで
 ◆「セイフティツリーイベント」
 期日 12月23日（火・天皇誕生日）
 ●足湯 午後2時半から



師走のひとときを足湯で満喫！

わがやのアイドル



ゆな 榎口 裕那 ちゃん 7カ月
 (辻)
 「いたずら盛りで〜す」



ろうき 松本 煌己 くん 4カ月
 (南5)
 「パンダのぬいぐるみと仲良し」



みわ 小林 実和 ちゃん 3歳
 みか 実加 ちゃん 10カ月
 (桜3)
 「食べる事が大好きな2人です」

ふれあい民生・児童委員

福祉への道

「鳩ヶ谷市民生委員・児童委員協議会」には6つの専門部会があり、高齢者福祉部会もその一つです。

「市民の方から高齢者福祉全般についての相談を受け公的機関へとつなげていく」という使命を果たしています。

19年に福祉センター内に開所された「鳩ヶ谷市地域包括支援センター」では、ケアマネージャーや社会福祉士、保健師が中心となり、65歳以上の方のさまざまな相談を受けています。

昨年1年間の利用者は、100人を超え、認知症や老人虐待に関する内容が多かったそうです。要介護認定を受けていなくても、ご家族や民生委員・児童委員からの相談に応じ、適切なサービスや制度の利用につなげます。一人で悩んでいる方へご利用をお勧めします。

私たち民生委員・児童委員は、一人ひとりと関わり信頼を結ぶことが大切ですが、心のうちを聞いていただくまでには長い年月を要します。

高齢者の中には「民生委員・児童委員さんかわらないでね」と真剣に訴える方もいます。大変嬉しく思うと同時に、使命感が湧いてきます。

しかし、民生委員・児童委員は、1期3年で交代します。高年齢の方に不安を与える事になると痛切に感じます。

そのような方々の顔を思い浮かべ、自分の健康に留意しながら、微力ではありますが、少しでも長く続けさせていただこうと思う昨今です。

広報はとがや12ページへの掲載原稿を募集しています。(今まで掲載された方は除きます。)

- はとがやいんぷおめーしょん 街のいろいろな情報を紹介します。皆さんからの連絡もお待ちしております。
- ペットだあ〜いすき ペットの写真とコメントを送ってください。連絡をいただければ取材にも伺います。
- わがやのアイドル 小学校入学前のお子さんの写真とコメントを送ってください。写真はお返しします。(秘書広報課広報聴係へ) ※写真などはEメールでも受け付けています。

E-mail: hikou-kouhou@city.hatogaya.saitama.jp

掲示板

仲間に なりませんか

◆鳩ヶ谷ソフトテニスジュニア

毎月第2・4土曜、日・祝日、午前8時30分～午後1時、市営コート（辻）で。小学1年生から受け付けています。一度体験にお越しください。入会金なし。月会費2,500円、連絡は八波さん ☎285-6651

◆3B体操スプリング

毎週金曜（月4回）、午前10時～11時30分、サンスポーツセンターで。ボール、ベル、ベルターを使った健康体操です。あなたも一緒にリフレッシュしてみませんか？入会金なし、月会費2,500円。連絡は田中さん ☎283-6125

◆まいまいくらぶ（新舞踊）

毎週火曜、午後2時～4時30分、中央公民館日本間で。初めての方も、経験のある方も演歌や民謡に合わせて身体を動かしてみましょ。う。気持がいいですよ。入会金なし。月会費3,000円。連絡は木村さん ☎281-6975または西内さん ☎285-9659



掲示板の掲載原稿を募集しています

掲載希望月の2カ月前の月末までに、サークル名、活動日、時間、会場、連絡先等を記載の上、秘書広報課広報広聴係まで応募してください。なお、応募多数の場合は、先着順とします。

※営利等を目的とした団体は応募できません。

※Eメールでも受け付けています。

シリーズ・市町村合併①

いっしょに考えてみませんか 21世紀の まちづくりに向けて



《県内の市町村の合併状況（埼玉県取りまとめ）》

◆合併数の状況

県内の市町村数は、平成11年3月に92あった市町村が、現在は70市町村となっています。

11年3月31日現在
92市町村（43市39町10村）



20年11月30日現在
70市町村（40市29町1村）

◆住民ニーズへのきめ細かな対応が可能

行政体制が大きくなることで、組織の充実や専門性の向上が図られ、権限移譲を積極的に受けることで地域のことをより自ら決定できるようになっています。



多様化する住民ニーズへのきめ細かな対応ができるようになります。サービスの高度化・多様化が図られ住民の利便性が向上します。

◆住民が最小のコストで最大のサービスを受けることが可能

合併後は、それぞれの市町村が別々に行っていた事業や事務をまとめたりすることで、行財政の効率化が図られています。

効率化によってもたらされた財源は、住民サービスに必要な経費に振り向けられます。

合併地区懇談会

市民の皆さんに合併への認識がより深まるよう、意見交換などを行いますので、ぜひご参加ください。

開催日	時間	場所
21年1月21日（水）	午後7時から	市役所市民フォーラム
1月27日（火）	午後7時から	西公民館ホール
1月29日（木）	午後7時から	ふれあいプラザさくら多目的室

※シリーズ・市町村合併は今回で終了します。今後は機関紙等でお知らせします。

問合せ 合併推進室・内線2311、2321

●EXILE C.A.T.C

新着CD

- ▽12月27日（土）「ポラーラー・エクスプレス」（100分）
- ▽場所 図書館会議室
- ▽時間 午後1時半から
- ▽定員 30人

図書館映画会

▽対象 1人でお話を聞ける5歳～小学生（大人の方はご遠慮ください）

- ▽12月25日（木）
- ▽場所 図書館会議室
- ▽時間 午前の部 10時から、午後の部 1時半から
- ▽対象 1人でお話を聞ける5歳～小学生（大人の方はご遠慮ください）

おはなしランド

おもしろい話、こわい話、いろいろなお話や絵本の読み聞かせがあります。申し込みはおりませんので、あなたもお話の世界をのぞいてみませんか。



配本サービス日程

配本所（場所）	時間	日程
コンフォール東鳩ヶ谷（コンフォール東鳩ヶ谷団地集会所）	10:00～10:30	12月4日（木） 18日（木） 1月15日（木）
サンスポーツセンター（サンスポーツセンター玄関ホール）	11:00～11:30	どなたでも、無料で本が借りられます。お近くの配本所をご利用ください。
里みどりヶ丘（里みどりが丘自治会集会所）	14:30～15:00	

▽1月6日（火）
▽西分室12月29日（月）
▽1月3日（土）
▽南分室12月28日（日）
▽1月3日（土）
▽本館12月29日（月）
▽1月3日（土）

年末年始のお知らせ

図書館・分室の年末年始の休館日は、次のとおりです。

1月3日（土）
1月4日（日）
1月5日（月）
1月6日（火）

秋川雅史

LEYSONGSEXILE
が街に流れていた／加藤
登記子・お前はスゲえ
DAYD / YUI / 千の風
OVED / YUI / 千の風
DAYD / YUI / 千の風
OVED / YUI / 千の風
OVED / YUI / 千の風

Photo News

ありがとうございます

10月29日(水)、市役所で、鳩ヶ谷ライオンズクラブ(大山幸男会長)と武南ライオネスクラブ(矢島恵美子会長)から、情報収集用バイクスーツ一式(2着)が寄贈されました。



これは、消防隊員が災害等活動時にバイクで情報を収集する際に、活用されます。



防犯意識を高く

11月14日(金)、市役所2階市民フォーラムで「防犯のまちづくり講演会」が開催されました。県警察防犯指導班「ひまわり」などによる、ひったくりの防止や振り込め詐欺の状況と対策など、ユーモアを交えた講話に、参加者は聞き入っていました。



八幡木中が県大会優勝

11月7日(金)、県営大宮公園球場で「中学校新人体育大会軟式野球の部」が開催され八幡木中学校野球部が、見事優勝を果たしました。

決勝戦では、対戦校に4-1で勝利。今後も野球部の活躍に期待したいですね。



市民の生命と財産を守る

11月9日(日)、市役所来庁者駐車場で「平成20年消防団特別点検」が開催されました。

消防団は、市民の生命と財産を守るため、車両装備の点検など普段から準備を欠かしません。

3人の新たな団員を迎えた消防団。さらなる活躍が期待されます。



有料広告

まごころこめて

花嫁なごみセレモニー

✦ 花屋ならではの華やかな花祭壇 ✦ 女性スタッフならではの気配り ✦ 安心価格料金設定

葬儀の事ならお気軽にご相談ください

☎ 0120 - 753 - 871 (24時間受付)
鳩ヶ谷市桜町 5 - 2 - 10

‘1棟1棟を真剣に、そして大切に・・・’

詳しくは・・・ **やまぎわの家** **検索**

<http://www.yamasan.biz>

新築・リフォーム

1級建築士事務所

山際建設

鳩ヶ谷市坂下町3-15-2 TEL 281-0625

まちの話題を
お届けします!

Hatogaya

受賞おめでとうございます

11月3日(月・祝日)、市役所2階市民フォーラムで、市行政に功績のあった方や社会・文化に功労のあった方、善行のあった方への「平成20年度鳩ヶ谷市表彰」が行われました。受賞に輝いたのは次の方々です。(順不同、敬称略)

【功労表彰】

◆地方自治 増田武雄(南5) 矢作吉藏(里) 吉田銀三(八1)

【一般表彰】

◆地域自治 八木祐一(桜1) 植竹芳子(桜1) 杉田春男

(桜6) 上原茂芳(本2) 武藤武彦(本2) 茂木精七(本3) 矢作登司雄(坂1) 笠原誠二(坂3) 岡村雅人(里) 米谷武男(辻) 石田勝美(辻) 鈴木幹男(南2) 中村康雄(南3) 本橋博(南6) 本嶋一(南8) 児玉俊治(八3)

◆社会福祉 中村彦四郎(桜5) 齋藤由利子(里) 松本ひろ子(南8) 高橋千枝子(桜2) 阿部守(桜5) 小林睦子(本1) 加藤有子(本2) 岡部淳子(辻) 小熊満雄(辻) 吉崎好(辻) 金澤幸代(南7) 石川みち子(南1) 石山則廣(三2)

◆善行 嶋田精一(本1) 鳩ヶ谷市消防団、鳩ヶ谷桜町郵便局、鳩ヶ谷市金融団



ふれあいを大切に!

10月26日(日)、市役所駐車場で「第33回社会福祉大会・ふれあい広場」が行われました。苗木の無料配布、模擬店、福祉バザー、福引き、ステージでは太鼓演奏などのアトラクションが行われ、会場は多くの人でにぎわっていました。



これからも仲むつまじく

11月1日(土)、市役所2階市民フォーラムで「金婚祝い」が行われ、出席された39組のご夫妻に、市と老人クラブ連合会から表彰状と記念品が授与されました。

マンドリン演奏も行われ、会場は和やかな雰囲気にも包まれていました。



◀「ゴッコ・マンドリノ・カルテット」によるマンドリン演奏

有料広告

教科書・参考書・雑誌・書籍・文具

KANAGAWAYA

金川屋

TEL 048-281-1100

鳩ヶ谷市坂下町1-1-5

新築 増築 リフォーム 等 承ります

見積、相談無料 1級建築士登録事務所

地元 大工 吉岡工務店

鳩ヶ谷市坂下町2-9-18
市立図書館バス停前

281-1157

平成20年(2008年)12月1日発行
編集・発行 鳩ヶ谷市役所秘書広報課 / 〒334-8511 鳩ヶ谷市三ツ和1-14-3

12月のこよみ

1 (月)	交通事故防止運動 (～14日)
2 (火)	税務・法律相談 (市役所208会議室)
3 (水)	第22回人権展 (～10日、中央公民館)
4 (木)	4か月児健診 (保健センター)
5 (金)	10か月児健康相談 (保健センター)
6 (土)	乳幼児健康相談 (保健センター)
7 (日)	市営住宅入居者募集 (～19日、市役所2階建設課窓口)
8 (月)	第14回人権学習フォーラム (中央公民館)
9 (火)	文化財講演会 (市商工会)
10 (水)	市民・法律相談 (市役所市民フォーラムほか)
11 (木)	4か月児健診 (保健センター)
12 (金)	拉致問題を考える週間 (～16日)
13 (土)	2歳児健康相談 (保健センター)
14 (日)	休日納税相談 (市役所1階国保年金課、納税課窓口)
15 (月)	胃がん、結核・肺がん検診 (保健センター)
16 (火)	3歳6か月児健康診査 (保健センター)
17 (水)	法律相談 (市役所208会議室)
18 (木)	献血 (武南警察署)
19 (金)	
20 (土)	休日納税相談 (市役所1階国保年金課、納税課窓口)
21 (日)	休日納付相談 (市役所1階高齢者支援課窓口ほか)
22 (月)	生活習慣病予防塾 (南4丁目集会所)
23 (火)	うんどう教室 (前田東公園)
24 (水)	天皇誕生日
25 (木)	日光御成道バス通り交通規制 (おかめ市)
26 (金)	あひるクラブ (子育て支援センター)
27 (土)	クリスマス人形劇 (児童館)
28 (日)	御用納め
29 (月)	
30 (火)	
31 (水)	

ポツポクイズ

問題
市で定めた「一般廃棄物〇〇基本計画」における1人1日あたりのごみ排出量の目標は、923gですが、あと1人あたり〇〇g減らさないと目標を達成することができません。今後ごみを減らすため、1人ひとりが「ごみを減らす」「分別して排出する」などの工夫をお願いします。

応募方法 〇〇の中にあてはまる文字や数字(2問あります)を書き、住所、氏名、年齢、を記入し、はがきでお答えください。(秘書広報課「広報はとがや」へ)
▷ 締切り 12月12日(金)
▷ 正解者5人に記念品をさしあげます。

11月号の正解・当選者
▷ 正解 「古墳」「14」
▷ 当選者 (敬称略)
小田切清美(三3) 兵頭清太郎(桜3) 昼間妙子(本3) 佐藤隆吉(辻) 嶋津美津子(里)

懐かしい風景 県立川口高校を望む (昭和35年頃)



当時、里地区にあったNHK鳩ヶ谷放送所から川口高校が建つ台地を撮影した写真です。左側に放送用アンテナの鉄骨が見えます。放送所の跡地には、現在、県立鳩ヶ谷高校が建っています。(栗原昭三氏提供)

■人口と世帯数

11月1日現在 ()内は前月比

人口/61,126人 (+68人)
男/31,268人 (+37人)
女/29,858人 (+31人)
世帯数/26,088世帯 (+53世帯)
出生/46人 死亡/44人
転入/310人 転出/248人

■火災と救急件数

10月中 ()内は年累計

火災件数/8件 (24件)
焼失面積/0㎡ (403㎡)
救急件数/183件 (1,779件)
搬送人員/173人 (1,630人)
交通/28人 一般負傷/19人
急病/102人 その他/24人

■交通事故件数

10月中 ()内は年累計

発生件数/82件
人身事故/27件
死者/0人 (0人)
傷者/35人 (277人)
物損事故/55件
<鳩ヶ谷市内の発生件数>

市民憲章

- 1.きれいな緑と青い空 明るいまちをきずきます。 1.働く日々誇りをもち 豊かなまちをきずきます。
- 1.互いに笑顔で助け合う 幸あるまちをきずきます。 1.いつも元気でさわやかに 平和なまちをきずきます。
- 1.市民文化を实らせて 栄えあるまちをきずきます。

この広報紙はリサイクル推進のため再生紙を使用しています