



# 子育て支援事業

\*各保育所(園)への車での来園はご遠慮ください



## みんなであそぼう

年齢に応じたあそびを親子で楽しみましょう。  
子育てに関する親子講習もあります。  
対市内在住でおおむね1歳(歩行完了児)~未就園児(幼稚園、保育所などに通っていない子ども)と保護者  
持ち物…上履き、お手ふき、着替え、外靴入れ用ビニール袋  
※飲み物は各自でご用意ください。(お茶またはさ湯)

場所	月	1歳児(15組)	2歳児~未就園児(15組)	1歳~未就園児(20組)	時間
南青木保育所	2月	22日(火) リズムあそび	20日(月) リズムあそび	2日(休)豆まきごっこ 14日(火)骨盤エクササイズ	9:30 ~ 11:00
戸塚西保育所	2月	20日(月) リズムあそび	16日(木) リズムあそび	2日(休)豆まきごっこ 28日(火)なまつりごっこ	
里保育所	2月	16日(木) リズムあそび	14日(火) リズムあそび	2日(休)豆まきごっこ 21日(火)骨盤エクササイズ	

※参加申し込みは1カ月1回です。  
申間1月10日(火)から(月~金曜日)の13:00~16:00  
南青木保育所 ☎048-251-7249  
戸塚西保育所 ☎048-298-4952  
里保育所 ☎048-286-6350

## 園庭開放

日 1月27日(金)、2月10日(金)、24日(金)  
9:30~11:00 (受付は9:30~10:00) 雨天中止  
場 南青木保育所、戸塚西保育所、里保育所 申 不要

## 育児相談

日 毎週月~金曜日 13:00~16:00  
場 南青木保育所 ☎048-251-7261  
戸塚西保育所 ☎048-295-0930  
里保育所 ☎048-286-6350  
※次の場所でも「子育てで親との交流の場の提供」「子育てに関する相談」「子育て情報の提供」を毎日実施しています。  
また、講座などのイベントもあります。  
詳細は各保育園に問い合わせください。  
●川口駅前保育園(川口1-1-1 キュポ・ラ8階) ☎048-222-6011  
●川口こども園「のびのび」(安行領根岸1291) ☎048-286-0069  
●アスク東川口保育園(戸塚4-21-1) ☎048-298-0083  
●フォーマザー保育園第2分園(東川口1-3-10) ☎048-291-2713  
●汽車ぼっぼ保育園「ぼけっと」(東川口6-8-18) ☎048-229-6017  
●どんぐり保育園(三ツ和1-21-21) ☎048-285-5512  
●あいう園川口(幸町3-10-16) ☎048-229-3264  
●汽車ぼっぼ第2保育園「わらべ」(安行吉蔵334-1) ☎048-297-7599

## 親子ふれあい体験保育

在宅で子育てをしているかた、お子さんと一緒に保育所へ来てみませんか? 保育所の子どもたちと遊びましょう。  
日 ①1月19日(休) ②2月9日(休) 9:30~11:00  
対市内在住の1~3歳のお子さんと保護者  
持ち物…上履き  
申間各保育所(園)【①1月12日(休)まで ②2月2日(休)まで】  
受付時間…10:00~15:00  
※南青木保育所、戸塚西保育所、里保育所、川口駅前保育園、どんぐり保育園、平成28年度新規開設保育所(園)と小規模保育事業所は実施しません。

## 子育てひろばポッポ

行事名称	日時	対象	場所	申し込み(先着順)
赤ちゃんママサロン(ママ同士の交流やふれあいあそび)	1月18日(休) 13:30~14:30	11カ月までの乳児と保護者15組	子育てひろばポッポ(埼玉高速鉄道鳩ヶ谷駅地下1階)	1月16日(月) 9:00~
お父さんとあそぼう	1月22日(日) 10:00~12:00	3歳までの乳幼児と父親20組		申込不要 時間内出入り自由
あそぼう会「新聞紙あそび」	1月26日(休) 10:30~11:30	1~3歳の幼児(歩行完了児)と保護者15組		1月24日(火) 9:00~

申電話で出席者氏名、子どもの名前と年齢、電話番号をお知らせください。※保護者の参加は1人のみ。

## 子育てサポートプラザ

☎048-250-1221 FAX048-250-1643

行事名称	日時	対象	場所	申し込み(先着順)
子育てミニ講座「母乳・自然卒乳」	1月19日(休) 10:00~11:30	1~2歳までの幼児と保護者30組	子育てサポートプラザ(リリア2階)	1月12日(休) 9:00~
子育ておしゃべり広場「イヤイヤ期の関わり方【子どもなりの理由?】」	1月24日(火) 13:30~14:30	おおむね就学前までの乳幼児と保護者5組		随時受付
あそび講座「節分」	1月31日(火) 10:30~11:30	歩行完了~3歳までの幼児と保護者20組		1月24日(火) 9:00~
出張子育て相談「すまいるさぼーと相談室」※情報提供もあります	2月2日(休) 10:00~11:30	おおむね就学前までの乳幼児と保護者10組	芝市民ホール 中会議室	1月16日(月) 9:00~

申電話・FAXで出席者氏名、子どもの名前と年齢、電話番号をお知らせください。  
※あそび講座は1年間で親子1組、1回のみ参加、保護者は1人のみ。

## かわぐちファミリー・サポート・センター

☎048-252-3388

子育ての援助を「受けたいかた」と「行いたいかた」との地域助け合いの会員組織です。  
援助内容…保育所、幼稚園、放課後児童クラブなどへの送迎、短時間の預かりなど(市内在住の生後6カ月~小学6年生対象の援助)  
援助活動費…1時間700円~  
入会方法…次の①~③のいずれかの方法で手続きを行います。  
※詳細はホームページをご覧ください。  
○子育ての援助を受けたいかた  
①書類の郵送 ホームページの[入会方法]に従い必要書類を郵送  
②来所 9:00~16:00 (要予約)  
○子育ての援助を行いたいかた  
※援助をしてもらうこともあるが援助も行えるというかたも対象です。  
③講習会参加  
日場 1月20日(金)10:00~15:00 キュポ・ラム4階会議室1・2  
後日、「子どもとのふれあい遊び」体験を行います。  
定40人  
申②③はかわぐちファミリー・サポート・センターへ電話で(要予約)  
間かわぐちファミリー・サポート・センター  
☎048-252-3388 (月~金曜日の祝日を除く9:00~17:00)  
ホームページ <http://kosodate-kwgc-saitama-ksp.jp>

## おやこの遊びひろば公開研修会「子育て力アップ講座」

内容…ハンドメイド教室「スクラップブック」  
楽しい思い出をデザインしてお部屋に飾ってみましょう。  
≪プレゼントにもできる立て掛けられるカード≫  
日 1月24日(火)14:00~16:00 場 芝公民館 ホール  
対子育てをしているかた、子育て支援に関心のあるかた  
持ち物…写真5~6枚、はさみ、固形のりかテープのり、筆記用具  
定40人(先着順) ¥無料  
申間 1月5日(休)11:00~12日(休)17:00にコマームへ ☎048-299-2275  
☆ひととき保育申し込み  
・研修の申し込み後、一人1枚の往復はがきで応募してください。  
1月12日(休)必着。定20人(申込多数の場合は抽選)  
◎往復はがきの書き方  
往信表(宛先): 〒332-0017 栄町1-4-16  
コマーム「おやこの遊びひろば研修会ひととき保育希望係」行  
往信裏: ①住所、参加者氏名②子どもの名前と年齢(月齢も)、性別  
③携帯電話番号  
返信表: 参加希望者の〒、住所、氏名 返信裏: 何も書かないでください。

## 南鳩ヶ谷地域子育て支援センター

☎048-283-7178

行事名称	日時	対象	場所	申し込みなど
【1月の講座】 親子ヨガでスキップ	1月27日(金) 10:30~11:30 初めて来館されるかたは、20分前にお越しください。	7カ月~1歳半までの乳幼児と保護者10組(先着順) 預かり保育はありません。	講座室(和室)	1月18日(火) 9:00~ 来館、電話で本人が申し込み
園庭の利用 雨天などにより中止の場合は 工作などを実施	毎週水曜日 10:30~11:30 靴を入れるビニール袋を持参	3歳までの乳幼児と保護者	南鳩ヶ谷保育所園庭	申込不要

# 児童センター

休所日…火曜日、祝日  
\*車で来所はご遠慮ください

## 芝児童センター ☎048-268-4308 ☎048-268-4309

### お正月遊びをしよう

羽根つき、かるた、福笑いなどお正月遊びをしましょう。  
日1月8日(日)11:00~12:00  
対小学生以上  
(保護者同伴で幼児も可)

### おもちゃ図書館

時間内は自由に入退室できます。ボランティアと一緒におもちゃで遊びましょう。障がいのあるお子さんも気軽に参加ください。  
日1月13日(金)午前の部(~1歳半) 10:30~12:00  
午後の部(1歳~就学前) 13:00~14:30  
対未就学児と保護者

### はぐはぐランド・とことこランド

南京玉すだれと銭太鼓を觀賞しましょう。  
日1月18日(水)  
はぐはぐ=10:00~10:50  
とことこ=11:00~11:50  
対はぐはぐ=0歳児と保護者  
とことこ=1~3歳の誕生日までの乳幼児と保護者  
定各40組(先着順)  
申1月11日(水)10:00~(電話可)

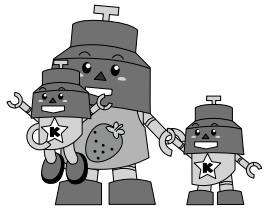

### おもちゃの病院

壊れたおもちゃを修理します。  
日1月22日(日)13:30~16:00  
(受付は15:30まで)  
定30人  
¥部品代がかかる場合があります。  
※ゲーム機は、ソフトも必要です。  
申1月15日(日) 10:00~(電話可)

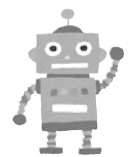

### 親子工作

お弁当を作ろう。  
日1月25日(水) 10:30~11:20  
対1歳以上の幼児と保護者  
定15組  
持ち物…折り紙、新聞紙  
申1月18日(水)10:00~(電話可)

### おとうさんと遊ぼう ~節分ひろば~

日1月28日(土) 13:30~14:30  
対幼児(保護者同伴)  
定20組  
申1月21日(日)10:00~(電話可)  
※鬼になってくれるパパを募集しています。ぜひ、お父さんと一緒に参加ください。

### もりもり節分サンデー

日1月29日(日) 14:00~15:00  
対小学生  
定30人  
申1月22日(日)10:00~(電話可)

## 戸塚児童センター あすぱる ☎048-294-7550

### ベーゴマ大会

ベーゴマ名人と技を競いましょう。  
日1月6日(金)11:00~12:00  
対小学生以上  
定15人  
申受付中10:00~(電話可)

### たけのこプロジェクト ~お習字体験~

日1月14日(日)13:00~14:30  
対小学生以上(保護者同伴)。障がいのあるお子さんも気軽にご参加ください。  
定15人  
持ち物…習字セット(あるかた)  
申1月5日(水)10:00~(電話可)

### 親子で遊ぼうびよびよDAY~ここにこDAY~雪あそびごっこ~

紙吹雪で雪遊びごっこをします。保健師による「季節の肌トラブル」のおはなしあり。  
日1月20日(金)  
ここにこDAY…10:00~10:45  
びよびよDAY…11:10~11:55  
対びよびよDAY…0歳(首のすわった)乳児と保護者  
ここにこDAY…1~2歳までの歩行完了児と保護者  
申1月6日(日)10:00~(電話可)

\*人数によっては申し込みをお断りする場合があります。

### 親子クッキング ~手打ちうどんを作っちゃおう~

日1月21日(日)10:00~13:00  
対小学生以上の親子(参加者弟妹に限り幼児可)  
定10組(20人程度)  
¥100円  
持ち物…エプロン、三角巾、マスク、お手拭き、ランチクロス  
申1月7日(日) 10:00~(電話可)



### パパのベビーサイン体験会

赤ちゃんとのコミュニケーションを知りましょう。  
日1月21日(日)10:00~11:00  
対1歳までの乳幼児と父親(母親同伴可)  
定15組  
申1月11日(水)10:00~(電話可)

### おもちゃの病院

壊れたおもちゃを修理します。  
日1月23日(月)10:00~11:30  
(1人2点まで)  
¥部品代がかかる場合があります。

## 南平児童センター ☎048-223-7441

### コマ検定

日検定期間…1月14日(土)~27日(金)  
開館時間中  
結果発表…1月28日(土)  
対小学生以上  
申来館時にお申し込みください。

### おはなし会

「とむとむ」による楽しいおはなし、パネルシアター、おりがみ工作  
日1月22日(日) 15:00~15:30  
対幼児以上(幼児は保護者同伴)

### にこにこ赤ちゃん広場

保健師への相談やベビー対象の計測(10:00~10:15)もできます。  
※今月のワンポイント講座…「親子のスキンシップ」  
日1月23日(月)10:00~11:45  
ベビー(0歳)10:15~10:55  
キッズ(1歳)11:10~11:45  
対2歳未満の乳幼児と保護者(ベビー、キッズの参加時間が異なりますのでご注意ください)

### エンジョイキッズ「節分を楽しもう！」

日1月27日(金) 10:30~11:30  
対2~4歳と保護者  
定20組(先着順)  
持ち物…上履き(親子とも)、タオル、飲み物、のり、クレヨン  
申1月18日(水)10:00~(電話可)

### ベビーマッサージ教室

日2月1日(水) 9:20~10:00  
対0歳(3カ月~)と保護者  
¥250円(マッサージのオイル代)  
定15組(先着順)  
持ち物…飲み物、バスタオル、タオル、オムツ、ビニール袋(45Lくらい)  
申1月25日(水)10:00~(電話可)

### とことこドライブDay

コンピカーに乗って遊べます。  
日1月16日(月)、25日(水)、26日(木) 9:00~10:30  
対幼児と保護者

## 鳩ヶ谷こども館 ☎048-285-2425

### ちびっこ映画会&マジック

日1月6日(金)10:30~11:30  
対未就学児と保護者  
申不要

### おはなし会 ~おはなしごっこ~

日1月13日(金)10:30~11:00  
対未就学児と保護者 定30組  
申1月5日(水)9:00~(電話可)

### アートクラブ(2回コース)

日1月14日(土)、28日(土)  
①幼児コース…10:00~11:30  
②小学生コース…13:30~15:00  
14日(土)…「絵馬つくり」  
28日(土)…「節分制作」  
対①4歳以上の未就学児と保護者  
②小学生  
定①20組②20人  
持ち物…のり、はさみ、セロテープ、木工ボンド  
申1月7日(日)9:00~(電話可)

### せつぶん

日①1月29日(日)13:30~14:30  
②2月 3日(金)10:30~11:30  
対①3歳以上②1~3歳児と保護者

(幼児は保護者同伴)  
申1月22日(日)9:00~(電話可)

### ひよこの会 ~0歳さんとママのおしゃべり会~

日1月20日(金)10:30~11:30  
対0歳とママ 定20組  
申1月13日(日)9:00~(電話可)

### おやこであそぼう

①ベビーマッサージ  
日1月25日(水)10:30~11:30  
対0歳児と保護者  
※予防接種後1週間以内、体調不良の場合は参加できません。  
定20組  
¥200円(オイル代)  
持ち物…バスタオル、飲み物  
申1月16日(月)9:00~(電話可)  
②パラバルーン  
日1月27日(金)11:00~11:45  
対1歳児~未就園児と保護者  
定20組  
申1月18日(水)9:00~(電話可)

### おやこの遊びひろば ~鳩ぽっぽ~

※毎週月、水、金9:00~12:00ひろば以外の時間帯も遊べます。

## 母子・父子福祉センター ☎048-223-7655 休所日:月曜日、祝日

### 手芸教室

2時間でできる小物を作ります。  
日1月15日(日) 13:00~15:00  
対母子・父子家庭のお父さんと保護者  
定15組(先着順)  
¥150円  
申1月5日(水)10:00~(電話可)

### 悩み相談

日ごろ抱えている悩み、自分で判断できない事など、個別に相談に応じます。  
日1月22日(日)10:00~15:00

対母子・父子家庭のお父さんと保護者  
定5組(先着順)  
申1月5日(水)10:00~(電話可)

### プリザーブドフラワー

日2月5日(日) 13:00~15:00  
対母子・父子家庭のお父さんと保護者  
定15組(先着順)  
¥600円  
持ち物…花ばさみ(あるかた)  
申1月5日(水)10:00~(電話可)