

子育て支援事業

みんなであそぼう

年齢に応じたあそびを親子で楽しみましょう。
子育てに関する親子講習もあります。

対 おおむね1歳(歩行完了児)~未就園児(幼稚園・保育所に通っていない子ども)

持ち物…上履き・手ふき・着替え・ビニール袋

※飲み物は各自でご用意ください。(お茶またはご湯)

場所	月	1歳児(15組)	2歳児~未就園児(15組)	1歳児~未就園児(20組)	時間
南青木保育所	12月	19日(木)クリスマス会	18日(水)クリスマス会	10日(火)クリスマス飾りづくり 12日(木)キタオワールド	9:30 ~ 11:00
	12月	17日(火)クリスマス会	18日(水)クリスマス会	12日(木)クリスマス飾りづくり 19日(木)キタオワールド 20日(金)お正月あそび	
里保育所	12月	19日(木)クリスマス会	18日(水)クリスマス会	10日(火)クリスマス飾りづくり 17日(火)キタオワールド	

※参加申し込みは1カ月1回となります。

申込

南青木保育所 ☎048-251-7249
戸塚西保育所 ☎048-298-4952
里保育所 ☎048-286-6350

受付開始 11月11日(月)から
受付時間 月~金曜日
13:00~16:00

園庭開放

南青木保育所・戸塚西保育所・里保育所
日 11月11日(月)・22日(金)・29日(金)
12月5日(木)・9日(月)
9:30~11:00(受け付けは9:30~10:00)
申込不要。雨天中止となります。

育児相談

日 毎週月~金曜日 13:00~16:00
場 南青木保育所 ☎048-251-7261
戸塚西保育所 ☎048-295-0930
里保育所 ☎048-286-6350

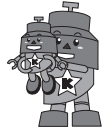

※次の場所でも「子育て親子の交流の場の提供」「子育てに関する相談」「子育てで情報の提供」を毎日実施しています。また講座などのイベントもあります。詳細は各保育園に問い合わせください。

- 川口駅前保育園(川口1-1-1キュボ・ラ8F) ☎048-222-6011
- 川口こども園「のびのび」(安行領根岸1291) ☎048-286-0069
- アスク東川口保育園(戸塚4-21-1) ☎048-298-0083
- フォーマザー保育園(東川口3-2-29) ☎048-291-2713
- 汽車ぼっぼ保育園「まけつと」(東川口6-8-18) ☎048-229-6017
- どんぐり保育園(三ツ和1-21-21) ☎048-285-5512

※各保育所(園)への車での来園はご遠慮ください。

親子ふれあい体験保育

※車での来園はご遠慮ください。

在宅で子育てをしているかた、お子さんと一緒に保育所へ来てみませんか? 保育所の子どもたちとあそびましょう!

日 ①11月14日(木)・②12月12日(木) 9:30~11:00

対 市内在住の1~3歳のお子さんと保護者 持ち物…上履き

申込各保育所(園)【①11月7日(木)まで②12月5日(木)まで】 10:00~15:00

※南青木保育所、戸塚西保育所、里保育所、川口駅前保育園、どんぐり保育園、ういず川口本町保育園、ういず川口東口保育園では実施していません。

子育てサポートプラザ

☎048-250-1221 FAX048-250-1643

	日時	対象	場所	申し込み(着順)
お父さんとあそぼう	11月10日(日) 10:00~12:00	0~3歳の乳幼児と父親	子育てサポートプラザ(リリア2階)	時間内出入り自由 申し込み不要
子育てミニ講座「離乳食と食育講座」	11月19日(火) 10:00~11:30	1~2歳の幼児と保護者25組		11月12日(火) 9:00~
お父さんの子育て講座「パパと一緒に楽しむクリスマス音楽会」	12月14日(土) 10:30~11:30	0~3歳の乳幼児と父親25組		12月2日(月) 9:00~

申込 電話、FAXで出席者氏名・子どもの名前と年齢・電話番号を子育てサポートプラザへ連絡。※保護者の参加は1人のみ

対 子育てサポートプラザまたは子育て支援課

南鳩ヶ谷地域子育て支援センター

☎048-283-7178

	日時	対象	場所	申し込みなど
【11月の講座】 管理栄養士による講話「アレルギー食について」	11月15日(金) 10:30~11:30	0~3歳の乳幼児と保護者15組	講座室(和室)	11月6日(水) 9:00~ 来館または電話で、必ず本人が申し込みください。定員になり次第締め切。
誕生会	11月19日(火) 10:30~11:00	0~3歳の乳幼児と保護者	つどいの広場	申込不要 誕生児の受け付けは10:00まで。 時間厳守でお越しください。
園庭の利用 雨天などにより中止の場合は、製作などを実施します。	毎週水曜日 10:30~11:30	0~3歳の乳幼児と保護者	南鳩ヶ谷保育所園庭	申込不要 靴を入れるビニール袋をお持ちください。

かわぐちファミリー・サポート・センター

☎048-252-3388

子育ての援助を「受けたいかた」と「行いたいかた」との地域助け合いの会員組織です。

援助内容…幼稚園・保育園・留守家庭児童室への送迎、短時間の預かりなど(市内在住の生後6カ月から小学3年生まで対象の援助)

援助活動費…1時間700円~

サービス利用者説明会(子育ての援助を受けたいかた)

日 11月15日(金)、12月10日(火)、1月24日(金) 10:00~11:00

場 青木会館 3階大会議室

サポーター説明会・講習会(子育ての援助を行いたいかた)

日 11月13日(水)、1月15日(水) 13:00~16:00

場 かわぐち市民パートナーセッション会議室(キュボ・ラM4階)

※援助をしてもらうこともあるが援助も行えるというかたも対象です。

申込 要予約電話受付(定員40人・先着順)

かわぐちファミリー・サポート・センター(月~金曜日の祝日を除く9:00~17:00)

対 かわぐちファミリー・サポート・センターまたは子育て支援課

子育てひろばポッポ

☎048-287-4611

	日時	対象	場所	申し込み(着順)
子育ておしゃべりサロン「卒乳(おしゃべりをしながらママ同士の交流)」	11月7日(木) 13:30~14:30	0~3歳の乳幼児と保護者15組	子育てひろばポッポ(埼玉高速鉄道「鳩ヶ谷駅」地下1階)	11月6日(水) 9:00~
お父さんとあそぼう	11月9日(土) 10:00~12:00	0~3歳の乳幼児と父親		申し込み不要 時間内出入り自由
あそぼう会「リズム・楽器であそぼう」	11月15日(金) 10:30~11:30	1~3歳の幼児と保護者15組		11月8日(金) 9:00~
ママの手作り講座「名札作り」	11月20日(水) 13:30~14:30	1~3歳の幼児と保護者12組		11月13日(水) 9:00~
ふれあいマッサージ「マッサージをしながらママ同士の交流」	11月25日(月) 13:30~14:30	3~10カ月の乳児と保護者12組		11月18日(月) 9:00~

申込 電話で出席者氏名・子どもの名前と年齢・電話番号を子育てひろばポッポに連絡。※保護者の参加は1人のみ

対 子育てひろばポッポまたは子育て支援課

おやこの遊びひろば公開研修会「子育てカアップ講座」

◎父親参加企画

「めざせ!イクメン!!~パパ・ママ一緒に学びましょう~」

「食の安全・安心~お菓子に含まれる食品添加物について」

講師 実践女子大学名誉教授 西島基弘(にしじま もとひろ)氏

日 11月17日(日)10:00~12:00

場 西公民館 講座室

持ち物…筆記用具

対 子育てをしているかた、子育て支援に関心のあるかた

¥無料 定50人

申込 11月5日(火)11:00から8日(金)17:00までにコマームへ

☎048-299-2275

☆ひととき保育ご利用いただけます!(定員20人・要予約)

往復はがきでお申し込みください。(11月8日(金)必着)

往信表(あて先):〒332-0017 栄町1-4-16

コマーム「おやこの遊びひろば公開研修会ひととき保育希望係」あて

往信裏:①11月17日②参加者の住所とお名前、お子さんのお名前③お子さんの年齢(月齢も)④携帯電話番号

返信表:参加者の〒、住所、氏名

返信裏:何も書かないでください※希望者多数の場合は抽選となります。

◎「自分らしい働き方を考えよう」

講師 埼玉県女性キャリアセンター キャリアカウンセラー

日 11月27日(水)14:00~15:30 場 安行青少年センター

対 子育てをしているかた、子育て支援に関心のあるかた

¥無料 定15人

※雇用保険受給者をご希望のかたには受講証明書を発行します。

申込 11月12日(火)11:00から15日(金)17:00までにコマームへ

☎048-299-2275

対 コマームまたは子育て支援課

プレイリーダーがいる公園

(前川第6公園・南平児童交通公園)

公園には子どもたちを見守り、遊び相手にもなってくれるプレイリーダーがいて、こま、竹ぼっくり、手押し車や砂場あそび道具などを自由に借りて遊べます。

プレイリーダーがいる日は、火・水・木・土曜日の10:00~17:00です。

土曜日の13:30からは、工作などのイベントがあります。(工作などの詳細は、市ホームページをご覧ください)

場 前川第6公園プレイリーダーハウス

☎048-262-1181

場 南平児童交通公園プレイリーダーハウス

☎048-223-3117

児童センター

■休所日:火曜日、祝日
★車でのお来所はご遠慮ください

芝児童センター
☎048-268-4308
FAX048-268-4309

「冬まつり」実行委員募集
(ボランティア)

- 第1回実行委員会= 11月10日(日)10:30~12:00
- 第2回実行委員会= 11月17日(日)10:30~12:00
- 前日準備= 12月7日(土)13:30~15:30
- 対 小学3年生以上 (中学生・高校生・大人も可)
- 定 40人程度
- 申 11月1日(金)10:00から(電話可)
- ※冬まつりは12月8日(日)10:00~14:00を予定しています。

絵画教室(3回コース)

- 日 11月9日(土)・16日(土)・30日(土)
- 各回10:00~12:00
- 対 小学生以上
- 定 15人(先着順)
- 申 受付中
- ※講師はプロの画家のかたです。

ふたごひろば

- 日 11月27日(水)11:00~12:00
- 対 多胎児と保護者
- 申 前日まで(電話可)

マタニティ・ヨガ(3回コース)

- 日 11月11日(月)・18日(月)・24日(日)
- 各回13:30~15:00
- 対 妊婦のかた、1年以内にセンター主催のマタニティ・ヨガに参加し出産されたかた
- 定 20人(先着順)
- ¥3回で1,500円
- 持ち物…バスタオル、水分補給用の飲み物
- 申 受付中
- ※11月24日(日)は夫婦で参加できます。

はぐはぐランド・とことこランド
「ママの健康チェック・骨密度測定」

- 日 11月13日(水)
- はぐはぐ=10:00~10:50
- とことこ=11:00~11:50
- 対 はぐはぐ=0歳児と保護者
- とことこ=1~2歳児と保護者
- 定 各30組
- 申 11月6日(水)10:00から(電話可)
- 持ち物…上履き、お子さんの上履き(とことこのみ)
- ※測定時は靴下・ストッキングなどを脱ぎ素足になります。

おとうさんと遊ぼう
「ワンパクひろば」

- マット・とび箱など運動遊具であそびましょ。
- 日 11月24日(日)10:30~11:30
- 対 未就学児と保護者(お母さんとお子さんのみでも参加できます。)
- 申 前日まで(電話可)

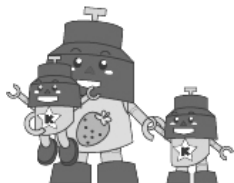

戸塚児童センター あすばる
☎048-294-7550

マタニティヨガ(3回コース)

- マタニティヨガと助産師さんのおはなし・子育て体験談・交流会など
- 日 11月8日(金)・15日(金)・22日(金)
- 各回13:30~15:00
- 対 安定期に入った経過良好な妊婦のかた
- 定 15人 ¥3回で1,500円
- 申 11月1日(金)10:00から(電話可)

クッキング
~スイーツポトトを作りましょ~

- 日 11月9日(土)
- ①10:00~11:30
- ②12:00~13:30
- 対 定 ①3歳以上の未就学児と保護者…15組
- ②小学生以上…20人
- ¥100円
- 申 11月1日(金)10:00から(電話可)

親子で遊ぼう「リズムで遊ぼう・戸塚保健ステーション出張育児相談室」

- いろいろな音やリズムを聞いたり音に合わせて体を動かしましょう。保健師さんの出張育児相談室もあります。
- 日 11月11日(月)
- ぴよぴよDay…10:00~10:45
- にこにこDay…11:10~11:55
- 対 ぴよぴよDay…0歳児(首の据わった)と保護者にこにこDay…1~2歳児と保護者
- 申 11月2日(土)10:00から(電話可)
- ※人数制限があります。

油絵教室
~本物を描きたい子どもたちへ~

- プロの画家が油絵の書き方を教えます。
- 日 11月17日(日)・24日(日)・12月1日(日)
- 各回10:00~12:00
- 対 小学4年生から高校生まで
- 定 10人
- 申 11月8日(金)から(電話可)

獅子舞つくり

- 日 11月21日(木)13:00~15:00
- 対 保護者または地域の大人のかた
- 定 15組 ¥300円
- 申 11月2日(土)10:00から(電話可)

ウィンターパーティー実行委員募集!

- ※地域のボランティアさんも募集中です。(パーティーの企画・準備)
- 日 準備11月30日(土)、12月14日(土)、12月20日(金)各回14:00~15:30
- 当日12月21日(土)9:00~15:00
- 対 小学3年生~大学生

親子で遊ぼう
「ミニクリスマス・出張育児相談室」

- 日 12月2日(月)
- ぴよぴよDay…10:00~10:45
- にこにこDay…11:10~11:55
- 対 ぴよぴよDay…0歳児(首の据わった)と保護者にこにこDay…1~2歳児と保護者
- 申 11月25日(月)10:00から(電話可)
- ※人数制限があります。

南平児童センター

☎048-223-7441

おはなし会

- 「とむとむ」による楽しいおはなし・パネルシアター、おりがみ工作
- 日 11月16日(土)15:00~15:30
- 対 幼児以上(幼児は保護者同伴)

マジックショー

- 日 11月17日(日)14:00~14:45
- 対 幼児以上(幼児は保護者同伴)
- 定 130人(先着順)
- 持ち物…自分の靴を入れるビニール袋
- 申 11月6日(水)10:00から(電話可)

にこにこ赤ちゃん広場

- 保健師による赤ちゃんの相談やベビー対象の計測(10:00~10:15)もできます。
- 日 11月18日(月)10:00~11:45
- ベビー(0歳)10:15~10:55
- キッズ(1歳)11:10~11:45
- ※今月のワンポイント講座…「冬の感染症対策」
- 対 2歳未満の乳幼児と保護者(ベビー、キッズの参加時間が異なりますのでご確認ください。)

なかよしキッズ
「人形劇がやってくる!」

- 日 11月20日(水)10:30~11:30
- 対 満2~4歳児と保護者
- 定 35組(先着順)
- 持ち物…上履き(親子とも)・タオル・飲み物
- 申 11月13日(水)10:00から(電話可)
- ※親子ともに動きやすい服装でご参加ください。

おもちゃの病院(壊れたおもちゃの修理)

- 日 11月24日(日)13:30~15:30
- 定 20人(先着順)
- ¥部品代がかかる場合があります。
- 申 11月16日(土)10:00から(電話可)

幼児工作「人型ぬりえ」

- 日 11月25日(月)10:30~11:30
- 対 満2~4歳児と保護者
- 定 20組(先着順)
- ¥50円
- 持ち物…タオル、飲み物
- 申 11月13日(水)10:00から(電話可)
- ※親子ともに汚れてもよい服装でご参加ください。

ベビーマッサージ教室

- 日 11月21日(木)10:00~10:40
- 対 1歳未満の乳児と母親
- 定 10組(先着順)
- ¥250円(オイル代)
- 持ち物…バスタオル・タオル・飲み物・オムツ
- 申 11月10日(日)10:00から(電話可)

とことこドライブDay

- コンビカーに乗って遊べます。
- 日 11月6日(水)・11日(月)・13日(水)・22日(金)・27日(水)
- 9:30~11:30
- (事業がある日は除く)
- 対 幼児と保護者

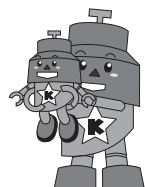

鳩ヶ谷こども館

☎048-285-2425

アートクラブ(2回コース)

- 日 11月9日(土)・16日(土)
- ①幼児コース 10:00~11:30
- ②小学生コース 13:30~15:00
- 9日は動物と秋の虫を描こう。
- 16日はフロッターージュで描こう。
- 対 ①4歳以上の未就学児と保護者
- ②小学生
- 定 各コース20人
- 持ち物…のり、はさみ、セロテープ
- 申 11月2日(土)から(電話可)

科学あそび
~光と水と、それから色と…~

- 日 11月10日(日)13:30~15:00
- 対 小学生 定25人
- 申 11月3日(祝)から(電話可)

おはなしこっこ

- おはなしボランティアさんによる夢を届ける絵本と手遊び、わらべうたの会です。
- 日 11月13日(水)10:30~11:00
- 対 未就学児と保護者 定30組
- 申 11月3日(祝)から(電話可)

もの作りクラブ
~トリックアート工作をしよう~

- 日 11月14日(木)13:30~15:00
- 対 小学生 定20人
- 持ち物…のり、はさみ、セロテープ
- 申 11月7日(日)から(電話可)

ひよこの会
~0歳児さんとママのおしゃべり会~

- ママたちの情報交換の場やお友だちづくりの場です。
- 日 ①11月15日(金)②12月6日(金)
- 10:30~11:30
- 対 0歳児とママ 定20組
- 申 ①11月8日(金)②11月29日(金)から(電話可)

スポーツであそぼう~ペタンク~

- 謎のニュースポーツで楽しもう
- 日 11月17日(日)13:30~15:00
- 対 小学生以上
- 申 11月10日(日)から(電話可)

おやこであそぼう!
~パラバルーンであそぼう~

- 日 11月22日(金)10:30~11:30
- 対 1歳~未就学児と保護者
- 定 20組
- 申 11月14日(木)から(電話可)

おやこの遊びひろば
~鳩ぽっぽ~

- 保育士による親と子のかかわりと遊びの提供です。
- 日 毎週月・木曜日10:00~12:00
- 対 0~3歳児と保護者
- 申 不要

母子福祉センター
☎048-223-7655

■休所日:月曜日、祝日

絵紙教室~年賀状を描こう~

- 日 12月1日(日)13:00~15:00
- 対 母子家庭と父子家庭のお子さんと保護者。
- 定 15人(先着順)
- ¥無料(道具は用意してあります。)
- 申 11月24日(日)まで(電話可)