

- ② 節電の夏 電力不足を乗り切りましょう
- ③ 「かわぐち環境大学2011」受講生募集
- ④ 川口国際文化交流フェスティバル2011
- ⑤ 第33回 たたら祭り
- ⑥ 家族の健康国保から
- ⑦ 8月1日から後期高齢者保険証が替わります
- ⑧ 平成22年度 川口市情報公開・個人情報保護制度、審議会などの会議公開運用状況
- ⑨ 川口若者ゆめワーク/川口市内観光ルートマップ/社会福祉協議会が合併します



⑩ キャンドル・ナイト2011

環境問題の大切さを再認識するために定められた7月7日の「クールアース・デー」に、家庭などで一斉に電気を消す「キャンドル・ナイト」。

七夕の夜はあかりを消して、いつもとは違うゆっくりとした時間を過ごしてみても。輝く星や風の音など、身近にあるステキなことに気がつくことができるかもしれません。

■「キャンドル・ナイト2011」

7月7日(木) 19:00～ 川口西公園・リリアパーク

平日9時～20時に節電を!

14時～15時が電力需要のピーク

夏は朝から冷房などの電力需要が増え、14時～15時には電力需要が最大になります。日中の家電の使用を抑えたり、使用時間をずらしたりするなど、節電を心がけましょう。

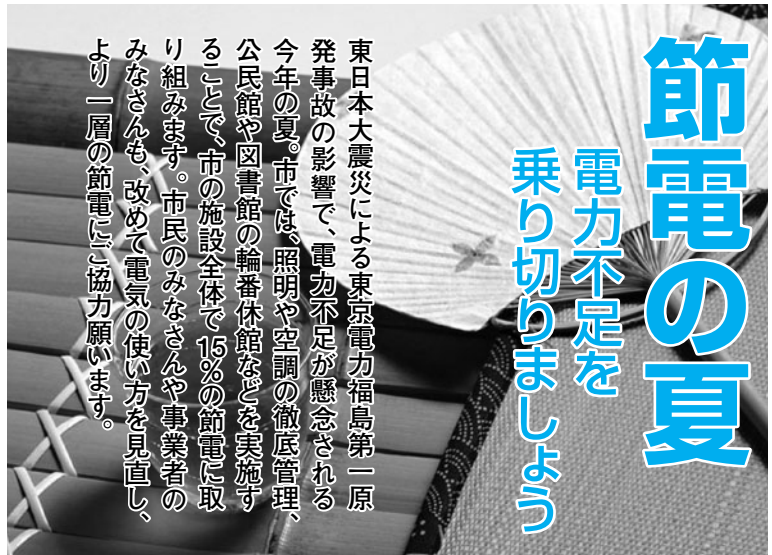
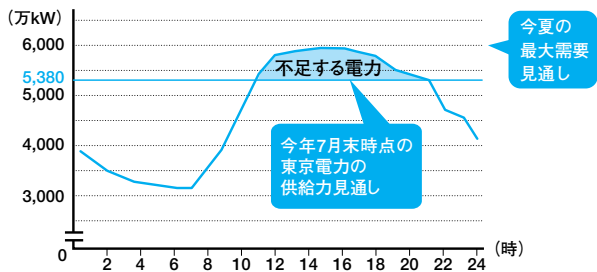

東日本大震災による東京電力福島第一原発事故の影響で、電力不足が懸念される今年の夏。市では、照明や空調の徹底管理、公民館や図書館の輪番休館などを実施することで、市の施設全体で15%の節電に取り組みます。市民のみなさんや事業者のみなさんも、改めて電気の使い方を見直し、より一層の節電にご協力願います。

公共施設の取り組み

市が所有する施設の使用最大電力および7月～9月分の使用電力量の15%削減を目指します

施設名	7月～9月の対策	問い合わせ	
市の全施設	<ul style="list-style-type: none"> ・蛍光灯など照明の原則50%削減 ・空調(冷房)機器や個別冷房(会議室等)の温度管理28℃の徹底 ・イントラパソコン、プリンタ、コピー機の使用を2人1組の輪番使用 ・トイレ照明の未使用時消灯 ・パソコンの節電設定(輝度調整など) ・自席を離れるとき1時間45分まではパソコンのスイッチをスタンバイに ・自動販売機の消灯または一部停止 ・昼休み中は消灯(必要な場合を除く) など 	管財課 048-258-1249	
庁舎 (本庁舎・分庁舎・第二庁舎)	(本庁舎)エレベーター2基のうち1基停止 (本庁舎・分庁舎・第二庁舎)節電実施の庁内放送		
公民館(28館)・中央ふれあい館 婦人会館・青少年会館・南平文化会館	7月5日(火)～9月22日(木)の間、1日2館を輪番で全面休館	各施設	
図書館	中央図書館	第1週・第2週の金曜日の13時から21時まで休館	各施設
	前川図書館・新郷図書館	木曜日の13時から18時まで、月2回休館	
	横曽根図書館・戸塚図書館	水曜日の13時から18時まで、月2回休館	
	芝園分室	第1週・第2週の金曜日を休館	
	芝北文庫	9月6日(火)は休館	
スポーツセンター (戸塚スポーツセンター・ 体育武道センターを除く)	土・日曜日、祝日を除く夜間の施設(プール・野球場・体育館など)利用を輪番で休止 (7月1日(金)～8月12日(金)…19時から、8月15日(月)～9月30日(金)…17時から)	各施設	
青木町公園総合運動場	<ul style="list-style-type: none"> ・毎週日・月曜日は、全施設の夜間照明利用を休止 ・野球場は第1・3・5週の火・木・土曜日、第2・4週の水・金曜日の夜間照明利用を休止 ・野球場夜間照明利用時は、陸上競技場、プール、弓道場、会議室および庭球場8面の夜間照明利用を休止 	048-251-6893	
青少年センター(10カ所)	土・日曜日、祝日を除く13時から21時30分まで、1日2カ所を輪番で休所	青少年対策室 048-258-1115	
科学館	15時のプラネタリウム投影を中止	048-262-8431	
グリーンセンター	<ul style="list-style-type: none"> ・滝、大噴水を終日休止 ・流水プール場の火曜日休場 ・流水プールの起流ポンプ2台で運転(通常4台運転) 	048-281-2319	
川口総合文化センター・リリア	<ul style="list-style-type: none"> ・照明点灯数の削減 ・自動販売機の一部停止 ・駐車場内および事務所の照明を半分程度間引き ・使用していないエリアの消灯 	リリア・総務課 048-258-2000	
川口オートレース場	発売窓口数を確保の上、使用投票所数を削減	048-251-4376	
川口駅前ペDESTリアンデッキ	土・日曜日、祝日を除く13時から16時まで、エスカレーターを停止	道路維持課 048-258-1204	
市立幼・小・中・高等学校	<ul style="list-style-type: none"> ・夏期休業中は、輪番でエアコンを使用しない日を設定 ・上記の日は夜間の学校開放を中止 	学務課 048-258-1256	
水道施設	取水ポンプの運転を抑制	水道総務課 048-258-4132	

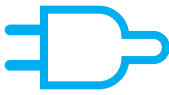

家庭でできる取り組み 在宅中だけではなく留守中の待機電力の節電も心がけましょう

夏の日中(14時~15時)、在宅世帯では平均1,200Wの電力を消費していて、その約半分をエアコンが占めています。そのほかにも、IHクッキングヒーター、電子レンジ、アイロン、温水洗浄便座など、使用時に大きな電力を消費する製品がたくさんあります。賢く使って賢く節電しましょう!

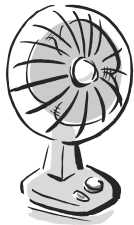

※エアコンの控え過ぎによる熱中症などに気をつけて、無理のない範囲で節電しましょう。

家庭での節電対策メニュー【取り組む対策をチェックしよう】

エアコン	<input type="checkbox"/>	28℃の設定を心がける(扇風機を併用すると涼しく感じる)	10%
	<input type="checkbox"/>	すだれ、よしずなどで窓からの日差しをやわらげる	10%
冷蔵庫	<input type="checkbox"/>	設定温度を「強」から「中」に変え、ものを詰め込みすぎない	2%
照明	<input type="checkbox"/>	日中は照明を消して、夜間も照明をできるだけ減らす	5%
テレビ	<input type="checkbox"/>	必要な時以外は消す。省エネモードや画面の輝度を下げる設定に	2%
温水洗浄便座	<input type="checkbox"/>	便座保温、温水のオフ機能、タイマー節電機能を利用する	1%
ジャー炊飯器	<input type="checkbox"/>	早朝にタイマー機能で一日分まとめて炊いて冷蔵庫で保存する	2%
家電製品全般	<input type="checkbox"/>	本体の電源を切る。長時間未使用時は、プラグをコンセントから抜く	2%
※出典:資源エネルギー庁			合計15%以上になりましたか?⇒
			削減率 %

事業所でできる取り組み 事業所の業態や規模に合った節電を心がけましょう

- ・ 執務室や店舗の照明を削減する
- ・ 使用していない場所や不要な外部照明、看板は消灯する
- ・ 空調の設定温度を原則28℃とする
- ・ 営業時間や営業日を短縮する・ずらす
- ・ 工場の設備(ポンプ・ファンなど)の使用方法を見直すなど

※出典:資源エネルギー庁

川口市中小企業節電対策設備資金融資

夏季の電力使用制限への対策のために必要な設備資金の融資を行います。

対象者…市内中小企業者

申請期間…7月1日(金)~9月30日(金)

(ただし融資総額に達し次第締め切り)

融資総額…10億円

融資限度額…1事業者5千万円以内

貸付期間…12年以内 利率…0.5%

保証…原則として付する(別途保証料がかかります)

問い合わせ…商工課金融係 ☎048-258-1110内線2436・2439

中小企業節電チャレンジ事業

中小企業の効率的な節電対策の取り組みを募集します。節電に取り組む事業所の節電方法を広く市民のみなさんに紹介するとともに、高い節電効率を達成した事業所を節電功労者として表彰します。

応募資格…市内事業者

応募期間…7月1日(金)~22日(金)

表彰および副賞…

・ 最優秀賞 表彰状ならびに副賞30万円(1点)

・ 優秀賞 表彰状ならびに副賞10万円(2点)

応募方法…応募用紙に必要事項を記入の上、産業政策室まで郵送、FAX、Eメールでお申し込みください。応募用紙は産業政策室、川口商工会議所で配布するほか、市ホームページからダウンロードできます。

問い合わせ…産業政策室 ☎332-8601 青木2-1-1

☎048-258-1619 FAX048-259-2622

Eメール 100.02000@city.kawaguchi.lg.jp

節電全般の問い合わせ…政策審議室 ☎048-259-7674 FAX048-257-1110 Eメール 030.03000@city.kawaguchi.lg.jp

『かわぐち環境大学2011』受講生募集

これからの私たちの社会のこと、環境のこと、もっと学んでみませんか?

市では、「環境」に関する知識を深めてもらうことを目的に、複合的な環境学習の場として「かわぐち環境大学2011」を開催します。

1限目では、みなさんが実践できる節電のコツも紹介します。

身近な問題をわかりやすく学べる内容ですので、ぜひご参加ください。

定員…50人(事前申込)

対象…15歳以上のかた

参加費…無料

申込期間…7月1日(金)~

20日(水)

申し込み…受講者の住所・

氏名・電話番号を環境総

務課まで電話・FAX・Eメ

ールで申し込み

問い合わせ…

環境総務課 地球高温化対策係 ☎048-228-5376 FAX048-228-5322 Eメール 090.01012@city.kawaguchi.lg.jp

講座名	1限目	2限目	3限目	4限目	5限目
	必修科目	必修科目	必修科目	公開講座	公開講座
地球高温化「日本のエネルギーと私たちの社会」	野外講座「川口市の自然環境調査」	地球環境「川口市の環境について」	3R講演会「ワンランクアップの買い物名人」	川口・鳩ヶ谷合併記念事業環境フォーラム2011 inかわぐち	
日本のエネルギーの現状、新エネルギーを含めた新たな試みの事例について	自然が色濃く残る見沼田んぼを中心に、川口の自然環境観察を行う	今年、策定された「第2次川口市環境基本計画」などを中心に、市の環境について	もの選びや買い物など身近な暮らしの中から3Rを学ぶ	○川口市での取り組み ○夏の節電の総決算 ほか 市民・事業者・行政の三者でつくる環境イベント	
開催日	7月23日(土)	8月13日(土)	9月17日(土)	10月23日(日)	11月19日(土)
時間	10:00~11:30	9:00~12:00	10:00~11:30	13:30~15:00	10:00~12:00
場所	メディアセブン	見沼自然の家	朝日環境センター研修室	朝日環境センター研修室	フレンディア



川口国際文化交流 フェスティバル2011

7月23日(土)・24日(日)

会場：リリア/リリアパーク

7/23
土
14:00開演

メインホール

全席指定
2,000円

※未就学児の入場不可

世を超えてジャズ・スピリットが融合する
「真夏のジャズ・ドリーム」

サマージャズ in リリア

日本を代表する国際派シンガー「雪村いづみ」。ジャズ・コーラスをベースにア・カペラでその威力を発揮する注目のスーパー・ヴォーカル・グループ「ジャミン・ゼブ」。日本ジャズ史そのもののビッグバンド「スインギー・奥田&ザ・ブルースカイ オーケストラ」。そしてニューオリンズスタイルをベースにしたファンキーな集団「BLACK BOTTOM BRASS BAND」が集結!この夏、ここだけのジャムセッションをどうぞお楽しみに!

雪村いづみ
ジャミン・ゼブ
スインギー・奥田&
ザ・ブルースカイ オーケストラ
(ゲスト:稲垣次郎)
BLACK BOTTOM
BRASS BAND

7/24
日
16:00開演

メインホール

全席指定
1,000円

※未就学児の入場不可

ドイツのアーティストが音楽で日本を応援!

リリア「真夏の第九」

今年の「川口国際文化交流フェスティバル」に招聘予定のドイツからのオーケストラは、東日本大震災により来日が不可能となりました。しかし、指揮者のマイヤー氏をはじめ何人かの弦楽奏者のかたがたが、<音楽で日本を応援したい>と来日を決断してくれました。そして、川口第九を歌う会と浦和フィルハーモニー管弦楽団、川口市民オーケストラ有志のみなさんの応援も得て、<真夏の第九>を開催します。困難を乗り越え、克服する精神と歓喜をうたう、このシンフォニーが多くの人々の心に届くことを願って…

ベートーヴェン:交響曲第9番 作品125 「合唱付」

指揮:ハートムート・プレムドラ・マイヤー
ソプラノ:安井陽子 メゾ・ソプラノ:富岡明子
テノール:望月哲也 バリトン:友清 崇
管弦楽:リリア・フェスティバル・オーケストラ(ドイツからのゲスト:浦和フィルハーモニー管弦楽団・川口市民オーケストラ有志による)
合唱:川口第九を歌う会
合唱指揮:高橋誠也

7/24
日
15:00開演

音楽ホール

全席指定
3,500円

※未就学児の入場不可

楽器の限界を超えた美音と超絶技巧

ゴージャス・バロック!

渡辺克也

オーボエ協奏曲コンサート

～コンサートマスターに石田泰尚氏を迎えて～

ベルリン・ドイツ・オペラ歌劇場管弦楽団をはじめとする、名だたるヨーロッパのオーケストラの首席奏者を歴任、その美音とオーボエという楽器の限界を超えた超絶技巧で高い評価を得ている渡辺克也。神奈川フィルのソロ・コンサートマスターとして人気の石田泰尚と、彼が率いる室内合奏団とともにバロックのオーボエ協奏曲の名曲を華麗に奏でます。

オーボエ:渡辺克也
コンサートマスター:石田泰尚
ヴァイオリン:執行恒宏/鈴木浩司/清水醒輝/村井俊朗
ヴィオラ:生野正樹/富田大輔
チェロ:金子鈴太郎/田草川亮太
コントラバス:米長幸一
チェンバロ:水永牧子

催し広場 入場無料(要応募) ※応募方法は下記参照

不朽の名作と名調子が甦る!

淀川長治クラシック・シネ・サロン2011 & トークショー

～すべて字幕スーパー～

司会:国弘よう子 トーク:岡田喜一郎、土田英一、釜鳴屋

映画をこよなく愛し、人々に映画の素晴らしさを伝え、誰からも親しまれた映画評論家・淀川長治氏。今回は淀川氏がセレクトした作品の中から選りすぐりの名作(DVD)を上映します。上映前に、淀川氏とゆかりの深い映画人によるトークショーがあり、知られざるエピソードなどを語ってくれます。

リリアパーク(川口西公園) 観覧自由

7/23(土)

- マーチングバンド 10:00～12:00
市内小学生などによるドリル演奏、ダンス等で会場を盛り上げます。
- 川口わっしょい 16:00～20:00
今年も熱いロック・ソーラン節をお見逃しなく!
- みこしパレード 18:00～20:00
3台のみこしがリリア周辺を練り歩きます。

銀幕の美男美女

7/23(土)

- 邂逅(めぐりあい) [1939] 14:00開映
- 雨の朝巴里に死す [1954] 17:00開映

7/24(日)

- モロッコ [1930] 12:30開映
- アフリカの女王 [1951] 15:15開映

朝10時の活動大写真

7/24(日)

- チート [1915] 10:00開映

入場無料	展示ホール	ギャラリー
	7/23(土)・24(日) 11:00～16:00 国際交流広場&アトラクション	7/23(土)・24(日) 10:00～17:00 喫茶コーナー

[応募方法] 往復はがきに干・住所・氏名・電話番号・人数(2人まで)・希望作品名(1作品のみ)を記入の上、下記までご応募ください。7/13(水) 必着
※応募者多数の場合は抽選 ※未就学児の入場不可
〒332-0015 川口3-1-1 リリア「映画鑑賞」係 あて

問い合わせ…リリア・事業課 ☎048-258-2000 <http://www.lilia.or.jp>
チケットの申し込み…リリア・チケットセンター(10:00～19:00) ☎048-254-9900

がんばろう日本 東日本大震災復興支援

第33回

たたら祭り



8/7日 オートレース会場

10:00~18:30(予定)

※花火大会・フリーマーケット・カラオケ大会は中止します。

義援金箱の設置や、風評被害地域(銚子市・沼田市・片品村)を応援するため、物産の展示・販売を行います。

① バザールコーナー

川口市商店街連合会加盟のお店が美味しい食べ物、飲食、値ごろの衣料品、おもちゃなどの販売をします。また市民ステージではキャラクターショーをはじめイリュージョン、青木中学校ブラスバンドなどでみなさん一日ごゆっくりとお楽しみいただけます。

② みどりコーナー

世界的に有名な「安行の植木」を展示即売する植木市のほか、園芸相談コーナーや楽しいイベントも開設します。

①子どもイモ掘り大会(2回開催)
1回目10:30~ 2回目13:30~

②黒土の配布
2回目のイモ掘り大会終了後から配布します。無くなり次第終了。

③子どもゲームコーナー
10:00~16:00

③ 特産品展示会

川口市の特産品を一堂に集め、展示即売します。

④ 鋳物実演コーナー

地場産業の鋳物作りを実演。実際に型づくりから参加でき、でき上がった鋳物製品は本人にプレゼントします。

⑤ はいてくコーナー

今年度は例年と異なり、そばの実演販売を取りやめ、プラモデル製作コーナーとラジコン体験コーナーを開催します。

⑥ 展示コーナー

市内各種組合、団体、企業の資料や製品などの展示および実演を行い新産業文化都市「川口」をPRします。

⑨ ふくしコーナー

人と人のつながりや助け合いを深めるため、ボランティア、福祉施設・団体などの活動を紹介するブースのほか、ふれあい広場ではステージ発表やレクリエーションを通じて交流を図ります。

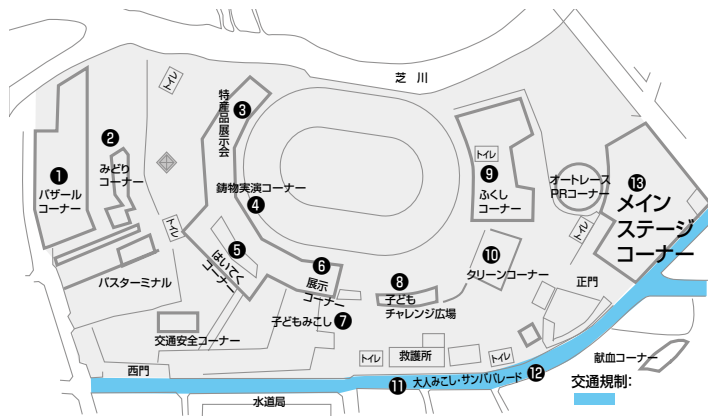

⑫ サンバパレード

市内外のサンバチームがオートレース通りをパレードします。

⑬ メインステージコーナー

子どもたちの大好きなキャラクターショーや川口で活躍のアーティストやダンスチームが多数出演!観客全員参加のクイズ大会やチャリティーイベントを企画しています。メインステージから川口の元気を発信します。

ステージスケジュール

- ▲ 10:00~ キャラクターショー (海賊戦隊ゴーカイジャー)
- ▲ 11:00~ ダンス・ライブ
- ▲ 13:00~ 観客全員参加型○×クイズ
- ▲ 16:00~ チャリティー企画イベント

※スケジュールは変更になる場合があります。

⑦ 子供みこし

10:30~11:30
幼稚園・保育園の子どもたちが暑さに負けずみこしを担ぎます。

⑧ 子どもチャレンジ広場

射的ゲーム、缶つみゲーム、豆つかみゲームと、参加体験型ゲームがいっぱい。初午太鼓のステージもあり、自由にチャレンジできます。

⑩ クリーンコーナー

15:00~16:00
あなたの善意できれいな祭りに。ごみ拾い「させていただき喜び。できるしあわせ」清掃ボランティアを体験してみませんか。団体、グループ、個人でも参加できます。締め切り...7月15日(金) 申し込みは実行委員会事務局へ

⑪ 大人みこし

10基の迫力あるみこしがオートレース通りを練り歩きます。みなさん一緒に楽しむコーナーです。

オートレース会場との往復無料バス運行

川口駅・西川口駅・蕨駅・東川口駅・安行支所

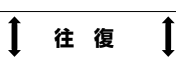

発着所 8/7日 終日 オートレース場

会場には、駐車場がありませんので、車での来場はご遠慮ください。



問い合わせ
川口市たたら祭り実行委員会
☎048-258-8225 FAX048-252-4471
公式ホームページURL
<http://www.tatara-matsuri.com/>



家族の健康 国保から



国民健康保険(国保)は、みなさんが病気やけがをしたときに、安心して病院などにかかれるように、普段からお金を出し合い、お互い助け合っていくという制度です。みなさんに納めていただく国民健康保険税は、みなさんの健康でいきいきとした生活を守るための医療費にあてる大切な財源です。安心して医療を受けるためにも、保険税は納期限内に納めましょう。

平成23年度の国民健康保険税が決まりました

今年度は医療給付費の賦課限度額、後期高齢者支援金の賦課限度額が変わりました。みなさんに送付する国民健康保険税の納税通知書は、平成22年中の所得をもとに算定しています。なお、年度途中でご家族が国民健康保険に加入または脱退した場合は、月割りで計算し直し、新たに通知書を郵送します。

割振り項目		医療給付費	後期高齢者支援金	介護納付金
①所得割額	前年の給与所得控除後の金額などから基礎控除額33万円を差し引いた金額の	6.5%	2.5%	1.3%
②資産割額	土地・家屋にかかる固定資産税額の	40%	なし	なし
③均等割額	加入者または該当者1人につき	1万3千円	9千円	1万3千円
④平等割額	1世帯または該当世帯につき	2万2千円	なし	なし
賦課限度額	1世帯に賦課される限度額	50万円 (昨年度は47万円)	13万円 (昨年度は12万円)	10万円

保険税の納付方法

国民健康保険税の納付は、市役所や銀行の窓口またはコンビニエンスストアでそれぞれの納期限内に納めてください。なお、コンビニエンスストアではバーコードのない納付書や各期の金額が30万円を超えるもの、納期限が過ぎているものは納付できません。



保険税を納めないと

あなたが、家族が困ります!

保険税が納期限までに納付されないと次のような措置をとります。

- 納期限を過ぎると督促を行います
・本税に対して延滞金が増算されます。
- 納期限から1年を過ぎると
・有効期限の短い保険証を交付します。

さらに滞納が続くと

- ・保険証を返還していただき、代わりに「資格証明書」が交付されます。
- ・そのほかに、財産の差し押さえなどの処分を受ける場合もあります。
- ※資格証明書とは…病院などにかかるとき、医療費を全額自己負担し、後日申請して払い戻しが受けられるものです。

◎納付が困難なときは、納期限が過ぎる前に、必ず相談してください。

保険税の軽減制度

平成22年度から、自己都合以外の理由で離職後、国民健康保険に加入したかたなどで一定の条件を満たすかたは、申請により国民健康保険税の軽減を受けられる場合があります。対象者は、雇用保険加入中に、倒産・解雇・雇止めなどにより離職したかたで、雇用保険受給者証をお持ちのかた。受給資格者証に記載されている理由のコードが11、12、21、22、23、31、32、33、34のかたです。

減免制度

■国民健康保険税
災害のほか特別な事情で、生活が著しく困窮し、納付が困難なときは、申請により、減免や徴収猶予が受けられる場合があります。納期を過ぎると減免の申請ができなくなりますので、ご注意ください。

■一部負担金
特別な事情で一部負担金の支払いが困難なときは、高額療養費受領委任払い制度もありますので、市にご相談ください。また、入院治療を受ける必要がある場合で、収入が皆無となったこと、預貯金が少額であることなどの一定の条件に該当すると、申請により一部負担金の減免を受けられる場合があります。

特定健康診査担当からお知らせ

該当者に郵送した「特定健康診査のご案内」のパンフレットの実施機関一覧(5頁7ページ)について、変更がありましたのでお知らせします。

◆特定健康診査を新たに実施する機関

さとうレディースクリニック

住所：青木1ノ5ノ25

☎048(252)1103

※今後の変更は、市ホームページをご覧ください。国民健康保険課にお問い合わせください。

8月1日
から

後期高齢者医療被保険者証 が替わりします

後期高齢者医療保険に加入しているかたは、8月1日から新しい被保険者証となります。
原則として簡易書留で7月中にお送りします。被保険者証の有効期間は、翌年の7月31日までとなりますので、大切に使用ください。

対象となるかた

後期高齢者医療制度被保険者です。被保険者とは、75歳以上のかたおよび65歳以上75歳未満で一定の障害のあるかた（申請して広域連合の認定を受ける必要があります）です。



保険証

後期高齢者医療制度では、市からカード型の保険証が一人に1枚届きます。医療機関等にかかるときは必ず提示してください。
保険証の有効期間は、原則として毎年8月1日から翌年7月31日までの1年間です。



保険証見本

保険料について

保険料は、被保険者全員が等しく負担する「均等割額」と所得に応じた「所得割額」を合計して、個人単位で計算されます。
均等割額と所得割額は、埼玉県の後期高齢者医療制度の運営主体である「埼玉県後期高齢者医療広域連合」により2年ごとに決められます。平成23年度の個人の保険料は7月中旬に通知します。

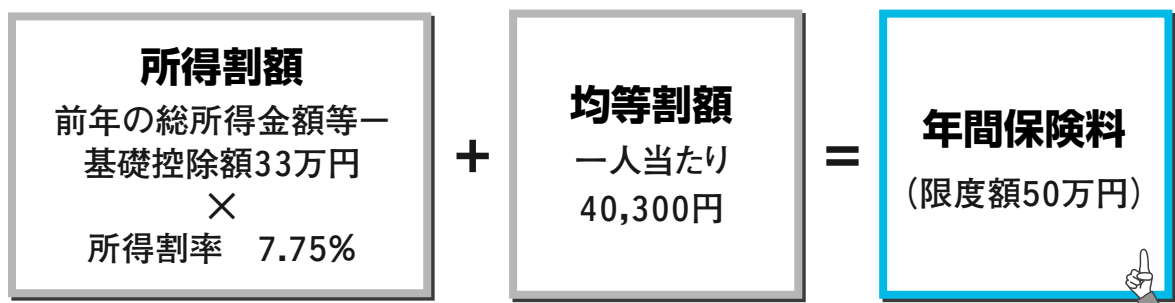

保険料の納付方法

後期高齢者医療制度では、被保険者全員に保険料を納めていただきます。

保険料は原則として年金からの天引き（特別徴収）となりますが、次のかたは納付書または口座振替などで納めていただきます（普通徴収）。



- 年金の受給額が年額18万円未満のかた
- 介護保険料と後期高齢者医療保険料を合わせた額が年金額の2分の1を超えるかた
- 介護保険料が年金から天引きされていないかた
- ※年度途中で新規加入されたかたは、当初は納付書でのお支払い（普通徴収）となります。

- 普通徴収の納期は7月・8月・9月・10月・11月・12月・1月・2月の8期です。
- 納付書でのお支払いを口座振替に変更する場合は、送付された納付書裏面に記載の金融機関に直接お申し込みください。
- ※普通徴収（納付書）のかたには、保険料の納め忘れがない口座振替をおすすめします。
- 年金からの天引き（特別徴収）を希望により口座振替に変更することもできます。

問い合わせ…高齢者保険事業室 ☎048-259-7653 FAX 048-258-0670

平成22年度

川口市情報公開・個人情報保護制度、 審議会などの会議公開運用状況

情報公開制度とは

市民のみなさんと情報を共有し、より公正で開かれた市政を実現させるために、情報公開条例に基づき、市が保有する公文書を公開する制度です。

平成22年度の情報公開条例に基づく請求・申出件数は172件で、対象文書は766文書でした。そのうち全部を公開したものは133文書、個人情報などを除き一部を公開したものは633文書、非公開は0件、文書不存在（文書が存在しなかったもの）による非公開は4件、請求者・申出者による取下げは68件でした。

（表1 および2）

個人情報保護制度とは

市が保有する個人情報の取り扱いについて個人情報保護条例に基づき、本人による開示や訂正などを請求する権利を保障する制度です。

平成22年度の個人情報保護条例に基づく開示請求件数は46件でした。そのうち全部を開示したものは20件、一部を開示したものは12件、文書不存在による不開示は15件、取下げは3件でした。

（表3）

不服申立て

情報公開制度の公開請求に対する決定や、個人情報保護制度の開示・訂正などの請求に対する決定に、異議がある場合は不服申立てをすることができます。不服申立てがあると、実施機関は公正な審査をする救済機関として設置されている「川口市情報公開・個人情報保護審査会」に諮問し、その答申を尊重したうえで再決定を行います。

平成22年度の不服申立ては2件でした。

審議会などの会議公開

平成19年度から、市民のみなさんに審議会などの会議を公開し、市の政策形成に関する審議の過程を市民のみなさんが知ることができるようにしています。

平成22年度の対象となる審議会などは99あり、会議の開催回数は629回でした。

（表4）

なお、制度の運用状況については、

市役所1階の市政情報コーナーで報告書を閲覧することができます。



表1 実施機関別の情報公開請求・申出の文書数

実施機関	区分	受付件数	取下げ件数	対象文書数	決定内容 (単位:文書)			文書不存在による非公開決定 (単位:件数)
					公開	部分公開	非公開	
市長	請求	71	7	593	101	492	0	1
	申出	17	3	17	0	17	0	0
	小計	88	10	610	101	509	0	1
教育委員会	請求	68	57	89	4	85	0	3
	申出	0	0	0	0	0	0	0
	小計	68	57	89	4	85	0	3
選挙管理委員会	請求	2	0	3	1	2	0	0
	申出	0	0	0	0	0	0	0
	小計	2	0	3	1	2	0	0
監査委員	請求	1	0	1	0	1	0	0
	申出	0	0	0	0	0	0	0
	小計	1	0	1	0	1	0	0
農業委員会	請求	1	0	1	0	1	0	0
	申出	0	0	0	0	0	0	0
	小計	1	0	1	0	1	0	0
水道事業者 水管 理者	請求	1	1	0	0	0	0	0
	申出	0	0	0	0	0	0	0
	小計	1	1	0	0	0	0	0
病院事業者 病 院 管 理 者	請求	1	0	1	0	1	0	0
	申出	0	0	0	0	0	0	0
	小計	1	0	1	0	1	0	0
議 会	請求	10	0	61	27	34	0	0
	申出	0	0	0	0	0	0	0
	小計	10	0	61	27	34	0	0
合 計		172	68	766	133	633	0	4

※請求…条例が施行された平成13年4月1日以後に作成または取得した公文書を請求権者が請求した場合

申出…平成13年3月31日以前に作成または取得した公文書を請求権者が請求した場合

表2 情報公開請求・申出者の内訳

区 分	件数
①市内に住所を有するかた	46
②市内に事務所または事業所を有する個人および法人そのほかの団体	22
③市内に存する事務所または事業所に勤務するかた	0
④市内に存する学校に在学するかた	0
⑤実施機関が行う事務事業に利害関係を有するかた	0
⑥公文書の公開を必要とする理由を明記できるかた	104
合 計	172

表3 個人情報開示請求状況

実施機関	請求件数	取下げ件数	対象処理件数	処 理 状 況		
				開 示	部分開示	不開示
市長	36	1	36	17	8	11
教育委員会	7	2	6	0	3	3
農業委員会	2	0	2	0	1	1
病院事業管理者	1	0	3	3	0	0
合 計	46	3	47	20	12	15

表4 審議会などの会議公開状況

開催回数	公開・非公開の状況(単位:回)※			傍聴人の数
	公 開	一部非公開	非 公 開	
629	148	26	455	105

※非公開で行った理由は、川口市介護保険認定審査会(377回)など、審議内容が個人情報に関するため非公開が原則となるものや、法令などに定めがあるものです。

若者の就職を支援します

川口若者ゆめワーク

川口駅西口徒歩3分。「川口若者ゆめワーク」は、国・県・市の連携により、就職に向けた始めの一步から実際の仕事探しまでを総合的に支援します。

1F ハローワークプラザ川口

ハローワーク川口と同様の求人検索機(タッチパネル)で、仕事探しができます。
※年齢制限はありません。
※雇用保険に関する手続きはできません。



- 利用時間
月・水・金 10:00~17:00
第1・3土曜日 }
火・木曜日 10:00~19:00
(祝日・年末年始を除く)
- 問い合わせ ☎048-255-8070

1F 川口市若者就職支援コーナー

就職? 転職? このままでもいいのかな? まず、カウンセラーと話してみましよう。職業適性検査や応募書類の添削もします。
※年齢制限はありません。
※電話での予約受付ができます。
※当日受付のかたは先着順となります。



- 利用時間
月~金曜日 10:00~12:00
13:00~16:00
(祝日・年末年始を除く)
- 問い合わせ ☎048-258-6351

3F 若者自立支援センター埼玉

社会的ブランクが長い、対人関係が苦手。「働くことに不安のある、おおむね39歳までの若者」と「わが子の自立に悩む保護者」をサポートします。



- 利用時間
月~土曜日 13:00~19:00
(相談受付は18:00まで)
(祝日・年末年始を除く)
- 問い合わせ ☎048-255-8680

「川口若者ゆめワーク」就職支援セミナー

対象...求職者(学生・生徒可)
場所...川口若者ゆめワーク・セミナールーム
川口3-2-2リブレ川口一番街2号棟
受講料...無料
申し込み...7月13日(水)8:30~(先着順)
市ホームページからも受け付けます

	日時	テーマ	定員
8月9日(火)	10:00~12:00	自己分析	24人
	14:00~16:00	職務経歴書	24人
8月16日(火)	10:00~12:00	ビジネスマナー・面接トレーニング	10人

問い合わせ・申し込み...労政課 ☎048-258-7921 FAX048-259-2622



「川口市内観光ルートマップ」で街歩きを楽しもう!

川口と聞いて思い浮かべるイメージは、鋳物・植木・マンション・東京のすぐ隣り・荒川...どれも正解です。今回、市内の見どころを10のコースにして、エリアごとの特色をギュッと凝縮した観光ルートマップを作成しました。このマップを片手に、歴史や花めぐり、個性的な商店街など街歩きを楽しみながら、自分なりの川口を見つけてみませんか。市役所・各支所などで配布しています。



1 川口駅東口コース	全長 4.2km 所要 52分	6 グリーンセンターコース	全長 6.0km 所要 76分
2 川口駅西口コース	全長 6.3km 所要 80分	7 差間・木曾呂コース	全長 6.1km 所要 77分
3 元郷・領家コース	全長 5.3km 所要 65分	8 戸塚・綾瀬川コース	全長 6.6km 所要 83分
4 西川口・青木町平和公園コース	全長 4.5km 所要 56分	9 赤山・安行コース	全長 6.3km 所要 79分
5 芝コース	全長 5.5km 所要 69分	10 安行・峯コース	全長 4.2km 所要 51分

●「1110city.com」でも各コースを見ることができます。http://1110city.com

問い合わせ...商工課 ☎048-258-1110 内線2434・2437 FAX048-259-2622

SR新宿駅から自転車で楽しむ「きらりん☆かわぐち レンタサイクル」

利用日	土・日曜日、祝日(年末年始は除く)
利用時間	4月~9月 9時~18時(受付は17時まで) 10月~3月 9時~16時(受付は15時まで)
利用料金	1台 500円/日
貸出場所	新井宿地下自転車駐車場(埼玉高速鉄道新井宿駅)
利用方法	本人確認のため身分証明書をご持参ください
台数	30台 (20~27インチの大人用自転車)

鳩ヶ谷市との合併について⑬ 社会福祉協議会が合併します

川口市と鳩ヶ谷市が今年の10月11日に合併するにあたり、5月9日に青木会館で両市の社会福祉協議会の合併協定調印式が開催されました。

調印式では、川口市社会福祉協議会会長(岡村川口市長)と鳩ヶ谷市社会福祉協議会会長(木下鳩ヶ谷市長)が合併協定書と契約書に署名し締結され、5月31日に埼玉県知事へ合併認可申請書を提出しました。

2カ月の公告後、11月1日には新しい川口市社会福祉協議会が誕生します。

問い合わせ...川口市社会福祉協議会 ☎048-252-1294 FAX048-256-4344



調印式の様子



一般情報

放射線に対する川口市保育所・幼小中学校(園)における対応指針の策定について

本市では、市内10地点の放射線量を継続して測定し、現状では問題のない数値となっております。また、その結果も市ホームページなどで公表していますが、放射線量の数値が高くなった場合に迅速に対応するため、国などが明確な基準を示すまでの間、本市独自の基準を定め、運用することとしました。

指針の内容などの詳細は、ホームページ「川口市の放射線への対応状況について」をご覧ください。

東日本大震災被害義援金の3回目の送付を行いました

東日本大震災の被害に際し、市民のみなさんから義援金を多数お寄せいただいております。このうち2千万円を、3回目として6月16日に日本赤十字社へお送りしました。

みなさんのご支援・ご協力に心から感謝申し上げます。

これまでのお送りした義援金額の合計は、1億8百万円となりました。なお、義援金の受け付けは引き続き行っていますので、みなさんのご協力をお願いいたします。

問い合わせ：総務課庶務係 ☎048(258) 1110 内線2401

新任連合町会長のご紹介

(敬称略)

平柳 清(朝日東地区連合町会)

新任町会(自治会)長のご紹介

(順不同・敬称略)

福田安弘(安行さつきが丘町会)

芳賀彰子(グリーンビュウ川口町会)

高田克巳(緑町町会)

熊木喜好(前川3丁目町会)

石井 一(木曾呂第2町会)

大谷健二(平沼町会)

伊藤寛二(弥平3丁目町会)

安藤満男(西新井宿マイカッスル自治会)

須永 啓(木曾呂第1町会)

泉 哲郎(安行北谷町会)

矢作元美(神戸町会)

鳥山 明(石神下区町会)

福田成男(飯三町会)

鈴木勝彦(並木2丁目町会)

大谷光布(本町1丁目町会)

小松幹男(芝1丁目町会)

豊田正美(立山町会)

久米本雅章(北町町会)

7月31日は埼玉県知事選挙の投票日

投票日：7月31日(日) (告示日7月

14日)

期日前投票について：仕事のかたや冠婚葬祭の予定があるかた、レジャーなどで投票日に投票区内にいないかた、病気や妊娠などの理由で歩行が困難なかたなど、一定の事由に該当すると見込まれば、期日前投票ができます。

問い合わせ：選挙管理委員会事務局 ☎048(259) 7941

休日納税相談窓口

(市税および国民健康保険税)

市役所本庁舎で休日納税相談を行います。

○納税相談の際には、催告書と印鑑をご持参ください。

○お支払いの際には、催告書をご持参ください。

期日：7月23日(土)・24日(日)

場所：市役所本庁舎(市税)3階1番窓口、国民健康保険税)1階7番窓口)

時間：9時～17時

問い合わせ：納税課、国民健康保険課

国民年金からのお知らせ

平成23年度の国民年金保険料免除申請および若年者納付猶予申請(30歳未満)の受け付けが7月から始まります。

経済的な理由や災害などで保険料を納めることが困難なときは、申請により承認されると保険料が免除・猶予されます。

申請の際は年金手帳・印鑑・前年度以降離職したかたは離職票また

は雇用保険受給資格者証を持参し、国民年金課、各支所および川口駅前行政センターで申請してください。免除申請および若年者納付猶予申請の承認期間は1年間(7月から翌年6月まで)です。※審査は年金事務所で前年所得により行われ、免除申請の場合は、本人・配偶者・世帯主のそれぞれが審査対象者となり、また若年者納付猶予申請の場合は本人・配偶者となります。

なお、7月中の免除申請などは、22年度分の申請もできます。

所得の目安：標準世帯の場合「4人」妻は専業主婦・子2人(いずれも16歳未満) 全額免除：所得が162万円以下

3/4免除：所得が230万円以下 半額免除：所得が282万円以下

1/4免除：所得が335万円以下 若年者納付猶予：所得が162万円以下

また、申請の対象となる年に川口市へ転入されたかたは、その年の1月1日に住んでいた市区町村発行の所得を証明する書類(課税証明書)が必要となりますので、申請時

にご持参ください。 問い合わせ：国民年金課年金係 ☎048(259) 7666

自転車置場・自転車駐車場の登録申請

配布・受付期間：7月12日(火)～8月2日(火)

※現在利用中のかたも、再申請が必要です。

登録申請説明書配布場所

○自転車置場(青空駐輪・無人) 市役所、各支所、川口駅前行政センター、西川口駅連絡室、蔵前前芝蓮絡室、芝富士公民館、南平公民館、自転車駐車場管理室(川口駅東口地下、戸塚、川口元郷地下)

※自転車置場の申請書は、市ホームページからダウンロードできます。

○自転車駐車場(施設内・管理人駐在)

各自転車駐車場管理室(栄町、川口駅東口地下、幸町、川口、並木、西川口、戸塚、東川口、東川口地下、新井宿地下、川口元郷地下)

問い合わせ：交通安全対策課 対策係 ☎048(259) 9003

ダイオキシン類測定分析結果

戸塚環境センター

Table with 4 columns: 測定年月, 測定項目, 測定結果, 基準値. Rows include 3号炉, 4号炉, 焼却灰, 集じん灰, 排水.

問い合わせ...

戸塚環境センター ☎048-295-0131

朝日環境センター

Table with 4 columns: 測定年月, 測定項目, 測定結果, 基準値. Rows include A号炉, B号炉, C号炉.

問い合わせ...

朝日環境センター ☎048-228-5300

単位 排ガス：ng-TEQ/m³N 灰：ng-TEQ/g 排水：pg-TEQ/L

注) 法により、平成9年12月1日までに設置された施設(既設)は1ng-TEQ/m³N、それ以降に設置された施設(新設)は0.1ng-TEQ/m³Nです。

参考) ng(ナノグラム) = 10億分の1グラム pg(ピコグラム) = 1兆分の1グラム TEQ:ダイオキシン類はいろいろな種類があり、それぞれ毒性の強さが違います。そこで最も毒性の強いダイオキシンに換算したものがTEQとなります。

傍聴いただける委員会のお知らせ

会議の名称	日時	場所	人数
第2回川口市行政評価外部評価委員会(第二部会)	7月4日(月) 9:30~12:00	川口市役所 第二庁舎地階 第1・2会議室	5人
第2回川口市行政評価外部評価委員会(第一部会)	7月7日(木) 9:00~11:30	川口市役所 第二庁舎地階 第1・2会議室	5人
第2回川口市行政評価外部評価委員会(第三部会)	7月8日(金) 9:30~12:00	中央ふれあい館 講座室5号	5人
第3回川口市行政評価外部評価委員会(第二部会)	7月11日(月) 14:00~16:30	川口市役所 第二庁舎地階 第1・2会議室	5人
第3回川口市行政評価外部評価委員会(第三部会)	7月15日(金) 9:30~12:00	川口市役所 本庁舎 第3会議室	5人
第3回川口市行政評価外部評価委員会(第一部会)	7月21日(木) 9:00~11:30	市民会館 1階会議室	5人
第4回川口市行政評価外部評価委員会(第三部会)	7月22日(金) 9:30~12:00	市民会館 1階会議室	5人
第4回川口市行政評価外部評価委員会(第二部会)	7月25日(月) 9:30~12:00	市民会館 1階会議室	5人
第4回川口市行政評価外部評価委員会(第一部会)	7月28日(木) 9:00~11:30	市民会館 1階会議室	5人

申し込み・問い合わせ…行政経営推進室 ☎048-258-5705

会議の名称	日時	場所
自治基本条例運用推進委員会	7月28日(木) 18:30~	栄町公民館 会議室1

問い合わせ…総合政策課 ☎048-259-7627

市立高等学校3校合同説明会

日時：8月9日(火) 13時~16時30分
場所：リリアメインホール
内容：①平成24年度埼玉県公立高等学校入学選抜について②各高等学校の説明③各高等学校の個別相談
問い合わせ：指導課 ☎048(259)7661

「川口市家庭ごみの分け方・出し方」の配布

「川口市家庭ごみの分け方・出し方」を7月に市内の全世帯へ配布します。
一般ごみや資源物の細かい分け方やごみの自己搬入の方法、市では収集受け入れをしていないものの処理方法などを詳しく載せていますので、ぜひ参考にしてください。

住宅用火災警報器の悪質な訪問販売にご注意!

消防職員が住宅用火災警報器の販売や斡旋、販売の委託をすることはありません。「消防署から来た」といって、高額の悪質な訪問販売をする業者には毅然とした態度で断るようお願いします。
一般的な価格は、1個あたり2千円から1万円程度(工事費別)です。また、点検と称して高額な手数料を請求する手口もあります。住宅用火災警報器の点検は個人で簡単にできます。業者が点検をすることはありませんので、このような点検は、はつきり断るようにしましょう。
問い合わせ：消防本部予防課 ☎048(261)8371

愛のひと声・あいさつ運動 強調期間

期間：7月21日(木)~8月31日(水)
あいさつは、家庭や地域の人々との心のふれあいの第一歩です。子どもが悪いことをしたり、危険な遊びをしているときは、声をかけ、良いことをしたときはほめるなど、大人が子どもたちに目を向けることが大切です。
明るくあいさつのできる環境を地域ぐるみでつくりましょう。
問い合わせ：青少年対策室 ☎048(258)1115

犬猫譲渡情報提供制度

市では、犬・猫を譲渡したいかたと飼育を希望するかたの橋渡しをしています。

保健衛生課窓口にある登録カードに記入提出後、双方の登録カードをもとに仲介します。
なお、市では犬・猫の一時預かりなどは行っていません。

【登録条件】

- ・「譲渡したいかた」
- ・生後3カ月までの健康な犬と猫
- ・離乳済みであること
- ・川口市民に限る
- ・譲渡は無料

《飼育を希望するかた》

- ・市民以外でも可
- ・現在の住まいで、近隣に迷惑をかげず終生責任をもって飼うことができるかた

登録・問い合わせ：保健衛生課 ☎048(258)1643

生肉の食中毒に気をつけよう!

生肉には、食中毒の原因となる細菌(腸管出血性大腸菌、カンピロバクター、サルモネラなど)がついていることがあり、火を通さずに食べると食中毒になってしまうことがあります。
特に、小さい子どもや高齢者など、抵抗力の弱いかたは、食肉やレバーは生では食べないようにし、また、食べさせないようにしましょう。

食肉による食中毒を予防するには

- 生肉を食べない
- 「新鮮」でも生食は危険。
- ユッケ、レバ刺し、鶏刺しなど食べないようにする。

○肉はしっかりと焼く

肉はピンク色の部分がなくなるまで、中心部までしっかりと火を通す。肉を焼くときは、トンゲや肉専用の箸を使う。

○保存温度に気をつける

肉は冷蔵庫(10℃以下)や冷凍庫(マイナス15℃以下)で保存する。肉のドリップで、ほかの食品を汚染しないように、生肉は密閉できる容器などに入れて保存する。

○洗浄・消毒する

肉を触った後は、石けんと流水でよく手を洗う。
肉の調理に使った包丁やまな板などは、よく洗って消毒する。

問い合わせ：川口保健所 ☎048(262)6111

しらべと水上公園往復割引きっぷ

期間：7月16日(土)~8月31日(水)
内容：浦和美園駅~水上公園のシャトルバス運行にあわせ、鉄道バス、水上公園入場券をセットにした割引セット乗車券を赤羽岩淵駅を除く埼玉高速鉄道各駅で発売。
問い合わせ：埼玉高速鉄道(株) ☎048(878)6855

第27回ボランティア広場

日時：7月10日(日) 10時~12時
第一部活動紹介 第二部交流会
場所：かわぐち市民パートナーズ テーシヨン会議室1・2・3

内容：ボランティア団体の活動紹介(8団体程度)
市内ではさまざまなボランティア、市民活動などの団体が活動しています。

「ボランティア広場」では隔月に、新規登録のボランティア団体などの活動紹介を行いますので、ぜひご参加ください。

申し込み・問い合わせ：かわぐち市民パートナーズテーション
☎048(227)7633

「サマージャンボ宝くじ」
7月11日(月)から発売!

この宝くじの収益金は市町村の明るく住みよいまちづくりに使われます。

発売期間：7月11日(月)～29日(金)
抽せん日：8月9日(火)
支払開始日：8月15日(月)
問い合わせ：(財)埼玉県市町村振興協会 ☎048(322)5004

地デジ臨時相談コーナー

7月24日(日)にテレビの地上アナログ放送が終了し、地上デジタル放送(地デジ)に完全移行します。まだ地デジの準備がお済みでないかたは、地デジに関する臨時相談コーナーを設けていますので、ぜひご利用ください。7月はデジサポによる電波受信調査も受け付けています。
7月の臨時相談コーナー
○毎週金曜日 9時30分から16時

(12時～13時を除く)
場所：川口市役所1階ロビー
○毎週土・日曜日 9時30分から16時(12時～13時を除く)

場所：川口駅前行政センター(キユーポ・ラ4階)
8月の臨時相談コーナー
○毎週水・木・金曜日(8月26日まで) 9時30分から16時(12時～13時を除く)

場所：川口市役所1階ロビー
問い合わせ：デジサポ埼玉(総務省埼玉県テレビ受信者支援センター)
☎048(610)8080

地デジチューナー支援

テレビの地デジ化に關し、地デジチューナーの無償配布の支援があります。対象は「NHK放送受信料が全額免除となっている世帯」、「東日本大震災などで被害を受け、NHK放送受信料が全額免除となった世帯」、「市民税非課税世帯」です。申込書は次の問い合わせ先に電話をして取り寄せていただくか、市役所、川口駅前行政センター、各支所にも置いてあります。
申し込み締切：7月24日(日)(消印有効)
問い合わせ：総務省地デジチューナー支援実施センター
・NHK放送受信料全額免除世帯への支援について
☎0570033840



・市町村民税非課税世帯への支援について
☎0570023724

農地基本台帳整備に係る調査および農業経営実態調査ならびに農作物生産等実態調査の実施

農業委員会では、農地の利用増進・関係調整を目的として、農地の保有・利用や借賃などの状況、そのほか農地に関する情報収集や整理などを行うため、農地基本台帳整備に係る調査および農業経営実態調査を行います。

また、農政課では、農業委員会が実施する調査にあわせ、営農者の農業生産の実態を把握し、的確な農業振興策を構築するため、農作物生産等実態調査を実施しますので、ご協力をお願いします。

対象：市内に住所を有する全ての農家
調査基準日：8月1日(月)
調査方法：調査員が各農家へ調査票などを配布・記入方法の説明・回収を行います。
問い合わせ：川口市農業委員会 ☎048(258)7922
農政課農業振興係 ☎048(259)7249

市町村職員採用合同説明会

日時：7月26日(火) 13時～18時(入場は17時まで)
場所：さいたまスーパーアリーナ
内容：市町村ごとに設置するブ

スで、市町村の特色や職員の募集状況、勤務条件、仕事の内容などについて、直接人事担当者から話しを聞くことができます。

問い合わせ：彩の国さいたまづくり広域連合 自治人材開発センター人材開発部市町村職員担当
☎048(664)6681

社会福祉協議会マスコットキャラクターの名前決定

市民のかたがたの応募の中から、社会福祉協議会マスコットキャラクターの名前が「社助(しやすけ)」に決定しました。

名づけ親となったのは、市内の小学校に通う、南端真穂さんと澤澤知絃さんです。

川口の福祉の発展をめざして、元気に活躍していきますので、応援をよろしくお願いいたします。



社会福祉協議会マスコットキャラクター 社助

問い合わせ：社会福祉協議会 ☎048(252)1294

米トレーサビリティ法の施行によりお米の産地がわかります

国民の健康の保護および消費者の利益の増進のため、7月1日から施行された米トレーサビリティ法

広告

広告掲載欄

福祉

により、消費者が米穀など(米や米加工品)の産地情報を手でできるようになります。

この制度によりスーパーなどの小売店で、米・米加工品を購入する際に、原料としてのお米の産地が商品パッケージなどでわかるようになります。

また、外食店、ホテルや旅館などのご飯についても、店内での提示、店員からの説明、メニューへの記載などにより、使われているお米の産地がわかるようになります。

問い合わせ：関東農政局食糧部消費流通課 ☎(74)0385

認知症介護ミニ講座と出張相談会

日時：7月21日(木) 13時30分から15時30分

場所：横曽根公民館会議室

内容：認知症相談員による介護講座と認知症の高齢者がいる家族に対し、心配ごとや在宅療養についての面接相談。

定員：20人

問い合わせ：川口市認知症高齢者相談所 ☎(258)1476

介護保険課からのお知らせ

◇介護保険料決定通知書

平成23年度の介護保険料は、普通

徴収(納付書、口座振替での支払い)のかたには7月に納入通知書を、特別徴収(年金から天引きでの支払い)のかたには8月に特別徴収決定通知書を送付します。

◇介護保険料減免

世帯の生計を主として維持するがたが、死亡または長期入院、事業における著しい損失、倒産・解雇などによる失業(定年退職は除く)などにより収入が著しく減少したときや、災害などにより住宅、家財またはそのほか財産について著しい損害を受けたときなど、保険料を徴収することが適当でないと思われるかたには、保険料を減額や免除される場合がありますので、ご相談ください。

問い合わせ：介護保険課係 ☎(259)7295

講習・講演

高齢者元気づくり推進リーダー養成講座(介護予防)

高齢者の元気づくりには有効な知識や方法を学び、地域の中で支援を広めていただくためのリーダー養成講座です。なお、この講座は認知症サポーター養成講座を含む内容で行います。受講者のかたには「認知症の人を支援します」という意志を示す「オレンジリング」を渡します。

日時：7月26日(火)～8月30日(火) 毎週火曜日 ※8月16日(火)を

除く全5回 14時～16時

場所：戸塚地域包括支援センター(東川口1ノ5ノ40)

対象：①40歳以上の市民のかた

②受講後、戸塚地域包括支援センターの活動にボランティアとしてご協力いただけるかた(戸塚地域での高齢者を対象とした教室や自主グループなどの支援・指導、地域見守り協力など)

定員：10人

費用：無料

申し込み：予約制IIはがきに氏名(フリガナ)・住所・電話番号・生年月日を記載の上、〒332-8601 青木2ノ1ノ1介護保険課「元気づくり推進リーダー養成講座」係まで ※7月20日(水)必着

問い合わせ：介護保険課予防係 ☎(258)1119

もう一度働きたい女性のための再就職準備セミナー

対象：結婚や出産を機に仕事を辞めたけど、もう一度働きたい女性

講師：キャリアアカウンセラ(埼玉県女性キャリアアセ

ンター講師)

定員：各回20

人(先着順)

費用：無料

※各日、希望者

日時	内容	場所
7月27日(水) 10:00～12:00	はじめの一步応援セミナー	かわぐち市民パートナーステーション内会議室(キュボラM4階)
7月29日(金) 10:00～12:00	仕事と家庭の両立ってどうしているのかしら?	並木公民館1階会議室

には、仕事相談(キャリアアカウンセリング)も行います。

1人あたり45分間(13時15分～14時15分) 15時15分～、事前予約制

※託児サービスあり(事前予約制、1歳～未就学児)

申し込み：7月6日(水)～

申し込み・問い合わせ：総合政策課男女共同参画社会担当

☎(227)7605

(火曜～土曜 9時30分～18時15分)

※市ホームページからも申し込みできます。

産科病棟 高校生 パパ・ママ体験学習

期間：①8月10日(水)・11日(木) ②8月24日(水)・25日(木)

時間：9時～14時

場所：医療センター3階3B病棟(産科病棟)

内容：新生児の沐浴、授乳の手伝い、おむつ交換、新生児室の環境整備など

対象：市内在住の高校生で2日間参加できるかた

※参加体験のあるかたは、ご遠慮ください。

定員：各コース3人(定員になり次第締め切り)

費用：無料

その他：

- ・ 交通費、昼食は自己負担
- ・ 服装は清潔で活動しやすいもの(ジャージ・Tシャツなど)
- ・ 上履き持参

広告

欄 載 掲 告 広

夏休み子どもボランティアさろん

長い夏休み、ボランティアを体験してみませんか?
 対象…市内在住・在学の小学生(No1は4~6年生・No2は3~6年生)

No.	日時	内容	場所	定員	受入団体
1	7月21日(木) 10:00~12:00 ※小学4年生以上	絵手紙を作ってみよう	かわぐち市民 パートナー ーション	30人	絵手紙ボラン ティアふじの会
2	7月22日(金) 10:00~12:00 ※小学3年生以上	おりづるを折って 平和を考えよう		30人	エコピース くらぶ
3	7月23日(土) 10:00~12:00	ユニセフ募金 活動に協力しよう	川口駅周辺	20人	日本ユニセフ 協会 埼玉県支部
4	7月24日(日) 10:00~12:00				

申込方法…7月5日(火)10時から電話受け付け(先着順)
 お願い…ボランティア活動保険(280円)は参加前日までに加入してください。
 申し込み・問い合わせ…かわぐち市民パートナーズーション
 ☎048-227-7633

・髪の毛は束ねること、つめは短く切ること
 ・ボランティア保険加入のこと
 申し込み:往復はがきに①氏名(ふりがな)②年齢③住所④自宅電話番号⑤学校名⑥参加希望日(第1希望・第2希望)を記入の上、郵送(7月20日(水)必着)
 送付先:〒3330833 西新井宿180医療センター13B病棟高校生産科病棟体験学習係
 問い合わせ:☎048(287)2525
 内線2371
 3B病棟体験学習担当

里親入門講座

日時:7月23日(土)13時30分~16時30分
 場所:蕨市旭町公民館(蕨駅西口から徒歩3分)
 内容:里親制度の概要、里親による養育について、施設で暮らす子どもたち
 対象:川口市・戸田市・鳩ヶ谷市・蕨市在住のかた
 定員:30人程度(先着順)
 費用:無料
 申し込み方法:電話受け付け
 申し込み・問い合わせ:
 子育て支援課 ☎048(258)1110
 内線2614
 埼玉県南児童相談所
 ☎048(885)4152

第1回・防火管理再講習

講習日:8月26日(金)
 講習場所:横曽根分署 西川口3

ノ18ノ1
 申請期間:7月26日(火)~8月3日(水)
 案内書・申請書の配置:消防本部予防課、南・北消防署各分署に配置(川口駅前行政センター、西川口駅連絡室、蕨駅前芝連絡室にも置いてあります)
 問い合わせ:消防本部予防課
 ☎048(261)8371

夏休み小・中学生初めてのゴルフ教室

日時:8月23日(火)~25日(木)の3日間
 12時30分~16時
 ※単日での申し込みはできません。
 対象:小学4年生から中学1年生までのゴルフを体験してみたいかた・初心者のかた。
 講師:日本プロゴルフ協会公認プロ
 募集人数:20人
 費用:1千円(税込)
 申し込み:7月13日(水)10時から電話受け付け(定員になり次第締め切り)
 申し込み・問い合わせ:浮間ゴルフ場 ☎048(253)1883

福祉教育推進員ボランティア養成講座

日時:7月22日(金)・29日(金)10時~16時(両日受講できるかた)
 ※講座終了後、活動見学あり
 場所:青木会館大会議室

対象:市内在住・平日活動できるかた・高齢者、障害者と一緒に活動しているかた、または活動に興味のあるかた
 内容:市内の小中学校などで行う福祉体験学習(車いす・アイマスク・高齢者疑似体験)に協力できるかたを養成する
 ※講座終了後は、福祉教育推進員として登録し、学校で活動していただく予定です。
 募集人数:30人(先着順)
 申し込み:7月1日(金)10時から電話受け付け
 問い合わせ:かわぐちボランティアセンター駅前分室
 ☎048(227)7640

介護員養成研修(2級課程)

日時:9月5日(月)~11月7日(月)(全22回)9時~16時10分
 場所:青木会館
 定員:30人
 対象:市内在住・在勤で、研修終了後に就労されるかたで、昭和28年4月2日以降に生まれ、全日程を受講できるかた。
 受講料:6万円+教科書(5千400円)
 申し込み:7月4日(月)9時から電話受け付け(先着順)
 ※平成23年5月12日埼玉県指定番号 東中福第215号
 申し込み・問い合わせ:社会福祉協議会 ☎048(252)3347

広告

欄 載 掲 告 広



イベント

第61回「社会を明るくする運動」中央大会

「犯罪・非行の防止と更生の援助のため、地域住民の理解と参加を求める」を重点目標に、社会を明るくする運動として中央大会を開催します。

日時：8月10日(水) 13時開場
13時30分開演

場所：リリア音楽ホール

内容：第一部Ⅱ式典

第二部Ⅱ合唱 西中学校

合奏 芝東中学校

※手話通訳者付

問い合わせ：福祉総務課社会係

☎048(259)7647

親子で学ぼう環境の旅

低年齢から環境問題について学ぶ「親子で学ぼう環境の旅」を実施します。夏休みは、親子で楽しく環境問題について考えましょう。

日時：8月9日(火) 8時30分～16時30分

対象：市内在住の小学生とその保護者

定員：43人(保護者含む) ※応募者多数の場合は抽選

行程：リリア前集合・出発→先端技術館@TEPIA見学→エスケー

石峽株・見学→リリア前到着解散

※移動は大型バスを利用
参加費：無料(ただし昼食は各自持参)

申し込み：世帯単位の申し込みとし、往復はがきに、親と子の氏名・ふりがな・住所・年齢・学年・電話番号を記入し、返信面に応募者のあて先を明記の上、7月15日(金)必着で郵送。

郵送先：〒3200001朝日4ノ21ノ33廃棄物対策課「親子で学ぼう環境の旅」係

問い合わせ：廃棄物対策課減量推進係 ☎048(228)5370

ぽかぽか展

日時：7月13日(水)～18日(祝) 11時～18時30分

場所：樹モール燦ギャラリー(栄町公民館隣)

内容：利用者の創作による作品絵画や写真の展示、製品の販売

問い合わせ：わかゆり学園

☎048(284)3450

水の学習会「水道水のなりたち」をたどる

日時：7月26日(火) 8時～17時

対象：市内在住の小学生と保護者 ※保護者1人につき児童3人まで、児童のみでの参加はできません。

定員：40人程度 ※応募者多数の場合は抽選

内容：大久保浄水場、下久保ダムの見学

※移動は大型バスを利用【集合解散/上青木浄水場】
参加費：無料(昼食・飲み物などは各自持参)

申し込み：はがきに参加者名、学校名、〒、住所、電話番号を記入の上、7月12日(火)必着で左記あて郵送。
〒3328501青木5ノ13ノ1水道総務課「水の学習会」係

問い合わせ：水道総務課 ☎048(258)4132

第28回川口市生活フェスティバル

毎日の生活に役立つ情報がいっぱいあるよ！
楽しんで暑さを吹き飛ばそう！

テーマ：「地域で広げよう消費者の安全・安心」

日時：8月7日(日) 10時～16時

場所：オートレース場たたら祭り会場内

問い合わせ：商工課消費生活係

☎048(258)1110内線2437

かわぐちキュボ・ラ広場祭り

震災復興支援「川口から元気を届けたい」

日時：7月16日(土) 11時30分～20時

場所：キュボ・ラ広場

内容：復興支援・銚子市の産直販売、盆踊り大会(飛び入り参加大歓迎！)、射的・くじ引き・ゲーム・焼きそばなど懐かしい模擬店、音楽ステージなど

問い合わせ：川口商工会議所

☎048(228)2220

市役所ロビー「ミニギャラリー」の展示

7月19日(火)～29日(金) 中村忍 うさみのぶこ(3Dアート・イラスト)「昭和・平成たたらんのいる街」
観覧時間：開庁日の8時30分～17時15分

問い合わせ：文化推進室 ☎048(258)1116

夏休み親子でゴルフキャンペーン

期間：7月9日(土)～8月31日(水)
対象：中学生以下のかた
ただし、保護者同伴プレーの場合に限りです。

場所：浮間ゴルフ場さざんかコース

費用：プレー代1日1千円(消費税等込)

※食事代は別途

※早朝ゴルフ・オープンコンベンなどの特別営業日は除きます。

※ご利用の際、生徒手帳または健康保険被保険者証などの提示が必要になります。

問い合わせ：浮間ゴルフ場

☎048(253)1883



今月の納期

今月は固定資産税第2期、国民健

広告

広告掲載欄

健康保険第1期の納期です。

納期限は8月1日(月)です。納期内に納めましょう！

市税の納付は口座振替が便利です。ぜひご利用ください。

なお、コンビニでも納められます。

問い合わせ：納税課、国民健康保険課



寄附

ついにあらがひのときが来ました

(順不同 敬称略)

川口市社会福祉協議会へ寄附

一般寄附金：石川理容室お客様一

同、(株)福原鋳物製作所、川口モラ

ロジ―事務所、前川南公民館利用団

体連絡協議会、川口工業総合病院内

売店お客様一同、大蔵屋商事(株)、

瀬ノ上誠三、三河屋酒店黒野、上青

木西北町会ボランティアグループ、

安井利勝、匿名1件

指定寄附：前4TY、菅原健吾

物品寄附：くすの木会



「仮称川口市地球高温暖化対策実行計画(区域施策編・事務事業編)案」案ごとの意見募集

仮称川口市地球高温暖化対策実行計画(区域施策編・事務事業編)を策定するにあたり、市民のみなさんに

計画案を公表し、意見を募集します。

案の公表の時期および意見募集期間：7月8日(金)～8月8日(月) 案の公表の方法：①市のホームページへの掲載

②環境総務課および市政情報コーナーでの閲覧

意見の提出方法：①住所・氏名連絡先(電話、FAXなど)を明記の上、環境総務課へ提出(文書の持参) ②郵送(締切日当日消印有効) ③FAX ④Eメール

問い合わせ・意見の提出先：環境総務課(朝日4ノ21ノ33 ☎048-228-5376 FAX 048-228-5322)

Eメール：090.01013@city.kawaguchi.lg.jp

施設の情報

リサイクルプラザ

ホームページアドレス <http://www.city.kawaguchi.lg.jp/recycleplaza>

☎048-228-5306 FAX 048-223-6480

「サンアール朝日」からのお知らせ

夏休み期間中は、駐車場が大変混雑します。駐車台数に制限がありますので、できるだけ公共交通機関をご利用ください。

入場者数が定員を超えた場合、入場を制限させていただきます。ご了承ください。

夏休み工作教室

日時…8月6日(土) 9:00～11:00

内容…①牛乳パックでバスケット作り ②卵の殻でパフェ作り ③廃材でくまさん作り

対象…川口市・鳩ヶ谷市在住の小学生以下のかた

※小学3年生以下の参加は、保護者のかたの付き添いが必要です。

申し込み…電話または窓口(各教室先着20人・定員になり次第締め切り)

おもちゃの病院(毎月第2日曜日)

日時…7月10日(日)

13:30～16:00(受付終了時間15:30)

費用…無料

(ただし、別途部品代などがかかる場合があります)

※おもちゃの診療は1人1点です。



リサイクル家具類販売コーナー(競争入札)(毎月第4日曜日)

申し込み受付…7月24日(日) 9:00～10:30 結果発表11:00

内覧期間…7月17日(日)～23日(土) [18日(祝)を除く]

★リサイクル家具類販売日は、リサイクルショップの無償品引渡を10:30開始とします。あらかじめご了承ください。

定例朝いち親子フリーマーケット開催!(毎月第4日曜日)

日時…7月24日(日) 9:00～12:00

場所…リサイクルプラザ3階通路

※出店者は21日(木)までに申し込み(10店舗先着順)

不用品登録



※家庭内にある不用品を電話で市へ登録し、それを希望者に紹介します。登録期間は約3カ月です。掲載品はゆるるかたがご持ちです。(アナログテレビは取り扱いしません)

さしあげます(無料)…ベビーカーB型、雛人形、ベビーバス、歩行器、シングルベッド、介護用ベッド、食器棚、パソコン用机、座卓、マッサージチェア、健康器具(エアロバイクなど)、カヌー、剣道セット(小学生用)、着物着付用ボディ、製図板、日よけスクリーン、冷蔵庫、工業用ミシン、家庭用ミシン、大型犬用犬小屋 ゆずります(有料)…人形ケース、歩行器、紙おむつ、座卓、パソコン用机、卓球台、掃除機

ゆずってください…子ども用プール、洋服ダンス、子ども用自転車、子ども乗せ自転車、鳥かご、一輪車、額縁、絵本、テブラアダプター、洗濯機、家庭用ミシン、ロックミシン、電子レンジ、ワープロ (6月16日時点での登録状況です)

問い合わせ…商工課消費生活係

☎048-258-1110 内線 2434



広告

広告掲載欄

グリーンセンター

休園日:7・8月…毎週火曜日 ※節電対策により7月～9月の間、滝大噴水の運転を中止します。

ホタル観賞の集い

日時…7月23日(土)・24日(日)
17:00～21:00(入園は20:30まで)
※節電対策のため東門は閉鎖となりますので、正門からご入園ください。
内容…ホタル観賞コーナー、滝大噴水ライトアップ、サマーナイトステージ、模擬店など楽しい催し物があります。大温室は節電のため閉鎖となります。
入園料…無料
※駐車場に限りがあるため、電車・バスなどをご利用ください。

園芸教室 (夏休み親子植物探検隊)

日時…8月4日(木) 10:00～12:00

場所…園内各所
集合場所…滝前パーゴラ休憩所
内容…子どもを対象に園内の植物を実際に見たり、触ったりして名前を覚えて植物に親しもう。夏休みの自由研究にも。
定員…20人(親子。子ども一人の参加もできます) 費用…無料
申し込み…7月21日(木)9:00から電話受付(先着順)※参加者と保護者1人は入園無料

流水プール場オープン!

期間…7月16日(土)～8月28日(日)
9:00～17:00(入場受付は16:00まで)
休場日…火曜日(節電対策により休場日とします)
料金…一般520円、高校生(学生証

提示)310円、子ども(4歳～中学生)100円
※幼児(未就学児)の入場は幼児1人につき1人以上の保護者(18歳以上)が必要です。
※日程など変更する場合があります。
問い合わせ…グリーンセンター流水プール場 ☎048-281-2524

ミニ鉄道運行中

運行時間…10:00～16:00
乗車料金…1回210円
乗車回数券3枚つづり500円(当日限り有効)

夏季期間 展望スベリ台の中止について

☎048-281-2319

気温上昇に伴うけが防止およびスベリ台本体の保護など安全対策のため中止します。

期間…7月13日(水)～9月13日(火)

緑の相談所(園芸相談)

2日(土)・6日(水)・9日(土)・13日(水)・16日(土)・20日(水)・23日(土)・27日(水)・30日(土)
時間…10:00～12:00/
13:00～15:00

園内開花予定

園内…アペリア・バラ・サルズベリ・ハンゲショウ
温室…ネットアイスイレン・ハイビスカス

川口緑化センター(樹里安)道の駅「川口・あんぎょう」

☎048-296-4021

夏の花・水生植物フェア

日時…7月1日(金)～8月31日(水)
9:00～17:00
内容…水生植物などの展示および販売

朝顔・ほおずき市

日時
〔キュポ・ラ広場会場〕7月9日(土) 10:00～17:00
〔緑化センター会場〕7月9日(土)・10日(日)9:00～18:00
内容…産地直送の朝顔・ほおずきの販売、新鮮野菜販売(キュポ・ラ会場)

夏の観葉植物の寄せ植え展示販売

日時…7月9日(土)・10日(日)
9:00～17:00
内容…観葉植物・花苗などの展示販売、観葉植物を使った寄せ植えの実演

植物と骨董市

日時…7月15日(金)～18日(祝)
9:00～17:00
内容…植物に関係する骨董品の展示販売

暑さに強い植物の講習会

日時…7月16日(土) 14:00～
内容…暑さに強い植物を利用した寄せ植え講習会
費用…2,500円
定員…30人 場所…5階ラウンジ
申し込み方法…はがきに、〒、住所、氏名、電話番号、講習会名を記入し、〒334-0058 安行領家844-2 川口緑化センター内川口園芸商協同組合まで締め切り…7月13日(水)
※はがきを受け付けた時点で申し込みとなりますので、当日そのままお越しください。

花と緑の写真展

日時…7月23日(土)～8月1日(月)
9:00～17:00(最終日は15:00まで)

内容…花と緑をテーマにした写真の展示

～夏休み自由研究教室～ 「親子で育てておいしい夏野菜」

日時…7月31日(日) 10:00～11:00
内容…夏休みの自由研究向け教室
対象…小学生(保護者同伴)※詳細は緑化センターまで
費用…1組500円 定員…20組
申し込み方法…電話申し込み(先着順)締め切り…7月27日(水)

臨時休所日のお知らせ

7月4日(月)は、施設点検のため臨時休所日とさせていただきます。

図書館

◆中央図書館 館内整理日…15日(第3金曜日)

◆前川・新郷・横曽根・戸塚・芝園分室 休館日…4日(月)・11日(月)・19日(火)・25日(月)・29日(金)

中央 ☎048-227-7611

新郷 ☎048-283-1265

戸塚 ☎048-297-3098

前川 ☎048-268-1616

横曽根 ☎048-256-1005

芝園分室 ☎048-269-2241

夏休みおはなし会

※事前の申し込みは必要ありません。

◆中央図書館

7月27日(水)～29日(金)
時間…幼児の部(4歳～) 14:00～14:30
小学生の部 15:00～15:40
場所…おはなしの部屋
問い合わせ…中央図書館

◆前川図書館

7月20日(水)～22日(金)
時間…幼児の部(4歳～) 14:30～14:50
小学生の部 15:00～15:30
場所…おはなしの部屋
問い合わせ…前川図書館

◆戸塚図書館

7月21日(木)・22日(金)
時間…幼児の部(4歳～) 14:30～14:50
小学生の部 15:00～15:30
※両日とも「ちょっとこわいおはなし」

をします。

場所…おはなしの部屋
問い合わせ…戸塚図書館

◆芝園分室

7月26日(火)
時間…4歳以上対象 15:00～15:30
場所…こども閲覧室
問い合わせ…中央図書館

◆芝北文庫

7月22日(金)
時間…小学生対象 13:30～14:15
場所…芝北公民館 日本間3号
問い合わせ…中央図書館

※新郷図書館と横曽根図書館の「夏休みおはなし会」は、8月に行う予定です。

●開館時間短縮のお知らせ

夏の節電対策の一環として、以下の日程で開館時間を短縮します。

実施館	実施日	開館時間
中央図書館	7月1日(金)・8日(金)	10:00～13:00
横曽根図書館	7月6日(水)・13日(水)	
戸塚図書館		
前川図書館	7月7日(木)・14日(木)	
新郷図書館	7月1日(金)・8日(金)	休館
芝園分室		

※芝園分室は開館時間が午後のため休館になります。

7月移動図書館あおぞら号 巡回のお知らせ

※雨天の日は中止になります。

期日	10:00～11:00	13:40～14:30	15:10～16:00
6・20日(水)	領家公民館	東内野団地	江川運動広場
期日	10:00～11:00 14:00～16:00		
7・21日(木)	道合神戸住宅	根岸小学校	
1・15日(金)	芝西公民館	武道センター	
13・27日(水)	芝公民館駐車場	芝樋ノ爪小学校	
14・28日(木)	朝日東公民館	元郷分館	
8・22日(金)	サンテピア	安行原グリーンタウン	

お知らせ…8月の移動図書館はお休みします。

文化財センター

☎048-222-1061

歴史と文化を楽しむ体験教室

まがたま 勾玉づくりやペーゴマづくりなど、貴重な体験が楽しめます。

タイトル	日時	内容	対象	定員	参加費	申込方法・締め切り
夏休み子ども調査隊 ～自由研究サポート相談～	7月26日(火)～8月5日(金) 10:00～15:00 ※土・日・休館日を除く	夏休みの社会科に関する自由研究などの相談にのったり、アドバイスをしたりします。	小・中学生 (※親子同伴可)	なし	無料	7月22日(金)～8月4日(木)までの間。「電話」または「窓口」で受付。相談内容を事前にお知らせください。
文化財子ども見学ツアー 「川口の武士の時代」	8月6日(土) 9:30～15:30 ※9:30川口駅西口発15:30川口駅西口解散予定	バスでテーマに沿った市内の文化財をめぐる、職員が説明を行います。	小学3年生以上の小学生とその保護者(※必ず保護者のかたの同伴をお願いします。)	20人	資料代 1人100円 (※昼食・飲み物は、ご持参ください。)	7月5日(火)から、「窓口」で直接申し込み。定員になり次第、受付終了。
子ども体験教室 「まがたま 勾玉をつくろう!」	8月7日(日) 午前の部 9:30～11:30 午後の部 13:30～15:30	まがたま 勾玉について学んだ後、滑石を使って勾玉づくりに挑戦します。	小学3年生以上の小・中学生とその保護者	40人 (各部20人)	1人400円	7月5日(火)から、「電話」または「窓口」で受付開始。定員になり次第、受付終了。
文化財センター 探検ツアー	8月16日(火)～21日(日) 10:00～11:30	日ごろ見ることでできない収蔵庫の見学や、縄文土器の拓本とりなどの体験学習を行います。	小・中学生とその保護者(※必ず保護者のかたの同伴をお願いします。)	なし	入場料	当日、文化財センターに10:00集合
子ども体験教室 「ペーゴマをつくろう!」	8月20日(土) 13:30～16:00	亜鉛合金のペーゴマと文鎮づくり体験をし、本市の地場産業である鑄物の作り方について学びます。	小学4年生以上の小・中学生(※小学生は、保護者のかたの同伴をお願いします。)	15人	1人500円	7月5日(火)から、「電話」または「窓口」で受付開始。定員になり次第、受付終了。

※8月20日(土)は、駐車場を会場として使用しますので、車での来館はご遠慮ください。

問い合わせ…文化財センター ☎332-0012 本町1-17-1 ☎048-222-1061

メディアセブン

■休館日：15日(第3金曜日)
開館時間：平日 10:00～21:00/土・日曜、祝日 9:00～18:00

☎048-227-7622
<http://www.mediaseven.jp>

7・8月の
映画会(無料)

場所…メディアセブン・プレゼンテーションスタジオ 定員…80人(ママシネマは50人) 開場…各日上映時間の30分前
※入場無料。申し込み不要。上映当日に会場までお越しください。
※音の聞こえづらいかたをサポートする磁気ループシステムを導入しています。Tモードつき補聴器をお持ちでないかたには、専用受信機を無料で貸し出します。

7月の特集『Smile (though your heart is aching)』

タイトル	概要
16日(土) 14:00～ チャールズ・チャップリン キーストン社時代	20世紀を代表する喜劇王、チャールズ・チャップリンのキーストン社時代の作品を集めた短編集。劇団での巡業中にスカウトされ、映画デビューを果たした初期の作品集。「成功争ひ」「もつれタンゴ」「幻燈会」ほか全14作品。 監督：チャールズ・チャップリンほか/出演：チャールズ・チャップリンほか/1914年/アメリカ/150分/DVD/サイレント
22日(金) 19:00～ ロイドの人気者	憧れの大学に入学したロイドは、人気俳優のスピーディーの身振りよろしく奇妙な演説をぶち、珍芸を披露して場内は爆笑の渦。学校中の人気者のようになった。下宿の可憐な娘ベギーは、純情なロイドに一目惚れで何くれとなく世話を焼く。 監督：フレッド・ニューメイヤー、サム・テイラー/出演：ハロルド・ロイドほか/1925年/アメリカ/75分/VHS/字幕
31日(日) 14:00～ 二人でお茶を	大恐慌が世界を襲った1929年。シンガーのナンが所属するショーの一座も、経済的打撃を受けて倒産寸前の状態に陥っていた。この一座を助けようと、億万長者の叔父に出資を頼んだナンは奇妙な賭けをする羽目に…。 監督：デビッド・バトラー/出演：ドリス・デイほか/1950年/アメリカ/98分/VHS/字幕

8月の特集『サスペンス/宙吊りな心』

8日(月) 19:00～ 欲望	人気写真家トーマスは、ある日公園で戯れる男女を撮影する。それに気づいた女はネガを譲ってくれと家まで押しかけてきた。別のネガを渡し、撮った写真を現像してみると…。アントニオ監督が描く不条理の世界。 監督：ミケランジェロ・アントニオーニ/出演：デビッド・ヘミングスほか/1966年/イギリス/112分/VHS/字幕
--------------------	--

mama cinema ママシネマ ～赤ちゃんを連れて映画を楽しもう～

ベビーカーを隣に寄せて鑑賞できる上映会です。赤ちゃんがおしゃべりしても、泣き出しても大丈夫。お母さんもお父さんも、お気軽にお越しください。

◎ママシネマは子ども連れのかたのみの入場に限定させていただきます。そのほかのかたは、月4回の「本の上の映画館」でお楽しみください。

タイトル	概要
7月20日(水) 14:00～ 「冬冬の夏休み」	ひと夏を過ごすため、幼い兄妹は電車で祖父の田舎に向かった。素朴で美しい風景と、人びとの交流が淡々と綴られた物語。 監督：ホウ・シャオシェン/出演：ワン・チークァン、リー・ジュエンほか/1984年/台湾/98分/DVD/字幕

ボランティアスタッフ募集

メディアセブンでは、週末を中心に開催しているワークショップのお手伝いをしていただけるボランティアスタッフを募集しています。子どもから大人までを対象にした、ものづくりやグループワークに取り組むワークショップのサポートをしてみませんか？経験は問いません。興味のあるかたは、気軽にメディアセブンへお問い合わせください。

問い合わせ…メディアセブン ☎048-227-7622 メール event@mediaseven.jp

アートギャラリー・アトリア

 開館時間：10:00～18:00
 (入館は17:30まで)
 休館日：月曜日(祝日の場合はその翌日)

☎048-253-0222

展覧会

●川口市小・中・高校硬筆展覧会

期間…7月6日(水)～10日(日) 観覧無料

●夏休みのアトリア「ワンダートリップ～ふしぎな旅～ コージズキンランド展&アトリア・ワークショップ」

期間…7月16日(土)～8月28日(日) 観覧無料 ※土曜日は20:00まで開館(節電対策により変更になる場合があります)

子どもから大人までいつ来ても楽しめる参加型の展覧会。スズキコージ(絵本作家)の絵本原画やオブジェ、来館者の創作物を展示します。来館者が想像や夢の世界へトリップできるような、不思議で楽しい空間をお楽しみください。

<無料ワークショップコーナー>期間中いつでも楽しめる体験コーナーを開設します。

展示室利用

展示室A・Bおよびスタジオの貸出を行っています。作品の発表など、さまざまな美術活動の場としてご利用ください。

対象施設	対象期間	使用料		申し込み…貸し出しは、ご利用期間の6カ月前から募集を開始します。申し込み多数の場合は抽選となります。 申込期間…7月1日(金)～31日(日) ※申込多数の場合は公開抽選(8月7日(日))で決定します。
		市内在住・在勤・在学のかた	左記以外のかた	
展示室A および 展示室B (各77.5㎡)	平成24年 1月4日(水)～9日(祝)の6日間 1月11日(水)～15日(日)の5日間 1月17日(火)～22日(日)の6日間	一日あたり20,000円 (利用は1週間単位)	一日あたり30,000円 (利用は1週間単位)	

ワークショップ・講座 「夏休み子どもアーティスト週間ワークショップ」 費用…各1人500円

コース	タイトル	内容	日時	講師	対象	定員
あ い	画家になろう	画家のように本格的に下地をつくってから、絵を描きます。	8月26日(金) 10:00～12:30	伊藤 泰雅 氏(画家) 沼野 伸子 氏(画家) 八尋 祐美 氏(画家)	小学1～2年生	25人
			8月26日(金) 14:00～17:30		小学3～6年生	20人
う	クラフト作家になろう	光のオブジェや石こうで、夏の思い出をかたちにします。	8月27日(土) 10:00～15:00	樋勝 朋巳 氏(画家) 宗高 美恵子 氏(造形教室主宰)	小学1～6年生	30人
え お	おもちゃ作家になろう	ノコギリや工具をつかって、木でおもちゃをつくります。	8月28日(日) 10:00～12:30	堤 壮太郎 氏(クラフト作家) 今出 央介 氏(クラフト作家)	小学1～2年生	15人
			8月28日(日) 14:00～17:30		小学3～6年生	20人

申込方法…官製はがきに次の①～⑤を明記の上、下記の申込先までお送りください。

 ①ご希望のワークショッププログラムを一つ「あ」～「お」 ※複数の申込は不可 ②名前(ふりがな) ※兄弟姉妹に限り併記可 ③年齢・学年 ④郵便番号・住所 ⑤電話番号 ※緊急の際連絡がとれるもの 申込締切日…7月23日(土) 必着
 ご注意…応募は、はがき1枚につき1コースのみになります。応募多数の場合は抽選となります。当選されたかたには、締切日より一週間以内に決定通知(はがき)を送付します。参加費は、当日受付でのお支払いになります。

申込先…〒332-0033 並木元町1-76 川口市立アートギャラリー・アトリア「ワークショップ」係

	教室名	日時・場所	対象・内容・費用・申し込み
婦人会館 ☎048-253-1444 FAX 048-256-6433 ■休館日 月曜日(祝日の場合は翌日も休館)・祝日 7月26日(火)	赤ちゃんサロン	8月5日(金) 13:30～15:30 青少年会館1階 クラブ2号室	対象…市内在住の3カ月～1歳未満児と母親20組 内容…赤ちゃん体操・ベビーマッサージ・育児相談など 費用…500円(オイル代) 申し込み…7月14日(木)9:00から電話受付(先着順) 希望者多数の場合初めてのかたを優先とし、そのほかのかたは2回までとします。 持ち物…母子健康手帳、バスタオル、オムツ
	メルヘンおりがみ教室 親子で楽しむ、また大人のためのやさしい折り紙 朝日 勇 氏(折り紙作家)	7月23日(土) 9:30～11:30 婦人会館2階 講座室	対象…市内在住・在勤・在学のかた30人(小学生以下は保護者同伴) テーマ…海の花火 費用…200円(台紙・保険代含む) 申し込み…7月6日(水)9:00から電話または窓口で受け付け(先着順) 持ち物…折り紙(15×15cm)1袋、はさみ、木工ボンド
青少年会館 ☎FAX 048-256-6433 ■休館日 月曜日(祝日の場合は翌日も休館)・祝日 7月26日(火)	箸作り体験教室 折れてしまったバットからオリジナルなマイ箸! 正しい箸の持ち方アドバイスもあります	7月24日(日) 13:30～16:00 青少年会館2階 研修室1号	対象…市内在住・在勤・在学のかた30人(小学生以下は保護者同伴) 費用…1,500円(1膳)材料費・郵送料・保険代 費用は事前にお支払いいただきます。 申し込み…7月5日(火)9:00から電話または窓口で受け付け(先着順) 持ち物…箸

科学館 (サイエンスワールド)

ホームページアドレス <http://www.kawaguchi.science.museum>

7月のイベント

場所/SKIPシティ内
☎048-262-8431

休館日

4日月
5日火
11日月
12日火
19日火
25日月

科学展示室

開館時間…9:30～17:00
(入館は16:30まで)

特別展
「光の謎を解き明かせ!」
～探偵ウェブの光調査ミッション」
開催期間…7月10日(日)まで
ふだん、何気なく見て感じている光。体験型実験装置で、直進・反射・散乱・屈折など、光の性質や現象の謎を解き明かします。
共催:財団法人日本科学協会
協力:全国科学博物館協議会、日本気象予報士会

サイエンスショー

3・10・17・18日…13:15、15:15
24・31日…13:15、15:00 所要時間…約30分
テーマ 3日(日)「空気の力」
10日(日)「重さの科学」
17日(日)・18日(祝)「いろいろな光」
24日(日)・31日(日)「つくって遊ぼう!おもしろバルーン」
※未就学児は保護者同伴でご参加ください。

わくわくワーク

土曜日(30日は除く)…13:00、15:00
21・26・28・30日…11:00、13:00、15:00
所要時間…約30分
定員…各回50人 費用…無料
作るもの 2日(土)「紙コプター」
9日(土)「くるくる」
16日(土)「おきあがりこぼし」
21日(木)・23日(土)「ストロー飛行機」
26日(火)・28日(木)・30日(土)「のぼり人形」
※未就学児は保護者同伴でご参加ください。

どきどきサイエンス

日曜・祝日(～18日)…11:45、14:15
22・27・29日…11:00、14:00、15:45
24・31日…11:45、14:00、15:45
所要時間…約35分 定員…各回30人
テーマ 18日(祝)まで「ペーパーグライダー」費用…350円
22日(金)、24日(日)
「だまされる目」費用…250円
27日(水)、29日(金)、31日(日)
「紫外線ってなんだろう?」費用…200円
参加方法…当日科学館で先着順に受け付け
※小学2年生以下は保護者同伴でご参加ください。

プラネタリウム

場所…3階プラネタリウム
定員…160人 所要時間…約50分
※途中入退場はできません。
※プラネタリウム観覧券の販売は、投影開始時刻の5分前に終了します。
※電力削減のため、当面の間、15時の投影を中止します。

7月	投影開始時刻			
	10:30	12:00	13:30	15:00
日曜・祝日	キッズアワー	銀河鉄道の夜	銀河鉄道の夜	—
土曜日、21・22・26・29日	—	銀河鉄道の夜	銀河鉄道の夜	—

一般投影

番組内容…宮沢賢治が描く幻想的な世界がドームいっぱい広がります。銀河鉄道に乗って星めぐりの旅をお楽しみください。(星空生解説20分+番組30分)

キッズアワー

「マイウのつりばり」
季節の星や毎月のテーマにそって解説する子ども(小学校低学年)向けの投影です。

天文台

場所…総合棟屋上天文台
副天文台での太陽観測を中心に、3つの天文台をご案内します。
開催日時…2日(土)、9日(土)、16日(土)、23日(土)、30日(土) 10:45～11:15
定員…先着12人 受付場所…科学展示室入口
参加方法…当日科学展示室に入場したかたで、希望者を先着順に受け付け。
※10:45にくもり・雨・強風の時は中止になります。

天文台ガイドツアー

開催日(土曜日)	主な観測対象	受付時間	公開時間	定員
2・16・23・30日	土星	19:00～19:30	19:30～20:30	各日50人
9日	月			

夜間観測会

参加費…無料
参加方法…上記受付時間に1階科学館入口前で先着順に受け付け。(並んでいるかたのみ)
※中学生以下は保護者同伴でご参加ください。
※17:15に開催決定を行い、くもり・雨・強風のときは中止になります。

夏だ!サイエンスだ! 見て聞いて実験して学ぶ科学教室「2011夏休みサイエンスセミナー」7月9日(土)受付開始!

受付…「小学生」「小中学生共通」の講座:9:00から科学展示室向かいの多目的ホールで受け付け
「中学生」の講座:13:00から科学館入口前で受け付け
受付締切…定員に満たない場合、各開催日10日前の開催日、17:00まで受け付け
○1回の受け付けで、1人(または1組)が1講座のみ申し込みできます。○各講座の対象学年未満のかたは受講できません。○親子参加の講座は1組3人まで受講できます。○受講者以外のかた

の見学はできません。○申し込み後のキャンセル、払い戻しはできません。
○詳しい講座情報は科学館ホームページまたはサイエンスセミナーのリーフレットをご覧ください。
※7月13日(水)9:00から、残席のある講座は来館前の電話予約を受け付けます。電話の仮予約の後、その日の17:00までに来館し受け付けをすませてください。(当日受付がない場合は無効)
※停電などにより講座が開けない場合、資料・材料の配布となりますのでご了承ください。

小学生の講座	※9:00受付開始	
① かんたんモニターカーをつくらう	7月21日(木) 13:30～15:30	対象・定員…小1～2、20人 費用…1人700円
② 種と発芽 ～種子のひみつと 標本作り～	7月22日(金) 13:30～15:30	対象・定員…小2以上の親子、14組 費用…1組100円
③ たねであそぼう	7月24日(日) 13:30～15:30	対象・定員…小1～2、28人 費用…1人100円
④ 太陽系の模型をつくらう	7月26日(火) 13:30～15:30	対象・定員…小3以上の親子、14組 費用…1組300円
⑤ 楽しいキャンドル・サイエンス	7月31日(日) 13:30～15:30	対象・定員…小3以上、28人 費用…1人500円 持ち物…軍手
⑥ 天文教室 星座早見	8月2日(火) 13:30～15:00	対象・定員…小3以上、28人 費用…1人100円
⑦ ドライアイスであそぼう	8月3日(水) 13:30～16:00	対象・定員…小2以上、28人 費用…1人300円
⑧ 光で遊ぼう! ～万華鏡 幻灯機作り～	8月7日(日) 13:30～15:30	対象・定員…小4以上、20人 費用…1人800円
⑨ 光と虫めがねの世界 ～虫めがねの実験と カメラづくり～	8月10日(水) 13:30～16:30	対象・定員…小3以上の親子、14組 費用…親子で1,500円(親子3人は2,000円) 持ち物…牛乳パック(リットルのもの)1人1個
⑩ サイフォンのなぞとき ～水分子の冒険～	8月11日(木) 13:30～15:30	対象・定員…小3以上の親子、14組 費用…1組300円
⑪ 作るう小さな宝宝箱 ～鉱物標本の製作～	8月14日(日) 13:30～15:30	対象・定員…小5～6、28人 費用…1人1,500円 持ち物…色鉛筆(クーピーなど)
⑫ かんたんロボット製作 ～ロボットを作って 高校生と対決!～	8月17日(水) 13:30～15:30 (講座⑩の大会出場もお願いします)	対象・定員…小4以上(保護者同伴可)、14人 費用…1人3,000円
⑬ ホントに聞こえる? ～鉱石ラジオをつくらう	8月19日(金) 13:30～15:30	対象・定員…小4以上、24人 費用…1人800円

⑭ 体感? マグニチュード7 ～地震の科学～	8月24日(水) 13:30～16:30	対象・定員…小4以上、28人 費用…1人400円 持ち物…透明な500mlペットボトル1本
⑮ 電気であそぼう	8月26日(金) 13:30～15:30	対象・定員…小3以上、28人 費用…1人400円 持ち物…500mlペットボトル1本
⑯ 化石の観察	8月27日(土) 13:30～15:30	対象・定員…小4以上、28人 費用…1人100円
⑰ ガリレオ式望遠鏡づくり	8月28日(日) 13:30～15:30	対象・定員…小3以上、28人 費用…1人300円
中学生以上の講座		※13:00受付開始
A 酵素のはたらき	7月23日(土) 13:30～15:30	持ち物…白衣またはエプロン 対象・定員…中学生～大人、28人 費用…1人1,700円
B ボトルウェブをつくらう! ～密度なんかごわくない～	7月29日(金) 13:30～15:30	対象・定員…中学生～大人、28人 費用…1人500円
C コイルと磁石で 作ってみよう	7月30日(土) 13:30～15:30	対象・定員…中学生～大人、20人 費用…1人300円
D 牛乳の科学	8月6日(土) 13:30～15:30	対象・定員…中学生～大人、28人 費用…1人400円
E エネルギーであそぼう!	8月13日(土) 13:30～15:30	対象・定員…中学生～大人、28人 費用…1人2,500円
F キャリアロボット製作 ～どれだけ多くの 荷物を運べるか～	8月18日(木) 13:30～15:30	対象・定員…中学生～大人、14人 費用…1人3,000円
小中学生共通の講座 (講座⑩:他講座との同時受付可)		※9:00受付開始
㉞ 平成23年度 ロボット大会	8月20日(土) 10:00～14:30	対象・定員…昨年(夏休み)度または今年度サイエンスセミナーでロボットを製作した人 費用…無料 持ち物…自作ロボット(今年または昨年の夏休みサイエンスセミナーで作ったもの)
㉟ 人体解剖入門 ～人体解剖図作り～	8月23日(火) 13:30～15:30	対象・定員…小4～中学生・28人 費用…1人100円

スポーツ情報

8月分トレーニングルーム利用者講習会

対象…15歳以上のかた(中学生は除く) 申し込み…7月20日(水)9:00から電話受付(先着順)。当日は、費用500円、写真1枚(3.5×2.5cm)、室内用運動靴、運動着、タオル、本人確認書類(運転免許証、保険証および学生証など)をご持参ください。(子ども同伴はご遠慮ください)

施設名・定員	開催日・時間
東スポーツセンター ☎048-222-4990 (各10人)	8/2(火) 10:00~(1回のみ) 8/5(土)・8/16(水)・8/20(土) 10:00~(1回目)・19:00~(2回目)
西スポーツセンター ☎048-251-6377 (各15人)	8/8(月)・8/12(金) 10:00~(1回のみ) 8/22(月)・8/27(土) 19:00~(1回のみ)
安行スポーツセンター ☎048-296-1200 ☎048-296-3000 (各15人)	8/13(土) 10:00~(1回目)・19:00~(2回目) 8/14(日) 10:00~(1回目)・14:00~(2回目)
体育武道センター ☎048-251-9227 (各10人)	8/7(日)・8/14(日)・8/21(日)・8/28(日) 10:00~(1回目)・14:00~(2回目) 8/10(水)・8/24(水) 10:00~(1回のみ)
戸塚スポーツセンター ☎048-298-9993	(月~土曜日) 10:00~20:00、(日曜・祝日) 10:00~19:00 毎時0分開催。15分前までに受付でお申し込みください。事前の電話予約不要。(8/24(水)はメンテナンスのため休止)

※講習会受講後は、どの施設でも利用できます。利用の際は、講習会修了証をご持参ください。

空手道教室

日時…7月25日(月)~8月8日(月) 毎週月曜、金曜の全5回17:30~19:00
場所…体育武道センター(柔道場)
参加費…2,000円 対象…小学1年生以上
申し込み…川口市空手道連盟(豊田) ☎048-294-2601
※同じ時間帯に通常の練習を行っています。見学にお越しください。

市民選手権水泳競技大会(ジュニア・一般の部)

期日…9月23日(祝)
場所…東スポーツセンター(室内プール25メートル)
競技方法…年齢別・男女別・種目別タイムレース
参加費…1種目600円・リレー1,200円
申し込み…8月23日(火)~26日(金)13:00~20:00
詳細…埼玉県水泳連盟ジュニア委員会(マスターズ関係)のホームページをご覧ください。
問い合わせ…市民選手権水泳競技大会事務局(今野) ☎048-224-8511

市民選手権大会硬式テニスダブルス大会

期日…8月21日(日)・28日(日) [予備日9月18日(日)]
場所…青木町公園(青木町平和公園)内庭球場、江川テニスコート
種別…男子の部(一般・45歳以上・55歳以上・60歳以上)、女子の部(一般・45歳以上)、ジュニアの部(小学生・中学生の部各男女)
試合方法…トーナメント方式6ゲーム1セットマッチ
参加資格…一般の部は市内在住・在勤および協会加盟者、ジュニアの部はオープンとします。
参加費…一般の部1ペア2,500円・ジュニアの部2,000円
申し込み…7月21日(木)必着で、必要事項(ペアの〒・住所・氏名・電話番号)を記入の上、〒332-0034 並木1-19-11 川口市テニス協会事務局 成田正まで現金書留で申し込み。
ドロー発表…川口市テニス協会ホームページに掲載。(仮刷りを希望する場合は返信用封筒に本人宛の住所を記入し、80円切手を貼って同封)
問い合わせ…川口市テニス協会事務局(成田) ☎090-6956-1719(20:00以降)

募集

平成23年川口市職員採用試験

試験日…9月18日(日)
試験案内・申込書…7月1日(金)から市役所2階職員課、川口駅前行政センター、各支所、各図書館、西川口駅連絡室、蕨駅前芝生連絡室で配布。また、市ホームページからダウンロードすることもできます。
申し込み…「川口市職員採用試験申込書」に必要事項を記入の上、8月4日(木)・5日(金)10時~16時の間に、職員会館3階体育室に申込者本人が持参または特定記録、簡易書留で7月29日(金) [消印有効]まで郵送。
問い合わせ…職員課 ☎048-258-4804
消防職のみ消防本部消防総務課
☎048-261-8105
※一般試験と民間経験者試験の採用予定数を合計したものです。
※詳細は市ホームページまたは募集案内で確認ください。

募集職種	採用予定数	学歴	対象年齢	募集職種	採用予定数	学歴	対象年齢
事務	25人	大学卒	昭和59年4月2日以降生まれ	現業(その他作業員)	若干名		昭和51年4月2日以降生まれ
消防	22人	短大卒	昭和61年4月2日以降生まれ	事務(身体障害者対象)	若干名	大学卒	昭和58年4月2日以降生まれ
		高校卒	昭和63年4月2日以降生まれ				
福祉	10人※	大学卒	昭和59年4月2日以降生まれ	福祉(民間経験者)	10人※		昭和51年4月2日以降生まれ
		短大卒	昭和61年4月2日以降生まれ	保育士(民間経験者)	19人※		昭和59年4月1日まで生まれ
土木	8人※	大学卒	昭和58年4月2日以降生まれ	土木(民間経験者)	8人※		昭和51年4月2日以降生まれ 昭和58年4月1日まで生まれ
建築	若干名※	短大卒	昭和60年4月2日以降生まれ	建築(民間経験者)	若干名※		
電気	若干名※	高校卒	昭和62年4月2日以降生まれ	電気(民間経験者)	若干名※		
機械	若干名						
保育士	19人※		昭和59年4月2日以降生まれ				

医療センター職員

採用予定日…①平成24年4月1日(日)
②③平成23年10月1日(土)
受付締切…①、③郵送の場合/7月29日(金)必着
持参の場合/7月25日(月)~29日(金)9:00~17:00
②郵送の場合/8月12日(金)必着 持参の場合/8月8日(月)~12日(金)9:00~17:00
受付方法…持参または郵送
送付先…〒333-0833 西新井宿180
医療センター庶務課庶務係

募集職種	募集人数	募集要件	試験日	申込方法
看護師 助産師	① 約40人	昭和46年4月2日以降に生まれたかたで、助産師・看護師免許取得のかた。または看護師・助産師免許取得の見込みのかた	1次試験 8月5日(金) 2次試験 (1次試験合格者対象) 8月20日(土)	「川口市職員採用試験申込書」に記入の上、免許の写など必要書類を添付して上記送付先まで郵送または持参。
	② 約5人	昭和45年10月2日以降に生まれたかたで、助産師・看護師免許取得のかた	8月20日(土)	
理学療法士	③ 1人	昭和50年10月2日以降に生まれたかたで、免許取得のかた	1次試験 8月5日(金) 2次試験 (1次試験合格者対象) 8月31日(水)	

募集要項配布・問い合わせ…医療センター庶務課
☎048-287-2525

家庭児童相談員

内容…家庭児童相談室に関わる相談・指導調査など
募集人数…2人
応募資格…大学などで児童福祉・心理学などに関する課程を修め、相談業務などの実務経験があるかた
勤務時間…月~金曜日9:30~16:30 週休日/水曜日または金曜日
雇用期間…8月1日(月)~平成24年3月31日(土)
報酬…月額196,900円(交通費支給なし)
その他…社会保険制度加入
応募方法…事前に問い合わせの上、履歴書に写真を貼付し、7月15日(金)までに本人が子育て支援課へ持参。面接、書類審査により後日決定
問い合わせ…子育て支援課 支援係
☎048-258-1114

夏休み学生アルバイト (子どもと遊ぶ仕事です)

勤務場所…前川第6公園(前川2-13)、南平児童交通公園(弥平2-3)のどちらかの公園。それぞれの公園にプレイリーダーハウスがあります。
期間…7月16日(土)~9月3日(土)の火・水・木・土曜日10:00~17:00(8月12日(金)~19日(金)を除く)
募集人数…大学生(短大・専門学校含む)4人
仕事内容…公園に来た子どもたちと遊ぶこと、遊び道具の整理や工作の準備など
時給…830円(交通費別途支給)
応募方法…履歴書に写真を貼付し、本人が子育て支援課へ持参。簡単な面接・書類審査により後日決定。(履歴書を持参する前に電話で連絡してください。)
その他…都合により出勤できない日がある場合なども相談に応じます。
問い合わせ…子育て支援課 支援係
☎048-258-1114

川口市少年少女消防体験教室

日時…7月28日(木)8:30~16:30
場所…消防本部
対象…市内在住の小学5・6年生
募集人数…40人 費用…無料
内容…はしご車・起震車乗車体験・応急処置・救助・火訓練ほか
申し込み…7月6日(水)9:00から電話受付(先着順)
※定員を超えた時点で締め切ります。※1人で複数の申し込みはできません。※電話申し込み後、消防本部(所定の申込書)で、必ず保護者(家族)のかたが申し込みください。
問い合わせ…消防本部予防課 芝下2-1-1
☎048-261-8371(土・日曜日を除く8:30~17:15)

文化振興助成事業の追加

対象事業…①文化芸術活動の成果発表に関する事業【音楽・演劇・舞踊・美術などの公演や発表で広く一般のかたの参加を促して行われ、その活動の成果が地域に還元されるもの】
②刊行物の発行に関する事業【文芸(小説・詩・短歌・俳句・評論・随筆など)、そのほか文化芸術に関する作品(画集・写真集など)の刊行で、地域の文化の発展に寄与するもの】
対象期間…10月~平成24年3月の間に実施される事業
受付期間…7月11日(月)~8月26日(金)
助成金額…対象事業①は、助成対象経費の2分の1以内で上限額は20万円 対象事業②は、助成対象経費の2分の1以内で上限額は10万円
申込方法…所定の申込書に必要事項を記入の上、持参。※詳細は、市ホームページまたは募集案内(各公民館などで配布)をご覧ください。
申し込み・問い合わせ…文化推進室
☎048-258-1116

防犯対策室からのお知らせ

「振り込め詐欺被害防止コールセンター」で注意喚起を実施中

1 振り込め詐欺の現状

- 振り込め詐欺は、依然として多発しています。
- 被害金額も高額化しており、最近では現金を受け取りにくる手口が増えています。
- 会話の中にこの言葉が出たら『詐欺』です
「携帯電話の番号が変わった」
「代わりの人がお金を取りに行くので渡して」
「カード、通帳を預かります」
「借金の返済をしなければならぬ」
(警察官や公的機関の職員を名乗ることもあります)



- 突然の息子や孫を名乗る者からの電話は信用しないで、普段から連絡を取り合うことが大切です。
- 不審な電話などがあったときは、すぐに最寄りの警察署へ相談してください。(情報提供/埼玉県警察本部)

2 振り込め詐欺被害防止コールセンターの業務内容

警察では振り込め詐欺の被害を防止するため、電話で注意を呼びかけて被害防止のためのアドバイスをしています。

- (1)対象地域
被害が発生した地域や予兆電話が多発している地域
- (2)内容
○振り込め詐欺でよく使われる言葉の周知
○最近の手口の説明
○最寄りの警察署相談窓口のご案内

相談窓口

市民相談コーナー(市民相談室)※予約制 ☎048-258-1110

- 市民相談(市職員)…開庁日の毎日 8:30~11:30 13:00~16:45(先着順)
- 法律相談(弁護士)…原則として第1~第4月曜日 9:00~12:00/13:00~16:00
第1~第4木曜日 13:00~16:00
- 女性法律相談(弁護士)…原則として第1・第3火曜日 13:00~16:00
- ファミリー相談(家事問題カウンセラー)…第2・第4火曜日 13:30~16:00
- 公正証書・遺言相談(公証人)…第1・第3水曜日 13:30~16:00
- 登記相談(司法書士)…第2・第4水曜日 13:30~16:00
- 税務相談(税理士)…原則として第1・第3金曜日 13:30~16:00
- 労務年金相談(社会保険労務士)…第2・第4火曜日 13:30~16:00
- 不動産相談(宅地建物取引主任者)…第2・第4水曜日 13:30~16:00
- 不動産相談(不動産鑑定士)…第3金曜日 9:30~12:00
- 中高層建築物等相談(弁護士) } 第1~第3木曜日 9:00~12:00
- 交通事故相談(弁護士) }
- 許可申請書等作成相談(行政書士) } 第1・第3水曜日 13:30~16:00
- 外国人市民相談(行政書士) }
- 多重債務相談(弁護士)…第2・第4金曜日 13:00~16:00
- 消費生活相談(消費生活相談員)
開庁日の毎日 9:30~12:00 13:00~16:00
市役所1階消費生活相談コーナー
☎048-258-1241

相談中は、電話がかかりにくい状態になることをご了承ください。

※各種相談は都合により曜日が変更になる場合があります。

特設相談コーナー(市民相談室) ☎048-258-1110

- 人権相談(人権擁護委員)…7/19(火) 10:00~15:00 第2庁舎第1会議室
- 行政相談(行政相談員)…7/5(火)・8/2(火) 13:00~16:00
中央図書館入口前
- 法律相談(弁護士)…7/20(水) 9:00~12:00 新郷支所(予約制)

社会福祉協議会相談コーナー

- ボランティアに関する相談…10:00~16:00(祝日を除く)
毎週火~土曜日 かわぐち市民パートナーステーション内
かわぐちボランティアセンター駅前分室 ☎048-227-7640
- 毎週月~金曜日(第1・第3水曜日を除く)
青木会館3階 かわぐちボランティアセンター ☎048-252-3541
- 7/7(木)・21(木) 芝富士ボランティアルーム ☎048-265-6419
- 心配ごと相談(弁護士・民生委員)
7/19(火) 13:00~15:00(当日受付) 青木会館 ☎048-252-1294

中小企業相談コーナー

- 中小企業金融相談(中小企業診断士)
毎月第2火曜日 13:30~16:30 市役所1階金融相談コーナー
問い合わせ…商工課
- 中小企業特許・商標相談(知財相談アドバイザー)(予約制)
9/15(木) 13:00~17:00 市役所1階金融相談コーナー
予約・問い合わせ…知的財産総合支援センター埼玉 ☎048-647-4245

外国人生活相談(日本語、英語、中国語、タガログ語、韓国語)

- 市の情報提供、簡易な生活相談、日本語教室の案内
- 日 時…毎週火~土曜日 10:00~17:00
- 問い合わせ…かわぐち市民パートナーステーション ☎048-227-7607

子ども家庭・教育相談コーナー

- 子ども家庭相談
乳幼児の育児相談・子どものしつけなど家庭での問題
・家庭児童相談室(川口市役所子育て支援課内)
毎週月~金曜日 8:30~17:15 ☎048-257-3330
- ・南平子ども家庭相談室(南平児童センター内)
毎週木・土曜日 9:30~16:30 ☎048-225-6848
- ・芝子ども家庭相談室(芝児童センター内)
毎週水・土曜日 9:30~16:30 ☎048-268-7675
- ・戸塚子ども家庭相談室(戸塚児童センター内)
毎週金・土曜日 9:30~16:30 ☎048-294-7300
- 児童相談所全国共通ダイヤル
あなたの周りに「虐待を受けたと思われる子ども」を見つけたり、ご自身が
出産や子育てに悩んだときは相談してください。
☎0570-064-000
※児童相談所開庁時間以外のはきは、留守番電話になります。
- 子ども教育相談
学校に登校できないなどの悩みをもつ子どもや保護者を対象とした教育全般の相談
時 間…10:00~12:00(祝日・休館日を除く)
場 所…戸塚支所会議室(毎週月曜日)・新郷支所小会議室(毎週火曜日)
芝支所面談室(毎週水曜日)・南平公民館練習室3号(毎週木曜日)
- 担 当…教育相談員
問い合わせ…教育研究所芝園分室「教育相談室」 ☎048-267-8208
- いじめ相談テレフォン
いじめで悩んでいる児童・生徒・保護者の相談をお受けします
相談受付…毎週月~金曜日 9:00~17:00(土・日曜・祝日を除く)
☎☎048-264-1510 担 当…指導課

そのほかの相談コーナー

- マンション管理相談
日 時…7/22(金) 13:00~16:00 ※1回の相談は50分程度です
場 所…市役所第二庁舎2階住宅課
対 象…市内マンション管理組合など
内 容…マンションの管理などに関する相談
費 用…無料(予約制)
予約・問い合わせ…住宅課 ☎048-259-7946 ☎048-257-0154
- 求職相談(『川口若者ゆめワーク』1階 若者就職支援コーナー)
日 時…毎週月~金曜日(祝日・年末年始を除く) 10:00~12:00/13:00~16:00
(電話予約あり。当日受付は先着順)
場 所…『川口若者ゆめワーク』1階「ハローワークプラザ川口」内
川口3-2-2 リブレ川口一番街2号棟
問い合わせ…若者就職支援コーナー ☎048-258-6351
Eメール sht1@sainet.or.jp
- 司法書士による夜間無料法律相談
日 時…7月6日(水)・7月20日(水) 18:00~20:30
(原則として毎月第1・第3水曜日、相談者1組30分程度、10組まで)
場 所…中央図書館入口手前
内 容…相続・遺言・貸金返還・損害賠償・多重債務など
予約受付…☎080-6743-0100(埼玉司法書士会川口支部)
- 無料建築相談
日 時…毎月第2・第4木曜日 10:00~12:00(祝日を除く)
場 所…市役所1階エレベーター前相談コーナー
予約・問い合わせ…建築審査課 ☎048-258-1228
- 女性のための悩みごと電話相談(女性カウンセラー)
日 時…7月13日・27日(毎月第2・第4水曜日) 13:00~15:00
☎0120-532-317(男女共同参画社会担当) ※相談日のみ通話可



音楽ホール 7/15(金) 19:00

リリア音楽ホール バイオオルガン・リニューアル披露コンサート

井上圭子オルガンリサイタル

〈プログラム〉バツヘルベル:シャコンヌ 短調/バツハ:コラール「我ら皆唯一の神を信ず」/マスカニー:「カヴァレリア」ルスティカーナより間奏曲 ほか
入場無料(先着600人、未就学児の入場不可)

メインホール 10/27(木) 19:00

とっておきのセッション夜会 第Ⅲ章

～一夜限りの極上のひととき～

coba(アコディオン) ゲスト:吉田兄弟(三味線) フライド・プライド(ジャズユニット)
全席指定 S席 4,500円 A席 4,000円 前売7/10(日)～

リリア“歌の花束”テーマ「いにしえから現代へ」

構成・お話し: 國土 潤一(音楽評論家) 各回催し広場 19:00開演
全席自由 一般2,000円 学生1,000円(3回セット券 一般5,000円 学生2,500円)
第1夜 7/15(金) 第2夜 9/16(金) 第3夜 10/21(金)

音楽ホール 11/7(月) 19:00

2010年ショパン国際ピアノコンクールの優勝者

ユリアンナ・アヴデーエワピアノ・リサイタル

マルタ・アルゲリッチ以来、45年ぶりの女性ピアニストの優勝者として注目を浴びた。
〈プログラム〉ショパン:舟歌 嬰へ長調op.60/ラヴェル:ソナチネ/プロコフィエフ:ピアノ・ソナタ第2番2短調 op.14/リスト:ハンガリー狂詩曲第17番2短調/ワーグナー(リスト編):オペラ「タンホイザー」序曲 ほか 全席指定6,000円

音楽ホール 8/24(水) 19:00

磯絵里子 ヴァイオリン・リサイタル

「ラ・ジターナ」情熱の舞～ ピアノ:浦壁信二 全席指定4,000円

音楽ホール 11/25(金) 14:00 18:00

宝塚歌劇月組公演「我が愛は山の彼方に」

脚本:演出/植田紳爾
「Dance Romanesque」作・演出/中村暁
〔出演〕霧矢大夢 蒼乃夕妃 ほか
全席指定 S席 7,000円 A席 6,000円 ※3歳以下入場不可 前売7/31(日)～

リリア・ワンコイン・コンサート～普段着で気軽に楽しむ60分～

音楽ホール 8/28(日) 17:00

臼田 道成 & Argonautas

～ボサノヴァのタベ～ 全席自由500円

音楽ホール 11/27(日) 15:00

ロシアを代表する世界最高峰の合唱団

国立モスクワ合唱団

芸術監督・指揮:ウラディーミル・ミーニン
〈ロシア民謡プログラム〉月は輝いている/ああ、私の庭よ/かっこう/カリンカ/トロイカ/ステンカ-ラ-ジノ/古いロシアのロマンス:黒い瞳 ほか
全席指定 S席 5,000円 A席 4,000円 B席 3,000円
シルバー(65歳以上):各席種1,000円引き 学生:各席種半額 前売7/3(日)～

音楽ホール 9/3(土) 17:00

Lunanova第1回公演「セヴィリアの理髪師」

イタリア語上演
G. ロッシーニ作曲
フィガロ:増原英也 ロジナー:佐藤篤彦 アルマヴィヴァ伯爵:大川信之 全席自由6,000円

音楽ホール 11/29(火) 19:00

世界に翔く! 三ツ橋敬子(指揮) 萩原麻未(ピアノ) 夢の共演

東京交響楽団特別演奏会

〈プログラム〉シューマン:ピアノ協奏曲 イ短調作品54 ほか
全席指定 SS席 7,000円 S席 6,500円 A席 5,000円 B席 4,000円 前売7/8(金)～

音楽ホール 9/10(土) 16:00

楽聖たちから愛された270年の歴史を誇る名門

バーデン市劇場 オペラ「カルメン」

ビゼー作曲・全4幕・仏語上演(解説書・字幕スーパー付)
カルメン:インガ・カラベティヤンツ ドン・ホセ:ヴァレリア・セルキン
モーツァルティアーデ管弦楽団 バーデン市劇場合唱団
全席指定 S席 9,000円 A席 7,000円 B席 5,000円
シルバー(65歳以上):各席種1,000円引き 学生:各席種半額

リリア“ミュージカル体験”ワークショップ参加者募集!

日時:7/26(火)～29(金) 13:00～17:00 対象:9歳以上(4日間参加できる)
場所:展示ホール 受講料:1,000円 講師:川口少年少女ミュージカル団講師陣
募集人数:30人(先着順) 申し込み・問い合わせ:リリア・事業課 ☎048-258-2000

リリア音楽ホールで 過ごす午後ひととき

リリア・アフタヌーンコンサート

各回音楽ホール 14:00開演 全席指定1,000円
第2回 9/13(金) 第3回 10/6(木)

リリア“演劇体験”ワークショップ参加者募集!

日時:9/15(木)・22(木) 19:00～21:30、10/1(土)・2(日) 13:00～17:00
場所:催し広場 受講料:一般3,000円 学生(中学生以上)2,000円 講師:吉田真秀
募集人数:25人(先着順) 申し込み・問い合わせ:リリア・事業課 ☎048-258-2000

大谷康子(ヴァイオリン) & 藤井一興(ピアノ)

30歳の愛語ピットロ・グアルネリで奏でる

ツィゴネッロ

〈プログラム〉クライスラー:愛の喜び ほか

金子三勇士(ピアノ)

Miyuji plays Liszt

〈プログラム〉リスト:スペイン狂詩曲 ほか

松竹大歌舞伎

一、雨の五郎 長明囃子連中
二、義経千本桜 二幕 下村茶店の場
同 釣瓶鉾の場
◎主な出演者 片岡 仁左衛門、片岡 秀太郎
片岡 孝太郎、片岡 愛之助
坂東 竹三郎、板東 新車
市川 高麗蔵、坂東 彌十郎
全席指定 S席 6,000円 A席 5,000円 B席 3,000円 シルバー(65歳以上):各席種1,000円引き

リリア“ミュージカル体験”ワークショップ参加者募集!

日時:9/15(木)・22(木) 19:00～21:30、10/1(土)・2(日) 13:00～17:00
場所:催し広場 受講料:一般3,000円 学生(中学生以上)2,000円 講師:吉田真秀
募集人数:25人(先着順) 申し込み・問い合わせ:リリア・事業課 ☎048-258-2000

NHK総合テレビ「歌うコンシェルジュ」に出演中!

秦 万里子 コンサート with 川口コーラス隊 リバーマウス

ゲスト:モト冬樹 全席指定3,000円

かわぐち音楽の夜2011

プラスフェスタ2011 11/6(日) 13:00～15:00
わたしのクラシック・ミニステージ 11/6(日) 14:00～18:00 音楽ホール
入場無料(先着600人、未就学児の入場不可)
〈コンサート出演者募集!〉ピアノ・ヴァイオリン・声楽等クラシック音楽の演奏者を募集します。(PAを使用しないもの) 詳しくはリリアホームページをご覧ください。 問い合わせ:リリア・事業課 ☎048-258-2000

メインホール 9/24(土) 15:00

浮ヶ谷孝夫指揮日本フィルハーモニー交響楽団特別演奏会

ピアノ:ヴァレンティナー・イゴシナ 〈プログラム〉ドヴォルザーク:交響曲第8番 ほか
全席指定 S席 6,000円 A席 5,000円 B席 3,000円

ストリートライブ in リリア 11/6(日) 15:00～19:00
催し広場(リリア1F)
ストリートミュージシャンによるライブステージ

メインホール 10/2(日) 14:00

浮ヶ谷孝夫指揮日本フィルハーモニー交響楽団特別演奏会

ピアノ:ヴァレンティナー・イゴシナ 〈プログラム〉ドヴォルザーク:交響曲第8番 ほか
全席指定 S席 6,000円 A席 5,000円 B席 3,000円

うたごえカフェ盛人inリリア 11/6(日) 12:00～16:00
ネルソンス広場(リリア2Fアトリウム)
懐かしの歌声喫茶をリリアで開催

メインホール 10/12(水) 19:00

浮ヶ谷孝夫指揮日本フィルハーモニー交響楽団特別演奏会

ピアノ:ヴァレンティナー・イゴシナ 〈プログラム〉ドヴォルザーク:交響曲第8番 ほか
全席指定 S席 6,000円 A席 5,000円 B席 3,000円

音楽のびっくり箱 11/6(日) 11:00～15:00
並木元町公園(アトリア周辺)
音楽とアート展示とワークショップ

リリアでは、ホールをご利用の個人・地域団体が実施する文化活動に対して「文化活動助成金」制度を実施しています。詳細は、リリア・利用サービス係(☎048-258-2000)まで問い合わせください。(リリアのホームページにも掲載しています。)

国際交流 INTERNATIONAL EXCHANGE

異文化理解サロンー中国文化漫歩ー

「春節のお祝い」をはじめ、中国文化を紹介します。異文化理解・交流を身近に体験してみませんか

日時:8月6日(土) 13:30～15:40
場所:かわぐち市民パートナーズステーション 会議室1
川口1-1-1 キュボ・ラ本館棟M4階

対象と定員:市内在住・在勤・在学で50人 参加費:無料
申込方法:7月8日(金)9:30から、次の①～④を記入し電話、FAX、E-mail、窓口で先着順に受け付けます。
①名前 ②郵便番号と住所 ③国籍 ④電話番号

申込受付:かわぐち市民パートナーズステーション 国際化担当
☎048-227-7633 ㊚048-226-7718 E-mail: 070.11020@city.kawaguchi.lg.jp

Place: Meeting Room 1 in Kawaguchi Citizens Partnership Station
Address: M4F Cupola Building, Kawaguchi 1-1-1, Kawaguchi-shi
Participants and Fixed Number: People who live, work or study in Kawaguchi city: 50 persons
Charge: Free
Application Procedure: Applications will be accepted in order of arrival by Telephone, Fax, Email or Reception desk from 9:30 on July 8, 2011 (Friday). Please apply with the following information.
①Name ②Postcode and Address ③Nationality ④Telephone number
Application Reception: International Affairs Office, Kawaguchi Citizens Partnership Station
Tel: 048-227-7633 Fax: 048-226-7718 E-mail: 070.11020@city.kawaguchi.lg.jp

日本語を母語としない子どもと保護者の高校進学ガイダンス2011

日時:7月10日(日) 13:30～16:30(受付13:00～)
場所:大宮ソニクシティ4階 市民ホール (JR大宮駅西口徒歩5分)
対象と定員:市内在住・在勤・在学で外国人20人、日本人5人 参加費:無料
申込方法:7月7日(木)まで次の①～⑤を記入し、FAXかE-mailで(財)埼玉県国際交流協会へ申し込んでください。
①名前 ②学年 ③出身国 ④通訳が必要か(通訳言語)
⑤一緒に来る人の数

☎048-833-2992 ㊚048-833-3291 E-mail: sia@sia1.jp URL: http://www.sia1.jp/

川口オート 7月開催日程

3回まで 山陽場外「G I 平成チャンピオンカップ」
4回➡6回 船橋場外
7回➡10回 飯塚場外
11回➡13回 川口自場
14回➡18回 浜松場外「G I 開場記念ゴールデンレース」
23回➡26回 川口自場

問い合わせ:川口オートレース場 ☎048-251-4376 ㊚048-257-0200

ポートレース戸田 7月開催日程

3回まで 戸田自場「東日本大震災 被災地支援競走 第7回JCN埼玉杯」
4回➡5回 場外発売「東日本大震災 被災地支援競走 G1浜名湖賞58周年記念」
6回➡10回 戸田自場「第6回日刊ゲンダイ杯」
13回➡18回 戸田自場「第11回テレ玉杯」
場外発売(併売)「SG第16回オーシャンカップ」
21回➡25回 戸田自場「アサヒスーパーバードライカップ」
29回➡8/2 戸田自場「スポーツ報知サマーカップ」

問い合わせ:ポートレース戸田 ☎048-441-7711

子育て支援事業

みんなであそぼう

年齢に応じた楽しいあそびを親子で楽しみましょう。
対象…おむね1歳(歩行完了児)～3歳の幼児と保護者
持ち物…上ばき・手ふきタオル・着替え・ビニール袋
 ※飲み物は各自でご用意ください。(お茶またはさ湯)
 ※水着(プール用の紙パンツ)をお持ちください。

場 所	月	1歳児(15組)	2～3歳児(15組)	時 間
保南青木保育所	8月	4日(木)・24日(水) おもちゃをつくろう・水遊び	3日(水)・25日(木) おもちゃをつくろう・水遊び	9:30
保戸塚西保育所	8月	4日(木)・24日(水) おもちゃをつくろう・水遊び	3日(水)・25日(木) おもちゃをつくろう・水遊び	11:00

●参加申し込みは1カ月1回となります。

申し込み・問い合わせ

南青木保育所 ☎048-251-7249 (受付時間 月～金曜日13:00～16:00)
 戸塚西保育所 ☎048-298-4952 (受付開始 7月5日(火)から)

園庭開放

園庭開放はお休みです。
 ※7～9月の園庭開放は、お休みします。

育児相談

日時…毎週月～金曜日 13:00～16:00
場所…南青木保育所 ☎048-251-7261
 戸塚西保育所 ☎048-295-0930

※次の場所でも「子育てで親子の交流の場の提供」「子育てに関する相談」「子育てで情報の提供」を毎日実施しています。また、講座などのイベントもあります。詳細は各保育園に問い合わせください。

- 川口駅前保育園(川口1-1-1 キュボラ8F) ☎048-222-6011
- 川口こども園「のびのび」(安行領根岸1291) ☎048-286-0069
- アスク東川口保育園(戸塚4-21-1) ☎048-298-0083
- フォーマザー保育園(東川口3-2-29) ☎048-291-2713
- 汽車ぽっぽ保育園「ぽけっと」(東川口6-8-18) ☎048-229-6017

子育てサポートプラザ

①父と子のつどいの広場

休日につどいの広場をお父さんと子どもが利用できます。
日時…7月2日(土) 10:00～12:00(時間内出入り自由)
対象…就学前の子どもと父親
 ※事前申し込みの必要はありませんので、当日は直接来所ください。

②子育てミニ講座

「子どもの心の発達としつけ」
日時…7月12日(火) 10:00～11:30
対象…0～1歳の子どもと保護者30組(先着順)
申し込み…7月5日(火) 9時から

③子育てミニ講座

「子どものアレルギー」
日時…7月28日(木) 10:00～11:30
対象…0～2歳の子どもと保護者25組(先着順)
申し込み…7月21日(木) 9時から



②、③は電話またはFAX、来所で受け付け
 出席者氏名、電話番号、子どもの名前と年齢をお知らせください。
場所…いずれも子育てサポートプラザ
問い合わせ…子育て支援課または子育てサポートプラザ
 ☎048-250-1221 ㊟048-250-1643

前川第6公園・南平児童交通公園

公園には子どもたちを見守り、遊び相手にもなってくれるプレイリーダーがいます。
 プレイリーダーがいる日は、火・水・木・土曜日の10:00～17:00です。
 プレイリーダーがいる日には、こま、竹ぼっくり、手押し車や砂場あそび道具などを自由に借りることができます。
 土曜日の13:30からは、工作などで遊べます。(工作などの詳しい情報は、毎月のチラシに掲載していますので、ホームページをご覧ください。)

【幼児向け事業】

前川第6公園「お話し会」

内容…絵本の読み聞かせ・手遊びなど
日時…土曜日14:30～(月2・3回実施)

南平児童交通公園「あそぼうよ」

内容…親子で楽しめる工作など
日時…第1水曜日11:00～

「すくすくタイム」内容・日時は下記のとおり
 7月12日(火) 11:00～ 「水あそび」
 9月27日(火) 11:00～ 「すくすくショッピング」
 10月29日(土) 時間未定 「パパとあそび ミニうどんがいかい」
 11月29日(火) 11:00～ 「おちばのプール」
 12月13日(火) 11:00～ 「クリスマス会」
 1月24日(火) 11:00～ 「まめまき」
 2月14日(火) 11:00～ 「おひなさま」
 3月13日(火) 11:00～ 「おわかれお話し会」

問い合わせ…子育て支援課支援係 ☎048-258-1114



親子ふれあい体験保育

在宅で子育てをしているかた、お子さんと一緒に保育所へ来てみませんか?
 保育所の子どもたちと遊びましょう!
期日…7月14日(木)・8月18日(木)
時間…9:30～11:00
対象…市内在住、1歳から3歳のお子さんと保護者 **持ち物**…上ばき
申し込み・問い合わせ…各保育所(園)〈実施日の一週間前まで〉
受付時間…10:00～15:00

かわぐちファミリー・サポート・センター

「子育ての援助を受けたいかた」と「子育ての援助を行いたいかた」との地域助け合いの会員組織です。

援助内容…幼稚園・保育園・留守家庭児童館保育室への送迎、短時間の預かりなど(市内在住の生後6カ月以上～小学3年生対象の援助)
援助活動費…1時間700円～

サービス利用者説明会(子育ての援助を受けたいかた)

7月8日(金) 10:30～11:30 青木会館3階大会議室
サポーター説明会・講習会(子育ての援助を行いたいかた)
 7月27日(水) 13:15～16:15
 青木会館3階大会議室

※援助をしてももらうこともあるが援助も行えるというかたも対象です。

申し込み…要予約 電話受付

問い合わせ…子育て支援課またはかわぐちファミリー・サポート・センター
 ☎048-252-3388(月～金曜日の祝日を除く9:00～17:00)

公開おやこの遊びひろば

子ども連れでくつろげるフリースペースです。すべり台、積み木、ままごとセットなどおもちゃがたくさんあります。遊び場・子育て相談・情報交換の場としてご利用ください。ちょっと先輩ママの保育士がお待ちしています。

会 場	基本開催曜日	7月の開催日	開催時間
中央ふれあい館	火・木	5・7・12・14・19・21・26・28	9:00～12:00
栄町公民館	火・木	5・7・12・14・21・26・28	9:00～12:00(火曜) 13:30～16:30(木曜)
西公民館	火・木	5・7・12・21・26・28	
横曽根公民館	火・木	5・7・12・14・21・26・28	
西川口公民館	金	1・8・15・22・29	
並木公民館	火	5・12・26	
朝日公民館	火・木	5・7・14・21・26・28	
朝日東公民館	木	7・14・21・28	
南平公民館	木・金	11・7・8・14・15・21・22・28・29	
領家公民館	火	5・12・26	
青木公民館	土・日	2・3・9・10・16・17・23・24・30・31	
青木東公民館	火・金	1・5・8・12・15・22・26・29	
上青木公民館	火・水・木	2・5・6・7・9・12・13・14・20・26・27・28	
前川公民館	水・金	1・6・8・13・15・20・22・27・29	
前川南公民館	火・水	5・6・12・13・20・26・27	
芝公民館	水	6・13・20	
芝南公民館	水・金	1・6・8・13・15・20・22・27・29	9:00～12:00
芝西公民館	木・金	1・7・8・14・15・21・22・28・29	
芝北公民館	金・土	1・2・8・9・15・16・22・23・29	
芝園公民館	火・金	1・5・8・12・15・22・26	
芝富士公民館	水・木	6・7・13・14・20・21・27・28	
根岸公民館	木・土	2・7・9・14・16・21・23・28・30	
神根公民館	水・金	1・6・8・13・15・20・22・29	
神根東公民館	火・木	5・7・12・14・21・26・28	
神根西公民館	木	7・14・21・28	
戸塚公民館	水・金	1・6・8・13・15・20・22・27・29	
戸塚西公民館	木・金	1・7・14・15・21・22・28・29	
安行公民館	火・金	1・5・8・12・22・26・29	
安行東公民館	水・土	2・6・9・13・16・20・23・27・30	
新郷公民館	火・金	5・8・12・15・22・26・29	
新郷南公民館	木・土	2・7・9・14・16・21・23・28	
南平公民館元郷分館	水	6・13・27	
安行青少年センター	月・水・木	4・6・11・14・18・21・25・27・28	13:00～16:00
芝市民ホール	金	1・8・15・22・29	
並木保育所2階(旧並木公民館)	月・水・木	1・4・6・7・11・13・14・20・21・25・27・28	

○会場によって実施日などが異なりますので、ご確認の上、ご来場ください。

○申し込みは不要です。時間内は出入り自由です。

○3歳までの子どもと保護者のかたが対象です。

※夏の節電対策のための施設休館(7～9月)により、該当日は「おやこの遊びひろば」もお休みとなります。ご迷惑をおかけいたしますが、ご理解・ご協力をお願いします。

問い合わせ…子育て支援課支援係 ☎048-258-1114

児童センター

■休所日:毎週火曜日・18日(祝)
★車で来所はご連絡ください

芝: ☎048-268-4308・FAX 048-268-4309

戸塚: ☎・FAX 048-294-7550

南平: ☎・FAX 048-223-7441

母子福祉センター: ☎048-223-7655

※児童センターでは、ほかにさまざまな行事を行っています。詳細はホームページをご覧ください。

芝児童センター

夏まつり 「芝児発〜ともだち列車〜」

日時…7月10日(日) 10:00~13:30
(模擬店は12:30まで)

終了後は片付けのため、一般利用はできません。

内容…実行委員がいろいろなコーナーを用意し、みなさんをお待ちしています。全員参加のゲーム大会もあります。

※前日の午後は準備のため、実行委員以外のかたは入館できません。

はくはぐランド・とことこランド

日時…7月20日(水)
はくはぐ=10:00~10:50
とことこ=11:00~11:50

内容…水あそびごっこを楽しみましょう、保健師のワンポイントアドバイス

対象…はくはぐ=0歳乳児と保護者
とことこ=1~3歳のお誕生日までの乳幼児と保護者

申し込み…7月13日(水)9:30から(電話可)

※申し込み人数によってはお断りする場合があります。

おやこのワンパクひろば

日時…7月2日(土)・15日(金)
9:30~12:00

内容…運動遊具で遊べます。

対象…未就学児とお父さん、お母さん

たなばたひろば

日時…7月6日(水)
10:30~12:00

内容…軽食をとりながら、七夕のお祝いします。

対象…3歳未満の親子

定員…20組(先着順)

申し込み…7月4日(月)まで

費用…100円

おもちゃ図書館

日時…7月8日(金)
10:00~12:00
(受付は11:30まで)

内容…ボランティアと一緒におもちゃで遊びましょう。(時間内は自由に入退室できます。)

対象…未就学児と保護者

ミニ観劇会「しらゆきひめ」

芝西中学校の総合文化部の生徒さんたちが演じてくれます。

日時…7月21日(木)
15:00~15:30
(受付14:45~14:55)

対象…幼児以上 定員…50人
申し込み…7月11日(月)9:30から(電話可)

科学遊び「アイスクリーム作り」

日時…7月22日(金)
15:00~16:00

対象…小学生以上

定員…20人 費用…50円

申し込み…7月15日(金)9:30から(電話可)

戸塚児童センター あすばる

サマーフェスティバル 「手作りみこしで〜祭りだワッショイ〜」

日時…7月10日(日)
10:00~14:00(予定)

※前日は準備のため17:00閉館、当日は片付けのため17:00閉館

実行委員会:7月2日(土)・9日(土) 14:00~16:00

内容…みんなで一緒におみこしを担ぎましょう。みこしひろばや模擬店もあります。

※ボランティア募集中! パーティーの企画・準備をする中高生・大学生・地域のかた。申し込みは、あすばるまで。

親子で遊ぼう

日時…7月4日(月)
ぴよぴよDay=10:00~10:45
にこにこDay=11:10~11:55

対象…ぴよぴよDay=0歳乳児(首の据わった)と保護者

対象…にこにこDay=1~2歳の乳幼児と保護者

内容…ジャージャーお水あそびごっこ

申し込み…前日まで(電話可)

※人数によっては申し込みをお断りする場合があります。

ツイズひろば

日時…7月15日(金)
10:30~11:30

内容…双子さんのママがリフレッシュ! 保健師さんに相談ができます。

対象…0~3歳の乳幼児と保護者

定員…15組(先着順)

申し込み…7月6日(水)10:00から(電話可)

クッキング 「サラダうどんを作らしよう」

日時…7月16日(土)
時間・対象…10:00~11:30=3歳以上の未就学児と保護者(15組)

12:00~13:30=小学生以上(20人)

費用…100円

申し込み…7月2日(土)10:00から(電話可)

お話しボランティアによる「親子で楽しむ絵本とわらべうた」ととけごうのへや」

日程…7月11日(月)
時間・対象…10:30~11:00=2歳未満の乳幼児と保護者(15組)

11:15~11:45=2歳以上の幼児と保護者(15組)
申し込み…電話可

おりがみの日

日時…7月14日(木)
15:30~16:30

内容…おりがみで遊ぼう「さかなつり」

対象…3歳以上の未就学児と保護者

申し込み…電話可

絵手紙教室〜夏を描こう〜

日時…7月28日(木)
13:30~15:30

対象…小学生(幼児は保護者同伴)

定員…20人

申し込み…前日まで(電話可)

南平児童センター

南平児童センター 夏まつり

日時…7月10日(日)
10:00~14:00

内容…模擬店、ゲームコーナー、ステージ発表など。みんなで楽しみましょう!

その他…前日は夏まつり準備のため、一般利用はできません。

※土足禁止になります。靴を入れる袋をご用意ください。

なかよしキッズ

日時…7月13日(水)
10:00~11:00

内容…小麦粉ねんどで遊ぼう!

対象…満2~4歳の幼児と保護者

定員…40組(先着順)

持ち物…上ばき(親子とも)、タオル、飲み物

申し込み…7月6日(水)10:00から(電話可)

※親子ともに動きやすい服装で参加ください。

おはなし会

日時…7月16日(土)
15:00~15:30

内容…『とむとむ』による楽しいおはなし、パネルシアター、おりがみ工作を行います。

対象…幼児以上(幼児は保護者同伴)

虹のこびんをつくろう!

日時…7月23日(土)
10:30~11:30

内容…砂に色をつけて、虹色のこびんを作ります。

対象…小学生 定員…20人(先着順)

費用…100円

申し込み…7月15日(金)10:00から(電話可)

プラバン工作

日時…7月24日(日)

10:30~11:30

内容…プラバンでオリジナルキーホルダーを作ります。

対象…小学生

定員…20人(先着順)

費用…100円

申し込み…7月16日(土)10:00から(電話可)

にこにこ赤ちゃん広場

日時…7月25日(月)

10:00~11:40

ベビー(0歳)10:15~10:55

キッズ(1歳)11:00~11:40

内容…保健師がいますので、赤ちゃんの相談・計測もできます。(計測はベビー対象となり、10:00~10:15の間です)

ワンポイント講座…「がん検診のお話し(保健師)」

対象…2歳未満の乳幼児と保護者(ベビー、キッズの参加時間が異なりますのでご確認ください。)

※当日、保健師による骨密度チェックを行います。申し込み(7月1日(金)から先着40人)が必要となります。詳細は南平保健ステーションへお問い合わせください。(☎048-225-2724)

子ども陶芸教室(3回シリーズ)

日時…7月27日(水)・8月17日(水)・24日(水)

各回とも10:00~12:00

内容…本格的な陶芸で、自分だけのオリジナル作品を作ります。

対象…小学生

定員…20人(先着順)

費用…300円(初回に持参)

持ち物…上ばき、タオル、飲み物

申し込み…7月17日(日)10:00から来館申し込みのみ(電話不可)

※全回参加できるかたに限りです。

キラキラ万華鏡をつくろう

日時…8月1日(月)10:30~11:30

内容…ペットボトルを使った万華鏡を作ります。

対象…小学生

定員…20人(先着順)

費用…100円

申し込み…7月22日(金)10:00から(電話可)

母子福祉センター

夏休み子ども工作教室

日時…7月31日(日)
13:00~15:00

内容…「トコトコ動くおさんぼてんと虫」を作って遊ぼう。

対象…母子家庭と父子家庭の子どもと保護者

定員…15人

費用…無料。材料は用意します。

教室のご案内

費用…無料 場所・申し込み…保健センター

教室名	日時	内容	講師	対象	申込締切(必着日)
両親教室	9月3日(土) Aコース9:00~11:25 Bコース10:40~13:05 Cコース13:30~15:55 *コースは選べません。	実習中心 「赤ちゃんの沐浴」 など	保健師	出産予定月 12月~平成24年2月の夫婦 定員:各コース36組	7月29日(金)
母親教室 (3日目の 実習のみの 参加もでき ます)	1日目 9月1日(木) 13:00~16:00	「妊娠の生理」 「妊娠中から産後の 過ごし方」	医師 保健師	出産予定月 12月~平成24年2月の妊婦 定員:48人 ※3日目は体を動かすので 主治医に相談の上、参加 してください。	7月29日(金)
	2日目 9月2日(金) 13:00~16:00	「妊産婦の栄養」 「赤ちゃんの育て方」	栄養士 保健師		
	3日目(実習) 9月9日(金) 13:00~16:00	「お産の経過と妊婦 体操」 「赤ちゃんの沐浴」	助産師 保健師 など		
マタニティ ママの歯の 健康教室	9月20日(火) 13:00~15:40	「ママと赤ちゃんの 歯の健康教室」 歯科健診 ブラッシング指導	歯科医師 歯科衛生士	出産予定月 11月~平成24年3月の妊婦 定員:50人	7月29日(金)
離乳食 講習会	8月23日(火) Aコース10:00~11:10 Bコース11:15~12:25 *コースは選べません。	「離乳食初期の 進め方」のお話と 試食	栄養士 保健師	3月~5月生まれの乳児と その保護者 定員:各コース30組	7月15日(金)
かばさんの 歯の教室	7月29日(金) 9:45~12:30	むし歯の話 幼児食とおやつ 生活リズム ブラッシング指導	歯科医師 栄養士 保健師 歯科衛生士	平成22年12月~平成23年3 月に市の1歳6カ月歯科健康 診査を受診した幼児とその 保護者 定員:15組	7月8日(金)
さくらんぼ の会	7月26日(火) 10:00~11:30	多胎児を持つ家族や 多胎妊娠中のかた の交流	保健師 など	多胎児とその家族、多胎妊 娠中のかたとその家族 定員:20組(定員になり次第 締め切り)	7月11日(月) ~15日(金) 電話予約

★申し込み・問い合わせ…保健センター

保健センターへの申し込みは、はがきに「〇月〇〇教室希望」(母親教室3日目の実習のみ参加希望者は「実習のみ参加」と記入)と記入の上、参加者の氏名(ふりがな)・〒・住所・電話番号・出産予定日または子の名前・生年月日を記入し、郵送してください。申し込み多数の場合は抽選。先着順ではありません(さくらんぼの会を除く)。託児はありません。1つの教室につき、1枚のはがきで申し込んでください。



予防接種

問い合わせ…保健センター

日本脳炎予防接種

平成23年5月20日に予防接種関係の法令の一部が改正され、日本脳炎の予防接種の機会を逃したかたに対する特例措置が大きく変わりました。これにより、平成17年度から21年度までの積極的勧奨の差し控えにより接種の機会を逃してしまったかたについて、以下のとおり日本脳炎の予防接種を受けることができるようになりました。

- 対象者…平成7年6月1日~平成19年4月1日生まれのかた
- 接種可能期間…対象者が20歳未満の間
ただし、第2期に相当する接種は対象者が9歳以上20歳未満の間
- その他…本来の定期予防接種の間隔を参考に、なるべく近いスケジュールで行ってください
子どもの接種歴をご確認の上、必要な接種を受けてください
※通知がなくても対象者であれば接種は受けられます。

学校行事などで海外へ行かれる 高校2年生相当の年齢のかた

平成23年5月20日に予防接種関係の法令の一部が改正され、修学旅行や研修などの学校行事で海外へ行くために接種を受ける必要がある高校2年生相当のかたも、麻しん風しん混合接種(MR)第4期の対象になりました。

- 対象者…平成23年度に高校2年生相当の年齢のかた
※修学旅行や研修などの学校行事で海外へ行くために接種を受ける必要があるかた以外は、高校3年生相当の年齢時に接種してください。

●接種可能期間…平成23年5月20日~

平成24年3月31日

※高校2年生相当のかたが第4期として麻しん風しん混合ワクチンを接種することができるのは今年度中のみです。

東日本大震災の影響で定期予防接種 の対象期間を過ぎてしまったかた

平成23年5月20日に予防接種関係の法令の一部が改正され、東日本大震災の発生によりやむを得ず定期の予防接種の対象期間を過ぎてしまったかたの接種について、平成23年3月11日から平成23年8月31日までは定期の予防接種として取り扱われるようになりました。

該当されるかたは保健センターへご連絡ください。

●対象者…東日本大震災の影響によりやむを得ず 接種期間を過ぎてしまったかた

※具体的には、被災地域に住居登録があり川口市へ避難しているかたや、川口市に住居登録があり被災地域に震災当時滞在していたかたなどが対象になります。

●接種可能期間…平成23年3月11日~8月31日

子宮頸がん予防ワクチン

厚生労働省からの勧告により、ワクチンの供給量を踏まえ、高校2年生相当(平成6年4月2日生まれ~平成7年4月1日生まれ)のかたへの接種を優先しています。それ以外の年齢のかたの接種は、必要な供給量が確保された段階で可能になる予定です。新しい情報は広報かわぐちや市ホームページでお知らせします。

問い合わせ…保健センター

保健センター

〒332-0026 南町1-9-20

☎048-256-2022 FAX 048-256-2023

■神根保健ステーション 〒333-0835 道合1421
☎FAX 048-297-8300

■芝保健ステーション 〒333-0865 伊刈20
☎FAX 048-264-3506

■新郷保健ステーション 〒334-0073 赤井1055
☎FAX 048-280-1725

■南平保健ステーション 〒332-0006 末広3-7-21
☎FAX 048-225-2724

■戸塚保健ステーション 〒333-0811 戸塚4552
☎FAX 048-298-0271

埼玉こどもを虐待から 守る会の電話相談

☎048-835-2699

月~金曜日(祝日を除く) 10:00~16:00

もしもし健康相談

(乳幼児・妊婦・生活習慣病・その他)

☎048-251-9222 月~金曜日(祝日を除く)
13:00~16:00

妊婦健康診査

~委託外医療機関における

妊婦健康診査の助成~

委託契約をしていない医療機関で受けた妊婦健診費用の一部を助成しています。未使用の受診票・助成券および医療機関の領収書、母子健康手帳、健診結果記録、印鑑、および振込先口座の通帳の写しを持って、出産後6カ月以内に保健センターに申請してください。詳細は市ホームページでお知らせしています。郵送での申請も可能です。

※県外の医療機関で受診するかたは、必ず受診前に、委託医療機関かどうか、保健センターへ問い合わせてください。

問い合わせ…保健センター

今月の献血

期日	時間	場所
7月15日(金)	10:00~12:00	朝日公民館
	13:30~15:30	安行公民館
7月26日(火)	10:00~12:00	北スポーツセンター
	13:30~15:30	新郷スポーツセンター
7月29日(金)	10:00~15:30	青木公民館
8月2日(火)	9:30~12:00	川口市消防本部

※川口駅献血ルームでは毎日献血を受け付けています。
(10:00~17:30 年末年始を除く)

川口駅献血ルームの問い合わせ…☎0120-353-611

子どもの健康診査・相談

個人通知でお知らせします。詳細は通知をご覧ください。届いていない場合はご連絡ください。

7月の対象者 (受診票がないと受けられません)

	対象	方法
3・4カ月児	平成23年4月生まれ	委託医療機関
10カ月児	平成22年9月生まれ	集団(相談)
1歳6カ月児	平成22年1月生まれ	委託医療機関
// 歯科	//	委託歯科医療機関
3歳児	平成20年1月生まれ	集団健診

乳幼児の健康診査は母子保健法に基づき実施しています。子どもの発育発達の確認、疾病や異常などの予防や早期発見など、子どもの健康管理に必要な内容です。特に3歳児健康診査は幼児期の総合的な健診として大切な機会です。医師、歯科医師、歯科衛生士、臨床心理士、栄養士、保育士、保健師、看護師など専門スタッフが実施しています。ぜひ受診し、成長の記録を母子健康手帳に残しましょう。

幼児相談

日時・場所…7月26日(火)
9:30~10:30 戸塚スポーツセンター
8月5日(金)・19日(金)
9:00~10:00 保健センター

対象…1~6歳の幼児
内容…言葉・発育・発達などの相談
申し込み…保健センター(予約制)

妊産婦・新生児訪問

保健センターでは、妊産婦や新生児の家庭を、保健師や助産師が訪問しています。出生連絡票は、出産後、早めに保健センターに提出してください。
問い合わせ…保健センター

39(Thank You)ヘルスチェック

39歳以下のかたの健康チェックを実施します。ご自身の健康管理にぜひお役立てください。(医師による診察はありません)
日時…9月9日(金)午前
場所…上青木公民館
費用…無料
対象…健診を受ける機会のない39歳以下の市民(昭和47年4月2日以降に生まれたかた)※参加は年度1回です
内容…骨密度測定、簡易血糖検査、身長・体重・体脂肪・腹囲測定、検尿、血圧測定、保健師・栄養士・歯科衛生士による健康相談など
定員…30人程度(申込順)
申し込み・問い合わせ…保健センター
7月11日(月)9:00から受け付け

成人健康相談

期日	受付時間	場所	追加の相談
毎週月曜日(祝日を除く)	9:30~10:30	保健センター	栄養(7月25日)(8月15日)
7月1日(金)	9:30~10:30	上青木公民館	栄養・介護
7月14日(木)	9:30~10:30	新郷公民館	栄養・歯科・介護
7月21日(木)	9:30~10:30	芝富士公民館	栄養・歯科・介護
7月28日(木)	9:30~10:30	神根公民館	栄養・歯科・リハ
8月10日(水)	9:30~10:30	並木公民館	栄養・歯科
8月12日(金)	9:30~10:30	安行スポーツセンター	栄養・リハ・介護
8月25日(木)	9:30~10:30	芝西公民館	栄養・介護

※受付時間内に、直接会場にお越しください
対象…市民で、健康について相談のあるかた
内容…血圧測定、検尿、体重・体脂肪(素形で測定)・腹囲測定、各種健康相談(栄養:栄養士による相談、歯科:歯科衛生士による相談、リハ:理学療法士によるリハビリ相談、介護:地域包括支援センター職員による相談も実施)

持ち物…健康手帳(持っているかたのみ)
問い合わせ…保健センター

“お父さんのための”親と子の食育講座

～夏休みの自由研究に最適です～

日時	内容	講師	持ち物
8月9日(火) 9:30 13:30	-食事と健康の関係 ～からだが好きお食事を一緒に作って食べよう～ -健康的な生活習慣 ～いつでもどこでも簡単体操～	栄養士 保健師	筆記用具 ふせん エプロン 三角巾 ハンドタオルなど

※持ち物は参加人数分持参してください
対象…父親または母親(両親でも可)と小学生の児童

定員…12組(先着順) ※7月19日(火)から受け付け **費用**…無料
場所・申し込み…保健センター

食育教室

～親子で作ろう。野菜を使ったおいしいおやつ～

日時…8月3日(水)13:00~15:30
内容…親子で楽しくおやつを作ってみながら食べよう
見直そう食事や生活リズム

対象…平成17年4月~平成18年3月生まれの子どもとその保護者(定員20組)
費用…無料 **場所**…保健センター
申し込み…はがきに「8月食育教室希望」と明記の上、保護者と子の氏名(ふりがな)・〒・住所・TEL、子の生年月日を記入して保健センターへ郵送
7月15日(金)必着(申し込み多数の場合は抽選)

こころの健康相談

日時…7月12日(火)・19日(火)・26日(火)午後(予約制)
内容…心の悩みや病気、社会復帰、ひきこもりなどの相談
費用…無料
担当…精神保健福祉士・保健師
場所・申し込み…保健センター

第25回こころの健康講座

やさしい統合失調症の話
～症状の理解と対応について～
統合失調症とは。大切な薬の話。周囲の人は何ができるかなど
日時…9月3日(土)14:00~16:00
(受け付け13:30~14:00)

講師…埼玉協同病院 副院長 雪田慎二医師
場所…新郷公民館(視聴覚ホール)
対象…精神保健福祉に関心のあるかた
費用…無料

定員…100人程度(申し込み不要)受付時間内に直接会場にお越しください
※当日は手話通訳がつきます
※駐車場に限りがあるため、公共交通機関をご利用ください

統合失調症家族教室

～あせらず・のんびり・ゆっくりと～
病気のことや薬のこと・家族の対応など一緒に学びませんか

日時	内容	講師	会場
8月26日(金) 13:30~15:30	本人・家族の声 ～体験談から学ぶ～	当事者 家族のかた	新郷公民館 講座室1
9月3日(土) 14:00~16:00	やさしい統合失調症の話 (第25回こころの健康講座同時開催)	埼玉協同病院 雪田慎二医師	新郷公民館 視聴覚ホール
9月6日(火) 13:30~15:30	回復に役立つ情報 ～医療制度・福祉サービスの活用法～	精神保健福祉士 保健師	新郷公民館 講座室1

対象…市内在住で統合失調症の患者を持つ家族のかた
費用…無料 **定員**…30人(先着順)
申し込み…保健センター

がん検診推進事業

今年度、子宮頸がん検診、乳がんセット検診および大腸がん検診を受診する場合、自己負担金が免除となるクーポン券を市に住民登録がある下記の年齢のかたへ郵送します。クーポン券および検診手帳を検診対象者へ送付するのは子宮頸がん検診・乳がんセット検診は7月中、大腸がん検診は7月以降の予定です。送付前に受診する場合は、検診実施機関の窓口へ申し出てください。また、自己負担金を既に支払っているかたは保健センターへご連絡ください。
なお、領収書が必要となりますので、紛失しないようご注意ください。受診の際は本人確認ができる保険証などを必ずお持ちください。

5月6日~6月14日に乳がんセット検診を申し込まなかった下記対象者のかたは、視触診のみの検診は受けずに通知をお待ちください。

子宮頸がん検診		乳がん(視触診+マンモグラフィ)セット検診 大腸がん(男女とも対象)検診	
年齢	生年月日	年齢	生年月日
20歳	平成2.4.2~平成3.4.1	40歳	昭和45.4.2~昭和46.4.1
25歳	昭和60.4.2~昭和61.4.1	45歳	昭和40.4.2~昭和41.4.1
30歳	昭和55.4.2~昭和56.4.1	50歳	昭和35.4.2~昭和36.4.1
35歳	昭和50.4.2~昭和51.4.1	55歳	昭和30.4.2~昭和31.4.1
40歳	昭和45.4.2~昭和46.4.1	60歳	昭和25.4.2~昭和26.4.1



熱中症に気をつけましょう

夏になると「熱中症」を起こす人が増加します。

特に高齢者は

- ・汗が出にくく、体温を調整する力が弱い
- ・のどの渇きを感じにくく、また夜間の頻尿を心配して水分補給が少なくなりやすいという特徴から熱中症を起こしやすいので、注意が必要です。熱中症は予防法を知っていれば、防ぐことができます。

～熱中症の予防～

◎気温・気候に注意

前日より急に気温が上がったときや湿度が高く蒸し暑い日は要注意。室内ではエアコンや扇風機を上手に利用し、外出時は炎天下を避け、できるだけ日陰を歩くようにします。日傘や帽子、通気性のある衣服を身につけましょう。



◎こまめな水分補給

のどの渇きを感じなくても、こまめに水分(水やスポーツドリンクなど)・塩分をとりましょう。アルコールやカフェインを多く含む飲み物は利尿作用があるため水分補給には適していません。寝ている間にも熱中症を起こすことがあるので、寝る前にコップ1杯の水を飲むと予防になります。

◎体調を整える

睡眠不足や風邪気味など体調がすぐれないときは、暑い日中の外出や運動は避けましょう。日頃から生活リズムに気をつけ、無理せず暑さに慣れていきましょう。



「総胆管結石」

川口市立医療センター
内科

医師 尾上 雅彦



総胆管内に直接できた結石や、胆嚢内にできた結石が胆嚢管を通り総胆管内に落ちた結石を「総胆管結石」といいます。肝臓でつくられた胆汁は肝臓内に木の枝のように走る胆管に流れていきます。胆管は1本の幹となり総胆管という管となって、胆汁は十二指腸にある乳頭より排出されます。一部は総胆管の途中から胆嚢管という枝が出ていて胆嚢という袋に流れます。その過程で胆汁内のコレステロール濃度が高まったり、胆汁中に存在する細菌よりできたカルシウムにより結石ができます。結石自体は良性疾患であり放置しても問題ないことが多いです。

しかし、ひとたび胆嚢頸部・胆嚢管・総胆管内でつまと胆嚢炎・胆管炎という敗血症ショックへ移行する可能性がある病気になっていきます。ショックとなる時間は人それぞれで、ショックで直接救命センターに搬送される人や、胆嚢穿刺術直前に呼吸停止しかける人、穿刺直後にショック心腎不全になる人などが、最近いました。総胆管結石と診断されて数日たっても、ショックにならない人もいますが、ショック死する可能性を秘めていますので、胆石でも総胆管結石は、医学会的には診断されたら放置せず、しかるべき早くとり出すべしとなっています。ほとんどは内視鏡(胃カメラ)でとれます。胆嚢結石持ちで腹痛・高熱・黄疸となったかたは、早急に医療センターを受診してください。



「一走一走を大切に」

オートレース選手候補生 佐藤 摩弥 さん

時速150^{キロ}のドラマ、オートレース。佐藤さんは4年ぶりの女性オートレース選手を目指す選手候補生だ。

初めてバイクに乗ったのは6歳のとき。モトクロスが趣味の父親や兄と一緒にバイクに乗った。「記憶はないのですが、バイクでカラスを追いかけて回して遊んでいたようです」と笑う。休日になると朝から夕方までモトクロスの練習に明け暮れるほどバイクに夢中に。小学6年生からは日本の大会に出場するようになり、年10戦で争う中学生クラスでは年間チャンピオンの座をつかんだ。

将来はバイクに乗る仕事をしたいという夢を持っていた佐藤さん。ある日、父親に連れられ川口オートレース場へ。新たな世界に触れ、高校に入るころには「オートレーサーになりたい」という具体的な夢を描くようになる。

そして、昨年行われたオートレース選手養成所に入るための選抜試験では、約50倍の難関を突破して見事合格。夢を叶えるために高校を中途退学し、養成所初の女性合格者

2人のうちの1人となった。一瞬の気の緩みが大きな事故につながるため、養成所の規律は厳しい。入所時は髪を短くするよう言われていたが思い切って丸刈りに。「私が勝てないことで女性には無理だとは絶対に言われたくない」という気持ちもあつた。決意したのは「技術を磨いてとにかく速く走る」ということ。一走一走を大切に、初めて挑むエンジンの整備も含め訓練を積んできた。間もなく選手養成所を卒業し、7月11日に川口オートレース場でデビュー予定だ。

徐々にプレッシャーも高まってきたが「1着を取って賞金で家族を温泉に連れて行きたい」と意気込みを語る。今までお世話になった人たちへの感謝の気持ちを胸に、愛車セリーナ号とともに自分の限界に挑む。(後)



文芸

短歌

金子富美子 選

傷あとを浸してをりぬ露天風呂霧にかくれて
郭公の鳴く 安行領根岸 菅野 孝仁

春の夜の鏡のおぼろに亡きははの仕種に耳を
洗い居るなり 芝新町 荒木 信子

二週間家をあげれば吹く風のすでに初夏へと
変わっておれり 安行原 高橋 方子

俳句

山崎 十生 選

信玄の隠し湯いくつぱくらめ 本町2 大畑 光弘

欠点も素直にみとめ心太 源左衛門新田 佐藤 都

ふあふあと風の匂ひの青葉かな 領家2 矢作 恵

節電は母のやさし、団扇風 榛松 小山 鈴子

信濃路を白くいるどる花林檎 幸町3 石井くみ子

川柳

新井 愁思 選

短冊へ平和の二字を謹書する 飯塚2 川瀬伊津子

冗談の中の本性見え隠れ 安行領家 原沢かね子

定年の切り捨てはない農と家事 東川口2 星野 直康

投稿されるかたへ はがきに〒住所・氏名・
電話番号・部門を明記の上、1人3首(句)
以内を毎月月末までに広報課文芸係へ。漢
字にはふりがなを、投稿は1人1枚1部門
のみとし、重複投稿は、すべて無効とします。
作品は添削することがあります。

市長の ふれあい訪問

●今回の訪問先●

「スパイダー蓮浄院ボクシングジム」

ボクシング元日本フェザー級チャンピオンで、通算14度防衛の記録を持つスパイダー根本氏が会長となり、平成22年4月に芝新町に開設された「スパイダー蓮浄院ボクシングジム」。ボクサーの育成のみならず、夏休み期間中には、寺子屋ジムとして、勉強とともにボクシングを通じて子どもたちに痛みや思いやりを教え、人間教育にも力を入れる川口唯一のプロボクシングジムを岡村市長が訪問し、活動内容などを聞きました。



市長 みなさんこんにちは。7月に入り暑さが増してきましたが、節電に心がけ、過ごしやすい服装でこの夏を乗り切ってくださいたいと思います。さて、今月の市長のふれあい訪問は、「スパイダー蓮浄院ボクシングジム」のみなさんです。どうぞよろしくお願ひします。

会長の根本さんは、スパイダー根本として、フェザー級で日本チャンピオンを13回連続防衛し通算14回防衛しましたよね。

根本 はい。当時は、負けられない気持ちが強くて、いつもがけつぷち立たされている感じでした。

市長 いい思い出ですね。ところで、どのような経緯で川口にボクシングジムを設立されたのですか。

根本 このジムのオーナーである齋藤代表が埼玉県の教育委員会にジム設立の相談に行ったところ、当時草加市に勤務していた私が紹介を受け、平成22年4月に開設しました。



市長 齋藤代表はなぜジムを開設しようと思ったのですか。

齋藤 会社を経営していますが、スポーツで得た気力や体力などがあつたからこそ、今があるという思いがあります。そこで、スポーツを通じて地域の人のためになることをしたいと思いボクシングジムを開設しました。

夢を持ち、夢へ向って努力し、仲間を大切にし、先輩を敬う。ここでそうしたことを学んでいただければと考えています。

市長 プロを育成するボクシングジムは、市内でどれくらいあるのですか。

根本 市内はもちろん県南でも、このジムだけです。練習生は140人いますが、その内プロを目指

している練習生は30人くらいです。あとは幼児や小学生、そのほかに健康づくりで通う人、特に35歳以上の人が多いですね。

市長 ここは単なるボクシングジムではなく、川口さんが塾長となり、夏休みに子どもたちの学習教室を開いていると伺いましたが。

川口 はい。「夏休み学習教室&スパイダーナックル体験教室」を無料で開催します。ジムで夏休みの宿題などを2時間行い、1時間は運動をさせます。

市長 このジムの中で開くのですか。

川口 ジム内にマットを引き、長机を出して勉強します。指導は、教員のOBなどボランティアが行っています。

市長 何人くらい参加しますか。

根本 毎日20人から30人くらいでしょうか。子ども都合で出席できるようにしています。

市長 子どもたちの様子はどうですか。

川口 みな生き生きしています。一人で学習するより、つまずいたときに教えてくれる先生がいる、その都度わからないうところを解決できますから学習する力がつきます。

市長 勉強の後はボクシングになるのですか。

齋藤 勉強が終わると

すぐリングに入って大騒ぎです。ボクシングをやったことがない子どもがほとんどですが、動きを教えてあげれば、すぐ覚えてくれます。もちろん、リング以外で他人に拳を向けることは禁じています。

根本 ここに来た子どもたちには、今日ボクシングができること、ご飯を食べられることなど、日々の暮らしに感謝することの大切さを教えています。

市長 やはり日本人が本来持つ、公を大切に、迷惑をかける、感謝の気持ちを持つことを教えるのが教育の基本です。これからもボクシングを通じて教えてもらえたらと思います。

根本 はい。これからも頑張っていきたいと思ひます。

市長 今日はどうもありがとうございました。





●LEDを使った照明器具づくり

6月4日、科学館で開催されました。LEDについての話を聞いたあと、ラジオペンチやはんだごてを使い、環境にやさしい照明づくりにチャレンジしました。



●アトリアデビュー★絵の具であそぼう

6月18日、アトリアで開催。参加した子どもたちは、床に広げられた白い布に思い思いに色をつけ、自分の手や葉っぱなどをスタンプにしてカラフルな作品を仕上げました。



●親子ふれあいゴルフ教室

5月28日、6月4日・11日の全3回にわたって浮間ゴルフ場で開催。プロゴルフファアの指導のもと、ゴルフスイングやプレーのルール、エチケットなどを学び、最終回には親子で交互にボールを打つミニコンペを行いました。



●西川口街づくりキッチン

6月15日、西川口公民館で開催。地元商店主が講師となり、麦味噌風味冷やしサラダうどん、西川口新名物焼きシューマイを楽しみながら作りました。



●安行原の蛇造り（市無形民俗文化財）

5月24日、安行原蛇造り保存会のみなさんによって行われました。わらで編み上げた長さ10メートルもの大蛇をやぐらに安置し、百万遍の数珠を引き合い震災復興の願いも込めてこの1年の平和と繁栄を祈りました。



●鉄道模型展

6月12日から19日までグリーンセンターで開催され、来場者は、精巧に作られた鉄道の模型がジオラマの街のなかを走る姿に目を奪われていました。

7月 日曜・祝日当番医

Table with 3 columns: Date, Hospital Name, Phone Number. Includes entries for 7/3 (Sunday) with hospitals like 済生会川口総合病院 and キャメリアプラザ内クリニック.

Table with 3 columns: Date, Hospital Name, Phone Number. Includes entries for 7/10 (Sunday) with hospitals like 武南病院 and 石森内科小児科医院.

Table with 3 columns: Date, Hospital Name, Phone Number. Includes entries for 7/17 (Sunday) with hospitals like 東川口病院 and 小野医院.

Table with 3 columns: Date, Hospital Name, Phone Number. Includes entries for 7/18 (Holiday) with hospitals like 埼玉協同病院 and 新谷医院.

Table with 3 columns: Date, Hospital Name, Phone Number. Includes entries for 7/24 (Sunday) with hospitals like 益子病院 and 山内整形外科.

Table with 3 columns: Date, Hospital Name, Phone Number. Includes entries for 7/31 (Sunday) with hospitals like 安東病院 and 岩下医院.

Table with 3 columns: Date, Hospital Name, Phone Number. Includes entries for 8/7 (Sunday) with hospitals like 千葉外科内科病院 and 川口あおぞら眼科.

※理学診療科はリハビリテーション科で「リハ」、アレルギー科は「アレ」、リウマチ科は「リウ」と表示しています。
※診療時間は9時～17時、急性の病気に限り診療します。診療時間内に1時間の休憩時間があります。

◎当番医や診療科は、事情により変更することがあります。受診前には必ず当日の当番医に電話でご確認ください。
◎小児夜間救急診療のお問い合わせは、くれぐれもおかけ間違いのないようにお願いします。
◎当番医が変更になる場合など、最新の情報は、市ホームページに掲載されています。
◎「かかりつけ医」普段から安心して相談できて、病気に適切に対処してくれる、かかりつけ医を持ちましょう。

7月 小児夜間救急診療当番医

Table with 5 columns: Date, Day, Hospital Name, Address, Phone Number. Lists on-call hospitals for children's emergency care from 20:00-23:00, including 埼玉協同病院, 医療センター, and others.

◎小児夜間救急診療は、緊急を要する小児患者さんを応急的に診療するため、川口医師会・川口市立医療センター・済生会川口総合病院・埼玉協同病院の先生方のご協力により実施しているものであり、昼間に時間のとれないかたのための時間外診療窓口ではありません。
◎埼玉県小児救急電話相談(子どもの急病時の家庭での対処方法などの助言)
☎【#8000】(NTTプッシュ回線の場合)
☎【048-833-7911】(IP電話、ひかり電話、ダイヤル回線などの場合)
相談受付時間 ・平日(月～土曜日) 19:00～23:00
・休日(日曜・祝日・年末年始) 9:00～23:00
◎上記一覧表にある23時～翌日8時の医療機関の連絡先
・川口市立医療センター(略称 医療セ) ☎048-287-2525
・済生会川口総合病院(略称 済生会) ☎048-253-1551
・埼玉協同病院(略称 協同病) ☎048-296-4771

拉致問題の解決は市民の願いです
拉致被害者や特定失踪者の真相解明を!
首相にメールやはがきを!
問い合わせ 福祉総務課庶務係

市広報番組「ふれあい川口」放送日時 ●JCN埼玉(アナログ9ch・デジタル11ch)7/4～10(月～金12:10、土・日 8:30)
●JCN関東(アナログ9ch・デジタル11ch)7/4～10(月～金20:00、土・日19:30) ●市ホームページ7/4～

●編集・発行/平成23年7月1日/川口市広報課/〒332-8601 川口市青木2丁目1番1号
●市ホームページアドレス http://www.city.kawaguchi.lg.jp (各支所、公民館などにあるキオスク端末からもご覧いただけます)
●市長への手紙 (FAX) 048-255-6250 (Eメール) 市ホームページのトップページ>市長への手紙から送信
●広報かわぐちの録音版や点字版を希望のかたは障害福祉課にお問い合わせください。
●広報かわぐちでは市内の各公共施設・JR駅・SR駅・郵便局・銀行・信用金庫・ファミリーマート・セブンイレブン・ampm・サミット・イオンモール川口キャラ・マルエツ・サンデーマート・アリオ川口・オーセロストア・ララガーデン川口などにも置いてあります(一部を除く)。
●広報かわぐちをとおして入手した個人情報、目的以外に使用したり第三者に開示・提供することは一切ありません。

川口市人口・世帯数 ※ () 内は前月対比
平成23年6月1日現在 ■人口/517,252人(+191人) ■男/263,480人(+48人) ■女/253,772人(+143人) ■世帯/233,412世帯(+165世帯) 再生紙を使用しています