

# 子育て支援事業

\*各保育所(園)への車での来園はご遠慮ください



## みんなであそぼう

年齢に応じたあそびを親子で楽しみましょう。子育てに関する親子講習もあります。

対市内在住でおおむね1歳(歩行完了児)~未就園児(幼稚園、保育所など)に通っていない子ども)と保護者

持ち物…上履き、お手ふき、着替え、外靴入れ用ビニール袋  
※飲み物は各自でご用意ください。(お茶またはさ湯)

場所	月	1歳児(15組)	2歳児~未就園児(15組)	1歳~未就園児(15組)	時間
南青木保育所	5月	16日(火) うんどうあそび 30日(火) ミニバランスボール	10日(火) うんどうあそび 23日(火) ミニバランスボール		9:30 ~ 11:00
戸塚西保育所	5月	26日(金) ミニバランスボール	10日(火) ミニバランスボール		
里保育所	5月	12日(金) ミニバランスボール		10日(火) 新聞紙であそぼう	

※参加申し込みは1カ月1回です。

申開4月10日(月)から(月~金曜日)の13:00~16:00

南青木保育所 ☎048-251-7249  
戸塚西保育所 ☎048-298-4952  
里保育所 ☎048-286-6350



## 0歳児サークル「ぴっころ」(第1期 5月・6月)

初めての子育てをするお母さんとお子さんの交流・あそびの場です。(インファントマッサージ、子育ての話、離乳食試食など)

日5月17日~6月14日の毎週水曜日  
全5回10:00~11:00

対市内在住の第1子で全5回参加できるかた  
平成28年11月1日~平成29年1月31日  
生まれのお子さん  
※保育所・家庭保育室などに在籍のかたは対象外

¥420円(試食代)

申4月20日(木) (必着)までに、お子さんの氏名(ふりがな)・生年月日・保護者氏名・住所・電話・親子自己PRを記入の上、往復はがきかEメールで下記まで  
※申込多数の場合は抽選。当選後のキャンセルはご遠慮ください。

南青木保育所 〒332-0031 青木1-4-4  
☎083.04094@city.kawaguchi.lg.jp  
戸塚西保育所 〒333-0815 北原台3-18-10  
☎083.04095@city.kawaguchi.lg.jp  
里保育所 〒334-0005 里493-1  
☎083.04099@city.kawaguchi.lg.jp

### 記入例

(往復はがき)	サークル「ぴっころ」希望 お子さんの氏名(ふりがな) *生年月日 *保護者氏名 *住所 *電話番号 *親子自己PR
自宅の住所 氏名	



## 園庭開放

日4月20日(木)・5月11日(木)・19日(金)・25日(木)です。  
9:30~11:00 (受付は9:30~10:00) 雨天中止

場南青木保育所、戸塚西保育所、里保育所

申不要



## 育児相談

日毎週月~金曜日 13:00~16:00

場南青木保育所 ☎048-251-7261  
戸塚西保育所 ☎048-295-0930  
里保育所 ☎048-286-6350

※次の場所でも「子育て親子の交流の場の提供」「子育てに関する相談」「子育て情報の提供」を毎日実施しています。

また、講座などのイベントもあります。  
詳細は各保育園にお問い合わせください。

- 川口駅前保育園(川口1-1-1キュポ・ラ8階) ☎048-222-6011
- 川口こども園「のびのび」(安行領根岸1291) ☎048-286-0069
- アスク東川口保育園(戸塚4-21-1) ☎048-298-0083
- フォーマザー保育園第2分園(東川口1-3-10) ☎048-291-2713
- 汽車ぽっぽ保育園「ぽけっと」(東川口6-8-18) ☎048-229-6017
- どんぐり保育園(三ツ和1-21-21) ☎048-285-5512
- あいう園川口(幸町3-10-16) ☎048-229-3264
- 汽車ぽっぽ第2保育園「わらべ」(安行吉蔵334-1) ☎048-297-7599



イベント・施設内容を紹介  
子育てサポートプラザ  
https://youtu.be/igK\_MlnScfk



## おやこの遊びひろば

すべり台、積み木、ままごとセットなどおもちゃがたくさんあります。遊び場、子育て相談・情報交換ができ、スタッフが常駐しています。

日会場によって実施日が異なります。市ホームページや公民館で配布のチラシをご覧ください。

場公民館など市内37会場で週1~3回開催

対おおむね3歳までの乳幼児と保護者

申不要(時間内は出入り自由) 問子ども育成課 ☎048-258-1114



## 子育てひろばポッポ

☎048-287-4611

行事名称	日時	対象	場所	申し込み(先着順)
子育て講座 「子どものアレルギー」	4月13日(木) 10:00~11:30	3歳までの乳幼児 と保護者20組	子育てひろば ポッポ (埼玉高速鉄道 旭ヶ谷駅 地下1階)	4月11日(火) 9:00~
あそぼう会 「こいのぼり作り」	4月27日(木) 10:30~11:30	1~3歳の幼児 (歩行完了児)と 保護者15組		4月25日(火) 9:00~

申電話で出席者氏名、子どもの名前と年齢、電話番号をお知らせください。※保護者の参加は1人のみ



## 子育てサポートプラザ

☎048-250-1221 FAX048-250-1643

行事名称	日時	対象	場所	申し込み(先着順)
あそび講座 「ベビーマッサージ」	4月20日(木) 10:30~11:30	首の据わった 0歳の乳児と 保護者18組	子育て サポートプラザ (リリア2階)	4月18日(火) 9:00~
子育て講座 「生活リズムと トイレトレーニング」	4月27日(木) 10:00~11:30	1歳~3歳までの 幼児と保護者30組		4月25日(火) 9:00~

申電話・FAXで出席者氏名、子どもの名前と年齢、電話番号をお知らせください。

※あそび講座は1年間で親子1組、1回のみ参加

※保護者の参加は1人のみ



## かわぐちファミリー・サポート・センター

☎048-252-3388

子育ての援助を「受けたいかた」と「行いたいかた」との地域助け合いの会員組織です。

援助内容…保育所、幼稚園、放課後児童クラブなどへの送迎、短時間の預かりなど(市内在住の生後6カ月~小学6年生対象の援助)

援助活動費…1時間700円~

入会方法…次の①~④のいずれかの方法で手続きを行います。

※詳細はホームページをご覧ください。

○子育ての援助を受けたいかた

①利用者説明会参加

日4月8日(土) 10:00~11:00

場青木会館 3階 大会議室

定40人

②書類の郵送 ホームページの[入会方法]に従い必要書類を郵送

③来所 9:00~16:00(要予約)

○子育ての援助を行いたいかた

※援助をしてもらうこともあるが援助も行えるというかたも対象です。

④講習会参加

日場5月26日(金)10:00~15:00 青木会館 2階 中会議室A

後日、「子どもとのふれあい遊び」体験を行います。

定40人

申①③④はかわぐちファミリー・サポート・センターへ電話で(要予約)

問かわぐちファミリー・サポート・センター

☎048-252-3388(月~金曜日の祝日を除く9:00~17:00)

ホームページ <http://kosodate-kwgc-saitama-ksp.jp>



## 南鳩ヶ谷地域子育て支援センター

☎048-283-7178

行事名称	日時	対象	場所	申し込みなど
【4月の講座】 親子ヨガで スキンシップ	4月25日(火) 10:30~11:00 初めて来館されるかたは、 20分前にお越しください	7カ月~1歳3カ月の 幼児と保護者 10組(先着順) 預かり保育はありません	講座室 (和室)	4月19日(火) 9:00~ 来館、電話で本人が 申し込み
園庭の利用 雨天などにより 中止の場合は 工作などを実施	26日(水)のみ 10:30~11:30 靴を入れるビニール袋を 持参	3歳までの 乳幼児と保護者	南鳩ヶ谷 保育所 園庭	申込不要

## 芝児童センター

☎048-268-4308  
☎048-268-4309

### ふたごひろば

日4月14日(金)11:00~12:00  
対多胎児と保護者  
申前日まで(電話可)

### はぐはぐランド・とことこランド

ふれあい遊びで友だちを作りましよう。

日4月19日(木)  
はぐはぐ=10:00~10:50  
とことこ=11:00~11:50  
対はぐはぐ=0歳乳児と保護者  
とことこ=1~2歳までの幼児と保護者

定各40組(先着順)  
持ち物…上履き(スリッパ不可)  
※はぐはぐは保護者のみ  
申4月12日(木)10:00~(電話可)  
※はぐはぐランド終了後に身長・体重の計測を行います。母子手帳を持参してください。

### おもちゃ図書館

時間内は自由に入退室できます。ボランティアと一緒におもちゃで遊びましよう。障がいのあるお子さんも気軽にご参加ください。

日4月21日(金)  
午前の部(1~1歳半)  
10:30~12:00  
午後の部(1歳~就学前)  
13:00~14:30  
対未就学児と保護者

### 親子工作「かぶと作り」

日4月26日(木)10:30~11:30  
対2・3歳と保護者  
定20組(先着順)  
申19日(木)10:00~(電話可)

### 母の日プレゼント作り

スエードのひもで作るおそろいのブレスレット  
日5月7日(日)14:00~15:00  
対3歳以上(幼児は保護者同伴)  
定10人(先着順)  
¥100円  
申4月27日(木)10:00~(電話可)

### こどもの日お楽しみ会

工作や体を使った遊びなど、みんなで楽しみましよう。  
日5月5日(祝)13:30~15:00  
対小学生以上  
定50人(先着順)  
申4月24日(月)10:00~(電話可)  
※家族での参加をお待ちしています。

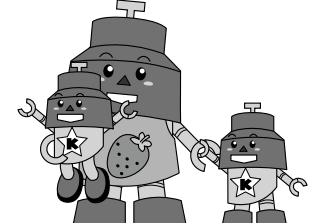

## 戸塚児童センター あすぱる

☎048-294-7550

### ママのおしゃべりカフェ

ママの情報交換の場と友だち作りの手助けをします。  
日4月21日(金)10:00~11:00  
対0歳児と保護者  
定15組(先着順)  
申4月10日(月)10:00~(電話可)

### おもちゃ図書館

日4月26日(木)  
①10:30~12:00  
②13:00~15:30  
対①発達の気配がかな乳幼児と保護者  
②10カ月以上の乳幼児と保護者  
定①②とも10組  
※人数によってはお断りする場合があります。

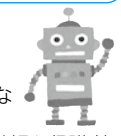

### のびのびアート

絵の具遊び  
日4月12日(木)10:30~11:15  
対3歳以上の未就学児と保護者  
定20人(先着順)  
申4月7日(金)10:00~(電話可)

### ふれあい子ども囲碁ひろば

地域の囲碁名人が来てくれます。初心者・飛び入り大歓迎です。  
日4月15日(土)10:00~12:00  
対幼児以上(幼児は保護者同伴)  
申前日まで(電話可)



### おもちゃの病院

壊れたおもちゃを修理します。  
日4月24日(月)10:00~11:30  
(1人2点まで)  
¥部品代がかかる場合があります。

### 親子で遊ぼう「風船で遊ぼう」

戸塚保健ステーション出張保健室があります。  
日4月28日(金)  
にこにこDay…10:00~10:45  
ぴよぴよDay…11:10~11:55  
対にこにこDay…  
1~2歳までの幼児と保護者  
ぴよぴよDay…  
0歳(首の据わった)乳児と保護者  
申4月17日(月)10:00~(電話可)  
※人数によってはお断りする場合があります。

### 母の日企画プレゼント作り ~メッセージ花瓶作り~

お母さんに感謝を伝えましよう。  
日4月30日(日)14:00~15:00  
対小学生以上  
定15人(先着順)  
申4月21日(金)10:00~(電話可)

### こどもの日スペシャル ~段ボールであそぼう~

段ボール工作を親子で楽しもう。  
日5月5日(祝)13:30~15:30  
対幼児~小学生(幼児は保護者同伴)

## 南平児童センター

☎048-223-7441

### ドミノコンテスト

ドミノにチャレンジして作品を応募しましよう。  
日4月11日(土)~16日(日)開館時間中  
4月17日(月)投票日  
4月19日(水)発表日  
対幼児以上(幼児は保護者同伴)  
申来館時に

### 元気いっぱいダンス教室

ヒップホップダンスにチャレンジ  
※児童センターまつりなどでの発表もあります。  
日初回…4月16日(日)15:00~16:00(全12回)  
対小学生  
定10人(先着順)  
持ち物…上履き、飲み物  
申4月9日(日)10:00~(電話可)

### にこにこ赤ちゃん広場

保健師への相談やベビー対象の計測もできます。  
※今月のワンポイント講座…「親子で楽しく運動遊び」  
日4月17日(月)  
ベビー(0歳)10:00~10:55  
(10:00~10:15身長・体重の計測)  
キッズ(1歳)11:10~11:45  
対2歳未満の乳幼児と保護者  
(ベビー、キッズの参加時間が異なりますのでご注意ください)

### ベビーダンス

講師を招き、ベビーダンスを行います。  
日4月20日(木)10:00~11:00  
対5カ月~1歳と保護者  
※現在妊娠中でないかた  
定25組(先着順)  
持ち物…抱っこひも、飲み物、体温

## 鳩ヶ谷こども館

☎048-285-2425

### ハンドベルクラブ

日4月9日(日)10:30~12:00  
26日(木)16:00~17:10  
対小学生  
申随時(電話可)。体験も受け付けます。  
※練習は学年別に行います。

### ひよこの会 ~0歳さんとママのおしゃべり会~

日4月14日(金)10:30~11:30  
対0歳(1歳の誕生日月まで)とママ  
申不要  
※ママがいっぱい遊んで友だちを作らましよう。

### アートクラブ ~桜を描こう~

日4月15日(土)10:00~11:30  
対4歳児~小学生(幼児は保護者同伴)  
定25組(先着順)  
持ち物…のり、はさみ、セロテープ、木工ボンド  
申4月8日(日)9:00~(電話可)

### おやこであそぼう ~折り紙であそぼう~

こどもの日制作をします。  
日4月21日(金)10:30~11:30

計、動きやすい服装  
日4月13日(木)10:00~(電話可)

### こいのぼりスペシャル

日4月24日(月)10:30~11:30  
対2~4歳と保護者  
定20組(先着順)  
¥50円  
持ち物…はさみ、のり、上履き、タオル、飲み物  
申4月16日(日)10:00~(電話可)

### エンジョイキッズ

パラバルーンで遊ぼう。  
日4月27日(木)10:30~11:30  
対2~4歳と保護者  
定20組(先着順)  
持ち物…上履き(親子とも)、タオル、飲み物  
申4月19日(木)10:00~(電話可)

### 親子で楽しむわらべうたと絵本

講師による楽しい絵本とわらべうた  
日4月28日(金)10:30~11:10  
対0~2歳と保護者  
定15組(先着順)  
申4月21日(金)10:00~(電話可)

### こどもの日ドッジボール大会

日5月5日(祝)10:30~12:00  
対小学生  
定低学年20人、高学年20人(先着順)  
申4月23日(日)10:00~(電話可)

### 親子ふれあいランド2歳児クラス追加募集

遊びを通じて親子のふれあいを深めまよう。  
日木曜日11:00~12:00  
対うさぎクラスH26.4.2~H27.4.1  
生まれの幼児と保護者  
申受付中(定員になり次第締め切り)

## おはなし会

~おはなしっこ~

対1歳児~未就学児と保護者  
定20組(先着順)  
持ち物…スティックのり  
申4月12日(木)9:00~(電話可)

### おはなし会 ~おはなしっこ~

日4月22日(土)10:30~11:00  
対どなたでも(幼児は保護者同伴)  
申不要

### パパとあそぼう ~バルーンアート~

日4月23日(日)10:00~12:00  
対1歳~小学校低学年とパパ(ママの参加可)  
申不要

### こどもの日 ~マンカラ大会&マジック観賞~

日5月5日(祝)13:30~15:00  
対3歳以上(幼児は保護者同伴)  
申4月28日(金)9:00~(電話可)

### おやこの遊びひろば ~鳩ぼっぽ~

毎週水・金9:00~12:00  
ひろば以外の時間帯も遊べまよう。  
※4/7(金)まで休みです。