

広報

1
2010

かわぐち

No.732

特集

- ② 年頭のあいさつ
- ③ 12月市議会定例会
- ④ みんなが選ぶ2009川口市10大ニュース
- ⑤ 新春お楽しみクロスワードパズル
- ⑥ 平成22年度 市民税・県民税の申告受付を行います 所得税・消費税・贈与税の申告書作成について
- ⑦ 川口市・鳩ヶ谷市任意合併協議会を設立
- ⑧ しみんの広場 vol.11 まちはみんなでつくるもの

ベーゴマ

平安時代、バイ貝の殻に砂や粘土などをつめて加工し、ひもでまわして遊んだのが始まり。「バイゴマ」と呼ばれていたのが、なまって「ベーゴマ」になったといわれています。

鉄製のベーゴマは、明治末期ごろから鋳物工場で生産され、昭和20～30年代にかけて子どもたちの遊びとして流行しました。時代の流れとともにベーゴマの生産工場は減少し、市内でも1軒のみとなりましたが、リリアパークでは、毎月「ベーゴマ道場」が開催され、多くの人でにぎわっています。



年頭のあいさつ

今年も全力で

頑張ります

市長 岡村 幸四郎



新年明けましておめでとうございます。市民の皆様には、平成22年の清々しい新春をお健やかに迎えのことと、心からお慶び申し上げます。

昨年本市では、100年に一度ともいわれる世界的な経済不況の影響を踏まえ、市内のセーフティネットを充実させるべく、1月に不況対策・生活支援緊急対策本部を設置し、中小企業や労働者の方々に対して50億円規模の融資をはじめとする、さまざまな支援策を実施いたしました。

そうした厳しい社会情勢の下、4月には自治体の憲法といわれ、今後の市政運営の根幹を成す「川口市自治基本条例」を施行する一方で、子ども医療費の支給対象の中学校卒業時（入院ま

での拡充、後期高齢者医療制度における歯科ドック検診料の助成を行い、さらに10月には、存続が危ぶまれている都市農業の復権と再生を目指した「都市農業サミット」を東京で開催いたしました。これらのソフト事業とともに、南平消防分署の建て替えなどのハード事業も実施するなど、幅広い事業を展開することができました。

これらはひとえに、市民の皆様のご理解・ご協力の賜物と、改めまして心から感謝と御礼を申し上げます次第です。

本年も、厳しい財政状況下ではありますが、新年早々に障害者や妊産婦などの方々のための「おもいやり駐車場」制度を実施するとともに、昨年に引き続き、不況対策・生活支援緊急対策を

はじめ、産業の振興、福祉、教育、環境、都市基盤整備等々の諸課題に誠心誠意取り組んで参る所存であります。

また昨年末、本市と鳩ヶ谷市の任意合併協議会が設置されましたが、合併問題は、県南地域の将来にかかわる重要課題でありますので、原点到ち返り、しっかりと議論を重ねて参りたいと存じます。

まずは市民生活の安定と中小企業の経営の安定を第一に、今年も全力で頑張って参りますので、どうぞよろしくお願ひ申し上げます。

結びに、この新しい年が、市民の皆様にとりまして、希望に満ちた輝かしい年となりますよう心から祈念申し上げます。新年のあいさつといたします。

魅力と活力にあふれた
社会の実現に向けて

議長 岩澤勝徳



新年あけましておめでとうございます。市民の皆様におかれましては、希望に満ちた新春をお迎えのことと、心からお慶び申し上げます。昨年12月市議会定例会におきまして、議長に就任いたしました、岩澤勝徳でございます。市議会を代表いたしまして、謹んで新春のあいさつを申し上げます。

昨年を振り返りますと、本市におきましては、3月市議会定例会において、市民の皆様にも参加していただき、検討を重ねてまいりました「自治体の憲法」ともいわれ、市の最高規範として位置付けられる「川口市自治基本条例」が慎重に審議のうえ、可決、成立いたしました。一方、本市議会におきましては、議員活動の一環である政務調査

費の収支報告書及び領収書等に対して、より透明性を高めるよう整備するなど、市民の皆様信頼される開かれた議会を目指し、公平、公正な議会運営に努めているところでございます。

さて、地方分権改革が進展するなか、地方自治体の自己決定、自己責任の範囲が拡大し、これからは、まさに地方の時代となり、議会の果たすべき役割はますます重要となつてまいります。私ども市議会といたしましても、市民の皆様への期待と信頼に応えるために、また機能を十分に発揮していくためには、議会制度の改革が不可欠であると考えております。今後につきましても、議会改革小委員会等におきまして議論を重ね、改革に取り組むべく一層の努

力をしてまいりたいと存じます。

新年を迎えるにあたり本市議会といたしましては、市政を取り巻く環境の変化を的確にとらえながら、議員一人ひとりがその責務を自覚し、議員活動にまい進するとともに、新しい時代にふさわしい魅力と活力にあふれた社会の実現に向けて、誠心誠意努めてまいり所存でございます。市民の皆様におかれましては、より一層のご支援、ご協力を賜りますよう、よろしくお願ひ申し上げます。

結びに、新しいこの一年が市民の皆様にとりまして、素晴らしい年となりますよう、ご健勝とご活躍を心からお祈り申し上げます。新年のあいさつといたします。

議長決まる

「平成20年度決算」を認定

「市内中小企業の活性化を推進し

市民生活の安定で市政の発展を促す決議」

「鳩ヶ谷市との任意合併協議会設立に関する決議」を可決

平成21年第5回（12月）市議会定例会は、11月30日から12月18日までの19日間にわたって開かれました。今回、市長から提出された議案は、予算議案7件、条例などの一般議案15件で、審議の結果、いずれも原案どおり可決・同意されました。

なお、9月定例会で閉会中の継続審査となっていました平成20年度一般会計及び各種特別会計並びに企業会計のそれぞれの決算については、いずれも認定されました。また、今定例会初日に、議長が選出されました。



所信表明をする岡村市長



岩澤 勝徳（67歳）
 任期3期
 環境常任委員会委員長
 経済運営委員会委員長
 議事及各種特別会計
 一般会計及び各種特別
 決算審査特別委員会
 監査委員

補正予算議案

一般会計は、21億4千518万2千円の追加で、その主な内容は、次のとおりです。
 ・自立支援給付事業において、報酬単価の引き上げおよび利用者の増加により、介護給付費および訓練等給付費を増額するもの。

・特別養護老人ホームを整備する社会福祉法人に対し、施設整備費および設備整備費の一部を補助するもの。
 ・民間保育所の新設・改修および認可外保育施設を認可保育所へ移行するための改修などを行う事業者に対し、その費用の一部を補助するもの。

・予防接種事業において、新型インフルエンザワクチンの優先接種対象者のうち、生活保護世帯と市民税非課税世帯のかたに実費負担相当額を助成する経費を計上するもの。

また、特別会計は、国民健康保険事業、介護保険事業、下水道事業および土地区画整理事業の4会計で5億7千859万7千円が追加計上、さらに、企業会計は病院事業会計で2億782万9千円が追加計上されました。

一般議案

主なものは次のとおりです。

条例議案

◆川口市障害者福祉手当支給条例の一部改正

「埼玉県障害者生活支援事業補助金交付要綱」の一部改正により、新たに県の補助金の交付対象とされた「在宅の超重症心身障害児」を、市の障害者福祉手当の支給対象に加えるもの。

◆川口市市長等常勤の特別職職員の給与等に関する条例等の一部改正

◆川口市職員の給与に関する条例等の一部改正

国家公務員における人事院の給与の勧告に準じ、特別職の職員および一般職の職員の給与の引き下げを行うもの。
 ……ほか4件

公の施設の指定管理者の指定議案

◆公の施設の指定管理者の指定について
 ・川口市立戸塚児童センター

事務の委託議案

◆川口市・鳩ヶ谷市一般廃棄物の処分に
 関する事務の委託に関する協議について

市道路線の認定議案

◆市道路線の認定について

・横曽根第57-1号線 ……ほか3路線

人事議案

◆公平委員会委員の選任同意について
 小川 晃司（敬称略）

◆固定資産評価審査委員会委員の選任同意について
 多田 竜一（敬称略）

議員提案

今定例会に、議員提案として提出された意見書3件および決議2件は、審議の結果いずれも可決され、意見書については関係機関へ送付されました。

◆「健康で文化的な最低限度の生活保障」を実現するため生活保護制度の改善・充実に求める意見書

◆公的医療保障並びに地域医療体制の維持・確保のための意見書

◆中小企業への支援強化策を求める意見書

◆市内中小企業の活性化を推進し市民生活の安定で市政の発展を促す決議
 ◆鳩ヶ谷市との任意合併協議会設立に関する決議



みんなが選ぶ

川口市 2009 10大ニュース

去年はみなさんにとってどんな年でしたか？
年末に下記のアンケートを支所、公民館、
保育所などで実施しました。その結果を発表します。ご協力ありがとうございました。

1,148票 定額給付金が給付開始される(3月)



879票 川口市長選挙で岡村幸四郎氏が4選(5月)



712票 金賢姫元死刑囚が日本人拉致被害者の田口さん家族と初面会(3月)



643票 保育園児事故きっかけに、市内生活道路275路線を30キロ速度規制へ県警と市が調査を開始(7月)



593票 川口市出身の演出家 蜷川幸雄氏が県民栄誉賞を受賞(10月)

「みんなが選ぶ2009年川口市10大ニュース」アンケート

2009年も師走。川口市の1年間を振り返ると、さまざまなニュースがありました。
★下記の中から、印象が強かったニュースにシ印をつけてください。(10個以内)

- 1 市立南中が第22回毎日カップ中学校体つくりコンテストで文部科学大臣賞(第1位)に輝く(1月)
- 2 不況対策・生活支援緊急対策で中小企業や労働者へ向けて50億円規模の融資枠を設ける(1月)
- 3 環境大臣に「地球温暖化」から「地球高温暖化」へ名称変更の要望書を提出(1月)
- 4 市内で活動する折り紙夢工房がオバマ大統領夫妻の折り紙付き人形をホワイトハウスへ送る(2月)
- 5 定額給付金が給付開始される(3月)
- 6 金賢姫元死刑囚が日本人拉致被害者の田口さん家族と初面会(3月)
- 7 安行原の斜面林に「万葉植物苑」が開園(4月)
- 8 市民との協働や役割分担などを明記した「川口市自治基本条例」を施行(4月)
- 9 地球温暖化対策の一環としてカーシェアリング方式を導入(4月)
- 10 川口緑化センターが市天然記念物イチリンソウの郵便絵はがきと樹里安アイスを製作販売(4月)
- 11 川口市公園緑地公社発刊の「野草の本」が隔たベストセラーに(4月)
- 12 街の活性化のため、西川口並木商店街で地域通貨「アトム通貨」が流通開始(4月)
- 13 川口市長選挙で岡村幸四郎氏が4選(5月)
- 14 地球温暖化対策の一環として、「エコライフDAY2009」を実施(6月)
- 15 「SKIPシティ国際Dシネマ映画祭2009」が開幕し、過去最多の1,004作品が応募(7月)
- 16 保育園児事故きっかけに、市内生活道路275路線を30キロ速度規制へ県警と市が調査を開始(7月)
- 17 県立川口青陵高校野球部、夏の県予選ベスト4へ進出(7月)
- 18 若手起業家を支援するインキュベートオフィスを並木元町に開設(7月)
- 19 西川口再生へ向けて早稲田大学生と共同研究拠点「コラボ西川口」がオープン(8月)
- 20 県内最高齢者が市内在住の109歳、佐藤シズさんとなる(9月)
- 21 川口市出身の演出家蜷川幸雄さんが県民栄誉賞を受賞(10月)
- 22 川口市が主催した初の「都市農業サミット」が開催される(10月)
- 23 川口駅東口に総合情報板が設置され、かわぐち光のファンタジー2009のイルミネーションも点灯される(11月)
- 24 その他()月)
- 25 その他()月)

川口市10大ニュースは、広報かわぐち1月号に掲載します。

ご協力ありがとうございました。



★アンケート実施概要：総配布枚数3,500枚、期間：11/19～12/8
問い合わせ…広報課 ☎259-7628 ☎258-5661

今年もよろしく
お願いします



新春お楽しみ クロスワードパズル

パズルで「我がまち川口・再発見」

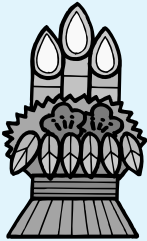

1	2		3	4		5	6
7		8				9	
	10		11		12		
13					14		
			15				
16	17		18			19	
20		21				22	23
		24					

答え

答えのヒント

正月の遊び。
種類も遊び方も
たくさんあります。



たてのカギ

- ①今年の干支
- ②藤兵衛〇〇〇〇、源左衛門〇〇〇〇、赤芝〇〇〇〇…
- ④風景、静物、人物など題材は豊富
- ⑤赤山陣屋を築きました。関東郡代〇〇氏。
- ⑥エコライフDAY10周年記念事業。〇〇〇〇〇・エコライフ。
- ⑧ヒガンバナの別名。〇〇〇〇シャゲ。
- ⑩雨がが多い季節
- ⑫障害者福祉センター〇〇〇〇学園
- ⑬安行植木の祖・吉田権之丞の墓があるお寺
- ⑭家督を継ぐ人
- ⑰峯八幡神社のオオイチョウ。〇〇回りは何と8メートル。
- ⑱飲食店などの勘定。「お〇〇〇〇お願いしま〜す」
- ⑳環境のため、割り箸の代わりにどうぞ。純川口産の〇〇箸。
- ㉓埼玉県で一番高さのある木造建築物。西福寺の三重の〇〇。

よこのカギ

- ①農業の復権を目指して昨年10月に開催。〇〇農業サミット。
- ③毎年12月15日に川口神社で行われます
- ⑦天井と鴨居の間に透かし彫りなどで装飾を施したもの
- ⑨外に建てられた物置用の小屋
- ⑩綾瀬川と平行して戸塚地区を南北に流れる川
- ⑬尾崎紅葉の小説。〇〇〇〇夜叉。
- ⑭幕末に鋳物師の増田安次郎が製造した大砲。18ポンド〇〇〇砲。
- ⑮塩焼きで食べるとおいしい川魚
- ⑯しっかり分別して出しましょう
- ⑰市の美術施設。アートギャラリー・〇〇〇〇。
- ⑳荒川ふれあいまつりが開催される〇〇〇ゴルフ場
- ㉒裁縫に使います
- ㉔安行に自生地があるキンボウゲ科の白い花。市指定天然記念物。

パズルに答えて記念品を当てよう！

2重マスの文字を組み合わせると、一つの言葉になります。その言葉をご回答ください。正解者の中から抽選で20人のかたに記念品を差し上げます。はがき、またはFAX、Eメールに、答えと〒住所・氏名・電話番号を明記のうえ、次のあて先までお送りください。1月20日(水)消印有効。記念品の発送をもって当選者の発表に代えます。正解は2月号に掲載します。

あて先 **はがき**：〒332-8601 川口市青木2-1-1 川口市役所広報課 新春パズル係
FAX：258-5661 **Eメール**：koho@city.kawaguchi.lg.jp

平成22年度

市民税・県民税の 申告受付を行います



申告が必要なかたは日時と会場を確認の上、ご来場ください。
平成21年度市民税・県民税申告書を提出したかたには、1月下旬に申告書を郵送します。

受付日時・会場

受付日	受付時間	受付会場
2月2日(火)	9:00 } 15:00	神根公民館
2月3日(水)・4日(木)		芝市民ホール
2月5日(金)		安行公民館
2月9日(火)・10日(水)		戸塚公民館
2月12日(金)		新郷公民館
2月16日(火)～3月15日(月) (土・日曜日を除く)	9:00 } 16:00	市民会館 1階会議室
2月21日(日)		

申告に必要なもの

※原則として書類は返却しません。控えが必要なかたは事前にコピーをしてからご持参ください。

印鑑(スタンプ式不可)、筆記用具

市民税・県民税申告書
(2月に入っても申告書が届かない場合は、お問い合わせください。なお、白紙のものは会場にも用意してあります。)

収入および所得を証明できる書類
(給与や年金の源泉徴収票など)

社会保険料(健康保険・国民年金・介護保険料など)の支払証明書または領収書

生命保険料や地震保険料などの控除証明書

医療費の領収書
(支払金額・補てん額の合計額がわかるよう、事前に計算を済ませておいてください)

そのほか申告に必要な書類
(障害者手帳など)

住宅借入金等特別税額控除申告書の提出は不要となりましたので、発送は行いません。

申告書作成会場

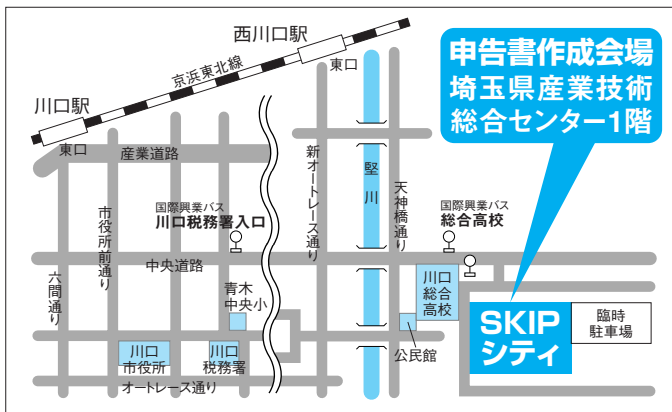

《会場》SKIPシティ
1階多目的ホール
(この期間は、税務署の庁舎内に申告書作成会場は設置されません)

《日時》2月12日(金)～3月15日(月)
9時～16時(混雑状況により受付終了時間を早める場合があります)
土・日曜日を除きます。ただし、2月21日(日)・28日(日)は受け付けます。

会場が変わりました

所得税・消費税・贈与税の
申告書作成について

問い合わせ…市民税・県民税 市民税課 ☎258-1110(代表) FAX 259-4541

問い合わせ…所得税・消費税・贈与税 川口税務署 ☎252-5141(代表) / 西川口税務署 ☎253-4061(代表)

川口市・鳩ヶ谷市

任意合併協議会を設立

鳩ヶ谷市から本市に合併協議の申し入れがあり、本市と鳩ヶ谷市の両市議会の12月定例会で「任意合併協議会の設立の決議」がなされたことを受け、12月24日に「川口市・鳩ヶ谷市任意合併協議会」の設立会および第1回任意合併協議会を開催しました。

任意合併協議会設立までの主な経緯

- ▼平成20年11月26日に、本市との2市合併を推進する木下鳩ヶ谷市長に、約2万4千人にのぼる署名簿と「川口市との早期合併を求める要望書」が鳩ヶ谷市合併推進市民の会から提出されました。
- ▼平成21年1月30日に、鳩ヶ谷市長、鳩ヶ谷市議会議長の連名で、本市との合併協議の申し入れがありました。
- ▼平成21年4月1日付で、本市に合併担当職員を配置し、鳩ヶ谷市との合併に関して調査・研究を行ってきました。
- ▼平成21年5月17日に、川口市長選挙で「鳩ヶ谷市との合併問題の検討」をマニフェストに掲げた岡村市長が4選を果

たしました。

- ▼平成21年11月17日に、鳩ヶ谷市から本市に任意合併協議会設立の申し入れがありました。
- ▼本市では、この申し入れを重く受け止め、市議会とも相談の上で、合併の是非を含めて協議を行うため任意合併協議会を設置する旨回答しました。
- ▼平成21年12月定例会で、本市議会および鳩ヶ谷市議会ともに「任意合併協議会の設立の決議」が採択されました。

合併協議に対する基本方針

両市の合併に対する考え方を踏まえ、合併の是非を含め協議を行っていくことや合併する場合は「編入合併」を前提に協議するなどの基本方針を定めました。

任意合併協議会の目的

両市の合併に関し、その是非を含めて次の3点を協議することとされました。

- ① 合併に関する事項
- ② 合併基本計画に関する事項
- ③ 両市の合併に関し必要な事項

任意合併協議会の組織

幹事会、専門部会および事務局を置き、会議に提案する事項の協議・調整を行うほか、協議会の事務を処理します。また、事務所はリサイクルプラザ2階に開設しました。

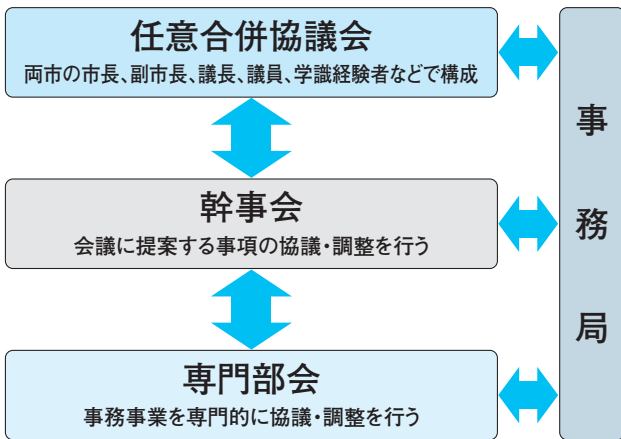

任意合併協議会の委員構成

委員は、両市から行政の代表、議会の代表および両市がそれぞれ選出した学識経験者を加えた合計26人で構成します。

川口市		鳩ヶ谷市		学識経験者		
氏名	職名	氏名	職名	氏名	職名	役員
岡村 幸四郎	市長	木下 達則	市長	細野 壽雄	川口商工会議所会頭	監事
岩澤 勝徳	市議会議長	西脇 博	市議会議長	新藤 幸男	川口市新郷地区連合町会長	
立石 泰広	市議会議員	野崎 一則	市議会議員	山喜 光明	川口市安行地区連合町会長	
大関 修克	市議会議員	関 由紀夫	市議会議員	増井 千恵子	川口市行政改革市民会議委員	
金子 信男	市議会議員	金子 幸弘	市議会議員	小原 貞次	鳩ヶ谷市商工会会長	監事
最上 則彦	市議会議員	西村 喜代子	市議会議員	大澤 芳雄	鳩ヶ谷市自治連合会会長	
加藤 善太郎	副市長	谷口 壽	副市長	細井 一郎	鳩ヶ谷市合併推進市民の会代表	
西川 亨	企画財政部長	島村 克己	総合政策部長	渡辺 律子	鳩ヶ谷市文化団体連合会会長	
				横道 清孝	政策研究大学院大学教授	会長
				今井 大輔	前埼玉県公営企業管理者	副会長

合併協議の状況は、広報かわぐち、市ホームページ、さらには任意合併協議会から広報紙の発行やホームページの作成により、情報提供を行っていきます。

問い合わせ

総合政策課
☎258-1110 内線 2130・2131
FAX 257-1008
川口市・鳩ヶ谷市任意合併協議会
(リサイクルプラザ内)
☎227-7515 FAX 224-3866

コミュニティ サロン



エコ工房 ひだまり 始めました 〈地域支えあい・助け合い〉

西川口公民館となりにある「エコ工房 ひだまり」は、地域のみなさんの居場所として、いつもにぎやかな声が絶えません。

ここを拠点に「日常生活のちょっと困ったときのお手伝い」する活動を始めました。



あそび場「この指とまれ」

8年前から原町小学校の校庭と体育館を利用して集まっているあそび場。中学生、高校生、大学生、大人がスタッフやボランティアとして活動しています。100人を超える子どもたちが集まります。「3つの間」『仲間』『時間』『空間』の共有がキーワードです。

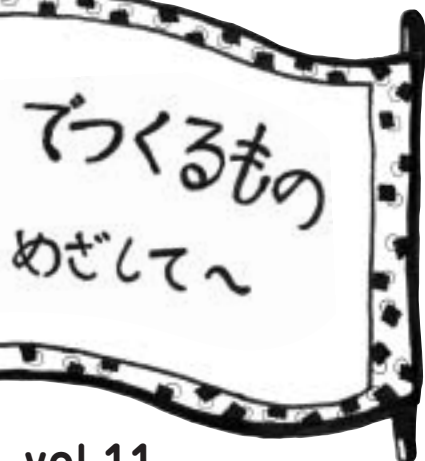

vol.11

の街から、マンションした地域です。新旧がたが共生して、元気今回は私たちの横曽紹介します。



西地区合同御輿パレードのようす

コミュニティサロン ^{きらり} 喜楽里

住み慣れた地域で、元気にその人らしく過ごせるよう、出かける楽しみや出会える場としてのサロンを立ち上げました。

日々のプログラムは、福祉行政のみなさんや外部ボランティアの協力で、地区の町会から資金の援助を、そして地域の商店から場所を提供していただき、とても感謝しています。

小さくとも笑顔満開のサロンがみなさんの支えとなり、輪を広げる場でありたいと思っています。



編集後記

思いがけないきっかけで広報紙づくりを手掛けることになり、横曽根コミュニティの会の活動をとおして出会ったかたがたに、改めて取材をしてきました。それぞれの活動がよりいっそう地域にとけ込んでいけるきっかけになるとうれしいです。

●市民編集員

横曽根コミュニティの会
市川・片田・中川・古澤
NPO法人志民アシストネットワーク
杉山・山田
イラスト：諸我将史

問い合わせ
申し込み

かわぐち市民パートナーステーション
☎227-7633 FAX226-7718 Eメール volun@city.kawaguchi.lg.jp

ケアホーム飯塚荘



障害のあるかたが
共同で生活する暮らし
の場です。

現在、9人のメンバ
ーとスタッフが、とも
に暮らしています。

～地域でともに暮らす～

「地域で自分らしい生活」という思
いで始めたホームも、今年で14年目。ようやく地域
になじめてきたのかな?とっています。今後は、もっ
と地域に根付き、顔なじみになり、元気のあるまちづ
くりのお手伝いができたらと考えています。

「共生の心」が“まちづくり” のキーワード

縁あって、川口市に住むこ
とになった私たち。「どうせ
住むなら良いまちにしよう!」
新旧住民・老若男女の豊かな
交流が人情を育み、潤いのあ
る心豊かなまちになります。
独自の活動をする多種多様
のボランティアが触発し合い、
協力し合って有機的活動を
可能にしていく「共生の心」
が“まちづくり”のキーワード
になると思います。

富田 英雄 さん

川口商工会議所
副会長
横曽根コミュニティの
会 会長



●地域には、多くの外国のかたも暮らしています

川口は交通も買い物も便利で住みや
すいわ。でも病院や子どもの教育の
情報がわからなくて不安もあるの。
地域に情報を教えてくれる場所があ
ったらいいのね。



ジーナさん(ペルー)

川口は、近所のかたがたが挨拶をし
てくれて、いいところだね。
今度、インドの家庭料理教室などの
イベントを企画するので、地域との
交流を深めたいと思っています。



ラナムハンさん(インド)・ラメシーさん(インド)
ガンビールシンさん(インド)・オームチャントルさ
ん(ネパール)



しみんの広場

横曽根地域は、鋳物
の街へと大きく変化
住民、海外からのかた
な街づくりをしています。
根地域コミュニティを

地域協働まちづくり講座

- ①1月27日(水) 18:00~20:30
『地域情報化～横浜の事例から～』
青葉区民ポータルサイト運営委員会
 - ②2月10日(水) 18:00~20:30
『まちはみんなで作るもの
フォーラム』に参加(右記参照)
 - ③2月24日(水) 18:00~20:30
『地域支え合いの仕組みづくり』
NPO法人志民アシストネットワーク
 - ④3月9日(火) 18:00~20:30
『新しいコミュニティのあり方』
法政大学教授 名和田 是彦(総務省「新しい
コミュニティのあり方に関する研究会」座長)
 - ⑤3月24日(水) 18:00~20:30
『協働先進事例報告』
- 場所…①③⑤かわぐち市民パートナ
ー
ステーション④メディアセブン

まちはみんなで作るものフォーラム

～地域協働をめざして～

- 日時…2月10日(水) 18:00~20:30(17:00開場)
- 内容…○対談「まちはみんなで作るもの」
・川口市長 岡村幸四郎
・法政大学教授 名和田 是彦(総務省「新しい
コミュニティのあり方に関する研究会」座長)
・進行 早稲田大学教授 早田 宰
- 事例発表
- ①「西川口地域協働のまちづくり」
早稲田大学 早田宰研究室
 - ②「ふじの市商店街みんなで作る子育て
WAIWAIひろば」NPO法人WAIWAI
 - ③「マンション管理組合をコミュニ
ティ基礎団体に」NPO法人マンション
オーナーズコミュニティ
 - ④「今、町会がおもしろい!」
- 活動パネル展示交流会
- 場所…フレンディア(川口駅東口キュボ・ラ4階)

申し込み…かわぐち市民パートナーステーション





一般情報

サモア諸島沖大地震被害およびスマトラ島沖地震被害義援金のご協力のお礼とご報告

南太平洋のサモア諸島沖およびインドネシア西部スマトラ島沖において発生した地震による災害に際し、市民のみなさんから義援金を多数お寄せいただきました。

義援金総額52万2千146円は、11月26日に日本赤十字社埼玉県支部へお届けしました。

みなさんのご支援・ご協力に心から感謝申し上げます。問い合わせ：総務課庶務係

国民年金からのお知らせ

20歳になったら国民年金今年成人を迎えるみなさん、国民年金制度は20歳がスタートです。

20歳の誕生日にあわせて送付される届出書(国民年金被保険者資格取得届・印鑑(スタンプ式は不可)・年金手帳(すでにお持ちのかたのみ)を持参し国民年金課・各支所・川口駅前行政センターで手続きをし

てください。

なお、保険料の納付が困難な場合は申請免除(全額・一部)、若年者納付猶予または学生納付特例(納付猶予)の制度がありますのでご相談ください。※学生納付特例申請の際には前述のほかに学生証(コピー可)もご持参ください。

問い合わせ：国民年金課年金係 ☎(259) 7666

特定失踪者の安否情報

鈴木賢さんは、11月下旬に国内で37年ぶりに見つかりました。これまでのみなさんのご支援・ご協力に心から感謝申し上げます。

問い合わせ：福祉課庶務係 ☎(258) 5703

傍聴できる審議会・委員会などのお知らせ

会議の名称	日時	場所	主管課	電話番号
次世代育成支援行動計画推進委員会	1月20日(水) 14:00	市役所第二庁舎地下第1・2会議室	子育て支援課	258-1112
総合計画審議会	1月21日(木) 10:00	水道庁舎大会議室	総合政策課	259-7627

高額療養費 特別支給金の申請

高額療養費特別支給金の支給対象者のかたに、お知らせを送付しました。お知らせが届いたかたは、同封の申請書に必要事項を記入の上、1月中旬に国民健康保険課まで申請してください。

※高額療養費特別支給金：平成20年4月2日から12月31日までの間に川口市国民健康保険から後期高齢者医療制度に移行されたかたのうち、75歳になった月に一定の条件を満たす高額な医療費の支払いがあったかたなどは申請により高額療養費特別支給金が支給されます。

子ども医療費支給制度をご存じですか？

子どもが必要とする医療を受けやすくするため、子どもに対する医療費の一部を支給します。

◆出生時から小学校就学前まで：通院・入院の医療費が対象になります。

※事前に資格の登録をする必要があります。また資格登録されていないかたは、お早めに登録申請をしてください。

登録に必要な持ち物：①健康保険証(子どもの名前が記載されているもの)②振込口座がわかるもの(保護者名義のもの)③印鑑(スタンプ式は不可)※資格登録後、2週間から1ヵ月後に「子ども(乳幼児)医療費受給資格証」を郵送します。

費受給資格証」を郵送します。

◆小学校就学後から中学校修了前(15歳に達した最初の3月31日)まで：入院の医療費が対象になります。(平成21年4月1日以降のもの。通院は対象外です)

※事前に資格登録する必要があるありません。入院費を医療機関へ支払われた後、医療費支給申請をしてください。

申請に必要な持ち物：①医療機関で支払った領収書(受診したかたの名前「診療年月」「保険点数」の記載が必要)②健康保険証のコピー(入院時に使用した子どものもの)③振込口座がわかるもの(保護者名義のもの)

申請場所：子育て支援課・各支所・川口駅前行政センター

水洗便所改造資金貸付制度

貸付金額：50万円以内

貸付対象の工事：くみ取り便所の改造または浄化槽の切り替え工事

返済方法：無利息で50ヵ月以内の均等償還(月額1万円)

申し込み：市指定排水設備工事店に依頼し申請書類に記入して、下水道維持課に申し込み。

問い合わせ：下水道維持課 ☎(258) 4132

私道共同排水設備整備補助金制度

補助対象の工事：①私道共同排水

設備を布設する工事

②私道共同排水設備を布設替え整備する工事(私道共同排水設備布設後20年以上経過)

補助金額：補助対象工事費の10分の8以内

申し込み：市指定排水設備工事店に依頼し申請書類に記入して、下水道維持課に申し込み

問い合わせ：下水道維持課 ☎(258) 4132

交通遺児等援護金

埼玉県交通安全対策協議会では、県内に在住する交通遺児などを対象に、援護金を給付しています。

給付対象遺児：

県内に在住する乳幼児ならびに小・中・高等学校および各種学校などに在学する平成3年4月2日以降に生まれた交通遺児で、左表に掲げる世帯に属するかた

交通遺児の人数	同居世帯の総所得額
1人	2,740,000円以下
2人	3,120,000円以下
3人	3,500,000円以下
4人	3,880,000円以下
5人以上	4,260,000円以下

※「交通遺児等」とは、保護者(一方または双方)が、交通事故により死亡または重い障害(おむね身体障害者手帳の基準で1~3級相当)を生じた18歳以下の人をいいます。

給付額：遺児1人につき年額10万円
給付時期：4月下旬に給付(給付日

ご利用ください 川口駅周辺の市営駐車場

川口駅の西口には、緑豊かなリアパークの地下に川口駅西口地下公共駐車場があり、東口にはペDESTリアンデッキで結ばれた商業施設や行政センター・図書館などの公共施設で構成される「キュポラ」の地下に川口駅東口地下公共駐車場があります。

駐車場のご利用は、下表のとおりです。(各駐車場とも駅から徒歩2分)

	川口駅西口地下公共駐車場 ☎258-6561	川口駅東口地下公共駐車場 ☎226-7721
収容台数	164台(自動二輪車24台含む)	248台
営業時間	7:00~24:00	6:00~24:00
駐車料金	自動車等 15分 100円 自動二輪車 1回 500円	15分 100円
上限料金 (自動車のみ)	平日 1,500円 土、日曜・祝日 2,000円	平日 1,500円 土、日曜・祝日 2,000円
営業時間 外料金	(24:00~7:00) 自動車等 1,000円 自動二輪車 300円	(24:00~6:00) 1,000円

ダイオキシン類測定分析結果

戸塚環境センター

測定年月	平成21年5月	平成21年8月	基準値	
測定項目	測定結果			
排ガス	3号炉	0.00051	0.024	1注)
	4号炉	0.069	0.0045	
焼却灰			0.0091	3
集じん灰			0.37	
排出水			0.0087	10

問い合わせ…戸塚環境センター ☎295-0131

朝日環境センター

測定年月	平成21年5月~6月	平成21年8月	基準値	
測定項目	測定結果			
排ガス	A号炉	0.0013	0.0011	0.1注)
	B号炉	0.0014	0.0013	
	C号炉	0.00015	0.0018	
固化灰			0.10	3
排出水			0.64	

問い合わせ…朝日環境センター ☎228-5300

排ガス:ng-TEQ/m³N
灰:ng-TEQ/g
排出水:pg-TEQ/L
(注)法により、平成9年12月1日までに設置された施設(既設)は1ng-TEQ/m³N それ以降に設置された施設(新設)は0.1ng-TEQ/m³Nです。

参考) ng(ナノグラム)=10億分の1グラム
pg(ピコグラム)=1兆分の1グラム
TEQ:ダイオキシン類はいろいろな種類があり、それぞれ毒性の強さが違います。そこで最も毒性の強いダイオキシンに換算したものがTEQとなります。

は未定)
申請書類:市役所・学校などにある「交通遺児援護基金のしおり」をご参照ください。
提出期限および提出先:2月1日(月)までに、みずほ信託銀行浦和支店に郵送またはご持参ください。
問い合わせ:埼玉県交通安全対策協議会(埼玉県防犯・交通安全課内) ☎048-830-2958

平成22年度特別支援教育 支援員募集

資格:満18歳以上(平成3年4月1日生まれ以前)で、障害のある児童・生徒に対する特別支援教育に理解のあるかた
活動内容:発達障害のある児童・生徒に対する学習活動などの支援、児童・生徒の健康面の把握および安全面の確保などの支援業務
活動日・報償金:週5日、1日5時間、年間195日以内、時給910円程度
募集要項の配布:1月12日(火)~29日(金)
配布場所:指導課・教育研究所芝園分室
申込方法:1月12日(火)~29日(金)の間に指導課または教育研究所芝園分室へ直接持参(郵送不可)
問い合わせ:教育研究所芝園分室 ☎(267)8208

平成22年度教育相談 支援員募集

資格:満22歳以上65歳以下(昭和20年4月2日~昭和63年4月1日生まれ)で、学校教育に理解があり、子どもの悩みについて相談に応じることのできる知識や経験を有するかた
活動内容:児童・生徒とのふれあいや活動をとおして、思いやりの心や豊かな人間性を育成するための相談・援助や、地域のいじめ・不登校などの問題の状況把握や、学校・家庭・地域社会との連携などを行う支援業務
活動日・報償金:①すこやか相談員 1日5時間、年間200日以内、1日6千円程度
②ボランティア相談員 1日3時間、年間150日以内、1日3千600円程度
募集要項の配布:1月12日(火)~29日(金)

平成22年川口市震災 消防総合演習

阪神・淡路大震災を教訓とした震災消防総合演習を実施します。
日時:1月17日(日) 10時~11時
場所:三領運動場(荒川左岸)
内容:①街区延焼阻止訓練
②倒壊建物救出訓練
③CSR訓練(瓦礫下等閉所狭隘からの救助)

今日からみんなで「川の再生」!

川の流れの7割は、台所や風呂からの生活排水です。家庭でのちよつとした気遣いで、川はきれいになります。
(例)
・汚れたお皿は紙などでふき取ってから洗う。
・石けん、シャンプーなどは使いたない。
問い合わせ:環境保全課水質係 ☎(28)5389

2010年世界農業センサス(統計調査)にご協力を!

2月1日(月)を基準日として、2010年農業センサスが全国一斉に実施されます。この調査は、農業の実態を明らかにする重要な調査です。

調査の対象は、農業を営む世帯と事業所で、1月中旬から調査員が調査票の記入依頼に伺いますので、農業関係のみなさんご協力をお願いします。

問い合わせ:総合政策課統計係 ☎(257)1127

犬魂祭

やむを得ず飼えなくなったなどの理由で命をなくした犬の慰霊を行います。

日時:1月13日(水)13時30分
場所:川口保健所 犬魂碑前
内容:献花

問い合わせ:川口地区狂犬病予防協会事務局(鳩ヶ谷市健康づくり推進課) ☎(284)2325

※車での来場はご遠慮ください。

こどもフリーさん中止のお知らせ

毎月第1・3土曜日に開催のこどもフリーさんは新型インフルエンザの感染拡大が懸念されていますので、3月まで開催を自粛します。

なお、4月からは開催予定です。問い合わせ:かわぐち市民パートナーステーション

☎(227)7633

川口市計画(案)の縦覧

川口市金山町12番地区について、都市計画法に基づき、第1種市街地再開発事業、高度利用地区、防火地域および地区計画の都市計画(案)の縦覧を行います。なお、この都市計画(案)に意見のあるかたは、縦覧期間中に意見を文書で市長に提出することができます。

縦覧期間:1月13日(水)~27日(水)8時30分~17時15分
縦覧および意見書提出場所:市役所第二庁舎3階都市計画課
問い合わせ:都市計画課地域計画係



福祉

障害者控除対象者認定書を発行します

65歳以上のかたで、6カ月以上寝たきりの状態が続いたり、介護保険の要介護1~5の認定を受け、認知症などで日常生活に支障のあるかたに対して発行します。この認定書で、所得税と住民税の障害者控除が受けられます。

なお、障害者手帳をお持ちのかたは、確定申告時に障害者手帳を提示すれば控除が受けられますので、認定書の申請は不要です。
受付・問い合わせ:長寿支援課支援係 ☎(259)7652

住民参加型福祉サービス事業協力員入門研修会

有償の家事援助サービスの協力員として、地域でのお手伝いに関心があるかたは、入門研修会を開催します。ぜひご参加をいただき協力員の登録をお願いします。

日時:2月5日(金)10時~15時
受付9時30分~10時
※昼食は各自でご用意ください。
場所:青木会館3階大会議室

対象者:新規協力員または地域福祉活動に関心のあるかた(年齢制限なし)
定員:20人(先着順)
参加費:無料
申込締切:1月25日(月)

申し込み・問い合わせ:社会福祉協議会 ☎(252)1294

かわぐちファミリーサポート・センター

あなたの経験を子育て支援に生かしてみませんか

子どもが好きなかたや現在子育て中のかたなど、空いている時間を利用して子育ての援助をしてみませんか?男女問わず、援助できるかたのご協力をお待ちしています。

援助内容:幼稚園・保育園・留守家庭児童保育室への送迎、短時間の預かりなど(生後6カ月以上~小学3年生の対象の援助)
援助活動費:1時間700円
説明会・講習会(要予約)
日時:1月20日(水)①13時30分

16時30分(子育ての援助を行えるかた)

②13時30分~14時30分(子育ての援助を希望されるかた)

場所:戸塚公民館講座室1号
対象:市内在住のかた

申し込み:電話受付
問い合わせ:かわぐちファミリーサポート・センター

☎(252)3388(月~金曜日の祝日を除く9時~17時)

子育てサポートプラザ

父と子のつどいの広場
日曜日につどいの広場を父親と子どもが利用できます。

日時:1月17日(日)10時~12時(時間内出入り自由)

対象:就学前の子どもと父親
※事前の申し込みの必要はありませんので、当日は直接お越しください。

○子育てミニ講座
「子どもの病気」
日時:1月28日(木)10時~11時30分
対象:0歳、1歳の子どもと保護者30組

申し込み:往復はがきに、住所・出席者氏名・電話番号・子どもの名前・年齢を記入し、返信用に住所・氏名を記入の上、送付
※1月12日(火)必着

※応募者多数の場合は公開抽選
送付先:〒3320015 川口3ノ1ノ1 リリア内子育てサポートプラザ

広告

広告掲載欄



川口市消費生活講演会

日時：1月28日(木) 14時30分～16時

場所：フレンディア

※入場無料・手話通訳付き



講師：見城 美枝子氏

(TBSアナウンサーを経て、フリーに。現在、青森大学教授。著作・対談・講演・テレビなどで活躍中) テーマ：変わりゆく時代の暮らしと金融

募集人数：180人

申し込み問い合わせ：1月8日(金) 8時30分から電話受付(先着順) 商工課消費生活係

☎(258) 1110 内線2434
☎(259) 2622

高齢者元気づくり推進リーダー養成講座

日時：2月9日～3月16日 14時～16時 毎週火曜日 全6回

場所：南平公民館
内容：高齢者の元気づくりに有効な知識や方法(介護予防の知識、認知症の理解と対応・消費者被害の知識ほか)の習得

※認知症サポーター養成講座を含む内容です
対象：次にあてはまる市内在住のかた

①主に高齢者を対象にした教室や自主グループなどの支援・指導・地域見守り協力などで活動したいかた
②70歳までのかた

募集人数：30人
参加費：無料

申し込み：1月15日(金) 8時30分から電話受付(先着順)

問い合わせ：介護保険課予防係 ☎(258) 1119

※南平公民館へのお問い合わせはご遠慮ください。

労使講座シンポジウム

日時：2月5日(金) 18時30分～20時30分

場所：リリア・催し広場

テーマ：「みんながつくる 心の健康 明るい職場」メンタルヘルスの取り組み

第1部：基調講演
講師Ⅱ武藤 清栄氏(東京メンタルヘルスアカデミー所長)

第2部：パネルディスカッション
コーディネーターⅡ武藤 清栄氏(東京メンタルヘルスアカデミー所長)

「川口若者ゆめワーク」就職支援セミナー

期日	時間	テーマ	定員
2月	9日(火)	10:00～12:00 ビジネスコミュニケーション① (コミュニケーションとは?)	15人
		14:00～16:00 ビジネスコミュニケーション② (自分のスタイルを知ろう!)	15人
	10日(水)	10:00～12:00 自己分析 (自己分析の3つの視点)	24人
		14:00～16:00 応募書類作成 (就活に必要な3つの書類)	24人
16日(火)	14:00～16:00 面接トレーニング (面接で見られる3つのこと)	10人	

対象…求職者(学生・生徒可)

場所…「川口若者ゆめワーク」セミナールーム

受講料…無料

申し込み…1月12日(火)8:30から労政課労政係へ(先着順)

☎258-7921 ※市ホームページからも受け付けます。

川口市民大学共催埼玉学園大学「公開講座」
「文学にみる家族の在り方」

期日	内容	講師	時間・場所・受講料
第1回 1月30日(土)	村上春樹『1Q84』は家族をどう描いたか? ～「物語」としての現代家族～	川口短期大学 子ども学科教授 井上 清美氏	13:00～14:30 埼玉学園大学 405号教室 (木曾呂1510番地) 受講料…無料
第2回 2月6日(土)	『徒然草』にみる家族の姿	埼玉学園大学 人間学部教授 山部 和喜氏	
第3回 2月13日(土)	「太宰文学に見られる家庭破壊と家族愛」 —作品『桜桃』を中心に—	川口短期大学 ビジネス実務学科教授 大國 真希氏	
第4回 2月20日(土)	『蜻蛉日記』にみる平安朝の家族	埼玉学園大学 人間学部教授 服藤 早苗氏	

対象…18歳以上の市内在住・在勤・在学のかた

定員…80人(応募者多数の場合は抽選)

申し込み…往復はがきの往信欄に住所・氏名(ふりがな)・電話番号、返信欄に〒住所・氏名を記入の上、〒333-0831 木曾呂1510番地埼玉学園大学エクステンションセンター「文学にみる家族の在り方」申込係まで郵送(1人1通で申し込み)

締め切り…1月22日(金) 必着

受講決定…返信はがきで通知

問い合わせ…埼玉学園大学エクステンションセンター ☎294-9112

広告

広告掲載欄

パネリスト 小宮 旭氏(川口市
労政協議会会長)
中村 純司氏
(連合埼玉川口地域協議会議長)

菅野 隆氏

(埼玉県精神神経科医会副会長)

定員：130人(先着順)

参加費：無料

申し込み：労政課庶務係

☎(258) 7921

技能振興シンポジウム

日時：2月17日(水) 14時～

場所：県立川口高等技術専門校
(青木4ノ4ノ22)

テーマ：「町工場から世界一の砲丸
ができるまで」

出演者：辻谷 政久氏(有限会社
辻谷工業代表取締役)

吉田 和男氏(有限会社イーポー
ト代表取締役)

参加費：無料

定員：200人(先着順)

申し込み：労政課労政係

☎(258) 7921

中小企業等人材育成支援事業 「新入社員フォローアップ研修」

対象：市内企業に勤める入社1～
3年目のかた

日時：2月12日(金) 9時30分～
17時30分

場所：中央ふれあい館

内容：ビジネス体験学習・仕事にお
けるコミュニケーションなど

定員：24人(応募者多数の場合は抽
選)

受講料：1千円
申し込み：1月20日(水)までに事
業所から労政課労政係へ。

☎(258) 7921

犬の飼い方教室

日時：1月24日(日) 14時～15時
30分

場所：川口保健所大会議室

内容：「天と楽しく暮らすために」

参加資格：市内在住で成人のかた

定員：80人(応募者多数の場合は抽
選)

申込方法：往復はがきの往信欄に
〒・住所・氏名(ふりがな)・年齢・電
話番号・犬の飼い方に関する質問と
犬の種類・年齢・性別などを記入し
返信欄に〒・住所・氏名を記入の上
郵送(1月15日(金)必着・電話不可)

申し込み・問い合わせ：

〒332 8601 青木2ノ1ノ1

保健衛生課生活衛生係

☎(258) 1110 内線2688

※車での来場はご遠慮ください。

第4回・防火管理新規講習

講習日：2月4日(木)・5日(金)

申請期間：1月4日(月)～12日
(火)

案内書・申請書の配置：消防本部予
防課・南・北消防署、各分署

(川口駅前行政センター、西川口駅
連絡室、蔵駅芝連絡室にも置いて
あります)

問い合わせ：消防本部予防課

☎(261) 8371

救命講習会(普通3時間・
上級8時間)

日時：

①1月19日(火) 9時～12時(普通)

②1月24日(日) 9時～17時(上級)

③1月29日(金) 9時～12時(普通)

④2月6日(土) 9時～17時(上級)

⑤2月12日(金) 9時～12時(普通)

場所：消防本部4階(屋内訓練室)

対象：市内在住・在勤・在学のかた
(中学生以上)

定員：普通・上級ともに30人(先着
順)

受講料：無料講習テキストは当日
販売あり、1部200円

※当日販売以外でテキスト購入希
望のかたは、川口市防火安全協会
(消防本部3階予防課内)まで

申し込み：①1月12日(火)

②1月15日(金)

③1月22日(金)

④1月28日(木)

⑤2月5日(金)

9時から電話受付

問い合わせ：消防本部救急課

☎(261) 8974 平日9時～16時

薬物依存症公開講座

日時：1月29日(金) 13時30分～
16時

場所：川口保健所大会議室

内容：講義Ⅱ薬物依存症とは～治
療と回復について～

講師Ⅱ成瀬 暢也氏(埼玉県立精
神医療センター副病院長)

秋元 恵一郎氏(東京ダルク)

定員：80人(先着順)
申し込み：電話で前日まで。
問い合わせ：川口保健所精神保健
担当 ☎(262) 6111

※車での来場はご遠慮ください。

やさしく学ぶアルコール 依存症講演会

日時：1月30日(土) 13時30分～
16時30分

場所：川口保健所大会議室

内容：講義「アルコール依存症とは
～対応のコツ～」

講師Ⅱ上妻 英正氏(不動ヶ丘病
院)

体験談「私がお酒をやめることにな
ったきっかけ」

定員：80人(先着順)

申し込み：電話で前日まで。

問い合わせ：川口保健所精神保健
担当 ☎(262) 6111

※車での来場はご遠慮ください。

食品表示セミナー

対象：県内在住・在勤の消費者のか
た

日時：2月17日(水) 14時～16時

場所：浦和コミュニケーションセンタ
ー第13集会室(浦和駅下車)

内容：JAS法・食品衛生法に基づ
く食品の表示の概要説明など

費用：無料

定員：70人(先着順)

申し込み・問い合わせ：関東農政局
地域第1課 ☎(048) 9041

広告

欄 載 掲 告 広

イベント

市役所ロビー

『ミニギャラリー』の展示

■1月18日(月)～29日(金)

絵手紙展(栄町公民館絵手紙クラブ)

■2月1日(月)～15日(月)

絵手紙展(青木東公民館絵手紙クラブ)

観覧時間:開庁日の8時30分から

17時15分

問い合わせ:文化推進室

☎(258) 1116

第20回川口市暴力追放 決起大会

『暴力に負けない勇氣地域の輪』

日時:1月26日(火)12時30分開場

13時開演

場所:リリア・音楽ホール

※入場無料・手話通訳付き

内容:

第1部 埼玉県警察音楽隊の演奏

第2部 記念式典

第3部 記念講演

弁護士 田中 喜代重氏



テーマ:

「暴力に勝る市民の知恵とパワー」
問い合わせ:防犯対策室

☎(258) 5707 ☎(258) 4091

明るい選挙啓発

ポスター・書道・標語作品展

日時:1月16日(土)・17日(日)

9時～19時

場所:リリア・ギャラリー

内容:ポスター・書道・標語作品の展示

問い合わせ:選挙管理委員会事務局

市内障害者施設作品展

①日時:1月16日(土)・17日(日)

10時～18時

場所:イオンモール川口キャラ1階サウスコート

②日時:1月30日(土)・31日(日)

10時～18時

場所:アリオ川口1階センターコート

内容:市内の障害のあるかたが作った手作りの菓子・手芸品・雑貨などの展示販売

問い合わせ:わかゆり学園

☎(284) 3450

親子ふれあい体験保育

日程:1月14日(木)・2月10日(水)

時間:9時30分～11時

持ち物:うわばき

対象:市内在住の1歳から3歳の

お子さんと保護者

受付時間:10時～15時

申し込み・問い合わせ:各保育所

(園)【実施日の1週間前まで】

新春伝承あそびまつり

日時:1月24日(日) 10時30分～

14時30分(雨天中止)

場所:北原台公園

内容:ペーゴマ・こま・けん玉・竹

馬・はねつき・ジャンボかるたなど

でプレイリーダーと遊ぼう!

問い合わせ:子育て支援課支援係

☎(258) 1114

※車での来場はご遠慮ください。



どうもありがとうございました

(順不同・敬称略)

川口市へ寄附

川口市環境みどり基金へ寄附……

田口正昭

川口市文化振興基金へ寄附……

(社)日本モーターボート選手会埼玉支部

玉支部

川口市社会福祉協議会へ寄附

一般寄附金:永井機械铸造(株)、川

口工業総合病院内売店お客様一同、

木村武久(社)川口市シルバー人材

センター五月会、宇田川茂江、どん

ぐりの会、東京新聞川口北部専売

所、三河屋酒店黒野、上青木西北町

会ポランティアグループ、柳崎町会

体育部、(有)武井工務店、町田きよ、

手工芸愛好会、上青木連合ターゲッ

トボードゴルフ、上青木公民館地区

文化祭実行委員会、領家地区子ども

会連絡協議会、匿名5件
指定寄附金:前4TY、菅原健吾
物品寄附:明治安田生命川口営業
所、くすの木会、匿名2件



今月の納期

今月は、市県民税第4期、国民健康保険税第7期の納期です。

納期限は2月1日(月)です。

納期内に納めましょう!

市税の納付は、口座振替が便利です。

ぜひご利用ください。

なお、コンビニでも納められます。

問い合わせ:収納促進課・国民健康保険課

市税を滞納されているお宅へ

市の職員が訪問します

税収確保対策として、1月16日(土)から2月5日(金)まで市の職員が各戸を回り、未納となっている税の徴収を行います。ご家庭の事情などで早期の納税が困難な場合は、ご相談ください。

問い合わせ:収納促進課

給与支払報告書の提出

提出していただくかた:毎年1月1日現在において給与の支払いをする法人・個人で、給与所得に係る

広告

欄 載 掲 告 広

源泉徴収をする義務のあるかた
◆年の途中で会社を退職されたかたについて

給与支給額が30万円を超える場合、提出する必要があります。
提出期限：2月1日(月)
提出するもの：総括表と給与支払報告書(一人につき2部)
問い合わせ：市民税課



募集

若年者就職面接会

日時：2月5日(金) 13時～16時
場所：大宮ソニックシティ4階市民ホール
参加企業：50社(予定)

対象：おおよそ40歳未満の求職者
※履歴書持参・予約不要、3月卒業見込み大学生などを含む
※入退場自由、参加企業の求人情報冊子を来場者全員に配布します。
問い合わせ：埼玉県中小企業団体中央会 ☎(048)(641)1315

求人企業合同面接会

日時：2月19日(金) 13時～16時
場所：大宮ソニックシティ4階市民ホール
参加企業：30社(予定)

対象：3月大学・短大・専門学校を卒業見込みのかた(1～3年以内程度の既卒者参加可)

※履歴書持参・予約不要入退場自由、参加企業情報来場者全員に配布します。

問い合わせ：埼玉県雇用対策協議会 ☎(048)(647)4185

放送大学4月生募集

放送大学では平成22年度1学期(4月入学)の学生を募集中です。
放送大学はテレビなどの放送を利用して授業を行う通信制の大学です。心理学・福祉・経済・歴史・文学・自然科学など、幅広い分野を学べます。

働きながら学んで大学を卒業したい、学びを楽しみたいなど、さまざまな目的で幅広い世代、職業のかたが学んでいます。

○15歳以上のかたなら、1科目から学習する選科履修生として入学できます。

○18歳以上の大学入学資格をお持ちのかたなら、無試験で全科履修生として入学ができ、4年以上在学して、124単位を修得し卒業すると、学士(教養)の学位を取得できます。
○一つの分野を体系的に学びたいかたには「放送大学エキスパート」を実施しています。

出願期間：2月28日(日)まで

※資料を無料で差し上げています。

問い合わせ：放送大学埼玉学習センター ☎(048)(650)2611までご請求ください。

※放送大学ホームページでも受け付けています。

社会福祉協議会会員

社会福祉協議会では、市民のみなさんに会員にご加入いただき、その会費を財源として、市内の助けあい活動やボランティア活動などを推進しています。

社会福祉協議会の会員になると、身近な地域の福祉事業へのご支援をお願いいたします。

会費の用途：登録ボランティアが家事の支援を行う家事援助サービスや、ボランティアの育成・支援、各地区の社会福祉協議会が行う敬老事業などに活用させていただきます。

不用品登録

※家庭内にある不用品を電話で市へ登録し、それを希望者に紹介します。登録期間は約3カ月です。

掲載品はゆずるかたがお持ちです。

さしあげます(無料)・・・ベビーベッド、ハイ&ローチェア、ベビーバス、シルバーカー、介護用紙おむつ、座卓、ルームマーチ、ゴルフセット、掃除機用ごみ紙パック、電子レンジ、FAX付電話機、布団乾燥機

ゆずります(有料)・・・ベビーベッド、ベビーカーB型、チャイルドシート、ハイ&ローチェア、オルゴールメリー、ベビーバス、ベビースofa、二段ベッド、ドレッサー、応接ソファセット、工業用ミシン

ゆずってください・・・ベビーベッド、チャイルドシート、乗れるおもちゃの車、子ども用三輪車、おんぶひも、ベビースケール、ダイニングチェア、折りたたみテーブル、ピアノ、電子ピアノ、大人用・子ども用自転車、自転車子ども乗せうしろいす、乾燥機、テレビ(20インチ以上)、CDラジオカセット、こたつ、除湿機、空気清浄機、ワープロ、プリンター、パソコン、FAX付電話機、ホームベーカリー、ハンドミキサー、ミキサー

(12月11日時点での登録状況です)

問い合わせ・・・商工課消費生活係 ☎258-1110 内線 2434

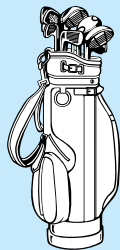

会員の種類・会費	加入方法
個人(世帯)会員 1口 1,000円	2月から3月にかけて、町会・自治会をととしてご加入をお願いしています。
法人・団体会員 1口 5,000円	社会福祉協議会で随時募集しています。

問い合わせ：社会福祉協議会 ☎(252)1294

広告

広告掲載欄

グリーンセンター

■休園日 1月…1日(祝)～5日(火)・毎週火曜日 ※3日(日) 新年特別開園【無料】

☎281-2319

園芸教室(インテリアガーデニング)

日時…1月16日(土)
10:00～12:00
場所…研修所2階 定員…30人
受講料…2,500円
申し込み…1月6日(水)から電話
受付(先着順)

節分豆まき大会

期日…1月24日(日)
時間…1回目…10:30
2回目…13:30
場所…コミュニティ広場ステージ
内容…豆まきと着ぐるみ人形劇



わんぱく『ミニ鉄道運転体験教室』

ばくもわたしも…D51を運転してみませんか!!
実施日…1月31日(日)
時間…1回目11:00～12:00
2回目13:00～14:00
場所…ミニ鉄道駅前(梅林横)
直線片道50メートル
募集人数…各回20人
対象…市内在住の小学生
申し込み…1月18日(月)9:00から
電話受付(先着順)

子どもネイチャー教室

①あそび工房
日時…1月31日(日)
12:00～15:00

場所…林間教室

内容…

たこを作ろう

定員…20人

参加費…

親子1組200円

(保険代含む)

申し込み…

1月29日(金)まで

電話受付



「花と緑」の園芸作品展

期間…2月6日(土)～8日(月)

場所…緑の展示館

内容…コンピューター(CAD)・フラワー・グリーン(室内装飾)・ガーデンデザインなど個性あふれる園芸作品展

協力…鳩ヶ谷高校園芸デザイン科

洋蘭展

期間…2月6日(土)～8日(月)

場所…鑑賞温室

内容…グリーンセンター所蔵のランの展示。カトレアなど気品あふれる洋蘭の色や香りをお楽しみください。

アイススケート場開催中

期間…1月2日(土)～2月28日(日)
※天候により休場する場合があります。

時間…9:00～16:00(入場は15:00まで)

入場料…一般520円・高校生(学生証提示)310円・子ども(4歳～中学生)210円

貸靴代…300円

貸ロッカー代…50円

※手袋の着用が必要です。幼児(未就学児)1人に対し1人の保護者(18歳以上)が必要です。

問い合わせ…アイススケート場

☎281-2524

※1月17日(日)は市民スケートレクリエーション大会です。

一般のかたの滑走は午後からとなります。(雨天の場合は24日(日)に順延)



わくわく体験スケート教室

日時…1月21日(木)・22日(金)の2日間17:30～19:30 2日間で1教程(雨天の場合は、1月28日(木)・29日(金)に順延)

対象…市内在住の4歳～小学生の初心者(保護者同伴)

定員…100人

内容…初歩的な知識と技術を体験

～氷上歩行から自力滑走まで～

参加費…無料(貸靴代は300円)

申込方法…1月13日(水)9:00から電話受付(先着順)

問い合わせ…アイススケート場

☎281-2524

※教室当日の申し込みは不可。

ミニ鉄道運行時間のお知らせ

運行時間…10:00～15:00

乗車料金…1回210円

※回数券3枚綴り500円で発売中(当日限り有効)



緑の相談所(園芸相談)

相談日は3日(日)・6日(水)・10日(日)・11日(祝)・13日(水)・16日(土)・20日(水)・23日(土)・27日(水)・30日(土)

時間…10:00～12:00/13:00～15:00

園内開花案内

園内…シナマンサク、ロウバイ、カンザキニホンスイセン、ハボタン、ピオラ
温室…カトレア、パフィオペディラム、ブーゲンビリア、アロエ

図書館

◆前川・新郷・横曽根・戸塚・芝園分室
休館日…4日(月)・11日(祝)・18日(月)・25日(月)・29日(金)

年始の休館日…1月1日(祝)～4日(月)

◆中央図書館

休館日…15日(第3金曜日)

年始の休館日…1月1日(祝)～4日(月)

横曽根 ☎256-1005

戸塚 ☎297-3098

芝園分室 ☎269-2241

中央 ☎227-7611

前川 ☎268-1616

新郷 ☎283-1265

臨時休館日のお知らせ

1月11日(祝)は、電気設備点検のため前川・新郷・横曽根・戸塚図書館・芝園分室は臨時休館します。

1月移動図書館あおぞら号 巡回のお知らせ

※雨天の日は中止になります。

期日	10:00～11:00	13:40～14:30	15:10～16:00
6・20日(水)	領家公民館	東内野団地	江川運動広場
期日	10:00～11:00	14:00～16:00	
7・21日(木)	道合神戸住宅	根岸小学校	
15日(金)	芝西公民館	武道センター	
13・27日(水)	芝公民館駐車場	芝樋ノ爪小学校	
14・28日(木)	朝日東公民館	元郷分館	
8・22日(金)	サンテピア	安行原グリーンタウン	

川口緑化センター(樹里安)

道の駅「川口・あんぎょう」

☎296-4021

■臨時休所日…2月1日(月)・2日(火)

新春緑花祭

日時…1月3日(日)～11日(祝)9:00～18:00(3・4日は17:00まで)

内容…無料甘酒配布(3・4日のみ)・福引き抽選会(3・4日のみ)・バスケットアレンジ販売・松竹梅縁起物植物販売・植木の特売

錦糸南天展示即売会

日時…1月15日(金)～17日(日)9:00～17:00

内容…錦糸南天・早春の山野草などの展示販売

第7回緑の学会・ふれあい講演会

日時…1月31日(日)

13:45～15:30

講師…永島 敏行氏(俳優・有限会社青空市場代表)

内容…演題「川口安行発! たべもの・花・植木一直線」

副題 これからの「食」・「農」・「緑」

定員…200人(先着順)

参加費…無料

申込方法…往復はがきの往信欄に、講演会名・〒住所・氏名・電話番号、返信欄に〒住所・氏名を記入し、〒334-0058 安行領家844-2

川口緑化センター管理事務所まで

※申し込みは往復はがき1枚につき1人とさせていただきます。

※同一者の複数申し込みはご遠慮ください。

申込締切…1月21日(木)必着

■車での来所はご遠慮ください

児童センター

■休所日:毎週火曜日 年始の休所日:1月1日(祝)~5日(火)・11日(祝)

芝 : ☎268-4308 FAX 268-4309

戸塚 : ☎FAX 294-7550 南平 : ☎FAX 223-7441

芝児童センター

お正月遊びをしよう

日時…1月9日(土)
13:30~14:30
内容…カルタ大会・福笑いなど
対象…小学生以上
(幼児は保護者同伴)



はぐはぐランド・とことこランド「ママの健康講座」

日時…1月13日(水)
はぐはぐ…10:00~10:50
とことこ…11:00~11:50
内容…ママの骨密度を測ろう
対象…はぐはぐ=0歳乳児と保護者 とことこ=1~3歳のお誕生日までの乳幼児と保護者
定員…各30組(先着順)
その他…測定時に裸足になりますので、脱ぎやすい服装で参加ください。
申し込み…1月8日(金)9:30から(電話可)

おもちゃの病院

日時…1月24日(日)13:30~16:00(受け付けは15:30まで)
内容…おもちゃドクターによるおもちゃの診断と修理
定員…30人
費用…部品代がかかる場合があります。
持ち物…診断・修理してほしいおもちゃをご持参ください。(ゲーム機はソフトも必要になります。)
申し込み…1月14日(木)9:30から(電話可)



ママのおしゃべりタイム

日時…1月29日(金)
10:30~11:30
内容…お茶を飲みながら、気軽にママ友づくりをしましょう。
対象…0歳児と保護者
定員…10組
費用…100円
申し込み…1月22日(金)9:30から(電話可)
※当センターを初めて利用されるかたが優先となります。

もりもりサンデー

日時…1月31日(日)
14:00~15:00
内容…豆まきをして、オニを追い払おう
対象…小学生以上
(幼児は保護者同伴)



もうすぐママ講座

日時…2月8日(月)・15日(月)・22日(月)13:00~15:00
内容…マタニティーヨガ(3回コース)
対象…妊婦のかた(子ども連れ可)
定員…20人(先着順)
費用…1クール(3回)で1,500円
持ち物…バスタオル・飲み物(水分補給のため)
申し込み…1月18日(月)9:30から(電話可)
※1年以内に「もうすぐママ講座」に参加し、出産されたママも申し込み可。

戸塚児童センター あすぱる

工作会(凧をつくろう)

日時…1月9日(土)
13:00~15:00
対象…幼児・小学生以上



育児のあれこれ おしゃべりほっとタイム~子育て講座~

日時…1月15日(金)
10:30~11:30
内容…子育てアドバイザーとおしゃべりしませんか?
対象…乳児と保護者

お話し会

日時…1月15日(金)
15:00~15:30(0~2歳児と保護者) 15:30~16:00(3歳以上と保護者) 16:00~16:30(小学生)

コマまわし大会

日時…1月16日(土)
14:00~15:00
対象…小学生以上



おもちゃの病院 (壊れたおもちゃの修理)

日時…1月21日(木)
10:00~11:30
(1人2点まで)
費用…部品代がかかる場合があります。

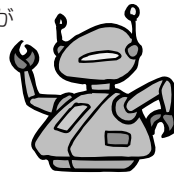

パネルシアター

日時…1月22日(金)
11:15~11:45
対象…乳幼児と保護者
※人数によっては入場を制限する場合があります。

いろはカルタ大会

日時…1月23日(土)
14:00~15:00
対象…小学生以上

のびのびアートの日 (絵の具で遊ぼう!)

日時…1月25日(月)
11:15~12:00
対象…2歳~就学前の幼児と保護者
申し込み…1月13日(水)~24日(日)(電話可)



アートの日(スチレン版画)

日時…1月30日(土)
13:00~15:00
対象…4歳以上の幼児・小学生
費用…100円
申し込み…1月13日(水)~24日(日)(電話可)

南平児童センター

おはなし会

日時…1月16日(土)
15:00~15:30
内容…『とむとむ』によるおはなし、パネルシアター、おりがみ工作を行います。
対象…幼児以上(幼児は保護者同伴)

にこにこ赤ちゃん広場

日時…1月18日(月)
10:00~11:30
内容…お友だちをつくりたいという親子が集まり、情報交換をして交流を図ります。保健師がいますので、赤ちゃんの相談・計測もできます。(相談・計測は10:00~10:30の間です。)
ワンポイント講座…「手遊び・絵本でスキンシップ」
対象…2歳未満の乳幼児と保護者

お正月あそび

日時…1月23日(土)
14:00~15:30
内容…オリジナルのコマをつくります。 対象…小学生
定員…20人(先着順)
費用…100円
申し込み…1月16日(土)10:00から(電話可)



母子福祉センター

☎223-7655

書初め教室

日時…1月5日(火)
10:00~14:00
対象…母子家庭のお子さんと保護者
定員…15人
持ち物…お手本、太筆



パッチワーク教室

日時…1月17日(日)
13:00~15:30
対象…母子家庭のお子さんと保護者
定員…15人

科学館 (サイエンスワールド)

ホームページアドレス <http://www.kawaguchi.science.museum>

1月のイベント

☎262-8431

休館日

1日(祝)

4日(祝)

12日(祝)

18日(祝)

25日(祝)

26日(祝)

科学展示施設入場料

大人/200円
小中学生/100円

年間入場券

大人/800円
小中学生/400円

プラネタリウム観覧料

大人/400円
小中学生/200円
未就学児

年間観覧券

大人/1,600円
小中学生/800円
未就学児

未就学児で座席を使用しない場合は無料

科学展示室

開館時間…9:30~17:00
(入館は16:30まで)

サイエンスショー

日曜・祝日…13:15、15:00
所要時間…約30分
テーマ 10日(日)・11日(祝)「浮く・沈む」
17日(日)「みぢかないるいろな力」
24日(日)「静電気とあそび」
31日(日)「いろ色科学でマジック」

わくわくワーク

土曜日・5日(火)・7日(木)…13:00、15:00
所要時間…約30分
定員…各回50人
参加費…無料
作るもの 5日(火)・7日(木)「たこ」
9日(土)「紙コプター」
16日(土)「ストロー笛」
23日(土)「アルソミトラ」
30日(土)「四次元カード」
※小学2年生以下は保護者同伴で参加ください。

どきどきサイエンス

日曜・祝日…11:45、14:00
6日(水)…11:00、14:00
所要時間…約35分
定員…各回30人
参加費…350円
テーマ 「ペーパーグライダー
~作ってわかる飛行機のしくみ~」
参加方法…当日科学館で先着順に受け付け。
※小学2年生以下は保護者同伴で参加ください。

プラネタリウム

場所…3階プラネタリウム
定員…160人 所要時間…約50分
※途中入退場はできません。
※プラネタリウム観覧券の販売は、投影開始時刻の5分前に終了します。

1月	開始時刻			
	10:30	12:00	13:30	15:00
日曜・祝日	キッズアワー	「星空の虹」	「星空の虹」	「Telescope」
土曜日	—	「星空の虹」	「星空の虹」	「Telescope」
木曜日	—	—	—	「星空の虹」
5日(火)~7日(木)	—	キッズアワー	「星空の虹」	「星空の虹」

一般投影 「Planet Cafe ~星空の虹~」

番組内容…坂本真綾さんの美しい歌声とやさしいナビゲーションとともに虹や星空にまつわるお話を贈ります。
(星空生解説25分+番組25分)

一般投影 「Telescope ~宇宙への扉~」

番組内容…望遠鏡を駆使して宇宙のイメージを変えたG・ガリレイ、W・ハーシェル、E・ハッブルの功績をたどります。
(星空生解説25分+番組25分)

キッズアワー

季節の星や毎月のテーマにそって解説する子ども(小学校低学年)向けの投影です。
テーマ「赤い星 火星」

【大人限定】 特別投影 大人のプラネタリウム 「2010年の 天文トピックス」

開催日時…1月16日(土) 10:30~11:30
~天文学の話題と美しい音楽ときれいな星に浸る大人だけの時間~
内容…2010年に起こる天文現象をご紹介します。
料金…大人(高校生以上)400円
(年間券は利用できません)

天文台

場所…総合棟屋上天文台
副天文台での太陽観測を中心に、3つの天文台をご案内します。
開催日時…9日(土)、16日(土)、23日(土)、30日(土) 10:45~11:15
定員…先着12人 受付場所…科学展示室入口
参加方法…当日科学展示室に入場したかたで、希望者を先着順に受け付け。
※10:45にくもり・雨・強風の時は中止になります。

夜間観測会

開催日	主な観測対象	受付時間	公開時間	定員
9日(土)	木星	17:30	18:00	各日50人
16日(土)	M42(オリオン大星雲)			
23日(土)	月	18:00	19:00	
30日(土)	火星・月			

参加費…無料
参加方法…上記受付時間に1階科学館入口前で先着順に受け付け。
※中学生以下は保護者同伴で参加ください。
※17:00に開催決定を行い、くもり・雨・強風の時は中止になります。

特別展「自動車~スピードへの挑戦~」



場所…科学展示室
期間…12月12日(土)~2月11日(祝)
料金…科学展示入場料
大人200円・小中学生100円
・F1、F3、F3000のレーシングカーの展示
・フォーミュラカーと一般自動車との違いやハイブリッドカーの仕組みを学ぶ
・動体視力、反射神経体験コーナー
・レースの歴史、レーシングギア展示コーナー
・ラジコンカーレース
・ペーパークラフト
・エンジニアやレース関係者による講演「最新テクノロジーとレース」
講演日時…1月10日・17日・24日・31日、2月7日(毎週日曜日) 14:00~15:00

特別展示

1月11日(祝) 10:00~16:00
白洲次郎が愛用したベントレー、ロールスロイスのクラシックカーを展示。
場所…SKIPシティ1階多目的ホール(科学展示室向かい)
協力…WAKUI MUSEUM



太陽観測実習(全4日)



太陽を対象として、実際に機材を使って分光観測や黒点スケッチ観測を体験します。
開催日…2月13日(土)、14日(日)、20日(土)、21日(日)(4日とも参加ください)
時間…10:30~15:30(途中昼食時間をとります)
場所…科学館天文台、研修室
参加費…無料
募集人数…10人

対象…大人(天文に興味があり、観測を体験したいかた)
申し込み方法…電話または直接来館して申し込み(先着順)
受付期間…1月5日(火)~2月11日(祝)

メディアセブン

■休館日：15日(第3金曜日) 年始の休館日…1月1日(祝)～4日(月)
ホームページアドレス <http://www.mediaseven.jp>

☎227-7622

1・2月の
映画会(無料)

場所…メディアセブン・プレゼンテーションスタジオ 定員…80人 開場…各日上映時間の30分前
※入場無料。申し込み不要。上映当日にメディアセブン・プレゼンテーションスタジオまでお越しください。

本の上の映画館 1月の特集『シネアストの肖像 今井 正』

上映作品

概要

8日(金)
18:30～

ここに泉あり

群馬交響楽団の「音楽を市民のために」という理想に燃えた活動を実話に基づいて描く。アマチュアからプロのオーケストラに成長するまでを追った作品。山田耕筰も特別出演。
監督：今井 正 / 出演：小林桂樹、岡田英次、岸 恵子ほか / 1955年 / 日本 / 150分 / DVD

17日(日)
13:00～

橋のない川 第1部

被差別部落に生きる人々の苦悩の歴史を、日常の生活に焦点を当てて表現した力強い作品。学校生活や初恋を描きながら、きめこまかいリアリズム、詩情溢れる演出が存分に味わえる秀作。
監督：今井 正 / 出演：北林谷栄、伊藤雄之助、長山藍子ほか / 1969年 / 日本 / 127分 / DVD

19日(火)
18:30～

にごりえ

樋口一葉の短編小説をオムニバス形式で映画化。明治時代、市井の片隅に生きた女たちの苦悩と哀しみを切々と描く。「十三夜」「大つごもり」「にごりえ」の3作品を上映。
監督：今井 正 / 出演：杉村春子、久我美子、淡島千景ほか / 1953年 / 日本 / 130分 / DVD

30日(土)
15:00～

橋のない川 第2部

卒業後も就職・結婚などで差別による苦しい日々を送る兄弟。米価が高騰し、富山を皮切りに大阪でも米騒動が起きるなか、水平社の創立に動き出した。
監督：今井 正 / 出演：伊藤雄之助、北林谷栄、長山藍子ほか / 1970年 / 日本 / 140分 / DVD

本の上の映画館 2月の特集『Sentimental Journey 旅をする映画』

上映作品

概要

2月2日(火)
19:00～

オー・ブラザー!

1930年代、ミシシッピ州の片田舎。3人の囚人が秘密の場所に眠る宝物を手に入れるため、脱獄を敢行する。たくさんの出会いと別れを繰り返し、珍道中を続ける。
監督：ジョエル・コーエン / 製作：イーサン・コーエン / 出演：ジョージ・クルーニーほか / 2000年 / アメリカ / 108分 / DVD / 字幕

mama cinema ママシネマ ～赤ちゃんと一緒に映画を楽しもう～

ベビーカーを隣に寄せて鑑賞できる上映会を開催しています。赤ちゃんがおしゃべりしても、泣き出しても大丈夫。お母さんもお父さんも、気軽にお越しください。

上映作品

上映作品

1月19日(火)
14:00～

にごりえ

2月2日(火)
14:00～

オー・ブラザー!

1月の 電子ジャーナル講座～ジャパンナレッジ～

メディアセブンのパソコン席で利用できるオンライン・データベースの講習会に参加しませんか。今月は、百科辞典・辞書・ニュース・学術サイトURL集などを集めた「ジャパンナレッジ」の使い方を学びます。日常の小さな調べ事からビジネス文書の作成まで、幅広く活用できます。

申し込み…①来館 ②Eメール event@mediaseven.jp 参加希望講座名・開講日時・〒住所・参加者氏名(ふりがな)・電話番号を明記し送信。
※応募者多数の場合は抽選。抽選結果は、当落にかかわらずEメールまたははがきで連絡します。※講座ではWindows XPを使用します。

日 時	1月21日(木) 19:00～20:30	対象者 パソコンの基本操作やインターネット閲覧の基本操作がわかるかた
締め切り	1月11日(祝)	
定 員	15人(応募者多数の場合は抽選)	
講 師	「ジャパンナレッジ」専門講師	
参加費	無料	

申し込み(各講座共通)

往復はがき 〒332-0015 川口1-1-1 メディアセブンまで

往復はがきの往信欄に希望講座名と開講日時・〒住所・氏名(ふりがな)・電話番号を記入し、返信欄の表に申込者の〒住所・氏名を記入の上、締切日必着で郵送。

※応募者多数の場合は抽選。抽選結果は、当落にかかわらず返信はがきで連絡します。

※1枚のはがきで1人、1講座のみ応募できます。※講座ではWindows XPを使用します。

2月の パソコン講座

文字入力講座

日 時	2月5日(金) 10:30～12:30 2月21日(日) 10:00～13:00	対象者 パソコン未経験もしくは初心者のかた
締め切り	1月25日(月)	
定 員	15人(応募者多数の場合は抽選)	
参加費	500円	

電子メール講座

日 時	2月9日(火) 14:00～16:30	対象者 パソコンの基本操作とマウス操作ができるかた
締め切り	1月25日(月)	
定 員	15人(応募者多数の場合は抽選)	
参加費	500円	

ホームページ閲覧講座

日 時	2月9日(火) 10:30～12:30	対象者 文字入力とマウス操作ができるかた
締め切り	1月25日(月)	
定 員	15人(応募者多数の場合は抽選)	
参加費	500円	

ワード入門講座(2日完結)

日 時	2月27日(土)・28日(日) 各日10:00～15:00 昼休憩1時間あり	対象者 パソコンの基本操作とマウス操作ができ、Word 2003未経験もしくは初心者のかた
締め切り	1月25日(月)	
定 員	15人(応募者多数の場合は抽選)	
参加費	2,000円	

デジタル写真加工講座

日 時	2月5日(金) 13:30～16:30	対象者 パソコンの基本操作とマウス操作ができる、画像加工未経験もしくは初心者のかた
締め切り	1月25日(月)	
定 員	15人(応募者多数の場合は抽選)	
参加費	500円	

パソコン相談会

日 時	2月21日(日) 13:30～15:00 受付 13:00～14:30	対象者 パソコン初心者のかた ※これは講座ではありません。相談対応は1人15分、対応OSはWindowsのみ。修理や設定は行いません。
締め切り	申込不要。当日、受付時間内にメディアセブン・コミュニケーションスタジオA・Bにお越しください。当日の状況により、お待ちいただくことがありますのでご了承ください。	
参加費	無料	
対 象 者	パソコン初心者のかた ※これは講座ではありません。相談対応は1人15分、対応OSはWindowsのみ。修理や設定は行いません。	

アートギャラリー・アトリア

開館時間：10:00～18:00(入館は17:30まで)
休館日：月曜日(祝日の場合はその翌日)

☎253-0222

企画展のご案内

写真公募展「川口百景」

公募入選作品50点のほか関連ワークショップ作品などを展示しています。
1月11日(祝)まで

「アートな年賀状展」

みなさんから応募のありました、オリジナリティあふれる年賀状を展示します。
1月13日(水)～24日(日) ※応募の締め切りは1月6日(水)まで

「川口市立小・中・高校合同中央作品展」1月27日(水)～31日(日)

「川口市小・中・高校書きぞめ展覧会」2月6日(土)・7日(日)

貸館展示のご案内

陶芸「小澤ゆき陶芸展」1月13日(水)～17日(日)

彫刻「鈴木法明 作品展」1月19日(火)～24日(日)

手芸「ROOM-M プリザーブドフラワー展」1月19日(火)～24日(日)

サポートスタッフ(ボランティア)募集

子どもを対象としたワークショップや大人の図画工作の補助(主に土・日曜)、企画展のギャラリートークなどをお手伝いしてくれるサポートスタッフを募集します。
詳細はお問い合わせください。

ワークショップのご案内

参加費…各500円

日時	タイトル	内容	講師	対象者
2月13日④ 13:00～16:00	親子で変身 ボクがパパ、 ママがボク!	理想の親子の姿を大画面に描いてタイムスリップ。創作十絵十コミュニケーションを楽しみます。	アトリアサポート スタッフ	各日、小学生 の親子12組
2月14日④ 13:00～16:00	親子で変身 ボクがママ、 パパがボク!	理想の親子の姿を大画面に描いてタイムスリップ。創作十絵十コミュニケーションを楽しみます。	アトリアサポート スタッフ	各日、小学生 の親子12組

日時	タイトル	内容	講師	対象者
2月20日④ 10:00～12:00	アトリアデビュー!	幼稚園の年中・年長さんのためのはじめてのアトリア体験。クレヨンや絵具を使って遊びながらピカソやマチスを目指します。	アトリアスタッフ	各日、年長20人
2月21日④ 10:00～12:00	アトリアデビュー!	幼稚園の年中・年長さんのためのはじめてのアトリア体験。クレヨンや絵具を使って遊びながらピカソやマチスを目指します。	アトリアスタッフ	各日、年長20人

ワークショップの申込方法…1月16日(土)10:00～アトリアで先着順受付。※申込時に参加費をお支払いください。なお、キャンセルの場合は、お返ししませんのでご了承ください。

教室名	日時・場所	内容・申し込み・対象・募集人数・参加費
婦人会館 ☎253-1444 FAX 256-6433 ■休館日 月曜日(祝日の場合は翌日も休館)・ 祝日	著作体験教室 ～地球に優しい エコリサイクル～ 1月23日(土) 13:30～16:00 婦人会館3階会議室	折れたバットを使い、朱塗りの世界で一つだけのオリジナル箸を作りませんか。正しい箸の持ち方も学びます。1月7日(木)9:00から電話受付(先着順) 対象…市内在住の3歳以上の親子・一般男女5人 参加費…1膳1,500円(材料費・著郵送料など) 持ち物…マイ箸
	子育て支援講座 2月4日(木)・18日(木)・25日(木) 13:30～15:30 婦人会館2階日本間1号	4日(木)ベビーマッサージと相談 18日(木)産後ヨガと相談(動きやすい服装) 25日(木)お話・読み聞かせと相談 1月6日(水)9:00から電話受付(先着順) 対象…市内在住の生後4カ月～1歳半までの子どもとその保護者20組 参加費…1,000円(3回分の保険代含む) 持ち物…バスタオル
	大正琴講座 体験コース 2月5日(金)・12日(金)・19日(金) 10:00～12:00 婦人会館2階講座室	懐かしい大正ロマンの調べを体験しませんか。誰でも簡単に弾けるようお手伝いします。大正琴をお持ちのかたはご持参ください。お持ちでないかたは用意します。 1月5日(火)9:00から電話受付(先着順) 対象…市内在住の一般男女15人 参加費…500円(3回分の保険代含む)
	赤ちゃんサロン 2月5日(金)・19日(金) 13:30～15:30 青少年会館1階 クラブ2号室	ベビーマッサージ・健康相談など 1月14日(木)9:00から電話受付(先着順) 対象…市内在住の1歳未満児と母親20組(40人) 参加費…500円(オイル代) 持ち物=母子健康手帳・バスタオル・オムツ
青少年会館 ☎FAX 256-6433 ■休館日 月曜日(祝日の場合は翌日も休館)・ 祝日	小学生卓球広場 1月15日(金)・2月5日(金)・19日(金) 15:00～17:00 青少年会館3階 体育ホール	1月8日(金)9:00から電話受付(先着順) 対象…市内在住の小学生20人 参加費…無料 持ち物…運動しやすい服装・室内用運動靴 ラケット・ピンポン玉は、貸し出します。 ※時間内の途中からの参加・退出もできます。
	子育てホットサロン ～子どもを遊ばせながら ほかのママさんとの 交流を図る～ 1月28日(木)・2月25日(木) 10:30～12:00 青少年会館1階 クラブ2号室	対象…市内在住の乳幼児とその保護者 ※直接会場にお越しください。 参加費…200円 問い合わせ…子育て支援ボランティア ドレミ 田中 ☎080-5520-8922

スポーツ情報

2月分トレーニングルーム利用者講習会

対象…15歳以上のかた(中学生は除く) 申し込み…1月20日(水)9:00から電話受付(先着順)。当日は、費用500円、写真1枚(3.5×2.5cm)、室内用運動靴、運動着、タオルをご持参ください。(子ども同伴はご遠慮ください)

施設名・定員	開催日・時間
東スポーツセンター ☎222-4990 (各10人)	2/2(火)・2/6(土)・2/16(火)・2/20(土) 10:00～(1回目)・19:00～(2回目)
西スポーツセンター ☎251-6377 (各15人)	2/8(月)・2/12(金)10:00～(1回のみ) 2/22(月)・2/27(土)19:00～(1回のみ)
安行スポーツセンター ☎296-1200 ☎296-3000 (各15人)	2/13(土) 10:00～(1回目)・19:00～(2回目) 2/14(日) 10:00～(1回目)・14:00～(2回目)
体育武道センター ☎251-9227 (各10人)	2/7(日)・2/11(祝)・2/14(日)・2/21(日)・2/28(日) 10:00～(1回目)・14:00～(2回目) 2/10(水)・2/24(水)10:00～(1回のみ)
戸塚スポーツセンター ☎298-9993	(月～土曜日)9:30～20:30、(日曜・祝日)9:30～19:30 上記時間内で0分、30分に開催していますので、来場の際、受け付けでお申し込みください。(2/24(水)～2/26(金)はメンテナンスのため休止)

※講習会受講後は、どの施設でも利用できます。利用の際は、講習会修了証をご持参ください。

ジュニアテニス大会

期日…2月14日(日)・21日(日)、予備日2月28日(日)
場所…青木町公園庭球場(砂入り人工芝コート12面)
江川テニスコート(ハードコート4面)

種目および種別…シングルス(小学4年生以下・小学6年生以下・中学生の部)各男女

試合方法…トーナメント方式6ゲーム1セットマッチ(エントリー数により変更する場合があります)

参加費…2,000円

申し込み…1月14日(木)必着で、必要事項(〒・住所・氏名・年齢・学年・性別・所属・種別・電話番号)を記入の上、〒332-0034 並木1-19-11 川口市テニス協会事務局 成田 正まで現金書留で申し込み。

ドロウ発表…市テニス協会ホームページに掲載。仮刷りを希望されるかたは返信用封筒に本人宛の住所を記入し、90円切手を貼って同封してください。

問い合わせ…川口市テニス協会事務局(成田)

☎090-6956-1719(20:00以降)

募集

川口市廃棄物対策審議会委員

名称…川口市廃棄物対策審議会
趣旨…廃棄物行政に広く市民のみなさんの意見を反映するために、平成21年4月に委員2人の公募をしましたが、公募委員に欠員が生じたため、再公募します。
審議事項…一般廃棄物の減量および適正処理に関する事項
職務…年5回程度の会議に参加し、一般廃棄物の減量および適正処理に関する事項について審議する。
募集人数…1人(委員総数は15人)
委員の任期…前任者の残任期間(委嘱の日～平成23年6月30日)
応募資格…次のすべてに該当するかた
 ・市内在住・在勤・在学しているかたで、応募日現在、満20歳以上のかた。
 ・環境問題に関心があり、平日の昼間に開催する会議に継続して出席できるかた(年5回程度)
 ・一般廃棄物の減量および適正処理に関する事項について意見を述べるかた。
応募方法…テーマ「3Rのうちリデュースの推進について(家庭ごみ有料化を中心として)」について、任意の書式にA4版650字以上800字以内で小論文を作成し、応募申込書(必要事項を記入)を添付の上、廃棄物対策課まで郵送、電子メール、または持参ください。応募申込書は、廃棄物対策課のほか、市役所1階ロビーチラシ置場・市政情報コーナー・川口駅前行政センター・各支所・各公民館・各図書館にあります。また、市のホームページからもダウンロードできます。なお、提出いただいた応募申込書および小論文は返却や公開をしませんのでご了承ください。
応募期間…1月4日(月)～2月12日(金) 締切日必着。持参の場合は市役所の開庁時間内の受け付け。
個人情報の取扱い…応募者の個人情報は、市情報公開条例・個人情報保護条例に基づき厳重に管理し、目的以外の使用や本人の承諾なしに第三者に開示、提供することはありません。
選考方法…応募申込書および小論文をもとに書類選考で決定し、選考結果は応募者全員に3月5日(金)までに書面で通知します。なお、選考にあたっては、市のほかの審議会などの委員でないかたを優先します。
報酬…条例に基づき支給。※交通費は支給しません。
送付・提出・問い合わせ…廃棄物対策課対策係 〒332-0001 朝日4-21-33 ☎228-5370 Eメール 090.03000@city.kawaguchi.lg.jp

ホームページ作成講座(初級編)

日時…2月2日(火)～5日(金) 18:00～21:00
場所…彩ネット(株) 並木2-25-3
内容…ホームページ作成の準備、ホームページビルダーの基礎知識、Webサイトとトップページの作成・編集、表の作成、リンクの設定、Webサイトの管理、Webサイトの転送など。
対象…市内在住・在勤でWordおよびExcelなどパソコン操作のできるかた。
募集人数…15人
受講料…10,000円
申し込み…1月12日(火)から電話受付(先着順)
問い合わせ…(財)川口産業振興公社 ☎263-1110

臨時保育士・保育補助員

●**臨時保育士の登録者**
業務内容…公立保育所における児童の保育
勤務時間…平日8:30～17:15、土曜日8:30～12:15(土曜日は月2回程度で、交代勤務となります。)*保育所開所時間は7:30～19:00につき交代制勤務があります。
勤務体制…4週7休制
賃金…月額157,700円
応募資格…保育士登録済みのかたまたは保育士資格取得見込みのかた
応募方法…履歴書に写真を貼付し、保育士証の写しを添付し市役所1階保育課へ持参。
その他…社会保険制度加入
 ●**保育補助員の登録者**
業務内容…児童の保育補助
勤務時間…平日7:30～9:30および16:00～19:00のうち補助の必要な時間(基本は朝・夕の1日2回勤務です) 土曜日7:30～9:30および12:00～16:00(土曜日は月1回程度で、保育所により異なります)
時給…1,060円
応募資格…保育士資格の有・無は不問。
応募方法…履歴書に写真を貼付し、市役所1階保育課へ持参。
採用方法…①登録制になります ②希望などを確認します ③保育所の状況に応じ随時連絡します ④書類審査・面接により決定します ⑤採用時期は異なります
問い合わせ…保育課庶務係 ☎258-4096

2010「春の短歌大会」作品

作品…短歌2首(未発表のもの)
応募用紙…各支所・各図書館・各公民館で配布
応募締切…2月12日(金)
参加費…1,000円
大会…4月3日(土) 13:00～ 中央ふれあい館
問い合わせ…川口市短歌連合会事務局・高橋 ☎296-2934

川口市公園緑地公社職員

職種	募集人数	募集要件	年齢
技術職(公園管理など)	1人	学校教育法による大学で造園または土木の専門課程を専攻し卒業したかた、または3月までに卒業見込みのかたで、普通自動車運転免許(オートマチック限定は不可)を取得しているかた	35歳までのかた

試験日…一次試験:1月20日(水)
 二次試験:1月27日(水)※一次試験合格者のみ
募集案内・申込書の配布…1月4日(月)から当公社で配布(1月8日(金)を除く)
申し込み…申込書に所定の書類を添えて、1月13日(水)～17日(日) 10:00～16:00に当公社に必ず本人が持参。
問い合わせ…飯原町14-1 (財)川口市公園緑地公社 ☎256-2510

川口工業高等学校(定時制)生徒

課程…単位制による定時制の課程(男女共学)
学科…工業技術科(機械類型・電気類型)
定員…80人(2クラス)
 ●**後期募集**
願書提出…2月26日(金)・3月1日(月)
学力検査・面接…3月4日(木)
問い合わせ…埼玉県立川口工業高等学校 ☎251-3081

子育て支援センター補助職員

採用予定日…4月1日(木)(最長1年間)
募集人数…南青木保育所・戸塚保育所各1人
業務内容…子育て支援センター事業の業務
勤務時間…平日(月～金曜日)9:00～15:00(休憩は正午から13:00まで)
時給…830円
応募資格…保育士または幼稚園教諭資格取得者であり、実務経験のあるかた。
応募方法…履歴書に写真を貼付し、2月10日(水)までに、市役所1階保育課へ持参。
 ※提出された履歴書は返却しません。
採用方法…書類および面接による。(面接日は後日ご連絡します)
問い合わせ…保育課保育係 ☎258-4097

留守家庭児童保育室指導員・臨時(パート)指導員

応募資格…①保育士・幼稚園教諭・学校教諭の資格取得者 ②18歳以上で児童保育に熟意があり健康なかた
勤務場所…市内小学校内(①②同様)
勤務時間…週5日(月～土曜日までのうち5日間) 下校時(土曜日などは8:30)から18:30までの間の5時間 ※春・夏・冬休みなど、長期学校休業日は8:00から。
募集予定人数…①②ともに若干名
採用日…4月1日(木)
賃金…①月給制(規定による)②時給制(890円 有資格者は910円)
応募方法…履歴書に写真を貼付の上、1月25日(月)までに持参。
問い合わせ…社会福祉協議会 ☎252-1294

社会福祉事業団正規看護職員

職種	人数	学歴・資格など	年齢
看護職	3人程度	正・准看護師の免許取得のかた、または3月までに免許取得見込みのかた	昭和39年4月2日以降に生まれたかた

試験日…2月18日(木)
応募方法…1月4日(月)から社会福祉事業団で配布する所定の申込書に必要事項を記入の上、1月4日(月)から2月17日(水)の8:30から17:15まで(土、日曜・祝日を除く)に必ず本人が持参。
採用予定日…4月1日(木)
問い合わせ…社会福祉事業団 ☎297-0677

マンション相談会

日時…1月21日(木) 19:00～20:00(予約制・1回の相談は60分)
場所…かわぐち市民パートナーズステーション
費用…無料
内容…マンションの管理やコミュニティづくりほか。
申し込み・問い合わせ…かわぐち市民パートナーズステーション ☎227-7633

ブランクのある看護師の復職を応援!

埼玉県では、もう一度働いてみたい看護師さんを支援しています。ブランクのあるかたも安心して復職できるよう動きやすい病院を紹介し、充実した勤務研修により、自信を持って職場復帰ができるようサポートします。
申し込み…埼玉県ナースセンター ☎048-824-7266
問い合わせ…県医療整備課 ☎048-830-3545



音楽ホール 1/22 (金) 19:00	Duo Recital 「愛と幻想」 江崎 昌子(ピアノ) & 瀬崎 明日香(ヴァイオリン) 「屈指のソロ演奏者」と「ヴァイオリン界期待のヴィルトゥオーソ」夢の初共演! 全席指定 S席 4,000円 A席 3,000円	
メインホール 1/23 (土) 15:00	オール・モーツァルト・プログラム、豪華な4人のソリストによる 2010ニューイヤーコンサート フランツ・リスト室内管弦楽団 南 紫香(ヴァイオリン) 菊池 洋子(ピアノ) 高木 綾子(フルート) 中嶋 彰子(ソプラノ) 〈プログラム〉アイネ・クライネ・ナハトムジークK525より第1楽章/ヴァイオリン協奏曲第5番イ長調K219「トルコ風」より第3楽章/フルート協奏曲第1番K313より第1楽章/ピアノ協奏曲第9番K271「ジュムム」より第1楽章/モテット「踊れ、喜べ、汝幸いなる魂よ」K165 ほか 全席指定 S席 4,000円 A席 3,000円 B席 2,000円	
音楽ホール 1/28 (木) 15:00 19:00	~リリア・プロムナード・コンサート~ パイプオルガン無料演奏会 [監修:井上圭子] オルガニスト:鈴木優人 〈プログラム〉J. S. バッハ:プレリュードとフーガ ハ短調BWV546 ほか 入場無料 (各回先着600人・未就学児童の入場はご遠慮ください。)	
音楽ホール 2/7 (日) 14:30	萩原 みか ソプラノ・リサイタル ピアノ:長町順史 ~デビューCD発売記念に寄せて~ 〈プログラム〉山田耕伴「からたちの花」小林秀雄「落葉松」ほか 全席自由 一般3,000円 学生1,500円	
メインホール 2/12 (金) 19:00	錦織 健の魅力満載!! おなじみの名曲と極上のアンサンブル 錦織 健 & スロヴァキア室内オーケストラ 人気・実力ともに頂点を極めた錦織 健と結成50周年を迎えた、弦の国スロヴァキアが誇るアンサンブル。プログラムは「ロックとオペラ」の両名曲という、ちょっと驚異な一夜です。 〈プログラム〉ヴァイヴァル「ヴァイオリン協奏曲集(四季)」より「春」/リッパにプランテック協奏曲第3番「長調BWV1043」/ヘンデル「歌劇「セルシ」より「オンブラ・マイフ」/モーツァルト「歌劇「魔笛」より「なんと美しい絵巻」 ほか 全席指定 S席 5,000円 A席 4,000円 B席 3,000円	
音楽ホール 2/14 (日) 14:00	川口シティオペラを考える会 第2回公演 バレンタインオペラ「カルメン」フラメンコと共に 演出:松山 雅彦 指揮:高橋 勇太 ピアノ:渡辺 あけみ コントラバス:相築 武久 振付:大沢 幸 衣装:シロガキ ショウミン(カルメン) ゲスト:大沢フラメンコ舞踊団 指定席4,000円 自由席3,000円(当日500円増)	
音楽ホール 2/26 (金) 19:00	テレ玉開局30周年記念 川井郁子ヴァイオリンコンサート 多方面で活躍中の川井郁子デビュー10周年コンサート 〈プログラム〉ピアノ:リパルタンゴ/モンテ・チャルダッシュ 全席指定 5,000円	
メインホール 2/27 (土) 13:00 15:30	しまじろうのぼけぼけおどろろろ しまじろう・みみりん・らむりん・とろびいがか、リリアに遊びに来ます! 歌・手あそび・クイズ・ダンス... ご家族おそろいでお楽しみください。 全席指定 1,500円 (2歳以下で保護者の膝上でご覧になるお子様1人までは無料。) ©Benesse Corporation /しまじろう	
音楽ホール 3/3(水) 15:00 19:00	井上圭子の世界オルガン夢紀行 第2回ドイツ・デンマーク・オランダオルガン音楽の巨匠パッサ 〈プログラム〉J. S. バッハ「パッサカリア」ハ短調BWV582 メンデルスゾーン「結婚行進曲(真夏の夜の夢)」より ほか 入場無料 (各回先着600人 ※未就学児童の入場はご遠慮ください。)	

リリア・ワンコイン・コンサート ~普段着で気軽に楽しむ60分~ 各回とも 音楽ホール・19:00開演 全席自由500円(前売券が完売した場合は、当日券の販売はありません。) 4/16(金) 5/7(金)の前売1/9(土)~	
3/11 (木)	~ヴァイオリン & バンドネオン~ Bach to Piazzolla(リッパト ピアツォラ) 鈴木 理恵子(ヴァイオリン) 北村 聡(バンドネオン) 〈プログラム〉リッパ!主よ人の望みの喜びよ/バラディス:シチリアーノ ほか
4/16 (金)	清塚 信也 ショパンを弾く~ショパン生誕200年~ 近年話題のドラマ「のだめカンタービレ」にて、サウンドトラック演奏および劇中の「千秋真一」のすべての吹き替え演奏を担当、ショパン生誕200年の年にショパンの名曲を集め、実力派ピアニスト清塚信也がリリアホールに初登場します!〈プログラム〉ショパン:別れの曲/幻想即興曲/舟歌 ほか
5/7 (金)	SkyLa(スカイラ)コンサート ギタリストのKAZUを中心として結成された新鋭インストゥルメンタルグループ。クラシック・ロック・ジャズを融合させ、新しい世代の音楽スタイル確立を目指して活躍中。 KAZU OSAWA(ギター) 吉野 コウヤ(キーボード) 中村 哲也(パーカッション) 吉田 直史(ヴァイオリン)
音楽ホール 3/20 (土) 18:00	小山 実穂恵 ショパン・リサイタル・シリーズⅢ これまでの清らかな魅力に加え、ドラマティックな表出に、堂々たる風格を加え、充実のときを迎えている小山実穂恵によるリリアのための3回にわたる特別企画(ショパン・リサイタル・シリーズ)最終回。 〈プログラム〉練習曲嬰ハ短調作品25-7、マズルカ第3番F長調作品59-1、第37番変イ長調作品59-2、第38番変ハ短調作品59-3、ソナタ第2番変イ長調作品35「葬送」、第3番ハ短調作品58 全席指定 4,000円
メインホール 4/28(水) 13:00・16:00 4/29(木)祝 10:00・13:00 16:00	Disney Live! ミッキーとハッピーバースデー くまのプーさん ディズニーが贈る、みんなが笑顔になれる愉快なミュージカル。ミッキーとミニオンと一緒に遊びましょう! みなさん100エーカーの森の素敵な世界へぜひお越しください。 全席指定 S席 5,000円 A席 4,500円
メインホール 6/18 (金) 19:00	Canon Presents ウィーン少年合唱団 ウィーンからの贈り物「天使の歌声」があなたの心にひびく... ウィーン少年合唱団の創立は1498年。清らかな声によって作品に込められた魅力を引き出し、多くの感動を呼んでいます。 〈プログラム〉ウィー・アー・ザ・ワールド/レット・イット・ビー/イマジン サウンド・オブ・ミュージックから/さくらさくら ほか 全席指定 S席 5,000円 A席 4,000円 B席 3,000円 www.lukasbeck.com
メインホール 7/1 (木) 19:00	リリア開館20周年記念 ガラ・コンサート 小林研一郎(指揮) 朝岡 聡(司会) 小山実穂恵(ピアノ) 加藤知子(ヴァイオリン) 佐藤しのぶ(ソプラノ) 坂本 朱(メゾ・ソプラノ) 錦織 健(テノール) 宮本益光(バリトン) リリア・ガラ・コンサート合唱団 高橋誠也(合唱指揮) 東京交響楽団(管弦楽) 抜群の人気と実力を誇る出演陣による夢の競演。これまでさく「ザ・ガラ・コンサート」! オペラ・アリアとコンチエルト、そして「第九」の歓喜の歌で贈るスペシャルプログラム。 〈プログラム〉プッチーニ:(蝶々夫人)より「ある晴れた日に」/プッチーニ:(トスカ)より「星は光りぬ」/ビゼー:(カルメン)より「恋は野の鳥」/「ワグナー」:(タンホイザー)より「夕星の歌」/ヴェルディ:(ナブッコ)より「行け! わが想いは黄金の翼に乗って」/チャイコフスキー:ピアノ協奏曲第1番より第1楽章/ベートーヴェン:交響曲第9番より第4楽章 ほか 全席指定 S席 8,000円 A席 6,000円 B席 4,000円 前売1/31(日)~

国際交流 INTERNATIONAL EXCHANGE

かわぐち 国際交流新年の集い2010
世界の料理と外国や日本の文化紹介を楽しみながら、国籍や民族を超え、新年を祝う「川口国際交流新年の集い2010」を開催します。みなさんの参加をお待ちしています。

日時: 1月17日(日) 午前11:00~午後4:00
場所: リリア1階展示ホール
参加費: 無料
内容: 外国や日本の伝統文化の紹介や模擬店による料理の販売・書道体験コーナーなど

問い合わせ: NPO法人川口国際交流クラブ(渡辺)
☎268-7018
かわぐち市民パートナーズステーション
国際化担当 ☎227-7633 FAX226-7718

Kawaguchi International New Year's Party 2010
Why don't you have fun at Kawaguchi International New Year's Party 2010? A lot of people will visit Lilia Tenji Hall and enjoy exotic food, music, and live performances. There will be good opportunities for tasting traditional Japanese tea as well as Chinese tea. You can enjoy a bit of Japanese calligraphy and have a chance to win a prize if you are lucky.

When: Sunday, January 17, 2010 11 a.m. ~ 4 p.m.
Where: Lilia Tenji Hall (Lilia exhibition hall) (Adjacent to JR Kawaguchi Station)
Admission: Free!!
Inquiries: NPO Kawaguchi International Friendship Club, TEL:268-7018 (Mr. Watanabe)
Kawaguchi Citizen Partnership Station, International Affairs Office, TEL:227-7633 FAX:226-7718

川口オート 1月開催日程

- 2 ➡ 6 川口自場(ニューイヤーカップ)
 - 9 ➡ 13 伊勢崎場外(GIシルクカップ争奪戦)
 - 15 ➡ 17 山陽場外
 - 22 ➡ 26 船橋場外(GIIさざんかカップ)
 - 30 ➡ 2/3 川口自場(GI開設記念)
- イベント **和太鼓演奏** 日時...1月2日(土) 午前8:00 場所...正門前
問い合わせ...公営競技事務所 ☎251-4376

戸田競艇 1月開催日程

- 3 ➡ 8 戸田自場
- 10 ➡ 13 戸田自場
- 16 ➡ 20 戸田自場
- 19 ➡ 24 場外発売「GI第24回新鋭王座決定戦」
- 28 ➡ 2/2 戸田自場

防犯 泥棒を寄せつけない生活習慣を!

- 短時間の外出でも必ずカギをかけましょう
 - ・ゴミ出しや、近所に回覧板などを渡しに行くときは、カギをかける。
- 留守をさとられない工夫をしましょう
 - ・暗くなるまでに帰宅できないときは、洗濯物を取り込んでから出掛ける。
 - ・照明器具を点灯させたり、テレビ・ラジオなどの音を出すことで家に人が居るように見せる。
 - ・長期間留守にするときは、新聞などの定期配達物を一時止める。(郵便物は郵便局に申請し、局留めにしてもらう)
- 隣近所でお互いの留守情報を交換しましょう
 - ・留守中は見慣れない人物や物音に注意してもらう。
 - ・怪しい人が近づかないか、見てもらう。
- 貴重品を保管する場所を工夫しましょう
 - ・万が一のとき、被害額を最小限に抑えるため、貴重品は小分けにして保管する。
 - ・金庫は耐火性能のある、防盜金庫を使う。
 - ・通帳類や権利書などは、貸金庫を利用する。

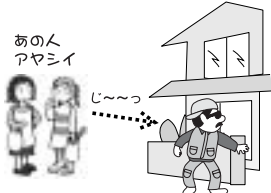

問い合わせ…防犯対策室 ☎258-5707 (情報提供:川口・武南警察署)

リサイクルプラザからのお知らせ

- 余熱利用施設「サンアール朝日」からのお知らせ

今月から毎月第1・第3金曜日を「高齢者健康増進の日」として、一般一日料金500円を減額し、250円でご利用できます。

対象…川口市・鳩ヶ谷市在住で68歳以上のかた
(保険証や運転免許証など、公的機関が発行する氏名・住所・年齢の記載されたものの提示が必要となります。)
- 新春特別企画「リサイクルショップ大抽選会」

子ども用品や着物、食器など150点以上を出品します。

日時…1月24日(日) 抽選会受付13:10~14:10
結果発表…15:00(No.1~No.100) 15:30(No.101~)

場所…リサイクルプラザ3階通路

対象…川口市・鳩ヶ谷市在住・在勤のかた
抽選対象の品物の写真を1月5日(火)から、3階通路に掲示します。
※申し込みは1人2点までです。小学6年生以下を対象とした商品もあります。
- おもちゃの病院(毎月第2日曜日)

日時…1月10日(日) 13:30~16:00(受付終了時間15:30)
費用…無料(ただし、別途部品代などがかかる場合があります)
*おもちゃの診療は1人1点です
- リサイクル家具類販売コーナー(競争入札)(毎月第4日曜日)

申し込み受付…1月24日(日) 9:00~10:30 結果発表11:00
*内覧期間…1月17日(日)~23日(土) 18日(月)を除く
- 定例朝いち親子フリーマーケット開催!(毎月第4日曜日)

日時…1月24日(日) 9:00~12:00
場所…リサイクルプラザ3階通路
*出店者は14日(木)までに申し込み(10店舗先着順)
*17日(日) 10:00からの説明会に出席のこと
申し込み・問い合わせ…リサイクルプラザ 朝日4-21-33
☎228-5306 ㉪223-6480



ホームページアドレス <http://www.city.kawaguchi.lg.jp/recycleplaza>

相談窓口

市民相談コーナー(市民相談室) ※予約制 ☎258-1110

- 市民相談(市職員)…開庁日の毎日 8:30~11:30 13:00~16:45(先着順)
- 法律相談(弁護士)…原則として第1~第4火曜日 9:00~12:00/13:00~16:00
第1~第4木曜日 13:00~16:00
- 女性法律相談(弁護士)…原則として第1・第3火曜日 13:00~16:00
- ファミリー相談(家事問題カウンセラー)…第2・第4火曜日 13:30~16:00
- 公正証書・遺言相談(公証人)…第1・第3水曜日 13:30~16:00
- 登記相談(司法書士)…第2・第4水曜日 13:30~16:00
- 税務相談(税理士)…原則として第1・第3金曜日 13:30~16:00
- 労務年金相談(社会保険労務士)…第2・第4火曜日 13:30~16:00
- 不動産相談(宅地建物取引主任者)…第2・第4水曜日 13:30~16:00
- 不動産相談(不動産鑑定士)…第3金曜日 9:30~12:00
- 中高層建築物等相談(弁護士)…第1~第3木曜日 9:00~12:00
- 交通事故相談(弁護士)
- 許可申請書等作成相談(行政書士)…第1・第3水曜日 13:30~16:00
- 外国人市民相談(行政書士)
- 消費生活相談(消費生活相談員)

開庁日の毎日 9:30~12:00 13:00~16:00
市役所1階消費生活相談コーナー ☎258-1241
※各種相談は都合により曜日が変更になる場合があります。

相談中は、電話がかかりにくい状態になることをご了承ください。

特設相談コーナー(市民相談室) ☎258-1110

- 人権相談(人権擁護委員)…1/19(火) 10:00~15:00 市民相談コーナー
- 法律相談(弁護士)…1/20(水) 9:00~12:00 神根支所(予約制)

社会福祉協議会相談コーナー

- ボランティアに関する相談…10:00~16:00(祝日を除く)
毎週火~土曜日 かわぐち市民パートナーズステーション内
かわぐちボランティアセンター駅前分室 ☎227-7640
毎週月~金曜日(第1・第3水曜日を除く)
青木会館3階 かわぐちボランティアセンター ☎252-3541
1/7(木)・21(木) 芝富士ボランティアルーム ☎265-6419
- 心配ごと相談(弁護士・民生委員)
1/19(火) 13:00~15:00(当日受付) 青木会館 ☎252-1294

中小企業相談コーナー

- 中小企業金融相談(中小企業診断士)
毎月第2火曜日 13:30~16:30 市役所1階金融相談コーナー 問い合わせ…商工課
- 中小企業特許・商標相談(特許情報アドバイザー)(予約制)
奇数月第3水曜日 13:00~17:00 市役所1階金融相談コーナー
偶数月第3金曜日 13:00~17:00 県産業技術総合センター3C会議室(SKIPシティ内)
予約・問い合わせ…知的財産総合支援センター埼玉 ☎048-647-4245

子ども家庭・教育相談コーナー

- 子ども家庭相談
乳幼児の育児相談・子どものしつけなどの家庭での問題
日時…毎週水・木・金・土曜日 9:30~16:30
場所…南平子ども家庭相談室(南平児童センター内) ☎225-6848
芝子子ども家庭相談室(芝児童センター内) ☎268-7675
戸塚子ども家庭相談室(戸塚児童センター内) ☎294-7300
- 子ども教育相談
学校に登校できないなどの悩みをもつ子どもや保護者を対象とした教育全般の相談
時間…10:00~12:00(祝日・休館日を除く)
場所…戸塚支所会議室(毎週月曜日)・新郷南公民館会議室(毎週火曜日)
芝北公民館会議室(毎週水曜日)・南平文化会館練習室3号(毎週木曜日)
担当…教育相談員
問い合わせ…教育研究所芝園分室「教育相談室」 ☎267-8208
- いじめ相談テレフォン
いじめで悩んでいる児童・生徒・保護者の相談をお受けします
相談受付…毎週月~金曜日 9:00~17:00(土・日曜日・祝日を除く)
☎㉪264-1510 担当…指導課

その他の相談コーナー

- マンション管理相談
日時…1/22(金) 13:00~16:00 ※1回の相談は50分程度です
場所…市役所第二庁舎2階住宅課
対象…市内マンション管理組合など
内容…マンションの管理などに関する相談 費用…無料(予約制)
予約・問い合わせ…住宅課 ☎259-7946 ㉪257-0154
- 求職相談(「川口若者ゆめワーク」1階 若者就職支援コーナー)
日時…毎週月~金曜日(祝日・年末年始を除く) 10:00~12:00/13:00~16:00
(電話予約あり。当日受付は先着順)
場所…「川口若者ゆめワーク」1階「ハローワークプラザ川口」内
川口3-2-2 リブレ川口一 番街2号棟
問い合わせ…若者就職支援コーナー ☎258-6351 Eメール sht1@sainet.or.jp
- 無料建築相談
日時…毎月第2・第4木曜日 10:00~12:00
場所…市役所1階エレベーター前相談コーナー
予約・問い合わせ…建築審査課 ☎258-1228
- 司法書士会による夜間無料法律相談
日時…1月6日(水)・20日(水)・2月3日(水) 18:00~20:30
(原則として毎月第1・第3水曜日、相談者1組30分程度、10組まで)
場所…中央図書館入口手前
内容…相続・遺言・貸金返還・損害賠償・多重債務など
予約受付…☎080-6743-0100(埼玉司法書士会川口支部)
- 女性のための悩みごと電話相談(女性カウンセラー)
日時…毎月第2・第4水曜日 13:00~15:00
☎0120-532-317(男女共同参画社会担当) ※相談日のみ通話可

すこやか生活習慣

「人」を「良」くする「食」

生涯にわたって生き生きと健康に暮らすためには、運動、休養、そして何より食が重要です。

しかし現状では、不規則な食事、野菜の摂取不足、食塩・脂肪の過剰摂取などによる栄養の偏りで、肥満や生活習慣病への影響が問題となっています。

最近少し太ったかなと感じているあなた、嗜好品を取り過ぎていませんか？

ご飯と同カロリーの嗜好品の量を比較してみましょう。



ご飯茶碗
軽く1杯



菓子パン
半分



ケーキ
半分弱

ご飯茶碗軽く1杯=約160kcal
嗜好品は少しの量で相当します。

嗜好品を食べる場合の1回の目安量



和菓子の場合は人指し指と親指の輪の中に入る大きさ。

和菓子やケーキは通常、目安量の2～3倍の大きさになっている場合が多く、健康を考えると「食べてしまったら」しばらく控えることも必要です。

嗜好品は控えて、「主食」をきちんと食べることが大切です。

子育て支援

みんなであそぼう

年齢に応じた楽しいあそびを親子で楽しみましょう。子育てに関する親子講習もあります。

対象…おおむね1歳(歩行完了児)～3歳の幼児と保護者

持ち物…上ばき・手ふき・着替え・ビニール袋*飲み物は各自でご用意ください。

場 所	月	1歳児(15組)	2～3歳児(15組)	親子講習 1～3歳児(20組)	時間
南青木 保育所	2月	4日(木)たのしいおはなし 17日(水)運動あそび	10日(水)たのしいおはなし 18日(木)運動あそび	2日(火) 豆まき	9:30 ～ 11:00
戸塚西 保育所	月	4日(木)たのしいおはなし 18日(木)運動あそび	10日(水)たのしいおはなし	2日(火)豆まき 17日(水)スチール パンを焼こう! (トラム 缶で作った楽器です)	

●参加申し込みは1カ月1回となります。

申し込み・問い合わせ

南青木保育所 ☎251-7249 (受付時間 月～金曜日13:00～16:00)
戸塚西保育所 ☎298-4952 (受付開始 1月5日(火)から)

園庭開放

1月は21日(木)・22日(金)

2月は24日(水)・25日(木)です。

申し込みなしの自由参加です。雨天の場合は中止となります。

育児相談

日時…毎週月～金曜日 13:00～16:00

場所…南青木保育所 ☎251-7261 戸塚西保育所 ☎295-0930

※次の場所でも「子育て親子の交流の場の提供」「子育てに関する相談」「子育て情報の提供」を毎日実施しています。また講座などのイベントもあります。

詳細は各保育園に問い合わせください。

- 川口駅前保育園(川口1-1-1キュボ・ラ8F) ☎222-6011
- 川口こども園「のびのび」(安行領根岸1291) ☎286-0069
- キッズプラザアスク東川口保育園(戸塚4-21-1) ☎298-0083
- フォーマザー保育園(東川口3-2-29) ☎291-2713
- 汽車ぽっぽ保育園「はげっと」(東川口6-8-19) ☎229-6017

健康ガイド

ワンポイントアドバイス

「喫煙について」

川口市立医療センター 循環器科
副部長 野本 和 幹



喫煙といえばガンとの関連を想像する人が多いと思いますが、心筋梗塞や狭心症、脳卒中などの動脈硬化性疾患との関連も非常に深いのです。日本人の喫煙率は減少傾向にあるといっても男性で50%、女性で20%と高率です。

喫煙本数が増加すると虚血性心疾患の発生率は上昇し、1日35本以上の喫煙者では非喫煙者の3～4倍であるといわれています。禁煙により、そのリスクが減少することも確認されています。

心筋梗塞や狭心症は、高血圧、糖尿病、脂質代謝異常などの生活習慣病が原因で起こる病気です。しかし、喫煙だけが危険因子となってそれらを起こすかたもしばしば拝見します。

喫煙は、動脈硬化性疾患の危険因子の中で唯一、自分の意思で排除できるものであり、喫煙されているかたはぜひ禁煙されることをお勧めします。

また、受動喫煙も問題になっています。副流煙には主流煙より多くの有害物質が含まれているとされ、受動喫煙で肺がん発生率は上昇するともいわれています。自分のため、家族のためにも禁煙してみませんか。

健康ひろば

教室のご案内		費用…無料	場所…保健センター		
教室名	日時	内容	講師	対象	申込締切(必着日)
両親教室	2月3日(水) 12:45~16:00	①講義「赤ちゃんの健康と病気について」 ②実習「赤ちゃんの沐浴」など	①医師 ②保健師など	平成22年出産予定月 5月~7月の夫婦 定員 36組	1月13日(水)
母親教室	1日目 2月4日(木) 13:00~16:00	①妊娠中から産褥期の過ごし方 ②妊娠後期の生活について	①助産師 ②保健師	出産予定月 平成22年5月~7月の妊婦(家族の参加も可) 定員 48人	1月13日(水)
※(3日目の実習のみ参加もできます)	2日目 2月5日(金) 13:00~16:00	①妊娠婦の栄養 ②赤ちゃんの育て方	①栄養士 ②保健師	※3日目は体を動かしますので主治医に相談の上参加してください。	
	3日目※実習 2月12日(金) 13:00~16:00	①お産の経過と妊婦体操 ②赤ちゃんの沐浴	①助産師 ②保健師など		
マタニティママの歯の健康教室	2月16日(火) 13:00~15:40	①講義「ママと赤ちゃんの歯の健康」、歯科健診 ②ブラッシング指導	①歯科医師 ②歯科衛生士		出産予定月 平成22年4月~8月の妊婦 定員 50人
離乳食講習会	2月23日(火) Aコース10:00~11:10 Bコース11:15~12:25 (希望のコースに添えなさいことがあります。)	離乳食初期の進め方の話、試食	栄養士	平成21年9月~11月生まれの乳児とその保護者 定員 各コース30組	1月18日(月)
	3月3日(水) Aコース10:00~11:10 Bコース11:15~12:25 (希望のコースに添えなさいことがあります。)			平成21年10月~12月生まれの乳児とその保護者 定員 各コース30組	2月3日(水)

★申し込み・問い合わせ…保健センター

はがきに「2月または3月〇〇教室〇コース希望」(母親教室実習のみ参加希望者は「実習のみ参加」と記入の上、参加者の氏名(ふりがな)・〒・住所・電話番号・出産予定日または子の名前・生年月日を記入し保健センターへ。申し込み多数の場合は抽選。先着順ではありません。抽選結果は教室開催日1週間前までに通知。託児はありません。1つの教室につき、1枚のはがきでお申し込みください。



予防接種

問い合わせ…保健センター

■ポリオ(急性灰白髄炎)

○法律で定められた子どもの予防接種のうち、ポリオは年に3期、公民館などで集団接種を行っています。それ以外(三種混合、二種混合、BCG、麻しん・風しん)は個別で行っています。市が委託している医療機関で予約の上、受けてください。費用は無料、実施期間は通年です。

○それぞれの予防接種について、新しく対象となるかたには、詳しい案内と接種の際に必要な予診票を交付しています。送られてきた通知と、市が配布している予防接種の冊子をよく読み、決められた期間内に接種するようにしてください。

○接種の前に予診を行いますので、心配なことがある場合は医師に相談してください。また事前に意思を確認しますので、乳幼児・児童は必ず、中学生以上も原則として保護者同伴で受診してください。

○生ワクチン(ポリオ、麻しん、BCG、風しん、おたふくかぜ、水ぼうそう、麻しん風しん混合)の予防接種をしてから27日間以上、そのほかの予防接種をしてから6日間以上の間隔をあけて、次の予防接種を受けてください。

■日本脳炎予防接種

平成21年6月から日本脳炎第1期は新ワクチンによる予防接種が受けられるようになっていますが、引き続き厚生労働省からの勧告により、現在も個人通知はしていません。予防接種を希望する場合は保健センターまでご相談ください。

■高齢者のインフルエンザ予防接種

65歳以上(一部60歳以上)対象の高齢者インフルエンザ予防接種は、1月31日まで実施しています。詳細は「平成21年度高齢者のインフルエンザ予防接種」(公民館・支所などに置いてある水色のチラシ)またはホームページをご参照ください。

※新型インフルエンザの予防接種ではありません。

対象年齢…生後3カ月~7歳6カ月未満(41日以上の間隔をあけて2回接種) 受付時間…13:30~14:15

※予約不要。受付時間内に会場に直接お越しください。

※当日、母子健康手帳を忘れたかたは接種できません。

平成22年1月

実施日	場 所
7日(木)	神根公民館①(注1)、南平公民館①(注1)
8日(金)	中央ふれあい館①(注3)、戸塚公民館①(注2)
13日(水)	新郷公民館①(注1)、芝西公民館、青木東公民館
14日(木)	神根公民館②(注1)、戸塚公民館②(注2)
15日(金)	南平公民館②(注1)、上青木公民館、芝園公民館
19日(火)	安行東公民館、芝公民館①(注3)、戸塚公民館③(注2)
20日(水)	西公民館①(注3)、青木公民館
21日(木)	神根公民館③(注1)、新郷公民館②(注1)
22日(金)	戸塚公民館、南平公民館③(注1)、中央ふれあい館②(注3)
26日(火)	保健センター、戸塚公民館④(注2)、芝北公民館
27日(水)	前川公民館、並木公民館
28日(木)	芝公民館②(注3)、新郷公民館③(注1)、西公民館②(注3)

◇自動車でのお来場はご遠慮ください。神根・新郷・西・芝北公民館は駐車場の混雑が特に予想されます。中央ふれあい館の駐車場は有料です。

◇2日間以上実施する会場は、実施日により該当児が異なります。

- (注1) 新郷・神根・南平公民館
 ①奇数月(1・3・5・7・9・11月)生まれの乳幼児
 ②偶数月(2・4・6・8・10・12月)生まれの乳幼児
 ③①または②の日程で接種できなかった乳幼児
 (注2) 戸塚公民館
 ①1・5・9月生まれ乳幼児
 ②2・6・10月生まれ乳幼児
 ③3・7・11月生まれ乳幼児
 ④4・8・12月生まれ乳幼児

- (注3) 芝・西公民館・中央ふれあい館
 ①奇数月(1・3・5・7・9・11月)生まれの乳幼児
 ②偶数月(2・4・6・8・10・12月)生まれの乳幼児
 ※かぜやインフルエンザなどの感染防止について接種を受ける子どもはもちろぬ。家族の中に、体調の悪いかたや、休校措置がとられている学校・幼稚園・保育所などに通っているかたが居る場合は、集団接種会場への来場はご遠慮ください。ご協力をお願いします。

保健センター

☎256-2022 FAX 256-2023

〒332-0026 南町1-9-20

■神根保健ステーション ☎297-8300

〒333-0835 道合1421

■芝保健ステーション ☎264-3506

〒333-0865 伊刈20

■新郷保健ステーション ☎280-1725

〒334-0073 赤井1055

■南平保健ステーション ☎225-2724

〒332-0006 末広3-7-21

■戸塚保健ステーション ☎298-0271

〒333-0811 戸塚4552

保健衛生課(市民会館内)

☎258-1110

〒332-8601 青木2-1-1

埼玉県川口保健所

☎262-6111

〒333-0842 前川1-11-1

埼玉こどもを虐待から

守る会の電話相談

☎048-835-2699

月~金曜日(祝日を除く) 10:00~16:00

もしもし健康相談

(乳幼児・妊婦・生活習慣病・その他)

☎251-9222

月~金曜日(祝日を除く) 13:00~16:00

新型インフルエンザ予防接種の費用助成について

市では優先接種対象者として接種を受けたかたのうち、生活保護受給者、市民税非課税世帯のかたの接種費用について助成を行います。該当されるかたは、各公民館、各支所、駅連絡室、川口駅前行政センター、市役所、医療機関の窓口で配布するチラシ、または市ホームページを参照の上、手続きしてください。 問い合わせ…保健センター

埼玉県新型インフルエンザ相談センターの開設

新型インフルエンザに関して、休日・夜間の問い合わせに対応します。

●電話番号 0570-06-9777 (IP電話およびPHSからは048-822-5979)

●開設期間 3月31日(水)まで

●業務時間 ①休日(土・日曜日、国民の祝日、12月29日~翌年の1月3日)・終日

②夜間(①以外の日): 17:00~翌日8:30

※平日の昼間(8:30~17:15)は今までどおり川口保健所「新型インフルエンザ相談窓口」(262-6111)で対応します。

健康ひろば

子どもの健康診査・相談

個人通知でお知らせします。詳細は通知をご覧ください。届いていない場合は連絡ください。

1月の対象者(受診票がないと受けられません)

	対象	方法
3・4カ月児	平成21年10月生まれ	委託医療機関
10カ月児	平成21年3月生まれ	集団(相談)
1歳6カ月児	平成20年7月生まれ	委託医療機関
// 歯科	//	委託歯科医療機関
3歳児	平成18年7月生まれ	集団健診

乳幼児の健康診査は母子保健法に基づき実施しています。子どもの発育発達の確認、疾病や異常などの予防や早期発見など、子どもの健康管理に必要な内容です。特に3歳児健康診査は幼児期の総合的な健診として大切な機会です。医師、歯科医師、歯科衛生士、臨床心理士、栄養士、保育士、保健師、看護師など専門スタッフに依頼して実施しています。ぜひ受診しましょう。

幼児相談

日時・場所…1月8日(金)・2月5日(金)

9:00~10:00 保健センター

1月19日(火)

9:30~10:30 戸塚スポーツセンター

対象…1~6歳の幼児(市民)

内容…ことば・発育・発達などの相談

申し込み…保健センター(予約制)

さわやかナイスミディ教室

~更年期の特徴を知り上手に乗り切りましょう~

日時	内容
2月8日(月) 13:00~16:00	ソフィア女子レディースクリニック院長 佐藤祐子先生 「女性のからだ健康」講義、骨密度測定
2月15日(月) 10:00~11:30	健康運動指導士 近藤由加先生 「簡単な体操」ストレッチ&体操
2月25日(木) 10:00~13:30	保健師・栄養士 「健康を食事で考える」調理実習、試食
3月4日(木) 10:00~12:00	歯科衛生士 星野美和子先生 「素敵な笑顔はハミガキから」ブラッシング指導

対象…40歳~60歳未満の女性(市民)

定員…先着30人(予約制) 費用…無料

場所・申し込み…保健センター

1月12日(火)9:00から電話受付

さくらんぼの会(多胎の会)

多胎児を持つ家族や多胎妊娠中のかたの交流の場です。

期日	申込期間
1月29日(金)	1月12日(火)~18日(月)
2月16日(火)	2月1日(月)~5日(金)

場所…保健センター 時間…10:00~11:30

対象…多胎児とその家族、多胎妊娠中のかたとその家族(市民)

定員…先着20組 費用…無料

結核・肺がん検診

期日	場所	受付時間
1月18日(月)	保健センター	
1月19日(火)	上青木公民館	
1月26日(火)	新郷公民館	男性 9:30~10:00
1月28日(木)	戸塚公民館	女性 10:00~10:30
2月9日(火)	芝公民館	
2月18日(木)	安行スポーツセンター	

※受付時間内に、直接会場にお越しください。

対象…川口市に住居登録がある40歳以上のかた

※勤務先などで受診可能な場合は対象外です。

※受診は年度1回です。症状のあるかたは検診ではなく、医療機関を受診してください。

内容…胸部エックス線撮影(問診で肺がんハイリスクのかたのみ喀痰検査の対象)

※検診結果通知は、2カ月ほどかかります。

費用…無料(喀痰検査を受けるかたは容器代300円) 問い合わせ…保健センター

パワーアップ教室(2日間コース) パワーアップ講座(1日コース)

	日程	内容	定員	場所
教室	1月25日(月) 29日(金)	体力測定 筋力アップ体操 ストレッチ体操 など	15人程度	保健センター
講座	3月10日(水)	筋力アップ体操 ストレッチ体操 など	30人程度	新郷公民館

対象…医師から運動制限を受けていない市民

の時間…14:00~16:00

申し込み…保健センターで先着順に電話受付

(教室は受付中、講座は1月25日(月)より受付開始)

こころの健康相談

日時…1月12日(火)・19日(火)・26日(火)

午後(予約制)

内容…心の悩みや病気、社会復帰、ひきこもり

などの相談。

場所・申し込み…保健センター

担当…精神保健福祉士・保健師

費用…無料

第20回こころの健康講座

「うつ病~うつ病からの回復。社会復帰に向けて~」

日時…2月14日(日)13:30~15:30

(受付は13:00~)

内容…うつ病からの回復や社会復帰に向けて

周囲の対応方法などについて

講師…浦和神経サトリウム 宇佐見 和哉 医師

対象…うつ病などの精神保健福祉に関心のあるかた

場所…芝公民館(ホール) 費用…無料

定員…100人 ※申し込み不要

問い合わせ…保健センター

成人健康相談

期日	受付時間	場所	追加の相談
毎週月曜日: 1月15日(金) 2月19日(金)	9:30~11:00 (1月18日のみ 9:30~10:30)	保健センター	栄養・歯科 (1月18日) 栄養(2月8日)
1月14日(木)	9:30~10:30	芝富士公民館	栄養
1月19日(火)	9:30~10:30	上青木公民館	栄養・歯科
1月26日(火)	9:30~10:30	新郷公民館	栄養
1月28日(木)	9:30~10:30	戸塚公民館	栄養
2月4日(木)	9:30~10:30	芝公民館	歯科
2月9日(火)	9:30~10:30	芝公民館	栄養・リハ
2月18日(木)	9:30~10:30	安行スポーツセンター	栄養・リハ・歯科
2月23日(火)	9:30~10:30	領家公民館	栄養・リハ・歯科

※受付時間内に、直接会場にお越しください。

対象…健康について相談のある市民のかた

内容…血圧測定、検尿、体重・体脂肪・腹囲測定、各種健康相談

持ち物…健康手帳(持っているかたのみ)

問い合わせ…保健センター

いきいき健康増進セミナー

日時	内容	講師	持ち物
2月3日(水) 9:30~13:15	骨密度測定 ・シニアのためのバランス食 ・骨太料理で病気予防 ~調理実習と会食~	保健師 栄養士	筆記用具 エプロン 三角巾 ハンドタオル ふきん
2月4日(木) 13:30~15:30	いきいき健康増進体操 ・骨結果返却・結果説明 ・グループワーク	健康運動指導士 保健師 栄養士	運動のできる服装 運動靴 タオル 筆記用具

※持ち物は各自持参してください。

対象…健康に生活していて、健康増進に関心のあるかた。2日間、参加できるかた。

定員…20人 ※1月7日(木)9:00から受付

費用…無料 場所・申し込み…保健センター

しなやか健骨チェック

丈夫で健康な骨をいつまでも保つためには、若いときからの健康づくりが重要です。この機会にご自身の現状を知り、生活習慣を見直してみませんか。

日時…2月15日(月)午前

内容…骨密度測定、結果説明、希望者は個別相談

場所…保健センター

定員…70人(先着順)

対象…市民で18歳以上のかた。ただし治療中のかたは除く。※平成21年7月実施の「しなやか健骨チェック」に参加されたかたの申し込みはご遠慮ください。費用…無料

申込期間…1月15日(金)~29日(金)

申し込み・問い合わせ…保健センター

(平日8:30~17:15)

※測定は、かかとに超音波を当てて測定します。妊娠中のかたも受けることができます。

今月の献血

期日	時間	場所
1月28日(木)	13:30~15:30	南平公民館

※川口駅献血ルームでは毎日献血を受け付けています(10:00~17:30年末年始を除く)。
川口駅献血ルームの問い合わせ…☎0120-353-611

市長の ふれあい訪問

●今回の訪問先●

川口市三曲連盟

現在、琴・三味線・尺八の組み合わせで合奏する三曲。平成元年4月に連盟を発足し、川口市文化祭など多くのイベントで演奏している「川口市三曲連盟」のみなさんを岡村市長が訪問。合奏する魅力や活動内容などについて、聞きました。

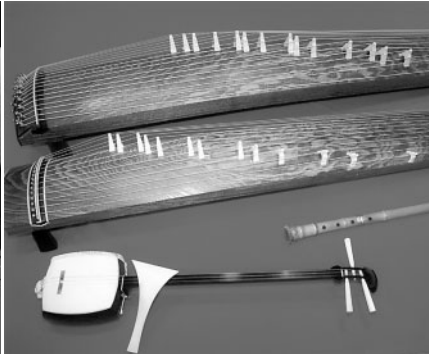

市長 新年明けましておめでとうございます。平成22年の新春を健やかに迎えのことと心からお慶び申し上げます。このふれあい訪問も今回で150回目を迎えました。今年も頑張ってください。よろしくお願ひいたします。

今日は、「川口市三曲連盟」のみなさんです。はじめに会長の坂本さんにお聞きしますが、三曲とは何を表しているのですか。

坂本 現在では、琴と三味線と尺八のことを、三曲と呼んでいます。

市長 三曲は、いつの時代から伝わっているのですか。

山野 江戸時代中期から合奏していたと言われ、盲人音楽家の松浦検校が作曲し、短琴（家庭用の琴）などを発明した宮城道雄が広めたと言われています。

市長 江戸時代のころは、三曲という胡弓が含まれていたと言われていますが。

青木 現在では、胡弓に代わって尺八が一般的となっています。



市長 川口市の三曲連盟は、いつ発足したのですか。

佐藤 平成元年4月に発足しました。今年で20年になります。

市長 連盟発足のきっかけは何ですか。

西山 22年前、それまで三曲がまとまっていた活動はしていませんでしたが、それぞれの師匠が集まって話し合い、三曲協会を立ち上げました。その後連盟となり、毎年、川口市文化祭やグリーンセンターで開催される梅まつりなどに出演させていただいています。

市長 三曲連盟は全国的な組織なのですか。

遠藤 各地に三曲連盟はありますが、特に全国的な組織はありません。私たちも、単独の川口市三曲連盟として発足し、現在に至っています。

市長 三曲の楽器を組み合わせ

て演奏する魅力は何ですか。

寺中 尺八は長く音が続きます。琴は13本の弦で豊かに音を奏で、三味線はバチで弾くのでしっかりとした音が出せます。それぞれ個性的な音色を持っている三曲で合奏できるところが魅力です。

最近では、洋楽の影響もあり、ジャズなどの音楽や現代曲を三曲で合奏することもあります。

山野 私は琴を弾いています。三味線の三弦の音色と尺八の音色が入ると、幅広く音が広がり、素晴らしい曲になります。

市長 市の主催行事のほかに、どのような場所で演奏するのですか。

青木 老人ホームなどの福祉施設でボランティアとして演奏しています。行く場所によっては、演歌や歌謡曲なども合奏することもあります。

佐藤 博物館で演奏したこともありますよ。

市長 楽器を始められて、どれくらいになるのですか。

西山 私は50年になります。琴から始めましたが、子どものころにラジオから流れていた宮城道雄作曲の「春の海」という曲を聴いて以来、邦楽のとりこになりました。

寺中 私は尺八を始めて40年になります。

市長 みなさんは、日本古来の楽器を何十年も演奏し続けてこ

られているんですね。

最後に、新年でもありますが、今年のお祝いなどがあります。たからお聞かせください。

坂本 日本の古典芸能を傳承するには、子どもたちや若い世代の方に入会していただき、育成していきたいと思っています。

市長 若い方にぜひ入会していただき、日本の楽器文化を傳承し続けるため、先ずはみなさんが頑張っていただけだと思います。今日はありがとうございました。



ボクとワタシの写真館

11月の赤ちゃん41人誕生



このコーナーでは、3歳未満の赤ちゃんの写真を掲載しています。掲載までに1年程度かかりますので、現在1歳10カ月未満の赤ちゃんを受け付けています。なお、赤ちゃんの写真は市ホームページにも掲載されます。問い合わせは広報課。

<p>瀧澤 絢萌(あやめ)ちゃん 納豆大好き! モリモリ食べる女の子♡ 2歳1カ月、元郷2</p>	<p>吉川道太郎(みちろう)ちゃん かけっこ大好き!! いつも元気な道太郎です♡ 2歳、本蓮2</p>	<p>田本 紘基(ひろき)ちゃん 元気いっぱい! はい ポーズ♡ 1歳、芝</p>	<p>押切 愛依(めい)ちゃん めいも会えるといいね、 トロに♡ 1歳1カ月、青木5</p>	<p>諸橋 七美(ななみ)ちゃん ダンスと歌が大好きな おてんばちゃんです♡ 2歳3カ月、戸塚東1</p>	
<p>井上 晶乃(あきの)ちゃん いつもここに 「絵本だいすき〜」 2歳、戸塚3</p>	<p>岩淵 匠太(しゅうた)ちゃん お外で遊ぶのが大好き! いつも元気いっぱいです。 2歳2カ月、安行藤八</p>	<p>小松 圭佑(けいすけ)ちゃん 電車と車が好き♡ けーちゃんです♡ 1歳8カ月、芝新町</p>	<p>松尾 怜大(りょうた)ちゃん じじだ〜いすき♡ 我が家のわんぱく坊主です。 2歳2カ月、芝下1</p>	<p>深谷 悠大(ゆうだい)ちゃん お姉ちゃんとこれからも 仲良くね!! 1歳10カ月、栄町1</p>	
<p>平島 陽向(ひゅうが)ちゃん とよかねエネ大好き♡ やんちゃ君です。 2歳、並木元町</p>	<p>吉田朔太郎(さくたろう)ちゃん アンヨが上手♪ 「ネエネ、まてまて〜♡」 1歳2カ月、幸町1</p>	<p>永井 彩楽(さら)ちゃん 栗色の髪と三つのえくぼが ♡私の自慢♡ 1歳3カ月、東内野</p>	<p>牛込 篤志(あつし)ちゃん 食いしん坊の あっくんです! 1歳6カ月、弥平2</p>	<p>相田倫太郎(りんたろう)ちゃん 特技は音楽にのって踊ること。 元気一杯です。 1歳9カ月、末広1</p>	<p>浜口 悠愛(ゆうあ)ちゃん いつも元気いっぱい! おしゃべり大好き♡ 2歳4カ月、新井町</p>

ひと

82歳! 今も元気に活動中

川口ボランティア活動研究会(桑の美)会長 大泉 道子(みちこ)さん(領家5)

82歳で、今も元気にボランティア活動をしている大泉さん、「会員の中には、97歳の人もいるんですよ。私は、まだ若い方です」と笑みを浮かべる。

昭和47年に、33人の主婦たちが自らの手で川口市にボランティアピア(奉仕活動の総合窓口)を作ろうという熱意のもと、ボランティア活動研究会(愛称・桑の実会)を設立した。以来38年間、会長として、また一会員として、さまざまな奉仕活動を続けている。その功績が認められ、昨年、社団法人日本善行会から「秋季善行表彰」を受けた。

設立当時は、ボランティアという言葉に馴染みがなく、ボランティアのノウハウも分からない会員も多かった。自身も「ボランティアって何だろう」と自問自答しながら、講座や講習会に積極的に参加し、会員と一緒にボランティアの理解を深めていった。

公民館などで、子育て中の母親が参加する講座や研修が行われる際のベビーシッターや独居老人宅の訪問活動は、設立当時から続けている。

「依頼があれば、どこへでも駆けつけますよ」とのこと。また、老人ホームでの朝食介助も、一年365日、欠かさず行ってきた。「平均年齢は70歳を超えています、62人の会員がいるから、このような活動が続けられました。会員一人ひとりに感謝です」。

「高齢者だって生きがい、気力を持ち続けていけば、能力を生かせる場所はいっぱいあるんですよ」と明るく笑う。

「ボランティアを実践するのに年齢は関係ないと思います。もつと資質を磨き、次の世代に一つでも多く、何かを残したい」と意欲十分の大泉さん。

人の役に立ちたいと思う気持ちを実行に移す少しの勇気と、活動できることの幸せを、元気な口調で語ってくれた。これからも、多くの人に喜びを届けてほしい。(一)



文芸

短歌

金子富美子 選

ふるさとの道の駅にてもとめきし天然なめこの味噌汁うまし 安行原 高橋 方子

雀には雀の言葉あるのかも庭の餌場に次々と来る 安行領根岸 菅野 孝仁

大枚をはたいて買った晴着ですりサイクル店にグラムで売れり 上青木1 高橋 純子

俳句

上井 正司 選

柿の色引っぱって行く夕日かな 前川1 笹川 清子

止り木は地デジアンテナ百舌が鳴く 芝富士1 小野 隆子

年寄りも野辺に出て見よ菊日和 東川口2 中川 昭

紅葉狩り椅子あれば又憩ひけり 並木元町 鹿毛 み月

枯野ゆく時々ぞく方歩計 安行領根岸 小林 茂

川柳

新井 愁思 選

春秋を咲かせる意気の初層 飯塚2 川瀬伊津子

釣り銭があゆみの箱でよく喋る 川口1 松岡恵美子

家計簿を繰る身の夫のエコライフ 芝下2 中山千枝子

投稿されるかたへ、はがきに〒・住所・氏名・電話番号・部門を明記の上、1人3首(句)以内を毎月月末までに広報課(文芸係)へ、漢字にはかりがなを。投稿は1人1枚1部門のみとし、重複投稿は、すべて無効とします。作品は添削の心がけをお願いします。



● **第28回川口マラソン大会** が12月6日、青木町公園をスタート・ゴールに行われ、青空の下、過去最高だった昨年の参加者数を大きく上回る8,321人のランナーが健脚を競いました。



● **川口駅東口総合情報板除幕式・かわぐち光のファンタジー2009** が11月22日に行われ、ペDESTリアンデッキ上で総合情報板が披露されると同時に、川口駅周辺の樹木などに飾り付けられた20万球以上のLEDが一斉に点灯されました(かわぐち光のファンタジーは2月14日(日)まで)。

● **第37回川口市美術展** が12月6日から13日まで、リリアで開催。日本画・洋画・彫刻・工芸・書・写真部門の入選作品が展示され、多くのかたが鑑賞に訪れました。



● **川口B級グルメ大会** が11月29日、西川口南通りで開催され、市内16のグルメが競い合い、約3万8千人のかたが舌つづみを打ちました。

ACTIVITY



● **消防団特別点検** が11月29日、神根運動場で行われ、市内9支団の消防団員372人が参集。火災が多発するシーズンに備えて機械器具点検やポンプ車操法などを実施し、消防活動の万全を図りました。

1月 日曜・祝日当番医

1/1 祝	安東病院(胃・内・循・整・外) ぶじクリニック(内・皮) 金沢クリニック(内・小・循・消) 平井こどもクリニック(小) 東浦和内科外科クリニック(内・外・小) メール歯科クリニック(歯) 井本歯科医院(歯)	芝3-7-12 青木2-5-5-1F 飯塚3-2-1 東川口5-30-6 柳崎4-28-32 栄町2-1-16中村ビル1F 上青木2-50-20	266-2611 240-0071 250-5551 290-4155 487-7755 256-2979 266-6516
2 土	千葉外科病院(外・内・整・胃) 桐山内科クリニック(内・胃・小) 八代耳鼻咽喉科医院(耳) 菅原整形外科(整・リハ) キッズクリニック川口前川(小・アレ) 小谷歯科医院(歯) 緒方歯科医院(歯)	原町4-41 栄町2-2-10-103 西川口2-2-9 戸塚1-16-24-1F 前川1-1-55 前川3-2-17 中青木4-8-19	252-3381 258-7755 252-6387 297-6633 264-2211 261-3081 251-5262
3 日	鳩ヶ谷中央病院(内・循・消・呼) 谷崎耳鼻咽喉科医院(耳) 岩井クリニック(内・外・肛・胃・皮) 周東医院(内・循・小・皮・耳・リハ) 鹿嶋医院(内・小) 白岩歯科(歯) 臼田歯科医院(歯)	鳩・桜町6-12-55 中青木1-4-18 飯塚3-14-31 東川口4-19-12 領家1-23-15 本町4-5-32-103-1 道合493-1	281-6131 252-3656 252-4759 294-6677 222-4858 224-5487 284-0225
10 日	東川口病院(内・外・小) 大熊皮膚科クリニック(皮) 川口診療所(内・消) 清水眼科(眼) 杉本こどもクリニック(小・アレ) 田沼歯科医院(歯) 青木公園前みやお歯科医院(歯)	東川口2-10-8 上青木6-10-11 仲町1-36 戸塚1-11-1 鳩・南4-26-1 鳩・坂下町2-12-14 西青木5-2-23	295-1000 268-8366 252-5512 298-1133 288-7339 284-8281 240-6480
11 祝	埼玉協同病院(外・内・胃) 川口クリニック(精・内) 本田小児科クリニック(小・内) すぎた内科クリニック(内・呼・循・アレ) フクダ内科(内・循・消・呼・小) コートハウス歯科医院(歯) うけかわ歯科元郷(歯)	木曾呂1317 本町4-1-8-1F 西川口2-10-8-2F 戸塚3-34-13-1F 鳩・南1-9-6 幸町1-12-23コートハウス 元郷6-11-11-1F	296-4771 224-2622 253-2223 294-0032 282-6000 256-7127 222-8148
17 日	益子病院(内・外・小・整・胃・循) 有田内科医院(内) 川口眼科(眼) とりこえクリニック(内・胃・循・呼・小・外・皮・リハ) 白石内科小児科医院(小・内) 矢作歯科医院(歯) 久中歯科医院(歯)	芝中田2-48-6 上青木西3-11-17 飯塚2-2-14 差間3-17-36 鳩・坂下町1-12-6 西川口4-10-21 東川口3-13-8	267-2211 265-6052 252-6341 298-7577 281-1369 255-8828 295-8981
24 日	川口工業総合病院(内科系・外科系) さいわい診療所(内) 北條胃腸科外科(外・肛・内・整) リハビリテーションクリニック社(内・小・神・リハ・整) あかちゃんこどものクリニック(小) 藤田歯科医院(歯) 田辺歯科医院(歯)	青木1-18-15 中青木4-1-20 川口6-9-48 赤芝新田10-1 栄町1-12-21-203 西青木1-18-28 芝1-10-10	252-4873 251-6002 256-7731 295-1062 250-5670 256-3382 268-8601
31 日	寿康会病院(内・外・循・胃・肛) 山森小児科(小・内) 岡田耳鼻咽喉科医院(耳) スマイル内科小児科クリニック(内・小) 小谷野医院(内・消・小) 鷲頭歯科医院(歯) アクア歯科医院(歯)	西青木2-15-10 幸町1-7-1-2F 芝新町4-32-2F 戸塚1-5-30-2F 鳩・桜町2-5-19 中青木2-18-5 上青木1-10-7	251-2050 254-3332 268-4880 297-8210 281-5450 257-1971 251-8040
2/7 日	齋藤記念病院(内・胃・呼・循) 清水医院(内・小) 篠田耳鼻咽喉科医院(耳) 深川眼科(眼) 沢近医院(内・小・リハ) 浦丸歯科医院(歯) 三和歯科医院(歯)	並木4-6-6 上青木1-20-3 川口4-2-36-1F 長崎1-23-31 北園町46-11 鳩・南5-22-10 西川口1-16-9	252-8762 253-0191 252-4046 298-5505 261-8649 285-6480 251-4578

※理学診療科はリハビリテーション科で「リハ」、アレルギー科は「アレ」、リウマチ科は「リウ」と表示しています。
※診療時間は、9:00~12:00、13:00~17:00です。
※急性の病気がけがに限り診療します。なお、往診はしません。

- ◎当番医や診療科は、事情により変更することがあります。受診前には必ず当日の当番医に電話でご確認ください。
- ◎小児夜間救急診療のお問い合わせは、くれぐれもおかけ間違いのないようお願いします。
- ◎当番医が変更になる場合など、最新の情報は、市ホームページに掲載されています。トップページ>救急・当番医
- ◎社団法人 日本小児科学会(こどもの救急ホームページ) <http://kodomo-qq.jp/>
- ◎「かかりつけ医」普段から安心して相談できて、病気に適切に対処してくれる、かかりつけ医を持ちましょう。
- ◎上記、当番医のお問い合わせは保健衛生課へ。☎258-1110

1月 小児夜間救急診療当番医

期日	曜日	20時~23時			23時~翌日8時
		医療機関名	住所	電話番号	
1/1	祝	埼玉協同病院	木曾呂1317	296-4771	協同病
2	土	医療センター	西新井宿180	287-2525	医療セ
		※17時から22時まで済生会川口総合病院(西川口5-11-5/253-1551)でも診察			
3	日	済生会川口総合病院	西川口5-11-5	253-1551	済生会
		※17時から22時まで埼玉協同病院(木曾呂1317/296-4771)でも診察			
4	月	なかち小児科医院	本町3-2-7-204	222-7011	医療セ
5	火	川口第一クリニック	元郷2-15-3	225-3800	済生会
6	水	今野医院	鳩・南7-27-15	282-5020	医療セ
7	木	おおしまこどもクリニック	本町4-4-16-202	227-1677	医療セ
8	金	埼玉協同病院	木曾呂1317	296-4771	協同病
9	土	医療センター	西新井宿180	287-2525	医療セ
10	日	医療センター	西新井宿180	287-2525	医療セ
		※17時から22時まで済生会川口総合病院(西川口5-11-5/253-1551)でも診察			
11	祝	医療センター	西新井宿180	287-2525	医療セ
		※17時から22時まで埼玉協同病院(木曾呂1317/296-4771)でも診察			
12	火	山森小児科	幸町1-7-1-2F	254-3332	済生会
13	水	白石内科小児科医院	鳩・坂下町1-12-6	281-1369	医療セ
14	木	あかちゃんこどものクリニック	栄町1-12-21-203	250-5670	医療セ
15	金	埼玉協同病院	木曾呂1317	296-4771	協同病
16	土	医療センター	西新井宿180	287-2525	医療セ
17	日	医療センター	西新井宿180	287-2525	医療セ
		※17時から22時まで済生会川口総合病院(西川口5-11-5/253-1551)でも診察			
18	月	こばやしこどもクリニック	鳩・辻1573-1-1F	280-1277	医療セ
19	火	つちやこどもクリニック	西川口6-2-32	251-9915	済生会
20	水	鹿嶋医院	領家1-23-15	222-4858	医療セ
21	木	本田小児科クリニック	西川口2-10-8-2F	253-2223	医療セ
22	金	埼玉協同病院	木曾呂1317	296-4771	協同病
23	土	医療センター	西新井宿180	287-2525	医療セ
24	日	医療センター	西新井宿180	287-2525	医療セ
		※17時から22時まで済生会川口総合病院(西川口5-11-5/253-1551)でも診察			
25	月	仁愛医院	川口3-2-1-102	251-5501	医療セ
26	火	岩井クリニック	飯塚3-14-31	252-4759	済生会
27	水	澤辺医院	飯塚1-18-1	251-6617	医療セ
28	木	下条医院	芝中田1-30-8	266-1134	医療セ
29	金	埼玉協同病院	木曾呂1317	296-4771	協同病
30	土	医療センター	西新井宿180	287-2525	医療セ
31	日	医療センター	西新井宿180	287-2525	医療セ
		※17時から22時まで済生会川口総合病院(西川口5-11-5/253-1551)でも診察			
2/1	月	若林小児科内科医院	芝7016	267-2800	医療セ
2	火	田近医院	芝中田1-26-21	265-1974	済生会
3	水	益子病院	芝中田2-48-6	267-2211	医療セ
4	木	新谷医院	前川町4-564-1	265-5578	医療セ
5	金	埼玉協同病院	木曾呂1317	296-4771	協同病
6	土	医療センター	西新井宿180	287-2525	医療セ
7	日	医療センター	西新井宿180	287-2525	医療セ
		※17時から22時まで済生会川口総合病院(西川口5-11-5/253-1551)でも診察			

◎小児夜間救急診療は、子どもの救急患者さんを診療するためのものです。
◎埼玉県小児救急電話相談(子どもの急病時の家庭での対処方法などの助言) ☎【#8000】(NTTプッシュ回線の場合)
☎048-833-7922 (IP電話、ひかり電話、ダイヤル回線などの場合)
相談受付時間 ・平日(月~土曜日) 19:00~23:00
・休日(日曜・祝日・年末年始) 9:00~23:00
◎上記一覧表にある23時~翌日8時の医療機関の連絡先
・川口市立医療センター(略称 医療セ) ☎287-2525
・済生会川口総合病院(略称 済生会) ☎253-1551
・埼玉協同病院(略称 協同病) ☎296-4771
◎川口医師会の医療機関と上記の3医療機関が当番で診療しますので、診療時間を厳守されるようお願いいたします。

拉致問題の解決は市民の願いです
拉致被害者や特定失踪者の真相解明を!
首相にメールやはがきを!
問い合わせ 福祉課庶務係

市広報番組「ふれあい川口」放送日時 ●JCN関東(9ch) 1/4~10 [17:30] ●市ホームページ(動画配信) 1/4~

- 編集・発行/平成22年1月1日/川口市広報課/〒332-8601 川口市青木2丁目1番1号
- 市ホームページアドレス <http://www.city.kawaguchi.lg.jp> (1月11日7時から20時まで本庁舎停電のため利用できません) ☎048-258-1110(大代表)
- 市長への手紙 (FAX) 048-255-6250 (Eメール) 市ホームページのトップページ>市長への手紙から送信
- 広報かわぐちの録音版や点字版を希望のかたは障害福祉課にお問い合わせください。
- 広報かわぐちには市内の各公共施設・JR駅・SR駅・郵便局・銀行・信用金庫・ファミリーマート・セブンイレブン・ampm・サミット・イオンモール川口キャラ・マルエツ・サンデーマート・アリオ川口などにも置いてあります(一部を除く)。
- 広報かわぐちをとおりて入手した個人情報は、目的以外に使用したり第三者に開示・提供することは一切ありません。