



Public Relations
"HATOGAYA"

No.615
平成20年

広報

8

2008

はとがや

今月の主な内容

- ▷ あなたの地震対策は大丈夫ですか? 2・3
- ▷ 人権尊重社会をめざす県民運動・強調月間 4
- ▷ 平和展&講演会 4
- ▷ 保留地の公売 5
- ▷ 市議会から 5
- ▷ 後期高齢者医療制度のお知らせ 5
- ▷ 情報公開・個人情報保護制度の運用状況 6
- ▷ お知らせ・募集・施設だより 6・7
- ▷ 健康はみずからの手で 8・9
 ゴミ収集日程、各種無料相談、日曜・祝日当番医
- ▷ みんなのページ 10・11
- ▷ フォトニュース 14・15



県のマスコット「コバトン」も
子どもの安全を見守ります

気をつけて帰ってね!

自治会やPTAの方々が、定期的に防犯パトロールを行っています。

6月23日(月)～7月6日(日)に、県主催の「わがまち防犯隊コバトンリレー」が行われ、市内では8団体が参加し、通学路等をパトロールしました。

子どもたちが楽しく夏休みを過ごせるよう、地域みんなで見守りたいですね。



はとふるシティ 鳩ヶ谷

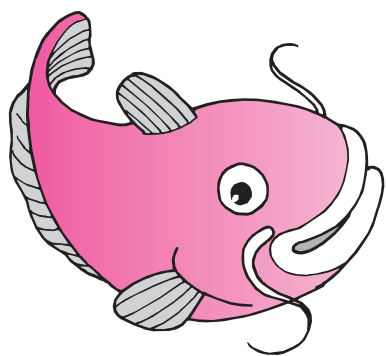

あなたの地震対策は大丈夫ですか？

このところ大きな地震による被害がニュースで伝えられています。

いつ起こるかわからない地震災害に適切に対処するため、私たちは過去の災害を教訓にして、普段からの備えを怠らないよう心がけることが大切です。

今月は災害のうち特に地震への備えについて特集します。

いざという時のために、9月1日の「防災の日」に向けて、地震への備えについて、家族みんなで話し合ってみませんか？
問合せ 防災・自治振興課・内線5531

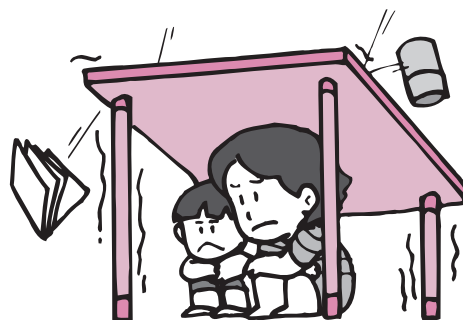

チェック 1 家庭でできる地震対策

いざという時、自分や家族が、慌てず行動ができるように、次のようなことについて、事前にチェックしたり、家族で話し合っておきましょう。

◆「非常持出品」を用意しましょう。

避難する際に持っていく最低限必要なものを、リュックなどに入れて、いつでも取り出せるところに置いておきましょう。
必要な非常持出品は家庭によつてさまざまです。それぞれの家族で、自分たちには何

が必要か家族で話し合っておきましょう。

◆「備蓄品」は複数箇所に用意しましょう。

市では災害時に備え、飲料水などの備蓄をしています。水やガス・電気の供給停止、食料品や日用品の入手困難といった最悪の事態を考えると、各家庭でも備蓄品を用意

◆家具の転倒防止や落下防止対策

タンスや大型家電製品の転倒、ガラスの破損による被害など、家の中で地震被害にあわないよう、あらかじめ安全チェックをしておきましょう。



【非常持出品の例】

- 貴重品（現金、通帳、印鑑などの重要書類）
- 非常食
- 飲料水（1人1日3ℓが目安）
- 携帯ラジオ（予備の電池も多めに用意する）



- 懐中電灯
- 救急薬品類
- 生活用品（プラスチックや紙製の皿やコップ、割り箸、缶きり、栓抜き、タオル、ティッシュペーパーなど）
- その他（下着、上着、靴下などの衣類、軍手、雨具、ライター、ビニール袋、生理用品、紙おむつなど）

【備蓄品の例】

- 食糧品（非常持出品以外のもの）
- 燃料（卓上コンロとボンベ、固形燃料、マッチ、ロウソク、新聞紙など）
- 生活用水（風呂や洗濯機に水を溜めておく。寝る前に、やかんやポットにも水を入れておく。）
- 衛生用品（携帯用トイレなど）
- 防寒用品（毛布、寝袋など）
- 調理用品（なべ、やかんなど）
- その他（ポリタンク、バケツ、ビニールシート、布製ガムテープ）

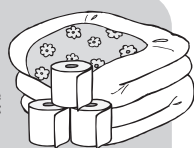

※バール、車のジャッキなどの工具、ヘルメット、居場所を知らせる笛などの防災用品があると便利です。
※食糧品の消費期限、医薬品の使用期限に注意し、古いものは入れ替えましょう。

2 地域でできる地震対策

チェック 各自治会では自主防災会を結成し、災害時に地域で協力し合い、被害を最小限に抑えられるよう、防災訓練を行うなど活動しています。ぜひ地域の防災活動に参加しましょう。

◆地域で協力しましょう

地震災害など大きな災害が起きた時に被害を最小限に抑止めるためには、日ごろからの各家庭での備えとともに、地域の皆さんが互いに協力し合い、消火、救出、救護などの活動を地域総ぐるみで行うことがとても大切です。市内の34自治会すべてに、地域の防災活動を効果的に

◆自主防災会の活動

- ・防災訓練や講習会を通じ、正しい防災知識を普及
- ・災害に弱い立場にある高齢者や障害をもった人を把握し支援体制をつくる。
- ・災害時、防災訓練等の経験を生かして初期消火活動や出火防止活動にあたる。
- ・災害時、負傷者の救出、搬送、応急手当などを行う。
- ・災害時、住民を安全に避難場所へ誘導する。
- ・被災情報等、正しい情報を得て、住民に伝える。



▲ 起震車による地震体験

チェーンソーの使用訓練 ▶

自主防災会によってさまざまな対策を取っています。(写真は6月29日に実施した、緑町自治会の防災訓練の様子)



うため「自主防災会」が結成されています。

各自主防災会では「自分たちのまちは自分たちで守る」を合言葉に、定期的に防災訓練などを実施し、万一時の場合に備えています。

日ごろから地域とのつながりを大切にし、自主防災会の活動にも積極的に参加しましょう。

3 市が行っている地震対策

チェック 市では、定期的な防災訓練の実施や、災害時には避難所を開設し、市民の皆様が安全に避難できるように施設等の整備を行っています。

◆防災訓練を実施します

日時 9月7日(日) 午前8時半～11時

場所 里小学校校庭および体育館

内容 初期消火訓練や土のう積み訓練のほか、自主防災会の代表者は、救出救護、可搬ポンプ放水訓練を実施。器具の操作を実際に体験することで、より実践に近い訓練をします。

◆高齢世帯等への家具転倒防止器具の取付事業

タンス、食器棚、照明器具などの家具に、家具転倒防止器具を3組まで無料で取り付けます。

対象 ①70歳以上の方で構成されている高齢者世帯、②身体障害者手帳1・2級を有している方の世帯、③療育手帳(Aを有している)の方の世帯。

※取り外しは、自己負担です。問合せ 高齢者支援課・内線3621、障害者支援課・内線3822

◆住宅の耐震診断への助成

昭和56年5月31日以前に建

築された木造住宅の耐震診断費用の一部を助成します。助成要件と申請などの詳細は事前にご確認ください。

問合せ まちづくり推進課・内線4123

◆避難所の開設

小学校・中学校・高等学校、公民館など43ヶ所を、災害時における避難場所および避難所として指定しています。

家族で休日などに「非常持出品」を持って、避難場所まで歩き、道順や危険箇所がないかどうか確認をしてみよう。

【指定避難所一覧】

1	桜町小学校	10	福祉センター
2	鳩ヶ谷小学校	11	青少年会館
3	里小学校	12	コミュニティセンター
4	辻小学校	13	中央公民館
5	中居小学校	14	西公民館
6	南小学校	15	南公民館
7	鳩ヶ谷中学校	16	県立鳩ヶ谷高等学校
8	里中学校	17	県立川口高等学校
9	八幡木中学校		

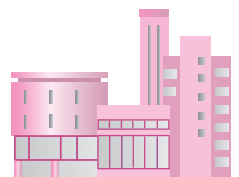

ご存知ですか？

「171」災害用伝言ダイヤル

地震などの災害時には、電話がかかりにくくなります。

ほとんどの固定電話や携帯電話から利用できる災害用伝言ダイヤルは、「171」の番号に電話をかけ、居場所などを音声メッセージとして録音しておく、家族などが「171」にダイヤルし確認ができます。

またインターネット災害用伝言サービスは、インターネットによる伝言板として利用できます。



災害時に家族で連絡が取れるように覚えておきましょう。

「人権尊重社会をめざす 県民運動」

8月・強調月間

私たちは、かけがえのないひとりの人間として尊重されるべきものであり、そのような人権尊重の精神から「差別」は許すことのできないものです。私たち一人ひとりが、このことを心がけて行動し、差別のない明るい社会を築いていきましょう。

インターネットの正しい利用を

コミュニケーション手段の一つであるインターネットでは、匿名性を悪用したプライバシーの侵害や、特定個人の誹謗中傷、公序良俗に反する情報などが一部の心ない利用者によって掲載されていることがあります。

部落差別、女性差別、障害者差別などを助長する内容の書き込みは、憲法に規定した基本的人権を著しく侵害するものです。一人ひとりがモラルを守り適正にインターネットを利用しましょう。

排除しよう 「えせ同和行為」

「えせ同和行為」とは、企業や個人に対し、同和問題を口実にして不当な寄付を募ったり、高額な図書の購入を迫ったりする行為です。これは、あたかも差別解消

運動であるかのように見せかけて行われることが多いため、同和問題に対する誤った意識を植え付け、同和問題の解決を妨げることになるため、断固排除しなくてはなりません。

「えせ同和行為」に対処するには、不当な要求に対しては毅然とした態度をとることが大切です。

えせ同和行為の相談窓口 さいたま市地方務局人権擁護課 ☎048・863・9589、県人権推進課 ☎048・830・2255、市庶務課・内線2213

人権標語を募集



市、市教育委員会、市人権教育推進協議会では、20年度人権標語を市民の皆さんから募集します。応募された作品は選考のうえ、人権啓発資料などに活用させていただきます。

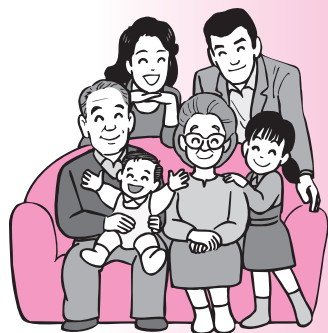

ます。

テーマ 広く市民の人権意識を啓発するもの
応募方法 8月16日(土)から9月15日(月)までに官製はがきで(1人3点以内。市内在住の者に限る)
※著作権は主催者に帰属
提出先 〒334-8511 市人権教育推進協議会(市教育委員会生涯学習課内)
問合せ 同事務局・内線5325

人権パネル展

市、市教育委員会、市人権教育推進協議会では、より多くの市民の皆さんに人権について身近に感じていただくため、第13回「人権パネル展」を開催します。

日時 8月20日(水)～26日(火) 午前8時半～午後5時 ※土・日を除く。26日は午後4時まで
場所 市役所1階エントランスホール
内容 世界人権宣言書画

問合せ 生涯学習課・内線5325

ヒューマンフェスタ 2008 さいたま

県では、8月28日(木)、大宮ソニックシティで、人権問題の正しい理解を深めていただくため、いろいろな行事を開催します。入場は無料です。
【大ホールで午後1時から】
●人権作文表彰・発表
●人権講演会
●講師 石原良純氏
●「ダ・カーポ」コンサート
【小ホールで午前10時半から】
●講演&ライブ「山本コウタロー&ほぼウィークエンド」
【国際会議場で午前10時から】
●人権啓発資料展他
問合せ 県人権推進課 ☎048・830・2255

特設人権相談所

いじめ、体罰、親子、夫婦、相続、借地、差別などの人権問題の相談に応じています。お気軽にご相談ください。
日時 8月15日(金) 午後1時～3時
場所 市役所2階208会議室
相談担当者 法務省人権擁護委員
問合せ 市民課・内線6221

差別する心の壁を今くずそう

有料広告

広報「はとがや」11月号～1月号 および市ホームページ

▷申込み 8月15日(金)まで
▷提出・問合せ 秘書広報課・内線2126
※申込書・要綱・基準はホームページからダウンロードできます。
※詳細はお問い合わせください。

平和展 & 講演会

市民の皆さんに平和への関心を高めていただくため、平和展および講演会を開催します。この機会に平和の大切さを再認識しませんか。

◆平和展(戦時中の市民生活がうかがえる資料の展示)
日時 8月14日(木)～19日(火) ※土・日を除く
場所 市役所1階エントランスホール
◆講演会
日時 8月17日(日) 午前10時半から
場所 市役所2階市民フォーラム

講師 吉野忠克氏
内容 学生の頃に経験した「東京大空襲」を語る
※直接会場へお越しください
問合せ 庶務課・内線2213

国民健康保険の被保険者証は 交付方法が選べます



希望者には配達記録郵便または
窓口で交付します

現在お持ちの国民健康保健被保険者証の有効期限は、一部を除き9月30日までです。

新しい被保険者証は、国保に加入している世帯の世帯主宛に、9月下旬に普通郵便で郵送されますが、希望者には次の方法で交付することができます。

交付方法 ①配達記録郵便で郵送する方法②窓口で直接受取る方法（交付の際には現在お持ちの被保険者証または免許証等が必要です）

※以前、①②の申込みをされた世帯には、配達記録郵便で交付します。窓口交付または普通郵便を希望する場合はご連絡ください。

申込み 8月29日（金）までに電話または窓口で

交付日 ①②ともに9月22日（月）以降

問合せ 国保年金課・内線3221～3223

保留地の公売

里土地区画整理事業

市では、里土地区画整理事業地内の保留地を公売します。



- ▽公売方法 入札方式
- ▽案内書・申込書の配付 8月1日（金）14日（木）※土・日を除く
- ▽配付場所 里土地区画整理事務所および、市役所2階まちづくり推進課
- ▽現地案内 8月9日（土）～14日（木）
- ▽申込受付 8月7日（木）～14日（木）
- ▽入札日 8月17日（日）
- ▽問合せ 里土地区画整理事務所
286・2888

【公売地一覧表】

	地積	最低価格
1	114㎡ (34.5坪)	20,406,000円
2	154㎡ (46.6坪)	28,952,000円
3	395㎡ (119.5坪)	64,780,000円
4	108㎡ (32.7坪)	23,976,000円

市議会から

20年第3回鳩ヶ谷市議会定例会が、6月9日から24日まで開かれました。

この議会では、市長提出10議案、議員提出4議案などが審議され、議員提出4議案を除き承認・可決されました。

◆承認・可決された市長提出議案

▽専決処分承認（市税条例の一部改正）
▽市税条例の一部改正
▽県市町村総合事務組

◆ファミリー・サポート・センターの会員募集

お子さんが好きな方、子育て中の方、空いている時間で子育ての援助をしませんか？また、子育ての援助を受けたい方の募集も行っています。

入会説明会 8月28日（木）午前10時～正午

場所 市役所2階209会議室

援助内容 6か月児～小学6年生のお子さんの保育施設等の送迎、短時間の預かりなど（援助活動費1時間500円から）

申込み・問合せ はとがやファミリー・サポート・センター（市役所内）・内線3926

◆児童扶養手当・特別児童扶養手当受給資格者の20年度現況届等の受付

期限 児童扶養手当＝8月31日（日）まで、特別児童扶養手当＝9月10日（水）までに必要な書類を添えて、子育て支援課へ（受給資格者へは8月上旬に通知します。通知が届かない場合はお問い合わせください）

※届け出を行わないと、受給資格があっても手当が受けられなくなりますのでご注意ください。

問合せ 子育て支援課・内線3922



後期高齢者医療 制度のお知らせ

●保険料の軽減割合が拡大されました

20年度の保険料については、すでに保険料決定通知書を送付しておりますが、次の条件を満たす方は、拡大して保険料が軽減されます。

①20年度の均等割額が7割軽減（1万2750円）されている世帯の方は、一律

8・5割軽減になります。

②保険料決定通知書の「賦課のもととなる所得金額」が58万円以下の方は、所得割額を一律5割軽減します。

※変更がある方には、8月以降、再度通知いたします。

●被用者保険の被扶養者であった方へ

後期高齢者医療制度への加入の前日において、健康保険組合・共済組合・政府管掌健康保険・船員保険などの被用者保険の被扶養者であった方は、20年度の保険料が2120円（本来の均等割額の20分の1）になります。

保険料決定通知に書かれている保険料額が、2120円と書かれているか、確認してください。

不明な点等がありましたら、高齢者支援課までお問い合わせください。

問合せ 高齢者支援課・内線

3731～3733

住民基本台帳カード交付休止 8月29日（金）の1日間

8月29日（金）に、ネットワーク機器を更改するため、市役所1階市民課で行っている住民基本台帳カードの作成・交付および公的個人認証の登録などができなくなります。
※住民票や印鑑証明などは通常通り発行します
問合せ 市民課・内線3126

お知らせ

お気軽にご利用ください
休日納税相談

国民健康保険税および市税の休日納税相談を行います。
(認印を持参してください)

併せて、平日に金融機関や市役所で納税できない方のために、納税窓口も開設します。
また、国保の異動届出のうち、一部の受付業務も行っていますので、事前に国保年金課にお問い合わせのうえお越しください。
日時 8月23日（土）午前9時～午後3時
場所 市役所1階国保年金課窓口および納税課窓口
問合せ 国保年金課・内線3221 / 3223、納税課・内線2731 / 2733

図書の無料配布

配布図書 ①里字屋敷添遺跡群②小淵字細沼第一遺跡③三ツ和遺跡（八幡木一・二一・二）④里字屋敷添第四遺跡⑤辻字永堀第二遺跡⑥市内遺跡（二）⑦三ツ和遺跡（八幡木二・八・二七他）
配布部数 各50部（先着順）
配布 8月11日（月）から生涯学習課で
問合せ 同課・内線5335

下水道未接続調査

下水道への接続期間が過ぎても未接続となっている宅地の調査を、21年3月31日まで行います。調査は宅地内で行うため皆様のご協力をお願いします。（調査は身分証明書を携行した委託業者が行います）
問合せ 下水道課・内線4412

住宅・土地統計調査

10月1日から、5年に1度の「住宅・土地統計調査」が行われます。
市内では抽出された約2千300世帯が対象になりますので、調査員がお伺いした際には、ご協力をお願いします。
問合せ 総合政策課・内線2422

ねんきん特別便

「ねんきん特別便」が送付された方について、ご自身の年金記録に記載もれや誤りがあつた場合は、必ず所定の手続きを行ってください。（現役加入者への「ねんきん特別便」は10月までに送付します）
問合せ ねんきん特別便専用ダイヤル ☎0570・058・555、浦和社会保険事務所 ☎048・831・1278、市国保年金課・内線3225

介護予防教室

両教室とも対象は65歳以上で簡単な運動ができる方。場所は青少年会館。申込み・問合せは、高齢者支援課・内線3721まで

健康運動教室（体操教室）

日時 8月12日～10月15日の毎週火曜、計10回、午後1時半～3時（曜日は変更になる場合があります）
定員 25人



運動の秋・いきいき健康教室（簡単な太極拳）

日時 9月4日～11月20日の木曜、午後1時半～3時
定員 20人

フライングダンス ク講習会

日時 9月1日（月）・3日（水）・5日（金）・8日（月）・10日（水）、計5回、午後7時～9時
場所 辻小学校校庭（雨天時は体育館）
対象 小学生以上の市内在

情報公開・個人情報保護制度の運用状況（平成19年度）

●情報公開制度について

19年度の請求・申出件数は48件でした。これらに対して公開したものは12件、部分公開したものは28件、非公開（公文書不存在を含む）7件、取り下げ1件でした。

区分	人数
市内に住所を有する者	11人
市内に事務所または事業所を有する個人および法人その他の団体	1人
市内の事務所または事業所に勤務する者	1人
公文書の公開を必要とする理由を明記できるもの	35人
合計	48人

※請求件数の実施機関別内訳

市長部局…39件、教育委員会…3件、選挙管理委員会…3件、議会事務局…3件でした。

●個人情報保護制度について

19年度の開示請求は3件でした。（部分開示）

※今回掲載した運用状況の詳細については、市役所2階市政情報コーナーで閲覧できます。

問合せ 市民課・内線6221

夏季少年野球大会

日時 8月10日（日）・13日（水）～15日（金）雨天順延
場所 市営球場
開会式 10日（日）午前8時半から（第1試合は午前9時半から）
問合せ 市体育協会事務局（生涯学習課内）・内線5412（大会期間中は市営球場 ☎285・8494）

竹を使った体験教室

日時 8月24日（日）午前

美術展運営委員 審査員の展覧会

日時 8月28日（木）～31日（日）午前9時～午後5時
部門 日本画、洋画、彫塑、工芸、写、写真
場所 市役所2階市民フォラム
問合せ 生涯学習課・内線5321

募集

職員等の募集

職種等 左表のとおり

職種	募集人員	受験資格
一般事務	若干名	昭和55年4月2日以降に生まれた者
消防職 (救急救命士含む)	2人程度	昭和55年4月2日以降に生まれた者
技術職 (建築)	1人程度	昭和48年4月2日以降に生まれた者で建築の課程を終了した者
保健師	1人程度	昭和48年4月2日以降に生まれた者で、保健師免許を有する者または21年3月31日までに当該免許を取得見込みの者
保育士	若干名	昭和55年4月2日以降に生まれた者で、保育士資格を有する者または21年3月31日までに当該免許を取得見込みの者

受験資格 日本国籍を有する者(保育士および保健師を除く)、地方公務員法第16条に該当しない者、学校教育法による高等学校卒業(見込み)以上の学歴を有する者
 試験日 9月21日(日)
 試験会場 市役所2階市民フオーラムほか
 受付日 8月13日(水)～15日(金) 午前9時～午後4時(正午から午後1時までを除く)
募集要項 窓口、ホームページ、郵送で配布(郵送は、封筒に「募集要項希望」と朱書きし、返信用封筒(角形2号の封筒に140円分の切手を貼り、宛先を記入)を同封し、人事課宛に郵送)

施設だより

子育て支援センター

(里保育所内)
 ☎286・6350



※各事業とも、受付は午前9時から電話で
◆0歳児講座
 日時 9月1日(月)・2日(火)・4日(木)・5日(金)、午前10時～11時半
 場所 南はくとぴあ(5日のみ南公民館で)
 対象 2か月から7か月児と保護者10組程度(第1子のお子さん)
申込み 8月1日(金)から
◆1歳児講座
 日時 9月18日(木)・19日(金)・22日(月)、午前9時半～11時
 対象 1歳3か月児～1歳9か月児と保護者10組程度
申込み 8月1日(金)から
◆2歳児講座
 日時 9月9日(火)・11日(木)・12日(金) 午前9時半～11時
 対象 2歳児と保護者10組程度
申込み 8月1日(金)から
◆3歳児講座
 日時 9月26日(金)・29日(月)・30日(火)、午後

受付・問合せ 人事課・内線2132

2時半～4時
対象 3歳児と保護者10組程度
申込み 8月1日(金)から
◆①ひよこクラブ②ぺんぎんクラブ
 日時 8月19日(火)①午前10時～11時半 ②午後2時半～4時
対象 ①6～7か月児と保護者 ②1歳児と保護者
内容 子と保護者の交流
申込み 8月1日(金)から
◆あひるクラブ
 日時 8月27日(水) 午後2時半～4時
対象 2歳児と保護者
内容 子と保護者の交流
申込み 8月1日(金)から
◆公立保育所のあそぼう会
 ※各保育所とも午前9時半～11時、対象者は、乳幼児と保護者、8月19日(火) 午前9時から各保育所へ電話で
◆桜保育所 ☎281・394
 期日・内容 9月9日(火)「水・砂どろんこ」、30日(火)「運動会ごっこ・試食」(おにぎり持参)
◆南保育所 ☎283・400
 1 期日・内容 9月2日(火)「外あそび」、16日(火)、「運動会ごっこ」
◆三ツ和保育所 ☎281・3018
 期日・内容 9月2日(火)「プール」、17日(水)「どろんこあそび」

10月18日(土)・19日(日)
第3回鳩ヶ谷まつり
出店者募集
会場 鳩ヶ谷駅前会場、南鳩ヶ谷駅前会場
出店料 12,500円(1テント、道路使用許可申請手数料含む)
申込み 出店申込書を8月22日(金)までにEメール、FAXまたは郵送で提出
 ※出店申込書は、ホームページからダウンロードできます。「鳩ヶ谷まつり」で検索してください。なお、応募多数の場合は、出店内容等により選考します。
問合せ 鳩ヶ谷まつり実行委員会事務局(産業振興課内)・内線3331、Eメール: enjoy-hato@city.hatogaya.saitama.jp

◆里保育所 ☎286・635
 期日・内容 9月10日・24日の水曜「うんどうかいごっこ・試食」
◆桜保育所
 ☎281・3942
◆0歳児講座「さくらっこ」
 日時 9月3日(水)・4日(木)・5日(金)、午前10時～11時
対象 19年12月～20年6月生まれのお子さん
申込み 8月14日(木) 午前9時から電話で
◆児童館
 ☎285・2425
 ※各事業とも、対象は幼児と保護者、小学生100人、受付は8月6日(水) 午前9時から整理券配布。(電話受付は午前9時半から)
◆じどうかんまつり
 日時 8月17日(日) 午前

10時～11時半
内容 ヨーヨー釣り、わたあめなど
◆夏休み映画会
 日時 8月20日(水) 午後2時～3時
内容 「アンパンマン恐竜ノッシーの大冒険」「かいけつゾロリ」
南はくとぴあ
 ☎283・6333
◆ビーズ教室
 日時 8月23日(土) 午前10時～正午
内容 ビーズを使って小物作り(ハンカチ、はさみ持参)
対象 小学生と概ね65歳以上の方20人
受付 8月5日(火)から

◎**ありがとうございます**◎
 ●渡辺律子氏から、ピアノ演奏用椅子1脚(1万円相当)が市民センターに寄付されました。

1歳6か月児健診

一般健康診査	歯科健康診査
発育発達・栄養・疾病・他	健診・フッ化物塗布

対象児には通知します。問診票・受託医療機関一覧表等は送付します。
 ※対象者は1歳6か月から2歳になるまでの幼児（2歳の誕生日を過ぎると受診できません）

指定給水装置工事事業者当番日程

(有)池田ポンプ店	281-3522	9	18	27	
(株)蓮沼水道	281-2863	8/1	10	19	28
(株)中島水道	281-1140	2	11	20	29
(有)渡辺水道工業所	281-3540	3	12	21	30
(株)此川水道	281-0374	4	13	22	31
織江水道工事店	281-6669	5	14	23	9/1
(有)石塚設備工業	283-7170	6	15	24	2
小峰設備	285-2018	7	16	25	3
(有)吉沢設備	269-7148	8	17	26	4

環境センターからのお知らせ

▶一般ごみ・資源ごみ（びん・かん等）・有害ごみ収集日程

収集地区	一般ごみ	プラスチック製容器包装	びん・かん	ペットボトル	古紙類 紙バック類 繊維類 紙容器包装	金属類 有害ごみ
	週2回	週1回	月2回	月2回	月1回	月2回
桜町1・2丁目、西公園	月・木曜	火曜	第1・3火曜	第1・3水曜	第1土曜	第2・4火曜
桜町3・4・5丁目	月・木曜	金曜	第2・4金曜	第2・4水曜	第4土曜	第1・3金曜
本町1丁目	月・木曜	金曜	第2・4金曜	第1・3水曜	第4土曜	第1・3金曜
桜町6丁目、本町2丁目	火・金曜	月曜	第1・3月曜	第1・3水曜	第1土曜	第2・4月曜
東公園、本町3・4丁目	火・金曜	水曜	第1・3水曜	第1・3水曜	第1土曜	第2・4水曜
坂下町1・2丁目	月・木曜	水曜	第2・4水曜	第2・4水曜	第4土曜	第1・3水曜
坂下町3丁目、三ッ和	月・木曜	金曜	第1・3金曜	第1・3水曜	第3土曜	第2・4金曜
坂下町4丁目、南5・6丁目	火・金曜	木曜	第2・4木曜	第2・4水曜	第4土曜	第1・3木曜
前田	火・金曜	木曜	第2・4木曜	第2・4水曜	第3土曜	第1・3木曜
里	火・金曜	月曜	第2・4月曜	第2・4水曜	第2土曜	第1・3月曜
辻	火・金曜	木曜	第1・3木曜	第1・3水曜	第3土曜	第2・4木曜
緑町	火・金曜	水曜	第2・4水曜	第1・3水曜	第3土曜	第1・3水曜
南1・2丁目	月・木曜	火曜	第1・3火曜	第1・3水曜	第1土曜	第2・4火曜
南3・4丁目、八幡木1丁目	月・木曜	火曜	第2・4火曜	第2・4水曜	第2土曜	第1・3火曜
南7丁目	火・金曜	月曜	第1・3月曜	第2・4水曜	第1土曜	第2・4月曜
南8丁目	月・木曜	火曜	第2・4火曜	第2・4水曜	第3土曜	第1・3火曜
八幡木2丁目	月・木曜	火曜	第2・4火曜	第1・3水曜	第2土曜	第1・3火曜
八幡木3丁目	月・木曜	水曜	第1・3水曜	第1・3水曜	第2土曜	第2・4水曜

※ごみは収集日の朝8時までに、集積所へ出すようお願いします。

▶3つのRで循環型社会へ

Reduce（リデュース・減らす）・Reuse（リユース・再利用）・Recycle（リサイクル・再生利用）で、ごみを減らし二酸化炭素の排出を減らしましょう。

- マイ箸、マイボトル、マイカップ、マイバック、マイバスケット、風呂敷を使いましょう。
- ノーレジ袋運動に参加しましょう。
- ごみとして出す前に分別を徹底しましょう。
- 生ごみ処理機（堆肥化装置）を活用しましょう。

▶資源化できないものは違反シールを貼ります

プラスチック製容器包装の分別徹底をするために、分別違反の袋にシールを貼り、周知を図ることになりました。

違反した場合右のような違反シールを貼りますので、分別のご協力をお願いします。

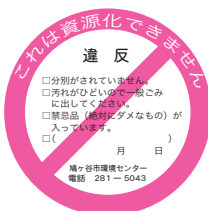

▶生ごみ処理機の無料貸出

貸出期間 約1ヶ月

貸出機種 乾燥式（屋内タイプ）2台

ハイブリット式（屋外タイプ）2台

問合せ 廃棄物対策課（環境センター内）☎281-5043

お気軽にご利用ください 各種無料相談

市民相談

行政・交通事故・不動産相談

とき…8月12日（火）午前9時半～正午

ところ…市役所2階市民フォーラム

問合せ…市民課・内線6221

税務相談

とき…毎月第1火曜日（祝日を除く）午後2時～4時

ところ…市役所2階208会議室

問合せ…市民課・内線6221

法律相談（電話予約制）

とき…毎週火曜日（祝日を除く）午前9時半～正午
（事前に電話で予約してください）

ところ…市役所2階208会議室

問合せ…市民課・内線6221

教育相談

とき…土・日・祝日を除く毎日受け付け 午前9時

～午後5時 ところ…教育研究所

問合せ…相談室 ☎285-2777

児童相談

とき…土・日・祝日を除く毎日受け付け 午前9時

～午後4時（18歳未満の児童が対象）

ところ…市役所2階子育て支援課内家庭児童相談室

問合せ…相談室・内線3831

介護保険相談

とき…土・日・祝日を除く毎日 午前9時～午後5時

ところ…市役所1階高齢者支援課介護保険担当

問合せ…高齢者支援課・内線3723

後期高齢者医療制度相談

とき…土・日・祝日を除く毎日 午前9時～午後5時

ところ…市役所1階高齢者支援課

問合せ…高齢者支援課・内線3731～3733

テレホン健康相談

とき…毎週月曜日 午前8時半～正午 担当…保健師

問合せ…保健センター ☎284-2325

消費生活相談

とき…毎週火・水・金曜日 午前10時～正午、午後

1時～4時 ところ…市役所2階産業振興課

問合せ…産業振興課・内線3333

心配ごと相談

とき…毎週水曜日 午前10時～午後3時

ところ…やすらぎ会館

問合せ…社会福祉協議会 ☎285-2050

結婚相談

とき…毎月第1日曜日、第2・4木曜日 午前10時

～午後3時 ところ…やすらぎ会館

問合せ…社会福祉協議会 ☎285-2050

葬祭相談

とき…土・日・祝日を含む毎日受け付け 午前8時

～午後5時 ところ…やすらぎ会館

問合せ…社会福祉協議会 ☎285-2050

損保協会の交通事故相談

▶一般相談 とき…土・日・祝日を除く毎日 午前

9時～午後5時（正午～午後1時を除く）

▶弁護士無料相談 とき…毎月第1・3水曜日 午後

1時～4時 ところ…いすれもさいたま自動車保

険請求相談センター（さいたま市上落合）

問合せ…相談センター ☎(048)854-9463

ごみを減らすため、買い物にはマイバックを持参しましょう

4 か月児健康診査

とき 8月5日(火)、19日(火)
受付 13:10~13:50
対象 20年4月生まれ
※対象児には通知します。

10か月児健康相談

とき 8月6日(水)、9月3日(水)
受付 9:30~10:00
対象 8月=19年10月生まれ
9月=19年11月生まれ
※対象児には通知します。

2 歳児健康相談

とき 8月22日(金)、9月12日(金)
受付 9:15~11:00
対象 8月=18年7月生まれ
9月=18年8月生まれ
※対象児には通知します。

3 歳6 か月児健康診査

とき 8月26日(火)、9月30日(火)
受付 13:00~14:00
対象 8月=17年1月生まれ
9月=17年2月生まれ
※対象児には通知します。

結核・肺がん検診

とき 8月25日(月)午後
対象 40歳以上の市民の方(勤務先などで健康診断を受けられる方を除く)
費用 無料(たんの検査を受ける方は、血たんのあった方・50歳以上で喫煙指数が600以上の方です。その際には、容器代300円が必要です)
申込み 電話で。※受診は年1回。

妊産婦健康相談

保健センターで妊娠届を提出の際、妊婦さんの健康相談も行っています。

新生児訪問

保健師が訪問し、体重測定や育て方などの相談に応じます。(母子健康手帳の出生連絡票をお出してください)

生活習慣病予防塾

とき 8月25日(月)
受付 9:15~9:30
内容 健康についての学習
持ち物 健康手帳
場所 南4丁目集会所(前田東公園内)

うんどう教室

とき 8月25日(月)
受付 10:15~10:30
内容 生活習慣病の予防(つまずかない、ふらつかない、かいだん、全身のびのび運動など)
持ち物 健康手帳
場所 前田東公園(雨天の場合は南4丁目集会所)

「STOP the 食中毒」特に夏は食中毒に注意!

「食中毒予防の三原則」を守り、食中毒を未然に防ぎましょう。

- ①菌を付けない
手洗いの徹底。(トイレの後は特に注意)調理器具の洗浄消毒しましょう。
- ②菌を増やさない
気温が高いと菌は、爆発的に増えます。調理したらすぐに食べましょう。
- ③菌をやっつける
肉や魚などは中心部までじゅうぶんに加熱しましょう。(中心温度を85度以上1分以上)

問合せ 川口保健所生活衛生・薬事担当 ☎262-6111

会場のないものは、保健センターで行います。



※特に記載がない限り、問合せは、保健センターにお願いします。
電話 284-2325 FAX 284-0052
時間 8:30~17:00

胃がん検診

とき 8月25日(月)午前中
対象 30歳以上の市民の方40人
費用 500円
申込み 電話で。*胃の手術を受けた方は受けられません。

月日	診療機関名	診療科目	電話番号	月日	診療機関名	診療科目	電話番号
8/3	◎齋藤記念病院	内・胃・呼・循	252-8762	8/31	◎河合病院	外・内	222-0190
	森田眼科	眼	259-0555		元郷医院	内・外・消・肛	222-2426
	小谷場クリニック	アレ・小・内	268-9298		蔵中央医院	皮・アレ・形成外	265-3311
	保木診療所	内・外・皮	295-3332		今野医院	内・小・皮・婦	282-5020
	坂下町マキ歯科医院	歯	284-5565		美増歯科医院	歯	253-6481
	井本歯科クリニック	歯	250-2418	◎埼玉厚生病院	外・内	281-7611	
8/10	◎佐藤産婦人科病院	産・婦	251-6618	鹿嶋医院	内・小	222-4858	
	梅津医院	内(透折)・外・皮・泌・消・整	253-5255	片桐医院	内・皮・泌	265-5775	
	若林小児科内科医院	小・内	267-2800	杉本皮膚科医院	皮	283-0880	
	吉森医院	内・外・リハ	281-2000	小林盛生歯科	歯	226-3260	
	保坂歯科クリニック	歯	259-1951	◎松崎歯科診療所	歯	281-3376	
	さごう歯科医院	歯	268-5083	◎はとがや病院	内・皮	281-1468	
8/17	◎西川口病院	内・小・消・外・整・皮	252-6076	◎吉津内科医院	内・循	223-5628	
	新井町内科消化器クリニック	内・消・アレ・胃	222-0700	須賀クリニック	内・神内	265-1121	
	下条医院	内・呼・小	266-1134	◎小谷野医院	内・消・小	281-5450	
	あさおか眼科	眼	285-7500	磯田歯科医院	歯	252-3854	
	深野歯科医院	歯	251-8753	◎アクア歯科医院	歯	251-8040	
	聖美歯科医院	歯	268-4331				
8/24	◎岡崎病院	外・内	267-2218				
	稲生医院	内・小・循・呼	222-5877				
	宮田外科医院	外・胃・皮	265-1002				
	渋谷医院	耳	281-3374				
	石川歯科医院	歯	252-7700				
	大浦歯科医院	歯	295-9797				

▷急性の病気に限ります。診療時間は、午前9時から午後5時までです。なお往診はいたしません。
▷◎印は、救急告示病医院です。太字は鳩ヶ谷市内の病医院です。

日曜・祝日
当番医

日曜・祝日当番医は、当番日や当日の診療項目が変更になる場合があります。出かける前に必ずご確認ください。

ごみを減らすため、買い物にはマイバックを持参しましょう



藤・戸田・鳩ヶ谷市陸上競技協会
県南3市陸上競技選手権大会
日時 9月7日(日) 午前
9時から

場所 戸田市スポーツセン
ター内陸上競技場
対象 中学生以上(一部小
学生も可)

申込み はがきに住所・氏
名・性別・年齢・種目・電話番
号を記入し、〒334-000

交通遺児等援護一時金
対象者 19年4月1日以降、
交通遺児等となった県内在住
の18歳以下の方
給付額 対象者1人につき5
万円(1事故につき1回のみ)
給付時期 10月または21年4月
申請書類 各市町村、学校等
で配布します。

提出期限 10月分は、8月31
日(日)まで。21年4月分は、
21年2月28日(土)まで。
提出先 みずほ信託銀行浦和
支店(さいたま市浦和区高砂
2-6-18 ☎048-82

2・01991)に申込書を郵
送またはご持参ください。
問合せ 県交通安全課 ☎04
8-830-2958

体協杯ミックス
ダブルステニス大会
日時 9月15
日(月・祝日)
※予備日23日
(火・祝日)



場所 市営テニスコート
対象 市内在住の勤者
費用 1組2000円
(中・高校生は1000円)

申込み 往復はがきに住所・
氏名・年齢・電話番号(ペ
ア
12人分)を記入し、〒33
4-0003鳩ヶ谷市坂下町
3-2-9市テニス協会事務
局・阿部さんへ※8月15日必着
問合せ 同協会事務局・阿部
さん ☎281-4397

ホームヘルパー
(訪問介護員) 募集
募集人員 各若干名
勤務場所 市内
業務内容 身体介護・生活援助
勤務条件 ①週5日(週30時
間) ②週4日以内(週20時間
以内)

賃金 ①②とも時給120

0円(詳細についてはお問い
合せください)
応募資格 年齢59歳までで、
ホームヘルパー2級以上の資
格をお持ちの方
応募方法 履歴書・資格証明
書(写)を市社会福祉協議会
へ提出してください。
問合せ 同協議会・吉沢さん
(やすらぎ会館内) ☎28
5-2050

夏休み子ども祭り
日時 8月30日(土) 午前
10時から
場所 埼玉高速鉄道線・浦
和美園駅

内容 鉄道模型の展示、駅
員による鉄道学校、鉄道ゲッ
ズの販売、ミニSL乗車、吹
奏楽コンサートなど
問合せ 埼玉高速鉄道(株) ☎0
48-878-6855

壮行会を開催します

県立鳩ヶ谷高等学校同窓会
では、パラリンピック北京大
会にシッティングバレー選手
として出場する同校出身、高
砂進さんの壮行会を開催しま
す。

※チャリティ抽選会やアトラ
クションもあります。皆さん
気軽にお越しください。

日時 8月16日(土) 午前
11時~午後3時
場所 市役所2階市民フ
ォ
ーラム
問合せ 同高校同窓会メー
ル
hatogaya_obkai@yahoo.co.jp

市民文芸

短歌

家中の窓開け放つ梅雨時の晴間の
わずかなこのひとときを
雨の中遠くで雷鳴っている近づく
でもなく気のない音して
ホトトギスの声聞こえる鳩ヶ谷
の残り少ない林の中に
信号を待ちている児の自転車のカ
ゴより仔犬が首のぼし居り
吹きわたる風心地よくペダル踏む
梅雨の晴れ間の川沿いの道

水野昌雄 選

俳句

奪衣姿のうしろ蚊柱立ちあたり
荒南風の波に小貝の寄せらるる
臥す母へ肌着に添へてカーネーション
八十路にて銃声の夢易し
角ごとに通夜の案内額咲けり
水たまり犬と一緒に越えにけり
険しさに身を整へて山登る
チューリップ五分咲きなるに抜き盗らる

森田公司 選

川柳

いくつかのハードル越えて今を生き
街の中サンバ踊りに活気づき
夕焼けの明日に弾むバスツアー
笑みつくり包んでくれた聞き上手
海浜は梅雨明けを待つ海の家
梅雨入りに気になる傘の忘れ癖
我が孫の成長早く我れ老いる
友達が同じ病いで天国へ

松岡恵美子 選

本2 柳田のぶ子
里 遠藤てい子
本3 加藤 礼
里 渡辺 左吉
坂3 永井 久江
里 吉田 長慶
辻 田中 米蔵
里 柿沼 君子

投稿は1部門2首(句)以内。部門を明記し漢字にはふりがなをふり毎月末日までに。掲載は1人1部門とさせていただきます。なお、掲載作品は、選者により添削されている場合があります。

アルコール問題研修会

日時 8月29日(金) 午後1時半～4時半

場所 川口保健所大会議室
内容 ①講演「アルコール問題ケースの理解と対応について」講師 県立精神医療センター 成瀬暢也氏 ②演習「事例をとおして支援ポイントを確認する」

対象者 関係機関職員、保健師、精神保健福祉士、民生委員、ヘルパー等
申込み 8月21日(木) までに電話で。

impression

市長 木下達則



「絆への思い」

先日、中学生のインタビューを受けた。「地域を学ぶ」をテーマにした総合学習の取り組みだそうだ。「市長の薦めのお店は？」等答えにくい質問もあったが、楽しい一時を過ごした。学校等に戻られて、私と話したことを級友や家族に話し、それぞれの「絆」を強めていただいたと思う。さて、青少年の事件が続いている。とりわけ秋葉原での無差別殺人事件には大きな衝撃を受けた。

認知症予防教室

問合せ 川口保健所保健予防推進担当 ☎ 262・6111

簡単な計算・記憶の問題などの脳トレーニングや大きな声で民謡を歌って、脳を活性化しましょう。

日時 8月21日(木) 午後1時半～3時

場所 福祉センター
対象 65歳以上の方、認知症の予防や介護に関心のある方
講師 今野秀文氏(秀文会会長・民謡講師)・市地域包括支援センター職員

第29回鳩ヶ谷寄席

定員 30人(費用は無料)
持ち物 筆記用具
問合せ 市地域包括支援センター ☎ 284・1250

日時 8月22日(金) 午後6時から

場所 市民センター「ダヴ」
出演者 柳家さん八、ホームラン(漫才)、古今亭志ん馬、五街道弥助、三遊亭時松、春風亭一左
参加費 2000円(予約)、2200円(当日)
問合せ 鳩ヶ谷を面白くする

第50回 市自治会卓球大会

会・上田 ☎ 285・6208
日時 9月21日(日) 午前9時から

場所 サンスポーツセンター
種目 団体戦(4シングル・1ダブルス)

試合方法 ブロック別リーグ戦
参加資格 市内在住者(学生可、ただし中学生以上)で自治会単位
参加料 1チーム2500円(保険料含)
申込み・問合せ 8月6日(水)までに市卓球連盟事務局・秋草 ☎ 283・1172



赤十字家庭看護法講習会(介助員養成講習)

高齢者介護の心遣いと自立に向けて、介護の実際の知識と技術を学び、家庭や地域で役立てましょう。

日時 9月9日(火)～12日(金)の4日間、全日とも午前9時半～午後4時半

場所 福祉センター青木会館(川口市)

対象 満15歳以上で、全日程出席できる方

定員 20人(応募者多数の場合は抽選)

費用 1000円(教本・教材費として)

指導者 日本赤十字社家庭看護法指導員

申込み はがきにコース名

「F-6」と郵便番号・住所・氏名・性別・生年月日・電話番号を記入し、〒330-0062さいたま市浦和区仲町3-2-23日本赤十字社埼玉県支部講習係へ※8月15日(金) 必着

問合せ 日本赤十字社埼玉県支部 ☎ 048・829・2681

「下水道の日」標語募集

課題 日常感じている下水道に関する標語
応募資格 県内に在住・在勤・在学の方。学校単位での応募、一人で複数の応募が可能(ただし連名は不可)

応募方法 はがき等の用紙1枚につき1作品を記入し、住所、氏名(ふりがな)、年齢、学校名、学年、組、電話番号を明記し郵送(Eメール可)

※9月19日(金) 締め切り
問合せ 県下水道公社 ☎ 338-0837さいたま市桜区田島7-2-23 ☎ 048・838・8585、Eメール master@saitama-swg.or.jp

第31回ふれあい住宅デー

日時 8月24日(日) 午前10時～午後3時

場所 西公民館

内容 リフォーム・住まいの無料相談、フリーマーケット、模擬店など

問合せ 埼玉土建川口鳩ヶ谷支部 ☎ 262・8000



●ペットのフンは、持ち帰っていますか？
●家の扉に、おしっこをかけるせてはいませんか？
ペットを飼うには、しっかりとした「しつけ」とマナーが大切です!!



肥留間さんと「大」(奥)、「かん奈」(手前)
(辻)

の除草を目的に、また、ヤギのふんは肥料に利用できるので、飼いたいと思つていました。そんな時、生後3カ月の小さな2頭を知人から紹介されたのがきっかけです。2頭の仲は？兄妹なので、とても仲が良いです。1頭の姿が見えないと、鳴いて探しているんです。
特技は？草をたくさん食べることです。ヤギとの生活は？今では、大切な家族の一員です。病気になる時、診てくれる病院が近所に無いことが心配です。

辻にお住まいの農業を営む肥留間さんは、2頭の愛ヤギについて、にこやかに話してくれました。名前は？男の子が「大(だい)」で、女の子が「かん奈(かな)」です。出合いは？畑の雑草

わがやのアイドル



ゆうすけ 矢内 優介くん 7カ月
(里)
「寝ながら笑うのが得意デス」



ももか 山田 萌々香ちゃん 4カ月
(南7)
「たくさん遊んでね！」



ちさき 菅原 千岬ちゃん 1歳
(前田)
「いたずら大好きPretty子悪魔」

ふれあい民生・児童委員

私たちに何でも話してください
個人情報保護法が施行されて3年以上が経ちました。同法は、個人情報に不当に利用されることによる国民の不利益をなくすことを目的に導入された法律ですが、社会のさまざまな分野で過敏に反応しているように思います。また、情報が漏れ、犯罪被害にあったというニュースは後を絶ちません。心痛いものです。民生委員・児童委員が、地域住民への支援活動を行うには支援される方の個人情報が必要となり、知り得た個人情報に対しては、守秘義務が課せられています。先日、道で担当地区の高齢者の方から「お元気でしたか？」と声をかけられました。この方は、病気にさ

いなまねながらも頑張り、足腰の痛みで外出もまままありませんが、時々散歩されています。これまでに私の胸に秘めておかなければならない、いろいろなことを話してくれました。
スーパーで買い物をしているご主人をよく見かけるので、お変わりないだろうと最近では、訪問しております。久しぶりにご自宅を訪問すると「何かあったら民生委員さんにお願ひしましょうね、といつも主人と話していますよ。だから安心していられます。」と話してくれました。「いつでもどうぞ。でもずっと先のことにしてくださいね」と応じました。
改めて役割の大切さを痛感するとともに、いずれば、私も後任の委員さんに見守られる立場になるんだらうなどと思ひ巡らしたひとときでした。

広報はとがや12ページへの掲載原稿を募集しています。(今まで掲載された方は除きます。)

●はとがやいんふおめーしょん
街のいろいろな情報を紹介します。皆さんからの連絡もお待ちしております。

●ペットだあ〜いすき
ペットの写真とコメントを送ってください。連絡をいただければ取材にも伺います。

●わがやのアイドル
小学校入学前のお子さんの写真とコメントを送ってください。写真はお返しします。

(秘書広報課広報聴係へ)
※写真などはEメールでも受け付けています。

E-mail : hikou-kouhou@city.hatogaya.saitama.jp

掲示板

仲間に なりませんか

◆南太極拳

毎週火曜（月4回）、午後7時～9時、南3丁目集会所で。足腰が丈夫になり、転びにくくなります。また、ゆっくりした動きなので、年齢、男女問わず誰にでもできますので、ぜひ1度体験してみてください。入会金なし。月会費2,000円。連絡は五十嵐 さん ☎090-4547-2450

◆KOBATOサッカースポーツ少年団

サッカーが好きなお子様たちを育てる事を目標にしています。練習や試合を通じて、団体生活の大事さや楽しさを伝えていければと思っています。入会金なし。月会費小学1・2年生2,000円、3・4年生2,500円、5・6年生3,000円。連絡は花北（はなきた） さん ☎090-2498-9822



◆太極拳「ダヴ」

毎月第1～第3月曜、午後7時～9時、市民センターダヴで。年齢に関係なく何歳からでも始められます。体にやさしい太極拳を始めてみませんか？初心者も募集しています。無料体験できます。入会金なし。月会費は3,000円。連絡は福田 さん ☎282-2182

◆民謡の会・前田民謡クラブ

毎週木曜（月4回）、午後7時～8時45分、南公民館で。会員を募集していますので民謡をはじめ、三味線・尺八に興味をお持ちの方は見学に来てください。入会金なし。月会費2,500円、連絡は大熊 さん ☎282-3183、遠藤 さん ☎296-2383

シリーズ・市町村合併⑦

いっしょに考えてみませんか 21世紀の まちづくりに向けて

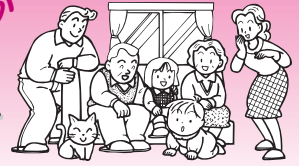

合併推進に関する基本方針を定めました！

市では、過去の市民意識調査の結果や市民の実情等を踏まえ、合併を進めていく上での主だった事項について整理するとともに、基本的な考え方を示す「鳩ヶ谷市合併推進に関する基本方針」を定めました。今後、この基本方針により合併を推進していくものとするので、概要についてお知らせします。

●合併に関する基本事項について

- ・合併関係自治体は、本市と川口市の「2市合併」として行います。
- ・合併の方式は、協議を前提としつつ、川口市への「編入合併」として行います。
- ・市名や所在地等の基本事項も川口市としています。
- ・合併の時期は、市町村の合併の特例等に関する法律が失効する平成22年3月31日を目安としています。

基本方針を
策定しました



●合併への推進方策について

- ・市は、市議会との連携を図り協議、推進するものとしています。
- ・合併協議の申入れは、川口市の諸事情を勘案しながら、平成20年度中に行うものとしています。
- ・事務事業は、行政サービスの相違を整理、精査していくものとしています。
- ・合併に対する意識の醸成を図るため、普及啓発の充実に努めるものとしています。

※市民の取組みについてご紹介します

川口市との合併を推進する市民団体「鳩ヶ谷市合併推進市民の会」では、早期合併に向け、署名活動を展開中です。

問合せ 合併推進室・内線2311、2321

かかくあそび
「虫めがねをつかった、かさカメラを作ろう」

- なつやすみ
こどもえいがかい
- ▽8月6日（水）「バーバパパのおんがくかい」（26分）「14ひきのやまいも」（28分）
 - ▽8月13日（水）「じてんしゃにのるひとまねこぎる」（28分）「ぼくは王さま」（20分）
 - ▽8月20日（水）「バーバパパのたんじょうび」（40分）「ねずみくんのチョコッキ」（19分）
 - ▽8月27日（水）「きかんしゃトーマス」（25分）「パティントンベアー」（23分）
- ▽場所 図書館会議室
▽時間 午前10時から
▽定員 先着60人
※8月の図書館映画会（土・日）の上映は、ありませんので、ご了承ください。



配本サービス日程

配本所（場所）	時間	日程
コンフォール東鳩ヶ谷（コンフォール東鳩ヶ谷団地集会所）	10:00～10:30	8月7日（木） 21日（木） 9月4日（木）
サンスポーツセンター（サンスポーツセンター玄関ホール）	11:00～11:30	18日（木） どなたでも、無料で本が借りられます。お近くの配本所をご利用ください。
里みどりヶ丘（里みどりが丘自治会集会所）	14:30～15:00	

▽日時 8月21日（木）
午前9時半～11時
▽対象 小学校3年生～4年生
▽場所 図書館会議室
▽参加費 無料
▽申込み 8月8日（金）午前9時から受付
（申込みは、本人もしくはその保護者）

新着CD

●志ん朝復活―色は匂へと散りぬるを―「三枚起請」・「お若伊之助（01版）」／古今亭志ん朝 ●ポヴァイオリン協奏曲集／ベンヤミン・シユミット

Photo News

市内の新鮮な野菜です

7月5日(土)、市役所1階市民ロビーで、市主催の「野菜の即売会」が行われました。今が旬の枝豆やトウモロコシなどが販売され、会場は新鮮野菜を買い求める人でにぎわっていました。



うどんの出来栄えに笑顔

6月24日(火)、群馬県みどり市で「うどん作り体験講座」が行われました。この講座には22人が参加。慣れない手付きでも、自分で打ったうどんは格別と、参加者はおいしそうに食べていました。



ナイスバッティング

7月6日(日)、鳩ヶ谷中学校他2会場で「第37回壮年ソフトボール大会」が開催され、24自治会が参加しました。みなさん和気あいあいと楽しくプレーをしていい汗を流していました。



年金を知る

6月19日(木)、市役所2階で「高齢者教養講座」が開催されました。参加者たちは、年金問題という講話に、メモをとりながら熱心に耳を傾けていました。(講師：柴田友都氏)



有料広告

まごころこめて

花嫁なごみセレモニー

- ✦ 花屋ならではの華やかな花祭壇
 - ✦ 女性スタッフならではの気配り
 - ✦ 安心価格料金設定
- 葬儀の事ならお気軽にご相談ください

☎ **0120 - 753 - 871** (24時間受付)
鳩ヶ谷市桜町 5 - 2 - 10

新築 増築 リフォーム 等 承ります

見積、相談無料 1級建築士登録事務所

地元 大工 吉岡工務店

鳩ヶ谷市坂下町2-9-18 市立図書館バス停前 **281-1157**

まちの話題を
お届けします!

Hatogaya

夏の風物詩

7月20日(日)、日光御成街道バス通りで「夏の歩行者天国」が行われ、通りを威勢のいい神輿が練り歩きました。

また、沿道では自治会などの出店でにぎわっていました。



夏の交通安全運動

7月20日(日)、市役所1階市民ロビーで「交通死亡事故ゼロキャンペーン」が行われ、市民のドライバー2人が、車間距離を2秒以上確保し追突事故を防ぐ「0102(ゼロイチゼロニイ)運動」の推進宣言をしました。



「0102運動」推進宣言をした松本美穂さん(左:南4)、島尻誠さん(右:三1)

浦和レッズの応援!

7月21日(月・祝)、埼玉スタジアム・南広場で「浦和レッズハートフルコンサート」に鳩ヶ谷中学校吹奏楽部が出演しました。これは、市商工会・市・市商店会連合会によるレッズ応援宣言事業の一環として行われました。



元気いっぱい歌って踊って

7月5日(土)、里小学校で「第27回保育所合同夏まつり」が行われました。

園児たちは、元気いっぱいに荒馬踊りなどの踊りや歌を披露。家族みんなで楽しい時間を過ごしました。



有料広告

‘1棟1棟を真剣に、そして大切に・・・’

詳しくは・・・ **やまぎわの家** **検索**

<http://www.yamasan.biz>

新築・リフォーム

1級建築士事務所



山際建設

鳩ヶ谷市坂下町3-15-2 Tel. 281-0625

竹炭と竹酢液の専門店

竹炭の効能は“癒し効果”と“消臭効果”

- ・マイナスイオン効果で、心身をリラックス。
- ・空気中の汚染物質の浄化効果で、お部屋の消臭や、冷蔵庫内の生鮮食品等の鮮度を保ち、嫌な臭いを防ぎます。

鳩ヶ谷市本町2-8-16

竹炭企画 **横田 妙子**

TEL 048-284-7771



平成20年(2008年)8月1日発行 編集・発行 鳩ヶ谷市役所秘書広報課 / 〒334-8511 鳩ヶ谷市三ツ和1-14-3

8月のこよみ

- 1 (金) 市長タウンミーティング (コミュニティセンター)
- 2 (土) 4か月児健康診査 (保健センター)
- 3 (日) 税務・法律相談 (市役所208会議室)
- 4 (月) 10か月児健康相談 (保健センター)
- 5 (火) 市長タウンミーティング (やすらぎ会館)
- 6 (水) 夏季少年野球大会 (市営球場)
- 7 (木) 図書の無料配布 (市役所6階生涯学習課)
- 8 (金) 市民相談 (市役所市民フォーラム)
- 9 (土) 法律相談 (市役所208会議室)
- 10 (日) 夏季少年野球大会 (~15日・市営球場)
- 11 (月) 平和展 (~19日・市役所エントランスホール)
- 12 (火) 特設人権相談所 (市役所208会議室)
- 13 (水) 平和展・講演会 (市役所市民フォーラム)
- 14 (木) じどうかんまつり (児童館)
- 15 (金) 法律相談 (市役所208会議室)
- 16 (土) 市長タウンミーティング (南4丁目集会所)
- 17 (日) 夏休み映画会 (児童館)
- 18 (月) 2歳児健康相談 (保健センター)
- 19 (火) 休日納税相談 (市役所1階国保年金課・納税課窓口)
- 20 (水) 竹を使った体験教室 (中央公民館)
- 21 (木) 胃がん、結核・肺がん検診 (保健センター)
- 22 (金) 市長タウンミーティング (南公民館)
- 23 (土) 法律相談 (市役所208会議室)
- 24 (日) 美術展運営委員審査員の展覧会 (~31日・市役所市民フォーラム)
- 25 (月) 市長タウンミーティング (南公民館)
- 26 (火) 法律相談 (市役所208会議室)
- 27 (水) 美術展運営委員審査員の展覧会 (~31日・市役所市民フォーラム)
- 28 (木) 市長タウンミーティング (南公民館)
- 29 (金) 法律相談 (市役所208会議室)
- 30 (土)
- 31 (日)

懐かしい風景

環境センター付近



平野清氏提供

昭和40年頃

八幡木3丁目にある環境センター付近の様子です。左側に見える煙突と建物は、昭和39年に完成したゴミ焼却場で、当時は水田地帯の真ん中にポツンと建てていたことがわかります。その後、同じ場所に現在の環境センターが建設されました。

ポツポツクイズ

問題

いつ起こるか分からない地震災害に適切に対処するため、私たちは過去の災害を教訓にして、普段からの備えを怠らないよう心がけることが大切です。いざという時のために、〇月1日の「〇〇の日」に向けて地震への備えについて、家族みんなで話し合ってみませんか？

応募方法 〇〇の中にあてはまる文字や数字(2問あります)を書き、住所、氏名、年齢、を記入し、はがきでお答えください。(秘書広報課「広報はとがや」へ)

▷ 締切り 8月15日(金)
▷ 正解者5人に記念品をさしあげます。

7月号の正解・当選者

▷ 正解 「保険」「扶助」 (敬称略)
▷ 当選者 角田吉久(南3) 玉置康美(桜6) 山内文子(八3) 花北節子(坂4) 須崎清(本2)

■人口と世帯数

7月1日現在 ()内は前月比

人口/60,988人 (+57人)
男/31,229人 (+42人)
女/29,759人 (+15人)
世帯数/25,956世帯 (+50世帯)
出生/54人 死亡/31人
転入/241人 転出/229人

■火災と救急件数

6月中 ()内は年累計

火災件数/0件(12件)
焼失面積/0㎡(290.1㎡)
救急件数/167件(1,049件)
搬送人員/150人(960人)
交通/23人 一般負傷/38人
急病/78人 その他/11人

■交通事故件数

6月中 ()内は年累計

発生件数/89件
人身事故/25件
死者/0人(0人)
傷者/28人(167人)
物損事故/64件
<鳩ヶ谷市内の発生件数>

市民憲章

- 1.きれいな緑と青い空 明るいまちをきずきます。 1.働く日々に誇りをもち 豊かなまちをきずきます。
- 1.互いに笑顔で助け合う 幸あるまちをきずきます。 1.いつも元気でさわやかに 平和なまちをきずきます。
- 1.市民文化を实らせて 栄えあるまちをきずきます。

市役所の電話番号は(048)280-1111(大代表)、FAXは(048)285-1104です。間違い電話にご注意ください。
ホームページアドレス <http://www.city.hatogaya.saitama.jp/>

この広報紙はリサイクル推進のため再生紙を使用しています