

7
2009

No.726

かわぐち

特

集

- ② 6月市議会定例会
- ④ SKIPシティ国際Dシネマ映画祭2009
- ⑤ 川口国際文化交流フェスティバル2009
- ⑥ 第31回たたら祭り
- ⑦ 川口市情報公開・個人情報保護制度、審議会などの会議公開運用状況
- ⑧ 住宅ローン減税の大幅な拡充・延長などが行われました
- ⑨ 応援しますあなたの健康 国保から
- ⑩ 北朝鮮による拉致問題の究明と被害者の早期救出を求めて

川口の鋳物業が、近代化を果たす契機となった日露戦争終結の翌年の明治39年(1906)に、錫杖寺前に流れていた用水に架設され、記念の石碑(川口神社境内に移築・現存)も橋の袂に建立されました。

現在、橋の高欄の一部がその姿を留めており、全国的にも貴重であることから、平成21年6月に石碑とともに市の指定文化財として保存することになりました。

所在地：本町2-4-37 錫杖寺前
交通：JR川口駅東口から徒歩約10分
：SR川口元郷駅から徒歩約8分



川口神社境内の石碑

予算・一般議案22件可決 副議長選出される

平成21年第3回（6月）市議会定例会は、6月8日から26日までの19日間にわたって開かれました。今回、市長から提出された議案は、予算議案1件、条例などの一般議案21件で、審議の結果、いずれも原案どおり可決・同意されました。

また、今定例会で副議長が選出されたほか、各常任委員会ならびに議会運営委員会の正副委員長および委員の交代などが行われました。



所信表明をする岡村市長



副議長 大関 修克（57歳）

議員歴 2期目
役職歴 福祉環境常任委員会委員長
少子高齢・青少年問題特別委員会委員長
監査委員

補正予算議案

一般会計は、3億4千697万6千円の追加で、その主な内容は、次のとおりです。
・障害者自立支援対策臨時特例交付金による特別対策事業の実施期間が、3年間延長されたことから、県からの補助

金を受け入れ、事業運営安定化事業の実施に要する経費を計上するもの。
・妊娠・出産に係る経済的負担の軽減および妊婦の健康管理の充実を図るため、公費負担による妊婦健康診査回数を拡充する経費を計上するもの。
・グリーンセンター園芸振興施設内の未買収用地について、土地所有者との協議が整ったことから、用地取得に係る費用を計上するもの。

一般議案

主なものは次のとおりです。

条例議案

◆川口市税条例等の一部改正

「地方税法」の一部改正に伴い、所得税において控除しきれなかった住宅ローン控除額を個人の市民税から控除できるものとする「住宅借入金等特別税額控除」制度の創設、また、平成21年度評価替えに伴う土地に係る固定資産税および都市計画税の減額制度の創設などの改正を行うもの。

◆川口市子ども医療費の支給に関する条例の一部改正

◆川口市ひとり親家庭等の医療費の支給に関する条例の一部改正

◆川口市重度心身障害者医療費の助成に関する条例の一部改正

「児童福祉法」の一部改正により「小規模住居型児童養育事業」が創設され、同事業の対象者は、「児童福祉法」に基づき医療が受けられることから、これら

の条例による医療費の支給の対象としな

◆川口市国民健康保険条例の一部改正

「地方税法」の一部改正に伴い、「上場株式等に係る配当所得」について「申告分離課税」を選択した場合の課税の特例の規定を設けるなどの改正を行うもの。

◆川口市立体育施設設置及び管理条例の一部改正

「赤井少年サッカー場」の一部を人工芝に改修したことから、これを公の施設として位置づけ、使用料など必要な事項を定めるもの。

◆川口市立水上山荘設置及び管理条例の廃止

市民の保養、娯楽および健康の増進を図る目的で設置された「水上山荘」について、民間の保養施設の充実などにより市民サービスとしての役割を終えたものと判断し、平成22年3月31日をもって廃止するもの。

◆川口市建築基準法関係事務手数料条例の一部改正

「長期優良住宅の普及の促進に関する法律」の施行に伴い、「長期優良住宅建築等計画」の認定制度が設けられたことから、当該認定事務に要する費用を手数料として徴収することとし、その額を定めるもの。
…ほか2件

契約議案

◆工事請負契約の締結について

・元郷南小学校改築工事
・元郷南小学校改築工事のうち電気工事
・元郷南小学校改築工事のうち衛生設備工事

5月市議会臨時会

市道路線の認定・廃止議案

- ◆市道路線の認定について
 - ・神根第75・2号線
 - ：ほか4路線
- ◆市道路線の廃止について
 - ・神根第407号線
 - ：ほか1路線

人事議案

- ◆川口市監査委員の選任同意について
 - 鳥海和男
- ◆川口市固定資産評価審査委員会委員の選任同意について
 - 高橋初美
- ◆人権擁護委員の候補者の推薦について
 - 湊 成雄

永年勤続議員表彰

全国市議会議長会および埼玉県市議会

(敬称略)

議長会から永年にわたる地方自治の進展と市政の発展に貢献された功績に対し、次の議員が表彰されました。

◆勤続10年

池田嘉明、篠田文男、岩澤勝徳
(敬称略)

議員提案

- ◆今定例会に、議員提案として意見書4件および決議1件が提出され、審議の結果、いずれも可決され、意見書については関係機関へ送付されました。
- ◆肝炎対策のための基本法の制定を求める意見書
- ◆地域医療体制の確保を求める意見書
- ◆誰もが安心して利用でき、働ける介護制度のため抜本的見直しを求める意見書
- ◆子どもたちの学ぶ権利を保障する教育

環境を求める意見書

- ◆市議會議員年金制度の安定的運営の確保に関する決議

人事案件

- (◎印は委員長、○印は副委員長)
- ◆総務常任委員会
 - ◎宇田川好秀、○桜井由美子、柳田 力、江袋正敬、白根大輔、幡野 茂、松本幸恵、板橋智之、岩澤勝徳、立石泰広
- ◆福祉環境常任委員会
 - ◎関口京子、○若谷正巳、谷川恵子、高橋英明、芝崎正太、近藤 豊、篠田文男、豊田 満、大関修克、金子信男
- ◆経済文教常任委員会
 - ◎稲川和成、○松本 進、杉本佳代、市原光吉、萩原一寿、木岡 崇、前原博孝、唐澤義達、
- ◆建設常任委員会
 - ◎吉田英司、○光田直之、関 裕通、山崎 豊、池田嘉明、石橋俊伸、板橋博美、松本英彦、阿部ひろ子、最上則彦
- ◆議会運営委員会
 - ◎池田嘉明、○関口京子、近藤 豊、板橋智之、前原博孝、松本 進、唐澤義達、板橋博美、田口順子、立石泰広、阿部ひろ子、金子信男
- ◆監査委員
 - 篠田文男、阿部ひろ子
- ◆農業委員会委員
 - 板橋智之、桜井由美子、大関修克
- ◆戸田競艇組合議会議員
 - 木岡 崇、松本 進、関口京子、唐澤義達、岩澤勝徳、田口順子、豊田 満、星野洋子

5月29日に平成21年第2回(5月)市議会臨時会が開かれました。

市長から提出された議案は、条例などの一般議案5件で、審議の結果、いずれも原案どおり可決・承認されました。

一般議案

条例議案

- ◆川口市市長等常勤の特別職職員給与等に関する条例等の一部改正

- ◆川口市職員の給与に関する条例の一部改正

昨年来の景気の急速な悪化に伴い、国が講じた措置に準拠して、平成21年

6月に支給する市長および副市長、教育長、水道事業管理者、病院事業管理者ならびに常勤の監査委員の期末手当について0.15月分をそれぞれ暫定的に減額し、また、一般職の職員の期末手当について0.15月分、勤勉手当について0.05月分を暫定的に減額するもの。

専決処分承認議案

- ◆専決処分の承認について
 - ・平成20年度川口市一般会計補正予算
 - ・平成20年度川口市介護保険事業特別会

人事案件

- ◆公有財産活用・災害対策特別委員会委員
杉本佳代 (敬称略)

今臨時会で、特別委員会委員の選任の報告が行われました。



SKIPシティ 7月10日(金)~20日(祝)

国際Dシネマ映画祭2009



SKIP CITY INTERNATIONAL
D-Cinema
FESTIVAL 2009

世界77の国と地域から集まった1,004作品。その中から、審査員によって厳選された作品と、最新の話作(招待作品)をデジタルシネマならではの超高画質で上映します。コンペ作品の上映後には、各国から訪れた作品ゲストとの交流の場を用意しています。

家族で楽しめる関連イベントも盛りだくさん! みなさんのご来場をお待ちしています。

招待作品

Dシネマの潮流2009

あの名作がデジタル復元版で甦る! 世界最高画質の4Kで上映!



映 7.10(金) 14:00 ※英語字幕版

羅生門

映画史上に傑出した輝く日本の至宝、黒澤明監督。彼の代表作であり最高峰の作品『羅生門』が米アカデミーの最高技術でデジタル復元化。半世紀以上の時を経て、公開時と同様の瑞々しく美しい『羅生門』が今、鮮やかに甦る!

1950年(デジタル復元版2008年)、88分
監督: 黒澤明 出演: 三船敏郎、京マチ子、志村喬、森雅之、ほか
配給: 角川映画

特別招待作品

今秋劇場公開の心に染み入る感動作『引き出しの中のラブレター』を一早く特別上映!



映 7.11(土) 14:00

引き出しの中のラブレター

ラジオパーソナリティの真生は、4年前に父親と喧嘩し、絶縁していた。仲直りもしないまま2ヶ月前に父親は他界。生前の父親に思いを伝えることができなかった真生は、番組を通して、さまざまな人の心の中にしまったままの“本当の思い”を伝えていく...

2009年、119分
監督: 三城真一 出演: 常盤貴子、林 遣都、八千草薫、仲代達矢、ほか
配給: 松竹

特集上映

日本映画界の名匠・山田洋次監督のシネマ歌舞伎を、またまた迫力ある映像で上映!



映 7.14(火) 14:00

シネマ歌舞伎 連獅子/らくだ

山田洋次監督がメガホンをとった、河竹黙阿弥作による歌舞伎舞踊の人気演目のひとつ『連獅子』。そして歌舞伎座を笑いの渦にした傑作古典落語が題材の『らくだ』。この豪華な2作品を一挙上映!

『連獅子』2007年10月上演の収録版、55分
作: 河竹黙阿弥 監督: 山田洋次
出演: 中村勘三郎、中村勘太郎、中村七之助、片岡鶴蔵、坂東彌十郎、ほか
配給: 松竹



『らくだ』2008年8月上演の収録版、52分

作: 岡 鬼太郎
改訂・演出: 榎本滋民
出演: 中村勘三郎、坂東彌十郎、片岡鶴蔵、尾上松也、片岡千恵蔵、坂東三津五郎、ほか
配給: 松竹

※英語字幕版

演劇集団キャラメルボックス映像化第二弾、未公開の超最新作を一挙上映!

映 7.19(日) 13:30

LiveSpire 君の心臓の鼓動が聞こえる場所

テレビの脚本家・根室典彦は40歳を過ぎたバツイチ独身。離婚した妻と娘は札幌に住んでいた。クリスマスを間近に控えたある日、突然、娘のいざが訪ねてくる。別れた時5歳だった娘は19歳になっていた。

2008年12月上演の収録版、127分
脚本・演出: 成井 豊十真柴あずさ 映像監督: 佐藤克則
出演: 黒川智花、西川浩幸、大森美紀子、岡田さつき、ほか
配給: ソニー

コンペティション作品

長編コンペティション部門

劇場公開用長編映画の製作数が3本以下の監督によってデジタルで撮影・編集された70分以上の長編作品を世界中から公募。応募国数、応募数ともに過去最高の77の国と地域、723作品の中から、厳選された15作品(海外作品12本・国内作品3本)を上映します。SKIPシティでしか見られない、“現在”をどうぞお見逃しなく!

短編コンペティション部門

日本の映像産業を担う次世代の映像クリエイターを発掘することを目的に、2008・2009年に完成したフレッシュな60分未満の短編を公募。今年、281本の応募の中から厳選された11本を上映します!

上映スケジュール

開場は、開演20分前です。

日付	会場	開演時間	上映作品	開演時間	上映作品	開演時間	上映作品
7.10(金)	映像ホール			14:00	オープニング・セレモニー&羅生門★		
11(土)	映像ホール	11:00	それぞれの場所で Q&A	14:00	引き出しの中のラブレター★	17:30	アダムの壁 Q&A
	多目的ホール	10:30	短編① Q&A	14:30	くりっく!アニメド埼玉スペシャル★	17:00	バレンティーナの母 Q&A
12(日)	映像ホール	10:30	めざめ Q&A	13:30	短編③ Q&A	16:30	Lost Paradise in Tokyo Q&A
	多目的ホール	11:00	愛を求めて Q&A	14:00	神の耳 Q&A	17:00	エル・システム~音楽の喜び~ Q&A
13(月)	映像ホール	11:00	あなたなしでは生きていけない Q&A	14:00	鷹匠の息子 Q&A		
	多目的ホール	11:30	求愛 Q&A	14:30	短編② Q&A		
14(火)	映像ホール	11:00	少年兵/ジョニー・マッド・ドッグ Q&A	14:00	シネマ歌舞伎★		
	多目的ホール	11:30	Lost Paradise in Tokyo Q&A	15:00	めざめ Q&A		
15(水)	映像ホール	11:00	バレンティーナの母 Q&A	14:00	エル・システム~音楽の喜び~ Q&A	17:00	愛を求めて Q&A
	多目的ホール	10:30	短編④ Q&A	13:30	D-MAP2009キックオフイベント★	15:30	彩の国地域発信映画PJT★
16(木)	映像ホール	11:00	カケラ Q&A	15:00	ノラの遺言 Q&A		
	多目的ホール	11:30	短編③ Q&A	14:30	少女マサンヘレス Q&A		
17(金)	映像ホール	11:00	神の耳 Q&A	14:30	短編① Q&A		
	多目的ホール	12:00	アダムの壁 Q&A	15:00	それぞれの場所で Q&A		
18(土)	映像ホール	10:30	カメラクレヨン<デジタル3D>★	13:30	求愛 Q&A	16:00	少女マサンヘレス Q&A
	多目的ホール	11:00	鷹匠の息子 Q&A	14:00	少年兵/ジョニー・マッド・ドッグ Q&A	17:00	カケラ Q&A
19(日)	映像ホール	10:30	短編② Q&A	13:30	君の心臓の鼓動が聞こえる場所★	17:00	短編④ Q&A
	多目的ホール	11:00	ノラの遺言 Q&A	14:00	あなたなしでは生きていけない Q&A		
20(祝)	映像ホール	11:00	クロージング・セレモニー	13:00	長・短編グランプリ受賞作品上映★		

※字幕付き上映(英語作品は日本語字幕付き、日本語作品は英語字幕付き、日本語・英語作品以外は日本語および英語字幕付き上映) ※Q&A表記のプログラムは、上映後、ゲストによる質疑応答を予定しています。(プログラム・ゲストが変更になる場合があります。あらかじめご了承ください) ★印は、コンペ作品1回券・コンペ作品3回券での入場はできません。

関連イベント

7.11(土)、12(日) プロムナード

ミニごみまるまつり

「布ぞうり」作り体験(事前予約制)や子どもに大人気の「ごみまるふあふあ」がSKIPシティに登場(雨天中止)。
布ぞうり作り体験:11日(土)のみ 午前、午後 各1回開催
問い合わせ:廃棄物対策課 ☎228-5370



消防コーナー

最大震度7の揺れを体験できる起震車に乗れるほか、いざという時に知っておきたい防災知識を学べるコーナーです。
問い合わせ:消防総務課 ☎261-3119

7.18(土)、19(日) プロムナード

ふれあいイベント

地元のプラスバンドやオーケストラ演奏、大道芸人も登場。さらに、あなたの似顔絵を先着50人にプレゼント!
ウルトラマンミニショー「EXゼットン登場/一緒に遊ぼう!」
※19日(日)のみ開催(12:00~14:00~)
問い合わせ:NPO法人さいたま映像ボランティアの会 ☎259-3421

7.19(日) プロムナード

トラックの日祭り

エアバッグ爆発体験など交通安全を体験して学べる特殊車両「サイトくん」が登場!
パトカー・白バイの展示やステージイベントなど盛りだくさん。
主 催:埼玉県トラック協会川口支部青年部、NPO法人さいたま映像ボランティアの会
問い合わせ:産業政策室 ☎258-1619

埼玉を楽しもう! 体験&グルメ

埼玉の食・体験ブース…埼玉の食材を使ったグルメ屋台などが楽しめます
鋼のキャラクター展示…汽車やコパン、恐竜など、鋼でつくられたキャラクターが登場
埼玉ロケの映画・ドラマ写真展…埼玉で撮影された映画やドラマを発見できるミニ写真展
ほか、埼玉を楽しむイベントを開催
問い合わせ:埼玉県産業拠点整備課 ☎048-830-3734

そのほか、NHKアーカイブス、早稲田大学川口芸術学校
くらしプラザ、サイエンスワールドなどでも楽しいイベントを開催!

チケット 当日券は、各上映会場で、開場時間から販売します。

券 種	前売券(Pコード)	当日券
コンペ作品1回券	¥600 (460-953)	¥800
コンペ作品3回券	¥1,500 (460-953)	—
オープニング・セレモニー券 (デジタル復元版「羅生門」の上映)	¥1,000 (555-353)	¥1,200
特別招待作品券「引き出しの中のラブレター」	¥1,000 (555-354)	¥1,200
特集上映券 シネマ歌舞伎「連獅子/らくだ」	¥1,600 (555-355)	¥1,800
特集上映券 Livespire 演劇集団 キャラメルボックス 「君の心臓の鼓動が聞こえる場所」	¥1,800 (555-356)	¥2,000
カメラクレヨン券 「ナットのスペースアドベンチャー3D」	¥1,000 (555-357)	¥1,200
クロージング・セレモニー券 (長・短編グランプリ受賞作品の上映)	¥600 (555-358)	¥800

※全自由席/定員・入替制(一部を除く)
※満員の際および開演後の入場を制限する場合があります。
※未就学児の入場はご遠慮ください。

前売券取扱先(7/9まで)

チケットぴあ/ファミリーマート/サークルK・サンクス(Pコードが必要です)/川口市観光協会(川口センタービル8階)/SKIPシティ彩の国ビジュアルプラザ4階県民交流プラザ須原屋(蕨店、キャラ川口店、アリオ川口店)

問い合わせ

SKIPシティ国際Dシネマ映画祭事務局 〒333-0844 上青木3-12-63 5F
☎263-0818 ㊟262-5635 最新情報、詳細は www.skipcity-dcf.jp



ドイツ・マンハイム KAWAGUCHI WORLD FESTIVAL FUSION 2009

7月25日(土)・26日(日)
※24日(金)前夜祭(キュボ・ラ広場)

川口国際文化交流フェスティバル2009

会場 リリア
リリアパーク
キュボ・ラ広場

7月25日(土) 川口少年少女ミュージカル団 第11回公演
開演17:00 メインホール
「ザッツ・ネヴァーランド」
全席指定 1,000円
2歳まで膝上無料(席必要の場合有)

7月26日(日) 天平 ピアノ・ライブ
開演15:00 音楽ホール
全席指定 3,000円
※未就学児入場不可
ジャンルを超越したピアノ界の革命児!!
5歳より音楽教育を受け始めるが、中学から高校まで肉体労働とロックに暮れる日々を過ごす。その後音楽専門学校から大阪芸術大学へと進学。本格的にクラシックやジャズを学ぶ。芸術学部・演奏学科「ピアノ専攻」を首席で卒業。卒業後は、「コンポーザー・ピアニスト(作曲家/ピアニスト)天平」として活動を開始。テレビ・ラジオ・新聞・雑誌・WEBなど幅広いメディアで紹介される。今一番注目の若手コンポーザー・ピアニストです。
【プログラム】幻想曲/一期一会/ホラズン/処女航海 ほか

開演15:00 音楽ホール
全席指定 4,000円
※未就学児入場不可
ライプツィヒ弦楽四重奏団 with 梯 剛之(ピアノ)
1988年に創立されたライプツィヒ弦楽四重奏団は、世界でも屈指のエキサイティングなカルテットとして知られています。独自の音楽が聴く人の心をとらえて離さない梯剛之との共演でシュベール「ます」ほかのプログラムでお送りします。
【プログラム】リスト:カンパネラ(ピアノ/ソロ) ショパン:夜想曲第13番ハ短調op.48-1(ピアノ/ソロ) メンデルスゾーン:弦楽四重奏曲第2番イ短調op.13 シュベール:ピアノ五重奏曲イ長調D667 op.114「ます」

開演14:00 メインホール
入場無料 要応募
※未就学児入場不可
コンチェルト・エ・クヴァドロ・マンハイム & アテリエ デア キュンステ 交流コンサート
(バレエアンサンブル)
共演:青木フィルハーモニー吹奏楽団
コンチェルト・エ・クヴァドロ・マンハイムはマンハイム市立音楽院の新しい弦楽アンサンブルです。レパートリーはマンハイム楽派で知られるマンハイム市にふさわしい曲からバロック、ロマン派、現代まで多岐にわたります。
バレエ(音楽はテープを使用) タイマン・トリオロジー、ストラヴィンスキー:パド・トロワ ほか
弦楽アンサンブル+バレエ テレマン:組曲「ドン・キホーテのブルレスカ」
弦楽アンサンブル デ・フェス:2台のヴァイオリン、チェロとチェンバロのための合奏曲
奏曲変奏長調 ヴィヴァルディ:ヴァイオリン協奏曲集「和声と創意の試み」op.8-2「四季」より「夏」ほか
弦楽アンサンブル+青木フィルハーモニー:組曲「王宮の花火の音楽」(抜粋)

特別公演開催決定!!
コンチェルト・エ・クヴァドロ・マンハイム & アテリエ デア キュンステ 特別コンサート
7月24日(金)19:00開演 入場無料(先着600人) 音楽ホール
※プログラムは、7月26日(日)と異なります。

入場無料 催し会場 1F 要応募
リリア・シネ・サロン (すべて字幕スーパー)
25日(土) ①蝶の舌 開映10:30 ②4分間のピアニスト 開映12:30
26日(日) ③エディット・ピアフ~愛の讃歌~ 開映15:00 ④シェルブールの雨傘 開映10:30 ⑤グッバイ・レーニン 開映12:30 ⑥リトル・ダンサー 開映15:00

入場無料 世界の料理 & アトラクション 7月25日(土)・26日(日) 11:00~16:00
入場無料 ドイツ風景写真展 & キャラフリー ドイツグッズ販売 コーナー 7月25日(土) 11:00~18:00 26日(日) 10:00~17:00

【応募方法】往復はがきに〒・住所・氏名・電話番号を記入の上、下記までご応募ください。1枚のはがきで2人まで入場できます。7/9(木)消印有効(応募期間を延長しました)
※映画鑑賞希望のかたは、希望の作品名を1作品記入ください。(1枚のはがきで1作品のみ)
※応募者多数の場合は抽選
【応募先】〒332-0015 川口3-1-1 リリア「交流コンサート希望」または「映画鑑賞希望」係

観覧自由 キュボ・ラ広場 (東口) 7月25日(土)前夜祭 17:00~21:30 7月26日(日) 10:00~18:00 市民参加ステージ
☆トキメキのオールディーズ&ゴスペルのタベ☆ 7月25日(土) 17:00~21:30

観覧自由 野外広場 (リリアパーク西口) 7月25日(土) マーチングバンド10:30~ 川口わっしょい16:00~ 御輿パレード18:00~ 7月26日(日) フリーマーケット10:00~15:00

問い合わせ…川口総合文化センター・リリア ☎258-2000

チケット・問い合わせ…リリア・チケットセンター ☎254-9900 (10:00~19:00)
最新情報、詳細は www.lilia.or.jp

第31回

たたら祭り

8/1(土)

宵祭り：市役所前通り会場

16:20～ 初午太鼓
17:00～ 流し踊り
18:10～ サンバパレード

交通規制時間帯…16:00～20:00

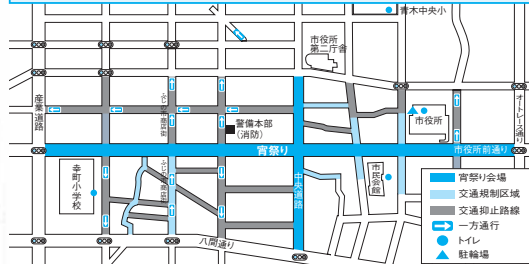

8/1(土)・2日

本祭り：オートレース会場



①バザールコーナー

川口市商店街連合会が「お買物は私の街で川口で」をテーマに物販・飲食店による大バザールを開催！ステージやゲームもあるよ。

②みどりコーナー

世界的に有名な「安行の植木」を展示即売。見本庭園の設置、造園・園芸相談コーナーも開設します。

- ①子どもイモ掘り大会(2回開催)
8月1日(土)
1回目 10:30～ 2回目 13:30～
- ②黒土の配布
2回目のイモ掘り終了後

③特産品展示会

川口市の特産品を一堂に集め、展示即売します。

④鋳物実演コーナー

地場産業の鋳物作りを実演。実際に型づくりから参加でき、でき上がった鋳物製品は本人にプレゼントします。

⑤はいてくコーナー

そば粉厳選。自家製の製麺機でその場で練り上げます。がらくた販売(フリーマーケット)なども行います。

⑥おぼけ屋敷

夏の定番おぼけ屋敷。おぼけもみなさんのお越しを楽しみに待っています。

⑦展示コーナー

市内各種組合、団体、企業の資料や製品などの展示および実演を行い新産業都市「川口」をPR。

⑪フリーマーケット

8月2日(日)12:00～16:00
市民のみなさんが、家庭などの不用品を持ちより展示即売します。掘り出しものがあるかも？

⑭運営本部前

記念Tシャツ、ミニハッピーを販売。水の柱が立ち並んだ、「わんぱくポイントラリー」の出発点です。

⑰模擬オートレース

8月2日(日)19:30～
スピード感あふれる迫力のレースです。



本祭り・ステージスケジュール

8月1日(土)

- ▲10:00～ キャラクターショー
- ▲11:30～ 市民ライブバンド
- ▲13:45～ 市立川口高校ダンス部
- ▲15:45～ 市民カラオケ決勝大会
- ▲19:00～ ライブコンサート(ユニバース)

8月2日(日)

- ▲10:00～ キャラクターショー
- ▲11:00～ ケーブルネット埼玉ちびっこイベント
- ▲12:00～ 川口太鼓ショー
- ▲14:00～ 市民ライブバンド・チアダンス
- ▲17:45～ たたらディスコナイト

※スケジュールは変更になる場合があります。

⑯メインステージ

子どもたちの大好きなキャラクターショーをはじめ、市民のカラオケ大会有り！川口で活躍のアーティスト多数出演！2日(日)ファイナルステージは、たたらディスコナイトで盛り上がりましょう！

⑧冒険・クラフトコーナー

「ダーツ・輪投げ・水鉄砲・缶釣り・ピン釣り」など各種ゲームを設置。家族みんなで楽しめるコーナーです。

⑨子どもみこし巡行

8月2日(日)11:00～12:00
幼稚園・保育園の子どもたちが暑さに負けず頑張ります。

⑩子どもチャレンジ広場

射的ゲーム、缶つみゲーム、豆つかみゲームと、参加体験型ゲームがいっぱい。初午太鼓のステージもあり、自由にチャレンジできます。

⑫ふくしコーナー

ボランティア活動、福祉施設・団体などの活動を紹介するコーナーのほか、ふれあい広場ではレクリエーションをとおし交流体験も。

⑬クリーン作戦

8月1日(土)・2日(日)
会場内をいつもきれいに。ボランティアのみなさんによって清掃が行われます。



花火大会

8月2日(日)19:45～20:30
真下から見上げる花火は迫力満点！

※土曜日に、シート・テブなどによる場所取りがあった場合は撤去します。また、日曜日も、立入禁止区域内は、安全確保のため同様に撤去しますので、ご了承ください。

アクセス

本祭り会場との往復無料バス運行

川口駅・西川口駅・蕨駅・東川口駅・安行支所

往復

会場発着所	8/1(土)終日 8/2日15:00まで	オートレース場
	8/2日15:00～	SKIPシティ ※オートレース場までは徒歩となります。

・両会場とも、駐車場がありませんので、車の来場はご遠慮ください。

問い合わせ…たたら祭り実行委員会

☎258-8225

最新情報、詳細はwww.cablenet.ne.jp/tatara/

川口市情報公開・個人情報保護制度、 審議会などの会議公開運用状況

情報公開制度とは

市民のみなさんと情報を共有し、より公正で開かれた市政を実現させるために、条例を制定し、市が保有する公文書を公開する制度です。

平成20年度の請求・申出件数は248件で、処理した公文書は839文書でした。そのうち全部公開したものは77文書、一部を公開したものは761文書、全部非公開が1件、文書不



存在による非公開が3件、取下げは46件でした。(表1・2)

個人情報保護制度とは

市が保有する個人情報の取り扱いのルールについて条例を制定し、自己の保有個人情報について、開示や訂正などを請求する権利を保障する制度です。

平成20年度の個人情報保護条例に基づく開示請求件数は32件でした。そのうち全部開示したものは11件、部分開示したものは7件、文書不存在による不開示は7件、取下げは7件でした。(表3)

不服申し立て

情報公開制度の公開請求に対する決定や個人情報保護制度の開示・訂

正などの請求に対する決定に対して、異議がある場合は不服申し立てをすることができます。不服申し立てがあると、実施機関は公正な審査をする救済機関として設置されている「川口市情報公開・個人情報保護審査会」に諮問し、その答申を尊重したうえで再決定を行います。

なお、平成20年度の申し立てはありませんでした。

審議会などの会議公開

平成19年度から、市民のみなさんに審議会などの会議を公開し、市の政策形成に関する審議の過程を市民のみなさんが知ることができるようにしています。平成20年度に対象となる審議会などは99ありました。会議の開催回数は756回でした。(表4)

表1 実施機関別の情報公開請求・申出の文書数

区分	受付件数	取下げ件数	対象文書数	決定内容(単位:文書)			文書不存在による非公開決定(単位:件数)	
				公開	部分公開	非公開		
市長	請求	137	15	651	47	603	1	0
	申出	68	10	78	18	60	0	0
	小計	205	25	729	65	663	1	0
教育委員会	請求	33	19	63	8	55	0	2
	申出	0	0	0	0	0	0	0
	小計	33	19	63	8	55	0	2
選挙管理委員会	請求	1	0	27	0	27	0	0
	申出	0	0	0	0	0	0	0
	小計	1	0	27	0	27	0	0
農業委員会	請求	1	0	1	0	1	0	0
	申出	0	0	0	0	0	0	0
	小計	1	0	1	0	1	0	0
水道事業者	請求	1	0	8	0	8	0	0
	申出	0	0	0	0	0	0	0
	小計	1	0	8	0	8	0	0
病院事業者	請求	3	1	2	2	0	0	1
	申出	0	0	0	0	0	0	0
	小計	3	1	2	2	0	0	1
議会	請求	4	1	9	2	7	0	0
	申出	0	0	0	0	0	0	0
	小計	4	1	9	2	7	0	0
合計	248	46	839	77	761	1	3	

※請求…条例が施行された平成13年4月1日以後に作成または取得した公文書を請求権者が請求した場合

申出…条例が施行される以前の平成13年3月31日以前に作成または取得した公文書を請求権者が請求した場合

問い合わせ…行政管理課 ☎258-1641

表2 情報公開請求・申出者の内訳

区分	件数
①市内に住所を有するかた	40
②市内に事務所または事業所を有する個人および法人その他の団体	64
③市内に存する事務所または事業所に勤務するかた	8
④市内に存する学校に在学するかた	0
⑤実施機関が行う事務事業に利害関係を有するかた	0
⑥公文書の公開を必要とする理由を明記できるかた	136
合計	248

表3 個人情報開示請求状況

実施機関	請求件数	処理状況			
		開示	部分開示	不開示	取下げ
市長	24	9	5	6	4
教育委員会	8	2	2	1	3
合計	32	11	7	7	7

表4 審議会等の会議公開状況

開催回数	公開・非公開の状況(単位:回)※			傍聴人の数
	公開	一部非公開	非公開	
756	246	31	479	260

※非公開で行った会議の主な非公開理由は、川口市介護保険認定審査会(369回)など、審議内容が個人情報に関するため非公開が原則となるものや、法令などに定めがあるものです。

住宅ローン減税の大幅な 拡充・延長などが行われました

地方税法の改正に伴い、川口市税条例を改正しましたのでお知らせします。

■住民税における住宅ローン減税

住宅ローン控除額が所得税で引ききれない場合、住民税(市・県民税)で控除します。

対象者…平成21年から25年までに入居し、平成21年分以降の所得税で控除しきれなかった住宅ローン控除額のあるかた。

控除額…所得税から引ききれなかった住宅ローン控除額がある場合に、97,500円を限度として住民税から控除します。

〈控除例〉

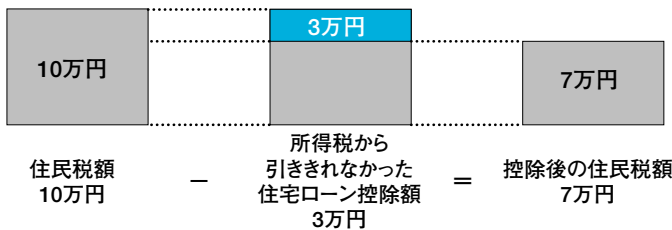
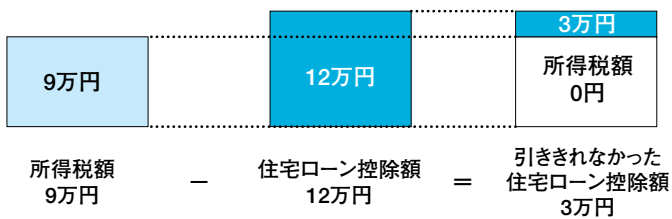

〈住宅ローン減税は居住年や年末ローン残高で変わります〉

ア 一般住宅(イ以外の住宅)

居住年	控除期間	年末ローン残高	控除率	減税限度
平成21年	10年	5,000万円を限度	1%	50万円
平成22年	10年	5,000万円を限度	1%	50万円
平成23年	10年	4,000万円を限度	1%	40万円
平成24年	10年	3,000万円を限度	1%	30万円
平成25年	10年	2,000万円を限度	1%	20万円

イ 認定長期優良住宅(200年住宅)

居住年	控除期間	年末ローン残高	控除率	減税限度
平成21年	10年	5,000万円を限度	1.2%	60万円
平成22年	10年	5,000万円を限度	1.2%	60万円
平成23年	10年	5,000万円を限度	1.2%	60万円
平成24年	10年	4,000万円を限度	1%	40万円
平成25年	10年	3,000万円を限度	1%	30万円

■固定資産税における減税

1. 認定長期優良住宅(200年住宅)に対する減額措置の創設

対象…平成21年6月4日から平成22年3月31日までに新築された住宅

減額…一戸あたり120㎡を限度として、固定資産税額の1/2を減額

減額期間：①一般住宅(②以外の住宅)…新築後5年度分

②3階建以上の中高層耐火住宅…新築後7年度分

手続き…申告が必要です。

(申告手続きなどについては市ホームページをご覧ください。お問い合わせください。)

※認定長期優良住宅とは、劣化対策・耐震性・維持管理の容易性・可変性・バリアフリー性・省エネ性・居住環境・住戸面積・維持保全計画などの基準を満たし、川口市の認定を受けた新築住宅です。



2. 住宅用地などに係る条例減額制度の創設

対象…住宅用地、商業地等および市街化区域農地について、前年度税額の1.1倍を超えた土地。

減額…平成21年度から平成23年度までの税額が、前年度税額の1.1倍を超えた場合には、その超える部分の税額を減額します。

〈減額例〉

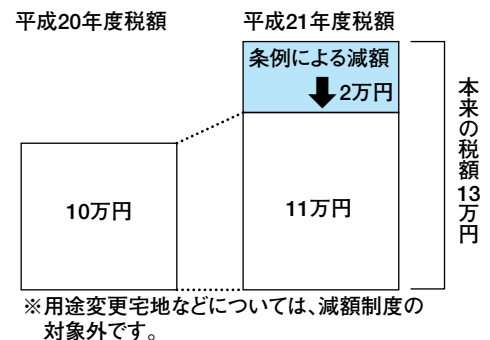

平成21年度に限り、固定資産税の納期は第1期が5月から7月へ、第2期が7月から9月へ変更しています。

問い合わせ 住民税については、市民税課…☎259-7634~6、259-7245
固定資産税については、固定資産税課…☎259-7637~41、259-7246

応援します

あなたの健康 国保から



国民健康保険 健康まもるくん

みなさんに納めていただく保険料は、みなさんの健康でいきいきした生活を守るためのものです。

安心して医療を受けるためにも、保険料は納期を守りましょう。

平成21年度の国保料が決まりました

本年度は医療分と介護納付金分の賦課限度額が変わりました。
みなさんに送付する国民健康保険料の納税通知書は、平成20年中の所得をもとに算定されています。もし、年度途中で国民健康保険に加入または脱退した場合は、月割りで計算し直し、新たに通知します。

割振り項目	医療分	後期高齢者 支援金分	介護分
	すべての国民健康保険加入者に課税		40~64歳の加入者に課税
①所得割	前年の総所得額などから基礎控除額を差し引いた金額の 6.3%	2.5%	1.3%
②資産割	土地・家屋にかかる固定資産税の 40%	なし	なし
③均等割	加入者または該当者1人につき 1万2千円	9千円	1万3千円
④平等割	1世帯につき 2万1千円	なし	なし
限度額	1世帯に賦課される限度額 47万円 (昨年度は41万円)	12万円	9万円 (昨年度は8万円)

国保の給付

病気やけがをしたとき、病院などに医療費の一部（一部負担金）を支払うことで、診療を受けることができます。特別な事情により一部負担金の支払いが特に困難な場合は、高額療養費受領委任払制度、高額療養費貸付制度や減免などの相談を受けています。

保険料の減免

災害そのほか特別な事情により、生活が著しく困窮し、納付が困難なときは、減免や徴収猶予が受けられる場合がありますので、ご相談ください。
納期7日前までに申請してください。納期を過ぎると減免ができません。

特定健康診査担当からお知らせ

該当者に郵送した「特定健康診査のご案内」のパンフレットの実施機関一覧（5〜7ページ）について、次の実施機関でも土曜日に特定健康診査を実施しています。

- 横曽根：北條胃腸科外科
 - 青木：有田内科医院、路川内科医院
 - 南平：徳竹医院、村中医院、吉田クリニック、鹿嶋医院
 - 神根：沢近医院
 - 芝：川口ハートクリニック内科、下条医院、国松医院
 - 戸塚：スマイル内科小児科クリニック、糸川内科医院
 - 鳩ヶ谷市：フクダ内科
- ※今後の変更・追加などは、市ホームページをご覧になるか、国民健康保険課または実施機関に問い合わせください。

保険料を納めないあなたが、家族が困ります！

保険料が納期限までに納付されないと、次のような措置をとります。

■納期限を過ぎると督促を行います
・本税に対して延滞金を加算します。

■納期限から1年を過ぎると
・有効期限の短い保険証を交付します。

■さらに滞納が続くと

・特別な事情がある場合を除き、保険証を返還していただき、代わりに「資格証明書」が交付されます。
・そのほかに、財産の差し押さえなどの処分を受ける場合があります。

※資格証明書とは：病院などにかかるとき、医療費を全額自己負担し、後日申請して払い戻しが受けられるものです。

◎納付が困難なときには滞納のままにせず、お早めに窓口へ相談を！



ブルーリボン

拉致被害者救出のシンボルです。日本海の青と被害者と家族をつなぐ空の青をイメージしています。

北朝鮮による拉致問題の究明と被害者の早期救出を求めて

家族を、人生を奪い去った北朝鮮による拉致。ある日突然連れ去られ、今も救出を待ち続けています。それが、もしも自分だったら、自分の家族だったら・・・。私たちの身近に、拉致問題という問題があり、いまだに解決していないことを知ってください。そして、拉致問題に関心を持ってください。それが、この問題解決の大切な一歩となります。

<私たちができること>

拉致問題の解決には、国民世論の盛り上がり的大事です。そして、日本国民の強い意志を北朝鮮に伝えていくことが必要です。市民のみなさんには、今後もしっそうの理解と拉致被害者家族への温かい支援をお願いします。なお、本市では、拉致被害者などの早期帰国と拉致問題の真相解明を求める署名を行っています。(署名簿は市役所ロビー、各支所、駅前行政センター、西川口駅連絡室のカウンターに設置してあります。)

また、拉致問題を考える川口の会では、毎月第1日曜日に川口駅東口で、街頭での署名活動を行っています。ぜひ、ご協力をお願いします。

.....<イベントのお知らせ>.....

拉致問題を考える川口の会が主催する「拉致問題を考える川口市民の集い」が開催されます。(入場無料)
 日時：8月22日(土) 14:00～
 場所：川口駅前キュボ・ラ4階 フレンディア

●川口市にも被害者がいます!●

拉致被害者の田口八重子さんのほかに、6人の特定失踪者がいます。(平成21年4月1日現在)
★情報をお寄せください! 年齢は拉致・失踪当時(敬称略)



たぐち やえこ
田口 八重子(22) 飲食店員
昭和53年6月29日 拉致
1歳と2歳の子を残して池袋から北朝鮮に拉致される。北朝鮮による拉致被害者家族連絡会代表 飯塚繁雄氏の妹。本籍 川口市



いのうえ かつよし
井上 克美(21) 電気工事士
昭和46年12月29日 失踪
川口市内で忘年会後、友人と別れその後行方不明。長男が生まれる直前だった。



すずき まさひろ
鈴木 賢(24) 会社員
昭和47年5月28日 失踪
三芳町の自宅から会社のレクリエーション(奥多摩方面)に出かけたまま行方不明。川口芝中、明治大卒。



いしい ひさひろ
石井 久宏(29) 化粧品店経営
昭和49年5月1日 失踪
100万円以上の経営資金を持ったまま自家用車ごと行方不明。失踪後、免許証の更新をしていない。



ふじた すすむ
藤田 進(19) 東京学芸大1年
昭和51年2月7日 失踪
新宿にガードマンのアルバイトに行くと言って川口市の自宅を出たまま行方不明。川口西中、浦和高卒。



あらかき あきら
新木 章(29) 銀行員
昭和52年5月21日 失踪
川口市の自宅から外出したまま行方不明。川口南中、川口商業高卒。



ささき えつこ
佐々木 悦子(27) 銀行員
平成3年4月22日 失踪
会社に行くと言って浦和市の家を出たまま行方不明。岸川中、川口女子高卒。北朝鮮で目撃情報あり。

問い合わせ
情報の連絡先

○特定失踪者問題調査会
☎ 03-5684-5058

○拉致問題を考える川口の会
☎ 267-0687 (飯塚綾子)

○福祉課庶務係
☎ 258-5703



一般情報

クールアース・デーイベント

「キャンドル・ナイト2009」

七夕の夜に幻想的な千本のキャンドルの灯りを見つめ、地球環境と私たちの未来を考えてみませんか。
ご家庭でも電気を控えめにしてお過ごしみるのはいかがでしょう。
日時：7月7日(火) 20時点火
場所：キュボ・ラ広場(小雨決行)
問い合わせ：環境総務課
☎(228) 5376

総合計画審議会の開催

会議は傍聴することができます。
今後の開催予定は次のとおりです。
期日：7月2日(木)・24日(金)・8月6日(木) 時間：10時～12時
場所：水道庁舎5階大会議室
問い合わせ：総合政策課

新任連合町会長の紹介

(順不同、敬称略)
吉川 隆男(朝日東地区)
大久保陸夫(横曽根地区)

新任町会(自治会)長の紹介

(順不同、敬称略)
新井 一雄(平沼)
渡辺 孝介(芝塚越)
戸松 勇藏(芝高木)
永井 篤(金山町)
渡辺 喜一(安行)
中村 誠治(朝日6丁目北)
宇田川光弘(久左衛門新田)
佐藤 謙次(タイパレス川口新井自治会)
沼尻 久(前川第1)
淡田 忠雄(前川2丁目)
加藤 雅章(西新井町イキャン自治会)
坂本 清正(原町)
和田 順一(安行藤八)
國井 貞雄(本町2丁目)
石井 力(木呂呂第1)
廣瀬 鏡子(元郷1丁目西)
田嶋 幸男(上青木西北)
小倉順二郎(並木3丁目)
木村 俊夫(飯塚1丁目)
中村 耕兒(本町4丁目)

DV被害者への生活支援
特別給付金の給付

定額給付金・子育て応援特別手当を受け取ることができないDV被害者のかたを対象に、市が独自に定額給付金等相当額を給付します。
対象者：平成21年2月1日(基準日)現在、市内に住居登録があるかた、または住民登録は市外にあり市内に住むかたで、DV被害の実態があり世帯主と別居し、基準日までに市、警察など公的機関に相談したことが確認できるかた。

日曜納税相談窓口(市税)および国民健康保険税

対象と思われるかたは、市役所(子育て支援課内)生活支援特別給付金担当に問い合わせください。所定の書類を提出いただき、認定となったかたに申請書を送付します。
専用電話番号：(258)1609
生活支援特別給付金担当
申請書受付期間：7月1日(水)～9月24日(木)
次の場所で納税の相談をします。
なお、支払い・相談の際には、催告書と印鑑を持参ください。
日時：7月26日(日)
場所：市役所(市税1階ロビー、国民健康保険税1階7番窓口・9時～17時)
芝支所、神根支所、戸塚支所(9時～16時)
安行支所(9時～12時)
新郷支所(13時～16時)
なお、催告期間内の7月11日(土)・12日(日)・19日(日)・25日(土)も、市役所(市税1階ロビー)、国民健康保険税1階7番窓口)で納税相談窓口(9時～17時)を開設していますので、ご利用ください。
問い合わせ：収納促進課、国民健康保険課

高齢者保険事業室からのお知らせ

◆新しい後期高齢者医療被保険者証を送付します。
後期高齢者医療保険に加入して

「川口市環境学習指針」を策定しました

今日の環境問題を解決するには、一人ひとりが環境について学び、自ら環境に配慮した行動ができる人となるのが大切です。
今回策定した「川口市環境学習指針」は、家庭(個人)、地域、学校、事業者、民間団体、市などで、活発に環境学習が進められるように、推進のための基本的な考え方や取り組み例などを示しています。
この指針は、市政情報コーナー、市内の各図書館でご覧になれます。また、市ホームページにも掲載しています。
問い合わせ：環境総務課
☎(228) 5376

国民年金からのお知らせ

◆保険料の免除申請などの受け付けが7月から始まります。
平成21年度の国民年金保険料免除申請および若年者納付猶予申請(30歳未満)の受け付けが始まります。
経済的な理由や災害などにより保険料を納めることが困難なとき

は、申請により承認されると保険料が免除・猶予されます。
申請の際は年金手帳・印鑑・前年度以降離職したかたは離職票または雇用保険受給資格者証を持参し、国民年金課、各支所および川口駅前行政センターで申請してください。
免除申請および若年者納付猶予申請の承認期間は1年間(7月から翌年6月まで)です。
※審査は社会保険事務所で前年所得により行われ、免除申請の場合は、本人・配偶者・世帯主の3人が審査対象者となり、また若年者納付猶予の場合は本人・配偶者となります。なお、7月中の免除申請などは、20年度分の申請もできます。
所得の目安：標準世帯の場合(4人)妻は専業主婦・子2人(いずれも16歳未満)
全額免除：所得が162万円以下
4/3免除：所得が230万円以下
半額免除：所得が282万円以下
4/1免除：所得が335万円以下
若年者納付猶予：所得が162万円以下
問い合わせ：国民年金課

夏の交通事故防止運動

期間：7月15日(水)～24日(金)
県下統一目標
○飲酒運転の撲滅
○高齢者の交通事故防止
○児童・生徒の交通事故防止
市内重点目標
○高齢者および自転車の交通事故防止
問い合わせ：交通安全対策課

自転車置場・自転車駐車場の登録申請

市の自転車置場および自転車駐車場の10月1日(木)から1年間の利用分について7月16日(木)から申請書を配布しますので、説明書をよくお読みの上、申し込みください。

※現在利用中のかたも、再度申し込みください。

配布・受付期間：7月16日(木)～8月6日(木)

登録申請説明書配布場所

- ①自転車置場(青空駐輪・無人) 市役所、各支所、川口駅前行政センター、西川口駅・蔵前芝連絡室、芝富士公民館、南平公民館、川口駅東口地下自転車置場、戸塚自転車置場(東川口駅前交番下)、川口元郷地下自転車置場管理室
- ※自転車置場の申請書は、市ホームページからダウンロードできます。
- ②自転車置場(施設内・管理人駐在) 各自転車駐車場管理室(栄町、川口駅東口地下、幸町、川口、並木、西川口、戸塚、東川口、東川口地下、新井宿地下、川口元郷地下)

各自転車駐車場管理室(栄町、川口駅東口地下、幸町、川口、並木、西川口、戸塚、東川口、東川口地下、新井宿地下、川口元郷地下)

市町村職員採用合同説明会

日時：7月28日(火)13時～18時
場所：さいたまスーパリアーナ
内容：市町村ごとに設置するブースで特色や募集状況などを聞くこ

とができます。
問い合わせ：彩の国さいたまづくり広域連合

自治人材開発センター人材開発部
市町村職員担当
☎048(664)6681

チャイルドシートの貸与

市では、10月～平成22年3月の6カ月間のチャイルドシートの貸し出し受け付けを、9月に行います。受け付け日程および場所は、広報かわぐち8月号に掲載します。現在利用中のかたも、引き続き利用希望の場合は、再度申し込みが必要です。ご注意ください。

保留地の公売

組合が施行する土地区画整理事業の保留地7区画を公売します。詳細は、7月15日(水)から配布する案内書または市ホームページをご覧ください。

所在地：大字戸塚
申し込み：8月10日(月)～17日(月)9時～16時(土、日曜も受け付けます)

戸塚南部特定土地区画整理組合(区画整理組合推進室内)
抽選日：8月20日(木)10時～

(抽選会場は、申し込み先と同じ)
案内書・申込書配布場所：戸塚南部特定土地区画整理組合、区画整理課、各土地区画整理事務所

全国消費実態調査に

ご協力をお願いします！
本年9月から11月までの3カ月間にわたり、「平成21年全国消費実態調査」が実施されます。この調査は、国民の暮らし向きを家計の面から総合的にとらえ、我が国の所得、消費および資産の水準や構造を明らかにすることを目的としています。調査の結果はまとめられ、社会・経済諸施策などの基礎資料として広く利用されます。

調査の内容は、抽出された世帯に家計簿を記入していただくことで

問い合わせ：戸塚南部特定土地区画整理組合 ☎(298)6745

「愛のひと声・あいさつ運動」強調期間

期間：7月21日(火)～8月31日(月)
あいさつは、家庭や地域の人々との心のふれあいの第一歩です。子どもが悪いことをしたり、危険な遊びをしているときは、声をかけ、良いことをしたときはほめるなど、大人が子どもたちに目を向けることが大切です。
明るくあいさつのできる環境を地域ぐるみでつくりましょう。
問い合わせ：青少年対策室

埼玉県警察官採用試験

試験区分、採用予定人数および受験資格

試験区分	採用予定人数	受験資格(年齢は平成21年4月1日現在)
Ⅰ類	男性	85人
	女性	8人
Ⅱ類	男性	11人
	女性	3人
Ⅲ類	男性	67人
	女性	7人
武道・体育指導Ⅰ類	男性	1人
	女性	1人

申込受付期間…7月29日(水)～8月19日(水) 持参・郵送(期間内消印有効)
7月29日(水)～8月18日(火) インターネット(最終日は17時まで)

第1次試験…9月20日(日)

問い合わせ…川口警察署 ☎253-0110(内線211)

広告

私達は子供たちの未来を本気で考えています
川口市の家庭保育室
たいよう保育園
子供達のために働くパパとママを応援する保育施設です。公立保育所に入所できない方お気軽にご相談下さい。

NPO法人 **志陽館**
武道による道徳教育を目指します

活動の様子をご覧下さい

お問い合わせ TEL. 048-255-7180
駅前園 川口市並木 3-24-8
芝中田園 川口市芝中田 2-8-28

志陽企画社 検索 お気軽にお問合せください!

2011年7月24日
アナログ放送が **終了**します!
地デジは おまかせ!!
デジタル放送のご相談は…
0120-816-344 JCN 埼玉

福祉

マグノリア山荘年末・年始
利用のご案内

期間：12月29日(火)から平成22年1月3日(日)までの受け付けは抽選となります。

料金：市内在住・在勤の4人以上でご利用の場合

1人(1泊2食付)一般(中学生以上)7千875円

児童(3歳以上小学生)6千300円

申し込み：1グループ(3歳以上の合計人数が10人まで)2泊3日を限度に1回のみ

施設予約システム(利用者登録要)または往復はがきに代表者の氏名、〒、住所、電話番号、利用人数、希望宿泊日を記入の上、7月17日(金)までに社会教育課へ申し込み。(消印有効)

問い合わせ：社会教育課

「サマージャンボ宝くじ」
7月13日(月)から発売!

この宝くじの収益金は市町村の明るく住みよいまちづくりに使われます。

発売期間：7月13日(月)～31日(金)

抽選日：8月11日(火)

支払開始日：8月17日(月)

問い合わせ：(財)埼玉県市町村振興協会 ☎048(822)5004

介護保険課からのお知らせ

◇介護保険料決定通知書

平成21年度の介護保険は、普通徴収納付書、口座振替での支払いのかたには、介護保険料決定通知書兼普通徴収納入通知書を7月に送付します。

また、特別徴収(年金から天引きでの支払い)のかたには介護保険料決定通知書兼特別徴収開始通知書を8月に送付します。

◇介護保険料減免

65歳以上(第1号被保険者)の介護保険料納付義務者で、世帯の生計を主として維持するかたが、死亡または長期間入院・事業における著しい損失、失業などにより収入が著しく減少したとき(定年退職は除く)、災害などにより、住宅、家財またはその他の財産について著しい損害を受けたときなど、保険料を徴収することが適当でないこと認められた場合、納付義務者の申請により、保険料を減額または免除される場合がありますので、ご相談ください。

問い合わせ：介護保険課係

社会福祉協議会職員募集

職種：看護師

募集人数：1人

資格：①看護師免許(准看護師免許は非該当)を有し、地域ケア・地域保健などに従事した経験があること
②普通自動車運転免許を有すること

と
内容：介護予防プラン作成および相談業務など
勤務場所：青木地域包括支援センター

選考方法：面接

試験日：8月7日(金)

応募方法：履歴書および上記資格免許①②の写しを、社会福祉協議会まで持参または郵送

応募期限：持参 7月31日(金) 17時まで

郵送 7月31日(金) 消印有効

問い合わせ：社会福祉協議会 ☎332 0031 青木3ノ3ノ1 ☎(252) 1294

社会福祉事業団契約職員募集

①介護職員

②看護職員

資格：①ホームヘルパー2級以上
②看護師免許
内容：施設を利用しての高齢者などの介護・看護業務

勤務場所：特別養護老人ホームなど

期間：1年契約(更新有り)
賃金：①月額18万円～21万円
②月額22万5千円～24万5千円(パートも有り)

選考方法：面接(随時受付)
問い合わせ：社会福祉事業団 ☎(297) 0677

埼玉県介護支援専門員実務研修受講試験

試験日：10月25日(日)
受験案内配布および受付期間：7月1日(水)～31日(金)
配布場所：介護保険課および社会福祉協議会(配布部数に限りがあります)

試験日：10月25日(日)
受験案内配布および受付期間：7月1日(水)～31日(金)
配布場所：介護保険課および社会福祉協議会(配布部数に限りがあります)

認知症高齢者相談

高齢者のいる家族で心配ごとや在宅療養など、認知症かなと思つたら、気軽に相談ください。

相談日時：月・金曜日(国民の休日・年末・年始を除く)9時～17時
相談電話：☎(258) 1476

☆テレナース相談

高齢者がかかえる健康上の問題や看護に関する各種の相談に看護師などがアドバイスします。

相談日時：月・金曜日(国民の休日・年末・年始を除く)9時～17時
相談電話：☎(258) 1524

問い合わせ：川口市認知症高齢者相談所

講習・講演

家庭菜園講習会

「楽しい野菜づくり」

日時：7月11日(土) 10時～11時30分

広告

リリアツアー ウイング048-286-8588 旅倶楽部048-224-1011

暑い夏がやって来る。夏休みのご予約はお済みですか?各種お手配承ります。

7月23日(木) 22,000円 リリアツアー初登場! パーティークルーザーで優雅に花火鑑賞 食事は和洋食バイキング・フリードリンク	8月22日(土)・23日(日) 4,500円 毎年恒例・暑いけど、今年もやります。 横田基地日米友好祭 (食事なし)
9月12日(土)・13日(日) 9,800円 毎年恒例・今年もおいしくなあれ♪ ぶどうの王様・巨峰狩り (食事付)	9月20日(日) 5,800円 カルチャーツアーの第2弾 緑切寺・満徳寺と足利学校 (食事付)

♪もっと気軽にバス旅行を♪
◎貸切バス、親睦旅行、子ども会のご旅行等、各種ご用命承ります。ご連絡下さい。

七五三 おめでどろ 実施中

新社屋オープン特別記念セール
■キャンペーン期間 8月1日～12月20日

●時間/午前10時～午後7時まで
●会場/川口市神社正門前

オリジナル6大プレゼント

- ①写真・お守り・おまもり
- ②おまもり
- ③おまもり
- ④おまもり
- ⑤おまもり
- ⑥おまもり

お持ち込み衣裳でも承ります

●衣裳5,500円～(2度ご使用可)
●写真7,500円～(1ボース台紙1枚付)

楽しい特典がいっぱい。
■1ボース(台紙付)
■2ボース 7,500円より

川口市神社 PHOTO&RENTALBOUTIQUE
☎0120-64-2250
〒332-0014 川口市金山町10-3(神社正門前)
http://www.syashinnohasegawa.com

分

場所：メディアアセブン・プレゼンテーションスタジオ
内容：どこでも誰でもできる野菜づくり
定員：30人
申し込み：7月6日(月)から電話受付(先着順)
参加費：200円
問い合わせ：農務課

川口市民大学

歴史・文学・芸術コース
「江戸時代の人間模様〜江戸中期から幕末にかけて〜」

実施日	内容・講師
第1回 8月6日(木)	時代劇の楽しみ方〜時代劇のウソ?ホント?〜 脚本家・放送作家 蔵元 三四郎氏
第2回 8月20日(木)	江戸後期の女たち〜生き生きとたくましく〜 作家 山名 美和子氏
第3回 8月27日(木)	幕臣たちの明治維新 東京理科大学生涯学習センター講師 安藤 優一郎氏
第4回 9月3日(木)	幕末政治の焦点〜島津久光を中心に〜 維新史研究者 町田 明広氏

場所：西公民館
時間：19時〜20時30分
受講料：無料
対象：18歳以上の市内在住・在勤・在学のかた
定員：100人(応募者多数の場合は抽選)

申し込み：往復はがきの往信欄に〒、住所、氏名(ふりがな)、電話番号、返信欄の表に〒、住所、氏名を記入の上、〒332-8601青木2ノ1ノ1教育委員会社会教育課「川口市民大学歴史・文学・芸術コース」申込係まで郵送(1人1通で申し込み)締め切り：7月17日(金)必着
通知：返信はがきで通知
問い合わせ：社会教育課 ☎(259)7655

産科病棟高校生

パパ・ママ体験学習
期間：①コース 8月5日(水)〜7日(金) ②コース 8月12日(水)〜14日(金)
時間：9時〜14時
場所：医療センター3階3B病棟(産科病棟)
内容：新生児の沐浴、授乳の手伝い、おむつ交換、新生児室の環境整備、妊婦体験、医師による講座など
対象：市内在住・在学の高校生
定員：各コース3〜4人(先着順)
参加費：無料
その他：交通費、昼食は自己負担、服装は清潔で活動しやすいもの(ジャージ・Tシャツなど)、うわばき持参、髪の毛は束ねること、つめは短く切ること、マニキュア・ピアス禁止、ボランティア保険に加入のこと。

申し込み：往復はがきに左記の事項を記入の上、郵送。
氏名(ふりがな)、年齢、〒、住所、自

宅電話番号、学校名、参加希望コース日
締め切り：7月20日(祝)必着
送付先：〒333-0833 西新井宿180 医療センター3B病棟 高校生産科病棟体験学習係
問い合わせ：3B病棟体験学習担当 ☎(287)2525(9時〜17時)

看護専門学校公開講座

対象：高校生以上で看護に関心のあるかた
内容：看護学校の授業に参加し、希望者は学校見学もできます。
時間：13時10分から1時間程度
●第1回
開催日：7月23日(木)
テーマ：清潔援助(体験方式)
講師：看護学校専任教員
定員：10人
●第2回
開催日：7月31日(金)
テーマ：看取りの看護
講師：看護学校副校長
定員：50人
●第3回
開催日：8月4日(火)
テーマ：育む小さないのち
講師：医療センター副院長
定員：50人
申し込み・問い合わせ：看護専門学校 ☎(287)2511

少年少女消防体験教室

日時：7月28日(火)8時30分〜16時30分
場所：消防本部
対象：市内在住の小学5・6年生
募集人数：50人
費用：無料
内容：はしご車、起震車乗車体験、応急手当、救助、消火訓練ほか
申し込み：7月9日(木)10時〜10時30分(受付)
10時30分〜11時説明会
消防本部で所定の申込書に必ず保護者(家族)のかたが申し込み※1人で複数の申し込みはできません。
※応募者多数の場合は抽選
問い合わせ：消防本部予防課 ☎(261)8371(平日8時30分〜17時15分)

「川口若者ゆめワーク」就職支援セミナー

期日	時間	テーマ	定員
7月22日(水)	10:00〜12:00	自己分析 〈自己分析の3つの視点〉	24人
	14:00〜16:00	応募書類作成 〈就活に必要な3つの書類〉	24人
7月23日(木)	10:00〜12:00	面接トレーニング 〈面接で見られる3つのこと〉	10人
	10:00〜12:00	ビジネスコミュニケーション① 〈コミュニケーションとは?〉	15人
8月7日(金)	14:00〜16:00	ビジネスコミュニケーション② 〈自分のスタイルを知ろう!〉	15人

対象：求職者(学生生徒可)
場所：「川口若者ゆめワーク」セミ

広告

50歳以上限定!富士通のパソコン教室
パソコン入門/デジカメ活用 体験会

★まったくはじめての方 / 初心者の方⇒ ①②③
★デジカメの写真をスライドショーにして「観る・作る」まで⇒④⑤⑥
◆①〜⑥はかのご予約が必要です◆体験会後、新規クラス購読定有◆1回/時間4,200円⇒2,000円

① 7/23(木)13:00〜15:00 ② 7/24(金)10:00〜12:00
③ 7/25(土)16:00〜18:00 ④ 7/27(月)10:00〜12:00
⑤ 7/28(火)18:00〜20:00 ⑥ 7/29(水)10:00〜12:00

★川口市本町4-13-3 ティオプラザ川口老番館203
★川口駅より本町大通り4分 スーパー西友前

富士通オープンカレッジ
川口駅前校
048-225-5816

遺言作成 分割協議 相続登記
任意後見 相続何でも相談
多重債務(サラ金等) 悪徳商法(ヤミ金)

一人で抱え込まず、まずは法律相談! 裁判処理等の代理

TEL 048-255-7237
西頭(ニシトウ) 司法書士事務所
川口市幸町二丁目17番30-202号(川口銀座通り)

ナールーム
受講料：無料
申し込み：労政課(先着順)
☎(258)79211
※市ホームページからも受け付けます。

第1回・防火管理再講習

講習日：8月21日(金)
申請期間：7月21日(火)～29日(水)
案内書・申請書の配置：消防本部予防課、南北消防署、各分署に配置
(川口駅前行政センター、西川口駅連絡室、蔵前芝連絡室にも置いてあります)
問い合わせ：消防本部予防課
☎(261)8371

普通救命講習会(3時間)

日時：①7月15日(水)9時～12時
②7月30日(木)9時～12時
場所：消防本部4階(屋内訓練室)芝下2ノ1ノ1
対象：市内在住・在勤・在学のかた(中学生以上)
定員：各日とも30人(先着順)
受講料：無料(使用テキストは事前に用意してください。)
当日販売ありⅡ1部200円
※テキスト販売Ⅱ川口市防火安全協会(消防本部予防課内)
申し込み：①7月8日(水)から電話受付
②7月23日(木)から電話受付
問い合わせ：消防本部救急課

☎(261)8974 平日9時～16時
夏休み子どもボランティア
さろん
長い夏休み、ボランティアを体験してみませんか?
対象：市内在住の小学生(No.2のみ)4～6年生)

No.	日時	内容	場所	定員	受入団体
1	7月22日(水) 10:00～12:00	おりづるを折って 平和を考えよう	かわぐち市民パートナー ステーション	30人	エコピースくらぶ
2	7月23日(木) 10:00～12:00	絵手紙を作っ てみよう	かわぐち市民パートナ ーステーション	30人	絵手紙ボランティア ふじの会
3	7月24日(金) 13:30～15:30	ユニバーサルデザ インを体験してみよう	かわぐち市民パートナ ーステーション	12人	ユニバーサルデザ インステップ川口支部
4	7月25日(土) 10:00～12:00	ユニセフ募金活動に 協力しよう	国際文化交流フェスティ バル(リアパーク内)	20人	日本ユニセフ協会 埼玉県支部
5	7月26日(日) 10:00～12:00	ユニセフ募金活動に 協力しよう	国際文化交流フェスティ バル(リアパーク内)	20人	日本ユニセフ協会 埼玉県支部

申込方法：7月3日(金)10時から
電話受付(先着順)
お願い：ボランティア活動保険(260円)に加入ください。
申し込み・問い合わせ：かわぐち市民パートナーステーション
☎(227)7633

マンション相談会

かわぐちボランティアセンター駅前分室 ☎(227)7640
日時：7月16日(木)18時～19時(予約制1回の相談は60分)
場所：かわぐち市民パートナーステーション
費用：無料
内容：マンションの管理やコミュニケーションづくりほか
申し込み・問い合わせ：かわぐち市民パートナーステーション
☎(227)7633

かわぐちボランティアセンター「福祉教育推進員ボランティア養成講座」

日時：第1回 8月6日(木)10時～16時
第2回 8月7日(金)10時～16時
場所：青木会館3階大会議室
対象：福祉教育・ボランティア活動に熱意と理解のあるかたで、講座修了後、市内小中学校で、福祉教育推進員として平日活動できるかた
定員：30人
申し込み：7月1日(水)から電話受付(先着順)
問い合わせ：かわぐちボランティアセンター駅前分室
☎(227)7640

簿記検定講座

簿記検定講座
申し込み・問い合わせ：かわぐち市民パートナーステーション
☎(227)7633



イベント

市役所ロビー 『ミニギャラリー』の展示

7月16日(木)～30日(木)
油絵・水彩画展(金田圭/山本一枝)
8月3日(月)～14日(金)
油絵展(朝日公民館油絵クラブ)

※観覧時間：開庁日の8時30分～17時15分
問い合わせ：文化推進室
☎(258)1116

第59回社会を明るくする運動

「犯罪・非行の防止と更生の援助のため、地域住民の理解と参加を求める」を重点目標に、社会を明るくする運動として中央大会を開催します。
日時：7月7日(火)13時開場
13時30分開演
場所：リリア音楽ホール
内容：第1部Ⅱ式典 第2部Ⅱ合

広告

ヘルパー2級・1級養成講座、基礎研修課程 生徒募集!(西川口校)
埼玉県指定養成スクール(北足総2050・2051号/平成21年12月25日)

ヘルパー2級 79,000円			介護職員基礎研修課程(1級・2級修了者向)		
講座名	コース名	スクーリング	講座	コース名	スクーリング
完全通学制	7月短期	7/15(水)～	1級修了者向60時間57,600円	7月土曜	7/4(土)～
	8月短期	8/4(火)～		2級修了者向150時間124,800円	7月全曜
	9月土曜	9/5(土)～	※1級修了者は150時間コースの1回目から4回目のスクーリングを60時間コースとして正式に受講できます。		

※上記の他、週1回コースあり
ヘルパー1級 170,000円
講座名 コース名 スクーリング
完全通学制 8月準水曜 8/1(土)～
10月日曜 10/4(日)～
詳しくは説明会又はHPで!

アイ・ヘルパーズスクール 運営:㈱アイ・ヘルパー・ジャパン ☎048-241-5515
www.i-helperschool.com
西川口校)川口市並木3-14-21-201

**有料老人ホーム ロイヤル川口
併設：ロイヤルデイサービスセンター**

見学会・1日体験実施中
(川口市役所すぐそば) 川口市青木2-5-24
お問い合わせは **048-240-2151**

唱／八幡木中学校・青木グリーン
ハーモニイ合奏／南中学校

※手話通訳付き
問い合わせ：福祉課社会係

☎(259) 7647

親子で学ぼう環境の旅

日時：8月6日(木)9時～17時
対象：市内在住の小学生とその保
護者(保護者1人同伴)
定員：43人(応募者多数の場合は抽
選)

行程：リリア【集合・出発】→イオン
レイクタウン(エコ)→エコ探検ツ
アー参加→越谷市リサイクルプラ
ザ見学→リリア【到着・解散】
※移動は大型バスを利用

参加費：無料(昼食は各自)

申し込み：世帯単位の申し込みと
し、往復はがきに、保護者・子の氏
名、ふりがな、〒、住所、年齢、学年、
電話番号を記入し、返信欄に応募者
のあて先を記入の上、7月16日(木)
必着で左記あて郵送。

〒332-0001 朝日4ノ21ノ33

廃棄物対策課「環境の旅」係
問い合わせ：廃棄物対策課

☎(228) 5370

水の学習会

「水道水ができるまで」をたどる

日時：7月27日(月)10時～12時・28
日(火)8時～17時

※宿泊はありません。

内容：1日目上青木浄水場の見

学、水道水ができるまでの学習
2日目大久保浄水場、下久保ダム
の見学

対象：2日間参加が可能なかたで、
市内在住の小学生と保護者
定員：40人程度

※保護者1人につき児童3人まで、
児童のみでの参加はできません。

参加費：無料(昼食、飲み物などを
各自持参)

申し込み：はがきに参加者名、学校
名、〒、住所、電話番号を記入の上、
7月13日(月)必着で左記あて郵送。

(応募者多数の場合は抽選)
問い合わせ：水道局水道総務課

青木5ノ13ノ1
☎(258) 4132

親子ふれあい体験保育

日時：7月9日(木)・8月20日(木)

9時30分～11時
持ち物：うわはき

対象：市内在住のおおむね1歳か
ら3歳のお子さんと保護者

申し込み・問い合わせ：各保育所
(園)【実施日の1週間前まで】

受付時間：10時～15時

夏休み親子下水道教室

日時：7月22日(水)・23日(木)10時
～15時30分

場所：荒川水循環センター(戸田市
笹目5ノ37ノ14)

対象：小学生と保護者

定員：各日とも20組40人(先着順)

内容：下水道のしくみ(処理場見
学)、水質試験(顕微鏡による微生物
観察など) 参加費：無料(昼食、飲
み物などを各自持参)

受付期間：7月1日(水)～10日
(金)9時～16時

申し込み・問い合わせ：埼玉県下水
道公社荒川左岸南部支社

☎(048) 5861

医療センター セタコンサート

願いを込めた短冊を笹に飾り、職
員とボランティアによるコンサー
トを開催します。

お気軽にご参加ください。

日時：7月7日(火)17時～17時45分
場所：医療センター1階ロビー

第26回川口市 生活フェスティバル

毎日の生活に役立つ情報がいつ
ばいあるよ!

楽しんで暑さを吹き飛ばそう!

テーマ：消費者が主役(我がまち川
口の食文化再発見)

日時：8月1日(土)・2日(日)
10時～16時

場所：オートレース場たたら祭り
会場内

問い合わせ：商工課

ぽかぽか展

期日：7月22日(水)～27日(月)

時間：11時～18時30分

場所：樹モール燦ギャラリー(栄町)

公民館隣)

内容：利用者の創作作品、絵画や写
真の展示、製品の販売

問い合わせ：わかゆり学園
☎(284) 3450

埼玉高速鉄道線

しらこぼと水上公園往復割引きつ
ぶ

期間：7月18日(土)～8月31日
(月)

内容：浦和美園駅～水上公園の
シャトルバス運行に合わせ、鉄道
バス、水上公園入園券をセットにし
た割引セット乗車券を発売。

問い合わせ：埼玉高速鉄道(株)
☎(048) 6855

TAX 税

今月の納期

今月は固定資産税第1期、国民健
康保険税第1期の納期です。

納期限は7月31日(金)です。納期
内に納めましょう。

市税の納付は口座振替が便利で
す。ぜひご利用ください。

なお、コンビニでも納められます。
※平成21年度に限り、固定資産税の
納期を変更しています。

第1期 5月～7月
第2期 7月～9月

問い合わせ：収納促進課、固定資産
税課、国民健康保険課

広告

そうらの碑 http://souun.jp

永代供養型合祀墓

お墓の新しいかたちの始まりです。

- お墓の継承者がいない方。宗派は問いません。
- すでに、ご遺骨をお持ちで埋葬先をお探しの方。
- お墓を建てても後々まで、守ってくれるか不安な方。
- 一人身のためお墓が購入できないという方。
- お墓のことで子供達を束縛したくないという方。

散骨型永代使用/一室180,000円 納骨型永代使用/一室280,000円

NPO法人 好緑の郷 詳しいお問い合わせ、お申し込みは下記まで

永井寺(えいせいじ) ☎0280-22-3233 〒360-0038 茨城県古河市西町9-33

桐たんす 削り直し 再生

どのこ仕上げ ¥35,000 各種家具修理
時代(焼き)仕上げ ¥60,000

☆ケヤキ、杉 単筒 漆仕上げ☆

形、寸法により価格が異なりますのでお問い合わせ下さい。

山崎工芸 川口店 ☎0120-937-914
川口店 川口市芝7-8-5

川口店 産業道路 川口駅前 至川口



寄附

くらしの情報がよりよくなりました

(順不同・敬称略)

平成21年5月1日～5月31日

川口市へ寄附

川口市環境みどり基金へ寄附……

協同組合川口園芸販売

川口市社会福祉協議会へ寄附

一般寄附金…上青木西北町会ボラ

ンティアグループ、三河屋酒店黒野

川口長野県人会、東川口駅たこ焼き

英ちゃん、川口市立西中学校書道部

春季展、(有)剣寿司剣翠事業部、東

京新聞川口北部専売所、川口第4国

民学校初等科昭和19年卒業同窓会

三位電気株、匿名2件

指定寄附金…菅原健吾、前4TY、

川口信用金庫、大久保芳秋門人会

物品寄附…田中弘一(株)セイビ、

武南資源リサイクル協同組合、山田

文男

パブリックコメント

川口市バリアフリー基本構想(案)についての意見募集結果

「川口市バリアフリー基本構想」を策定するにあたり、市民のみならずから意見を募集し、寄せられた意見を参考にして構想を策定しました。

その結果を次のとおり公表してまいりますので、お知らせします。

公表の内容…①市民のみなさんから寄せられた意見の概要②その意見に対する実施機関の考え方③川口市バリアフリー基本構想

公表の方法…①市ホームページへの掲載②都市計画課および市政情報コーナーでの閲覧

問い合わせ…都市計画課



不用品登録

家庭内にある不用品を電話で市へ登録し、それを希望者に紹介します。登録期間は約3カ月です。掲載品はゆずるかたが持ちます。

ハイ&ローチェア、ベビーカー

(A型)、ベビーカー

ス、ベビースケール

ル、三輪車、ひな人形、組立て式ベッド、セミダブルベッド、折りたたみ式ベッド、介護用紙おむつ、介護用風呂いす、介護用トイレ、介護用尿とりパッド、介護用ポータブルトイレ、浴槽用手すり、食器棚、電話台

ピアノ、電子ピアノ、スタッドレスタイヤ(16インチ)、エアロバイク、百科事典、全自動洗濯機、ハンドク

リナー、テレビ、電気ポット、ディ

リウオーターサーバー

ベビーカー(B型)

A B型、ベビーカー

ス、すべり台、メ

リー&ジム、ベ

ビーサークル、ハローキティミシ

ン、介護用ベッド、キャスター付き

茶だんす、座卓、ござ、電子ピアノ、

ゆずります(有料)

リウオーターサーバー

ベビーカー(B型)

A B型、ベビーカー

ス、すべり台、メ

リー&ジム、ベ

ビーサークル、ハローキティミシ

ン、介護用ベッド、キャスター付き

茶だんす、座卓、ござ、電子ピアノ、

スタッドレスタイヤ(14インチ)、水槽一式、ひな人形、芝刈機、一輪車、百科事典、全自動洗濯機、子機付電話機、家具調こたつ、照明、フットマッサージャー

ゆずってください

ベビーカー(B型)、歩行器、ベビージム、プ

ロック、二段ベッド、座いす、御影石、電子ピアノ(ヤマハ)、エレク

トーン、自転車、後ろ子ども乗せい

す、健康ぶら下がり機、工業高校機

械科教科書、掃除機、乾燥機、テレ

ビ、扇風機、オープントースター

(6月15日時点での登録状況です)

問い合わせ…商工課消費生活係

(258) 1110 内線2434

図書館

◆前川・新郷・横曽根・戸塚図書館・芝園分室
休館日：6日(月)、13日(月)、21日(火)、
27日(月)、31日(金)

◆中央図書館
館内整理日：17日(第3金曜日)

前川 ☎268-1616
新郷 ☎283-1265
横曽根 ☎256-1005

戸塚 ☎297-3098
芝園分室 ☎269-2241
中央 ☎227-7611

夏休みおはなし会

※事前の申し込みは必要ありません。

◆中央図書館

期日…7月29日(水)～31日(金)
幼児の部(4歳～) 14:00～14:30
小学生の部 15:00～15:40
※30日(木)は「ちよつとこわいおはなし」をします。

場所…おはなしの部屋
問い合わせ…中央図書館
☎227-7611

◆前川図書館

期日…7月22日(水)～24日(金)
幼児の部(4歳～) 10:30～10:50
小学生の部 11:00～11:45
場所…おはなしの部屋
問い合わせ…前川図書館
☎268-1616

◆新郷図書館

期日…7月23日(木)
小学生対象 14:30～15:00
場所…1階日本間
問い合わせ…新郷図書館
☎283-1265

◆戸塚図書館

期日…7月23日(木)・24日(金)
幼児の部(4歳～) 14:30～14:50
小学生の部 15:00～15:30
※両日とも「ちよつとこわいおはなし」をします。

場所…おはなしの部屋
問い合わせ…戸塚図書館
☎297-3098
※横曽根図書館、芝北文庫の「夏休みおはなし会」は、8月に行います。

7月移動図書館あおぞら号 巡回のお知らせ

※雨天の日は中止になります。

期日	10:00～11:00	13:40～14:30	15:10～16:00
1・15日(水)	領家公民館	東内野団地	江川運動広場
期日	10:00～11:00	14:00～16:00	
2・16日(木)	道合神戸住宅	根岸小学校	
3・17日(金)	芝西公民館	武道センター	
8・22日(水)	芝公民館駐車場	芝樋ノ爪小学校	
9・23日(木)	朝日東公民館	元郷分館	
10・24日(金)	サンテピア	安行原グリーントウン	

お知らせ…8月の移動図書館はお休みします。

川口緑化センター(樹里安)

道の駅「川口・あんぎょう」 ☎296-4021 臨時休所日：7月6日(月)

アサガオ・ほおずき市

日時…7月11日(土)・12日(日)9:00～17:00
内容…産地直送のアサガオ・ほおずきの販売

フレッシュ野菜販売

日時…7月11日(土)・12日(日)9:00～17:00
内容…地元新郷産の野菜販売

夏の観葉植物の寄せ植え展示販売

日時…7月11日(土)・12日(日)9:00～17:00
内容…観葉植物の展示販売、観葉植物を使った寄せ植えの実演

植物と骨董市

日時…7月17日(金)～20日(祝)9:00～17:00
内容…植物に関係する骨董品の展示販売

水辺の植物の寄せ植え講習会

日時…7月25日(土) 14:00～
内容…水辺の植物を利用した寄せ植え講習会
会費…3,000円 定員…30人
申し込み…はがきに干、住所、氏名、電話番号、講習会名を記入し、〒334-0058 安行領家844-2 川口緑化センター内 川口園芸商協同組合まで
申し込み締め切り…7月22日(水)
※はがきを受け付けた時点で申し込みとなりますので、当日そのままお越しください。

花と緑の写真展

日時…7月25日(土)～8月2日(日)9:00～17:00
内容…花と緑をテーマにした写真の展示



科学館 (サイエンスワールド)

ホームページアドレス <http://www.kawaguchi.science.museum>

7月のイベント

☎262-8431

7月22日(水)今年最大の天文現象「皆既日食(川口では部分日食)」があります。事前講座や特別観測会など開催!

特別観測会「部分日食」	事前講座 ミニレクチャー「日食観測の歴史と観測方法」	直前講座「部分日食の観測方法」
日時…22日(水)9:30~12:30(晴天時) 場所…プロムナード(SKIPシティ内) 対象…一般 内容…小型望遠鏡での投影法による観測、遮光板での肉眼観測、人工木漏れ日(ピンホール)による観測	日時…4日(土)、5日(日)、11日(土)、12日(日)の16:00~17:00 場所…サイエンスルーム(晴天時は屋外実習も) 対象…一般(大人向け) 定員…40人 内容…皆既日食について/日本の日食観測の歴史/部分日食の観測方法と実習	日時…18日(土)、19日(日)、20日(祝)の16:00~17:00 場所…サイエンスステージ(晴天時は屋外実習も) 対象…一般 定員…40人 内容…実習を中心とした日食の話も。遮光板、木漏れ日、望遠鏡投影法による観測方法について

休館日

6日 月
7日 火
8日 水
21日 火
27日 月

科学展示施設入場料

大人/200円
小中学生/100円

年間入場券
大人/800円
小中学生/400円

プラネタリウム観覧料

大人/400円
小中学生 } 200円
未就学児 }

年間観覧券
大人/1,600円
小中学生 } 800円
未就学児 }

未就学児で座席を使用しない場合は無料

科学展示室 開館時間…9:30~17:00(入館は16:30まで)

サイエンスショー

日曜・祝日…13:15、15:00 所要時間…約30分
参加費…無料

テーマ 5日(日)「からだのひみつ」
12日(日)「落ちる」
19日(日)「-196℃の世界」
20日(祝)「ふしぎドライアイス」
26日(日)「電気をつくる」

わくわくワーク

土曜日(7/11まで)…13:00、15:00
夏休み(7/18~8/30)の火・木・土曜日…11:00、13:00、15:00
所要時間…約30分 定員…各回50人 参加費…無料

作るもの 4日(土)「アルソミトラ」
11日(土)「ブーメン」
18日(土)、23日(木)、25日(土)、「のぼり人形」
28日(火)、30日(木)「ピコピコカプセル」
※小学2年生以下は保護者同伴で参加ください。

どきどきサイエンス

日曜・祝日(7/12まで)…11:45、14:00
夏休み(7/18~8/30)の日曜日…11:45、14:00、15:45
夏休み(7/18~8/30)の水・金曜日…11:00、14:00、15:45
所要時間…約35分 定員…各回30人

テーマ「貝がらのひみつ いろいろ」 参加費…200円
5日(日)、12日(日)、19日(日)、20日(祝)、22日(水)、24日(金)、26日(日)
「偏光板でステンドグラス」 参加費…350円
29日(水)、31日(金)
対象…小・中学生向き
※小学2年生以下は保護者同伴で参加ください。
参加方法…当日9:30から科学館展示室入口で先着順に参加受け付け。

プラネタリウム 場所…3階プラネタリウム
定員…160人 所要時間…約50分
※途中入退場はできません。
※プラネタリウム観覧券の販売は、投影開始時刻の5分前に終了します。

投影スケジュール	開始時刻			
	10:30	12:00	13:30	15:00
7/16まで	日曜・祝日 キッズアワー	「星空の教室」	「星空の教室」	「太陽コロナ」
	土曜日	「星空の教室」	「星空の教室」	「太陽コロナ」
	木曜日	「星空の教室」	「星空の教室」	「太陽コロナ」
7/18~8/30	日曜・祝日 キッズアワー	「星空の教室」	「星空の教室」	「太陽コロナ」
	土曜日	「星空の教室」	「星空の教室」	「太陽コロナ」
	火~金	「キッズアワー」	「星空の教室」	「星空の教室」

一般投影「星空の教室 ~南天で見る夢~」
○星空解説&トビックスの紹介25分と番組25分の投影です。
番組内容…イルカとあそべる南太平洋の小さな島「ジープ島」で南天の星空を見る。

一般投影「太陽コロナ~加熱の源を求めて~」
○星空解説&トビックスの紹介25分と番組25分の投影です。
番組内容…皆既日食で見られるコロナをテーマに身近な太陽の謎に迫ります。

キッズアワー
○季節の星や毎月のテーマにそって解説する子ども(小学校低学年)向けの投影です。
おはなしのテーマ…5日「七夕」 12日から「皆既日食」
※5日(日)は聴覚障害のかたも楽しめる字幕付き投影です。

天文台

場所…総合棟屋上天文台
副天文台での太陽観測を中心に、3つの天文台をご案内します。
開催日時…土曜日(4日、11日、18日、25日)の10:45~11:15
定員…先着12人 受付場所…科学展示室入口
参加方法…当日科学展示室に入場したかたで、希望者を先着順に受け付け。
※10:45にくも・雨・強風の時は中止になります。

開催日(土曜日)	主な観測対象	受付時間	公開時間	定員
4日	月・土星	19:00~19:30	19:30~20:30	各日50人
11日・18日・25日	土星			

夜間観測会
参加費…無料
参加方法…上記受付時間に1階科学館入口前で先着順に受け付け。
※中学生以下は保護者同伴で参加ください。
※17:15に開催決定を行い、くも・雨・強風の時は中止になります。

実験で楽しく学ぶ科学教室「夏休みサイエンスセミナー」
7月11日(土)9:00受付開始!(科学館で先着順に受け付け)

※1回の受け付けで1人1講座のみ申し込み。 ※各講座の対象学年未満のかたは受講できません。
※親子参加の講座は1組3人まで受講できます。 ※受講者以外のかたの見学はできません。
※申し込み後のキャンセル、払い戻しはできません。

① 昆虫採集&標本作り ※3日間で1講座です。	7月23日(金)・31日(金)・8月13日(木)の各日10:00~16:00 対象・定員…小学4年生以上・10人(3日間とも参加できるかた) 費用…1人5,000円 内容…専用の道具で採集法や標本作りを体験しながら昆虫の体学ぶ3日間の教室。	② おもりのひみつをさぐる	8月11日(火)13:30~15:30 対象・定員…小学1年生から小学3年生の親子・14組 費用…親子1組600円(親子3人は900円) 内容…おもりを使った工作でおもりのヒミツにせまる。
② 天文教室① 星座早見	7月24日(金)9:30~11:00 対象・定員…小学3年生以上・60人 費用…プラネタリウム観覧料として、大人400円/小人200円 内容…星を観測するときに便利な「星座早見」をつくり、使い方をプラネタリウムで実習。	③ 天気予報に挑戦!	8月12日(水)13:30~15:30 対象・定員…中学生以上・28人 費用…1人100円 内容…気象予報士が使う「予想天気図」の読み方をマスターし、明日の天気予報に挑戦!
③ 天体望遠鏡づくり	7月25日(土)13:30~15:30 対象・定員…小学3年生以上の親子・14組 費用…親子1組1,500円 ※三脚を使いますので、できるだけ持参ください。 内容…望遠鏡のしくみを確かめながら天体望遠鏡を組み立て、上手に見る練習をする。	④ DNAを取り出そう	8月14日(金)13:30~15:30 対象・定員…中学生以上・28人 費用…1人500円 内容…地球上に生きているさまざまな生物。生物をつくる情報はどこにあるのかを実験から考える。
④ かんたん顕微鏡で調べる、生物と細胞のひみつ	7月28日(土)13:30~16:00 対象・定員…中学生・28人 費用…1人200円 内容…顕微鏡でいろいろな細胞を観察し、生物と細胞の秘密にせまる。	⑤ 葉脈標本を作ろう	8月15日(土)13:30~15:30 対象・定員…小学3年生以上・28人 費用…1人200円 内容…葉脈を取り出して観察する。きれいな標本でしおりづくりにチャレンジ!
⑤ 風向・風速計づくり	7月29日(水)10:00~12:00 対象・定員…小学5年生以上・16人 費用…1人1,300円 内容…風向・風速計をつくって、風を観測する。	⑥ 光と虫がねの世界 ~作って写そう!牛乳パックカメラ~	8月20日(木)13:30~16:30 対象・定員…小学2年生以上の親子・14組 費用…親子1組2,000円(親子3人は3,000円) ※牛乳パックを人数分、ご用意ください。 内容…虫がねをつかった楽しい実験と、単純でも写真のとれる牛乳パックカメラをつくる。
⑥ 水の表面	7月30日(木)13:30~16:00 対象・定員…小学2年生以上の親子・14組 費用…親子1組200円(親子3人は300円) 内容…水の表面のふしぎな性質を実験や遊びから楽しく探る。水に浮かぶアメンボづくりも。	⑦ ホントに聞こえる!? 鉱石ラジオをつくらう	8月21日(金)13:30~16:00 対象・定員…小学4年生以上・25人 費用…1人800円 内容…「これで聞こえるの?」とだれもが驚く鉱石ラジオをつくり、電波の不思議を味わう。
⑦ ギルの世界をのぞいてみよう ~スライム・シャボン玉作りから吸水性のヒマまで~	8月1日(土)13:30~15:30 対象・定員…中学生・25人 費用…1人300円 内容…洗濯のり(PVA)のスライムつくりなどからギルの性質や特徴を理解する。	⑧ 化石の観察	8月22日(土)13:30~15:30 対象・定員…小学4年生以上・28人 費用…1人100円 内容…大むかしの動植物が現代にのみかえる!? コツコツ作って発掘しよう!
⑧ 火おこしの科学 ~火おこし名人になろう~	8月4日(火)13:30~16:00 対象・定員…小学3年生以上の親子・14組 費用…親子1組800円(親子3人は1,600円) 内容…火おこしに挑戦しながら、発火具に込められた人間の知恵と工夫を探る。	⑨ 星砂	8月25日(火)10:00~12:00 対象・定員…小学3年生以上・28人 費用…1人200円 内容…H II領域の放射場がある種子島で採れた星砂を使い星座絵をつくる。
⑨ ドライアイスであそぼう	8月5日(水)13:30~16:00 対象・定員…小学2年生以上の親子・14組 費用…親子1組500円(親子3人は700円) 内容…実験でドライアイスの基本的な性質を学び、ドライアイス銃砲やシャーベットづくりを体験。	⑩ 地震の科学	8月26日(水)13:30~15:30 対象・定員…小学3年生以上・28人 費用…1人400円 ※500mlと2000mlのペットボトルをご用意ください。 内容…地震はどうして起こるのか?見て、つくって、地震を感じよう!
⑩ たのしい光の実験で見る美しい世界	8月6日(木)13:30~16:30 対象・定員…小学3年生以上・28人 費用…1人700円 内容…光のふしぎな性質の実験と、光の性質を利用した工作。	⑪ 風とゴムで動くおもちゃ作り	8月27日(木)13:30~15:30 対象・定員…小学1年生、小学2年生・28人 費用…1人200円 内容…身近な材料で風やゴムで動くおもちゃをつくる。みんなもつくって遊んで大発見!
⑪ 楽しいキャンドル・サイエンス	8月8日(土)13:30~15:30 対象・定員…小学3年生以上・28人 費用…1人500円 内容…ほのおの正体を探ってみよう。簡単で楽しくできるおもちゃづくりも。	⑫ 天文教室② 分光器	8月28日(金)10:00~12:00 対象・定員…小学3年生以上・28人 費用…1人200円 内容…CDを使った分光器をつくり、いろいろな光の違いを観察する。
		⑬ 音がなるひみつ	8月29日(土)13:30~15:30 対象・定員…小学1年生以上・28人 費用…1人300円 内容…音の鳴るひみつを考えながら、ストロー・葉っぱなど身近なもので音の出るものをつくる。

グリーンセンター

■休園日：7・8月…火曜日

☎281-2319

ホタル観賞の集い

日時…7月25日(土)・26日(日)
17:00~21:00(入園は20:30まで)
内容…ホタル観賞コーナー、滝大噴水の
ライトアップ、サマーナイトガーデンステ
ージ、各種模擬店コーナーなど楽しい催
し物があります。
入園料…無料

園芸教室(季節の植物のコンテナ1)

日時…7月3日(金) 13:30~15:30
場所…研修所2階
内容…夏の植物のコンテナガーデン

定員…30人 受講料…2,500円
申し込み…6月24日(水)から電話受付
(先着順)

子どもネイチャー教室

あそび工房
日時…7月12日(日) 13:00~15:00
内容…しゃぼん玉遊び
場所…林間教室
定員…20人
費用…200円(保険代含む)
申し込み…7月10日(金)まで電話受付

流水プール場オープン!!

期間…7月18日(土)~8月31日(月)
期間中無休9:00~17:00(入場受付
は16:00まで)
料金…一般520円、高校生(学生証提示)
310円、子ども(4歳~中学生)100円
幼児(未就学児)の入場は幼児1人につ
き1人以上の保護者(18歳以上)が必
要です。
問い合わせ…グリーンセンター流水プ
ール場 ☎281-2524

ミニ鉄道毎日運行中

運行時間…10:00~16:00
乗車料金…1回210円
※乗車回数券

3枚綴り500円(当日限り有効)

緑の相談所(園芸相談)

相談日は1日(水)、4日(土)、8日(水)、
11日(土)、15日(水)、18日(土)、20
日(祝)、22日(水)、25日(土)、29日(水)
時間…10:00~12:00 13:00~
15:00

園内開花案内

園内…アペリア、バラ、サルズベリ、ハン
ゲンショウ
温室…ブーゲンビリア、ネッタイスイレン、
ハイビスカス

児童センター

■休所日：火曜日・20日(祝) ■車での来所はご遠慮ください

芝：☎268-4308 FAX 268-4309

戸塚：☎294-7550 南平：☎223-7441

芝児童センター

芝児童センター夏まつり 「ようこそ!子ども屋台村へ」

日時…7月12日(日) 10:00~ 模擬
店は13:00まで。その後はゲーム大会。
内容…子ども実行委員会がお店を開き、
みなさんをお待ちしています。全員参加
のゲーム大会もあります。

はぐはぐランド・とことこランド

日時…7月15日(水)はぐはぐ…10:00
~10:50 とことこ…11:00~11:50
内容…お魚に変身してごっこあそびを楽
しみましょう。対象…はぐはぐ=0歳乳
児と保護者 とことこ=1~3歳のお誕
生日までの乳幼児と保護者 定員…各
30組(先着順) 申し込み…7月8日(水)
9:30から(電話可)

ひろばのちよっとティータイム

日時…7月17日(金) 10:30~11:30
内容…おいしいお茶を飲みながら、おし
ゃべりましょう 対象…3歳未満の親
子 定員…20組(先着順) 費用…
100円 申し込み…7月3日(金)9:30
から(電話可)

ツボミスクール ~成長期の 女の子のための下着の選び方~

日時…7月23日(木)小学生コース=
10:00~11:00 保護者コース=
11:20~12:20
内容…成長におけるからだの変化と正
しい下着の選び方について、ゲームを交
えて楽しく学びます。
対象…小学生コース=小学4~6年生
の女子 保護者コース=小学生の保護
者 定員…各15人
申し込み…7月15日(水)締め切り(電
話可) ※各々のコースのみの受講も
受け付けます。申し込みが5人以下の場
合は中止。

ボランティアクラブ会員 募集のお知らせ

自分も楽しみながら、子どもたちに折

り紙を教えたり、絵本や紙芝居の読み聞
かせをします。楽しい活動ですので、み
なさん仲間に入りませんか。
「おりがみちゅーりっぷ」…定例会第2水
曜日午後
「おはなしモモ」…定例会第1金曜日午
前 詳細は、芝児童センターに問い合わ
せください。

戸塚児童センター あすばる

パネルシアター (ブラックパネルシアター)

日時…7月3日(金) 11:15~11:45
対象…乳幼児と保護者
※人数によっては入場を制限する場
合があります。

けん玉の日

日時…7月3日(金)・17日(金) 16:00
~17:00 対象…小学生以上
※けん玉の持ち方から技までを名人が
教えてくれます。

親子でクッキング(チヂミ)

日時…7月11日(土) 10:00~12:00
対象…3歳~就学前の幼児と親
定員…15組 費用…100円
申し込み…電話可

クッキング(チヂミ)

日時…7月12日(日) 10:00~12:00
対象…小学生以上 定員…20人
費用…100円
申し込み…電話可

リズム遊びの日

日時…7月15日(水) 10:00~10:45
対象…3歳~就学前の幼児と親
申し込み…電話可(前日まで)

のびのびアートの日

日時…7月16日(木) 10:00~10:45
対象…2歳~就学前の幼児と親
申し込み…電話可(前日まで)

おもちゃの病院 (壊れたおもちゃの修理)

日時…7月16日(木) 10:00~11:30(1
人2点まで)
費用…部品代がかかる場合があります。

おしゃべりカフェ

日時…7月18日(土)
対象…小学生高学年、中学生、高校生
※おぼけやしき企画をします。

育児のあれこれ おしゃべりほっとタイム~子育て講座~

日時…7月24日(金) 10:30~11:30
内容…子育てアドバイザーとおしゃべり
しませんか? 対象…乳児と親

お話し会

日時…7月24日(金)
0~2歳児と親=15:00~15:30
3歳以上と親=15:30~16:00
小学生=16:00~16:30

リサイクル工作会

日時…7月25日(土)~31日(金)
対象…幼児、小学生以上
持ち物…ペットボトル、牛乳パック
申し込み…電話可(前日まで)
※詳細は、問い合わせください。所内に
見本を掲示しています。

南平児童センター

南平児童センター夏まつり

日時…7月12日(日) 10:00~14:00
内容…模擬店、工作、ゲームなど。みな
さんで楽しめます。

なかよしキッズ

日時…7月15日(水) 10:00~11:00
内容…バックン! おさかなつりをしよう
対象…満2~4歳の幼児と保護者
定員…40組(先着順)
持ち物…うわばき(親子とも)、タオル、

飲み物、クレヨン
申し込み…7月8日(水) 10:00から(電
話可)

おはなし会

日時…7月18日(土) 15:00~15:30
内容…『とむとむ』によるおはなし、パネ
ルシアター、おりがみ工作を行います。
対象…幼児以上(幼児は保護者同伴)

虹のこびんを作ろう

日時…7月25日(土) 14:00~15:30
内容…色のついた塩を入れて、虹色のこ
びんを作ります。
対象…小学生 定員…25人(先着順)
費用…1本50円(1人2本まで可)
申し込み…7月13日(月) 10:00から(電
話可)

にこにこ赤ちゃん広場

日時…7月27日(月) 10:00~11:30
内容…お友だちをつくりたいという親子
が集まり、情報交換をして交流を図ります。
保健師がいますので、赤ちゃんの相談、
計測もできます。
ワンポイント講座…「夏の健康管理!水
分補給・あせも対策」
対象…2歳未満の乳幼児と保護者

子ども陶芸教室(3回シリーズ)

日時…7月22日(水)・8月19日(水)・
26日(水)各回とも10:00~12:00
内容…本格的な陶芸で、自分だけのオリ
ジナル作品をつくろう。対象…小学生
定員…20人(先着順)
費用…300円(初回に持参)
持ち物…うわばき、タオル、飲み物
申し込み…7月6日(月) 10:00から(電
話可) ※全回参加できるかたに限りです。

母子福祉センター

☎223-7655

絵手紙教室

日時…7月5日(日) 13:30~15:30
対象…母子家庭のお子さんと保護者
定員…15人

文化財センター

☎222-1061

歴史と文化を楽しむ体験教室

勾玉づくりや縄文人の衣服づくりなど、貴重な体験が楽しめます。

タイトル	日時	内容	対象	定員	参加費	申込方法・締め切り
子ども体験教室 「勾玉をつくろう!」	7月26日(日) 午前の部 9:30~11:30 午後の部 13:30~15:30	勾玉について学んだ後、滑石を使って勾玉づくりに挑戦します。	小学3年生以上の児童・生徒とその保護者 (※必ず保護者のかたの同伴をお願いします。)	各部 20人	1人400円	7月1日(水)から電話または窓口で受付(先着順)
	8月2日(日) 午前の部 9:30~11:30 午後の部 13:30~15:30					
子ども体験教室 「縄文人になってみよう!」	8月1日(土) 午前の部 10:00~11:30 午後の部 13:30~15:00	縄文人はどんな服を着ていたのかな? 土器や土偶のもようを学んだ後、縄文人の衣服づくりに挑戦します。	小学3年生以上の児童・生徒とその保護者 (※必ず保護者のかたの同伴をお願いします。)	各部 20人	1人500円	7月1日(水)から電話または窓口で受付(先着順)
夏休み子ども調査隊 ~自由研究サポート相談~	7月28日(火)~8月23日(日) 10:00~15:00 ※月曜日を除く	夏休みの自由研究などの相談や、アドバイスをします。	小・中学生 (※親子同伴可)	なし	無料	7月24日(金)~8月22日(土)までに電話または窓口で受付
文化財センター 探検ツアー	8月18日(火)~23日(日) 10:00~11:30	日ごろ見ることのできない収蔵庫や整理室の見学や、縄文土器の拓本とりなどの体験学習を行います。	小・中学生とその保護者 (※必ず保護者のかたの同伴をお願いします。)	なし	無料	当日、文化財センターに10:00集合

メディアセブン

■休館日：17日(第3金曜日)

☎227-7622

7月の
映画会(無料)

場所…メディアセブン・プレゼンテーションスタジオ 定員…80人 開場…各日上映時間の30分前
※入場無料。申し込み不要。上映当日に会場までお越しください。

本の上の映画館 特集『スクリーンの科学者たち』

タイトル	概要
4日土 15:00~ エクスカリバー	トーマス・マロリーの『アーサー王の死』を原作に、英国統一を目指した円卓の騎士と、不思議な力を持つ名剣エクスカリバーをめぐる物語を、見事なスペクタクルで再現した良作。 監督:ジョン・ブアマン/出演:ナイジェル・テリー ほか/1981年/アメリカ/141分/VHS
7日火 19:00~ 少年と犬	西暦2024年、第4次世界大戦の核攻撃で荒廃した世界を舞台にした、近未来SFアクションの原点ともいえる作品。若者ヴィクトとテレビシー犬との壮絶な友情を描く大人向けのカルト映画。 監督:L・Q・ジョーンズ/出演:ドン・ジョンソン ほか/1975年/アメリカ/90分/DVD
19日日 15:00~ 惑星ソラリス	SF小説『ソラリスの陽のもとに』を監督タルコフスキーが映画化。従来のSF映画をはるかに超越した感動的な幻想を帯びた作品。不可思議な惑星で極限状態に置かれた人間の姿を描く。 監督:アンドレイ・タルコフスキー/出演:ナタリア・ボンダルチュク ほか/1972年/ロシア/160分/DVD ※途中休憩あり
28日火 19:00~ アラジンと魔法のランプ	豪華なセットと色とりどりの衣裳で表現するロシアらしいSFXが存分に味わえる作品。若者アラジンと半透明の魔人が活躍するアドベンチャーは、子どもだけでなく大人も楽しめる。 監督:ボリス・ルイツァレフ/出演:ボリス・フィストロフ ほか/1966年/ロシア/79分/DVD

7月の
ワークショップ

申し込み…①来館 ②Eメール event@mediaseven.jp 参加希望ワークショップ名、日時、〒、住所、参加者氏名(ふりがな)、年齢、電話番号を記入し送信。③往復はがき 〒332-0015 川口1-1-1 キュボ・ラ7階 メディアセブンまで 往信欄に参加希望ワークショップ名、日時、〒、住所、参加者氏名(ふりがな)、年齢、電話番号を記入、返信欄の表に申込者の〒、住所、氏名を記入の上、締切日必着で郵送。
※応募者多数の場合は抽選。抽選結果は、当落にかかわらずEメールまたははがきで連絡します。

タイトル	概要
23日木24日金 両日とも 13:00~14:30~ 16:00~17:30~ (各回1時間) 携帯待ち受けアニメ に挑戦しよう	普段何気なく使っている携帯電話にオリジナルの待ち受け動画をつくってみませんか? 初めてでも簡単に自分だけのフラッシュアニメができるので、そのまま携帯電話に入れて持ち帰り、家族や友だちに自慢しましょう。 共催：早稲田大学川口芸術学校 対象…中学1年生~大人 定員…各回10人 参加費…無料 申し込み締切…7月13日(月)
26日日 10:00~16:00 なりきりえまき	アニメのルーツといわれる絵巻物。右から左へ巻き取ると、時間や場面が移り変わります。みんなでそのルールを知り、物語をつくりましょう。登場人物に変装・撮影したら、横長の背景と組み合わせてオリジナル絵巻を完成させます。難しそうな絵巻の世界がぐんと身近になるかもしれません。 対象…小学3年生~中学3年生 定員…24人 参加費…500円 申し込み締切…7月16日(木) ※途中45分の休憩を挟みます。昼食は各自用意ください。※完成した作品は後日メディアセブンで展示されます。 ※作品のデータはCDRでお持ち帰りいただけます。

7月の
イベント

「あがた森魚・きゅぼらばあぶるへいずin川口」

ミュージシャンであり、映画監督でもあるあがた森魚さんがメディアセブンに登場します。あがたさんが日々撮影・製作している「日記映画」の上映、トークショーやライブを行います。
日時…7月18日(土) 15:00~17:30(開場14:30) 場所…メディアセブン・プレゼンテーションスタジオ
参加費…800円 ※申し込み不要。上映当日に会場までお越しください。



アートギャラリー・アトリア

開館時間：10:00～18:00(入館は17:30まで)
休館日：月曜日(祝日の場合はその翌日)

☎253-0222

企画展のご案内

平成21年度川口市小・中・高校
硬筆展覧会
7月11日(土)・12日(日) 観覧無料

夏休みのアトリア「まひるの夢」 7月17日(金)～8月23日(日) 観覧無料

夏休みの期間アトリアでは、『夢』のような不思議な世界をつくりだします。山の中に迷いこんだり、不思議な生きものと出会ったり…、子どもから大人まで気軽にアートが参加体験できる展覧会を開催します。また、いつ来ても楽しめる無料のワークショップ・コーナーも用意しています。

参加作家：荒木 珠奈氏(美術家)
木村 幸恵氏(美術家)

夏休み 自由創作週間ワークショップのご案内

日 時	タイトル・内容	講師	対象・定員・参加費
あ 8月26日(水) 10:00～16:00	「 図画と版画 」 絵の描き方や版画の作り方を学びながら作品をつくります。	アトリアスタッフ	小学生～中学生 各30人 各500円
い 8月27日(木) 10:00～16:00			
う 8月28日(金) 10:00～16:00	「 いろいろ工作 」 ダンボールや木の実や枝や板などを自由に使っているような工作に挑戦します。	西川 昭三氏 (ナチュラルクラフトインストラクター) 上原 光子氏(造形作家) 川崎 研氏(木工職人) 沖原 謙一郎氏(木工職人)	小学校低学年向け 各25人 各500円
え 8月29日(土) 10:00～16:00			
お 8月30日(日) 10:00～16:00			小学高学年～中学生向け 25人 500円

申込方法…往復はがきに、①希望コースのかたの文字(あ～お)②参加者氏名③〒・住所④電話番号⑤学年(年齢)を記入の上、アトリアまで郵送。当選は発送をもってかえさせていただきます。※複数コースの応募は不可。申し込みは、1人1枚に限ります。(※兄弟姉妹に限り、併記可) 締め切り…8月7日(金)※必着
送付先…〒332-0033 並木元町1-76 アートギャラリー・アトリア「夏休み自由創作週間」ワークショップ係

展示室(A・B)利用の申し込み

対象期間…平成22年1月13日(水)～17日(日)の5日間・平成22年1月19日(火)～24日(日)の6日間
申込期間…7月1日(水)～31日(金)※応募者多数の場合は公開抽選(8月2日)で決定。詳細はアトリアまで。

婦人会館

☎253-1444

■休館日：月曜日・祝日

教室名	日時・場所	対象・募集人数・参加費・申し込み
ゆかた着付け教室 夏だ!祭りだ! 浴衣を着て出かけましょう	7月16日(木)・23日(木) 13:30～15:30 婦人会館2階日本間1号	子どもから大人(20人) 500円(保険代) 持ち物…浴衣、帯(半幅)、着付けベルト、タオル2枚、 ひも2本(お持ちでないかたには貸し出します) 7月7日(火)9:00から電話または窓口(先着順)
赤ちゃんサロン	8月7日(金)・21日(金) 13:30～15:30 青少年会館1階 クラブ2号室	1歳未満児と母親20組(40人) ベビーマッサージ・健康相談など 500円(オイル代) 7月9日(木)9:00から電話受付(先着順) 応募者多数のため初めてのかたを優先とし、その他のかたは2回までとします。 持ち物=母子健康手帳、バスタオル、オムツ
パン作り教室	8月22日(土)・29日(土) 9:00～13:00 婦人会館2階料理室	一般男女(16人) 3,000円(材料費など)費用は事前にお支払いいただきます。 チョコレートアーモンド・スイートポテトリーフ 持ち物…エプロン、三角巾、フキン2枚、お持ち帰り用の袋 7月16日(木)9:00から電話または窓口(先着順)

スポーツ情報

8月分トレーニングルーム利用者講習会

対象…15歳以上のかた(中学生は除く)
申し込み…7月15日(水)9:00から電話受付(先着順)。当日は、費用500円、写真2枚(3.5×2.5cm)、室内用運動靴、運動着、タオルを持参ください。(子ども同伴はご遠慮ください)

施設名・定員	開催日・時間
東スポーツセンター ☎222-4990 (各10人)	8/1(土)・8/4(火)・8/15(土)・8/18(火) 10:00～(1回目)・19:00～(2回目)
西スポーツセンター ☎251-6377 (各15人)	8/10(月)・8/14(金) 10:00～(1回のみ) 8/24(月)・8/28(金) 19:00～(1回のみ)
安行スポーツセンター ☎296-1200 ☎296-3000 (各15人)	8/8(土) 10:00～(1回目)・19:00～(2回目) 8/9(日) 10:00～(1回目)・14:00～(2回目)
体育武道センター ☎251-9227 (各10人)	8/2(日)・8/9(日)・8/16(日)・8/23(日)・8/30(日) 10:00～(1回目)・14:00～(2回目) 8/12(水)・8/26(水) 10:00～(1回のみ)
戸塚スポーツセンター ☎298-9993	(月～土曜日)9:30～20:30、(日曜・祝日)9:30～19:30 上記時間内で00分、30分に開催していますので、ご来場の際、受付で申し込みください。

※講習会受講後は、どの施設でも利用できます。利用の際は、講習会修了証を持参ください。

市民選手権水泳競技大会(ジュニア・一般の部)

期日…9月21日(祝)
場所…東スポーツセンター(室内プール25メートル)
競技方法…年齢別・男女別・種目別タイムレース
参加費…1種目600円・リレー1,200円
申し込み…8月18日(火)～21日(金) 13:00～20:00
詳細…埼玉県水泳連盟ジュニア委員会(マスターズ関係)のホームページをご覧ください。
問い合わせ…市民選手権水泳競技大会事務局(今野) ☎224-8511

スポーツ教室

施設名	西スポーツセンター ☎251-6377
教室名	初心者ピラティス教室(定員20人)
日 時	7/24～9/25 毎週金曜日 全10回 19:00～20:45
対 象 申し込み・参加費	市内在住・在勤の18歳以上のかた 7/10(金) 9:00から電話受付(先着順) 5,000円

※申し込みの際は、電話番号をご確認の上、くれぐれも間違いのないようお願いいたします。

第13回シルバーオープンコンペ参加者募集

期日…9月4日(金)・18日(金) 場所…浮間ゴルフ場さざんかコース
募集人数…各日120人 参加費…5,000円(税込み)[70歳以上のかた4,700円]
18ホールプレー代、昼食代および賞品代を含みます。参加賞として全員に花鉢プレゼント、空クジなしの「お楽しみ抽選会」も行います。参加資格…65歳以上のかた ※2日間の内1日のみ申し込み可 競技方法…新ベリア方式
申し込み…7月15日(水)8:30から電話受付(先着順、1人から2組(8人)まで受付可)
問い合わせ…浮間ゴルフ場 ☎253-1883

夏休み小・中学生初めてのゴルフ教室参加者募集

日時…8月25日(火)～27日(木)の全3日間 12:30～16:00
場所…浮間ゴルフ場ゆりコース 対象…市内在住の小学4年生から中学1年生
までのゴルフを始めたい、または体験してみたいかた
講師…日本プロゴルフ協会公認プロ2人 募集人数…20人 参加費…1,000円
申し込み…7月13日(月) 10:00から電話受付(先着順)
問い合わせ…浮間ゴルフ場 ☎253-1883

キッズサッカー連盟クラブ員募集

年齢…3～6歳 練習日…火、水、土曜日 時間…15:00～17:00
場所…芝第2グラウンド(芝支所脇) 参加費…月1,000円
問い合わせ…体育課・川口市キッズサッカー連盟(手塚) ☎090-2734-8097

募集

平成21年川口市職員採用試験

試験日…9月20日(日)

募集案内・申込書…7月1日(水)から市役所2階職員課、川口駅前行政センター、各支所、各図書館、西川口駅連絡室、蕨駅前芝連絡室で配布。

申し込み…「川口市職員採用試験申込書」に必要事項を記入の上、8月3日(月)～5日(水)10:00～16:00の間に、職員会館3階体育室に申込者本人が持参または特定記録、簡易書留で7月31日(金)消印有効)まで郵送。

問い合わせ…職員課 ☎258-4804(直通)

※消防職のみ消防本部消防総務課

☎261-8105(直通)

募集職種	採用予定数	学歴	対象年齢
事務	30人程度	大学卒	昭和58年4月2日以降生まれ
		短大卒	昭和60年4月2日以降生まれ
消防	25人程度	高校卒	昭和62年4月2日以降生まれ
技術(土木)	若干名	大学卒	昭和56年4月2日以降生まれ
		短大卒	昭和58年4月2日以降生まれ
技術(建築)	若干名	高校卒	昭和60年4月2日以降生まれ
技術(電気)	若干名	大学卒	昭和58年4月2日以降生まれ
福祉	若干名	短大卒	昭和60年4月2日以降生まれ
		大学卒	昭和58年4月2日以降生まれ
保健師	若干名		昭和49年4月2日以降生まれ
保育士	15人程度		昭和60年4月2日以降生まれ
現業(給食調理員)	若干名		昭和49年4月2日以降生まれ
事務(身体障害者対象)	若干名	大学卒	昭和56年4月2日以降生まれ
		短大卒	
		高校卒	

※詳細は市ホームページまたは募集案内で確認してください。

夏期清掃アルバイト

作業内容…家庭ごみ収集

募集人数…若干名

期間…8月3日(月)～9月30日(水)

勤務日…毎週月～金曜日(祝日を除く)

時給…1,220円

応募資格…18～30歳まで(高校生は除く)

応募方法…履歴書に所定事項を記入の上、写真を貼付し収集業務課に本人が持参

受付期間…7月15日(水)・16日(木)(9:00～11:30・13:00～16:00)

問い合わせ…収集業務課 ☎251-1174

夏期学生アルバイト

内容…児童手当事務の補助

募集人数…1人

期間…7月下旬～8月下旬の平日

勤務時間…9:00～17:00

時給…830円

応募方法…履歴書に写真を貼り、7月10日(金)までに子育て支援課へ本人が持参

選考方法…履歴書持参時に随時面接。結果は電話で後日連絡

問い合わせ…子育て支援課

川口市同和对策審議会委員

名称…川口市同和对策審議会

趣旨…市の同和对策の適正な運営に広く市民のみなさんの意見を反映させるため、委員の公募を行うもの。

職務…年2回程度の平日昼間に開催する会議で、同和問題に関する事項を審議する。

募集人数…1人

委員の任期…8月25日～平成24年8月24日(3年間)

報酬…条例に基づき支給 ※交通費は支給しません。

応募資格…市内在住・在勤の、応募日現在満20歳以上のかた

応募方法…応募申込書と小論文テーマ「同和問題解決に向けて」について任意の書式に600字～800字以内を作成し、郵送・Eメール・持参のいずれかにより応募。応募申込書は総務課、市政情報コーナーにあります。また、市ホームページからもダウンロードできます。なお、提出いただいた応募申込書と小論文は返却しません。

応募期間…7月1日(水)～17日(金)締切日必着

選考方法…応募申込書および小論文をもとに書類選考で決定します。

提出・問い合わせ…〒332-8601 青木2-1-1

総務課同和对策係 ☎258-1110 ㉺257-1110

Eメール 050.01010@city.kawaguchi.lg.jp

留守家庭児童保育室(学童保育室)パート指導員

勤務場所…市内小学校内(神根・前川・芝南・前川東)

募集人数…各校1人

期間…7月18日(土)～8月31日(月)※左記日程のほか、長期で勤務できるかたも随時募集中です。

勤務時間…8:30～18:30の間で1日5時間(週5日)

応募資格…19～60歳くらいまでの健康なかた(学生可)

時給…890円(保育士などの資格がある場合910円)

交通費…市の基準により支給

応募方法…履歴書に写真を貼付し、市役所分庁舎3階学務課へ本人が持参

問い合わせ…学務課

本町診療所看護師(パートタイマー)

募集人数…1人

応募資格…看護師免許取得者

応募方法…市販の履歴書に免許証の写しを貼付し持参、または本町診療所事務室まで郵送。

受付期限…随時

選考方法…個人面接

時給…1,500円 交通費15,000円/月程度(交通手段により異なります)

勤務時間…月～土曜日のうち勤務可能な日数(応相談)8:30～15:30(応相談)(休憩1時間含む、実働6時間)

問い合わせ…〒332-0012 本町3-6-30

本町診療所事務室 ☎222-3100

医療センター職員

採用予定日…①平成22年4月1日(木)

②平成21年10月1日(木)

受付締切…①郵送の場合/8月1日(土)消印有効

持参の場合/7月27日(月)～8月1日(土)9:00～17:00

②郵送の場合/8月15日(土)消印有効 持参の場合/8月10日(月)～15日(土)9:00～17:00

受付方法…郵送または持参

送付先…〒333-0833 西新井宿180番地

医療センター庶務課庶務係

募集職種	募集人数	募集要件	試験日	申込方法
助産師 看護師	① 約50人	昭和39年4月2日以降に生まれたかたで、助産師・看護師免許取得のかたまたは助産師・看護師免許取得の見込みのかた	1次試験 8月7日(金) 2次試験 (1次試験合格者対象) 8月29日(土)	「川口市職員採用試験申込書」に記入の上、免許の写しなど必要書類を添付して上記送付先まで郵送または持参。
		昭和39年10月2日以降に生まれたかたで、助産師・看護師免許取得のかた	8月29日(土)	

募集要項配布・問い合わせ…医療センター庶務課

☎287-2525

川口市はたちの集い(成人式)実行委員

内容…平成22年1月に開催する「川口市はたちの集い」(成人式)の企画、運営などの実施(9月から平成22年3月までに平均月2回会議を開催)会議は、日曜日の午前中か平日夜間を予定。

応募資格…おおむね19歳から25歳までの市内在住のかた

応募方法…往復はがきに〒、住所、氏名、生年月日、性別、電話番号、応募理由を記入の上、郵送。〈送付先〉〒332-8601 青木2-1-1 川口市教育委員会社会教育課内「川口市はたちの集い」実行委員会事務局

任期…9月～平成22年3月

募集人数…3人

締め切り…8月7日(金)必着

問い合わせ…社会教育課社会教育係

☎259-7655

学校給食調理員(パートタイマー)

内容…学校給食の調理・配食・食器洗浄など

雇用期間…9月から(6カ月/最長3月中旬まで更新・給食実施日および前2日後1日)

勤務時間…①8:30～14:00(実働5時間)

②12:30～15:30(実働3時間)のいずれか

勤務場所…市内内校調理小学校

時給…890～910円

交通費…市の基準により支給

募集人数…5時間勤務・3時間勤務とも若干名

応募資格…市内在住で横曽根、安行、前川、差間地区に通動できるかた

応募方法…7月14日(火)までに学校保健課へ電話連絡後、7月下旬に面接。面接時に、写真を貼付した履歴書を持参。

問い合わせ…学校保健課 ☎259-7665

夏休み学生アルバイト(子どもと遊ぶ仕事です)

勤務場所…前川第6公園(前川2-13)、南平児童交通公園(弥平2-3)のどちらかの公園。それぞれの公園にプレリイダーハウスがあります。

期間…7月16日(木)～9月2日(水)の火・水・木・土曜日10:00～17:00(8月11日(火)～15日(土)を除く)

募集人数…大学生(短大、専門学校含む)4人

内容…公園にきた子どもたちと遊ぶこと、遊び道具の整理や工作の準備など

時給…830円(交通費別途支給)

応募方法…履歴書に写真を貼り、本人が子育て支援課へ持参、簡単な面接・書類審査により後日決定。(履歴書を持参される前に電話で連絡ください。)

その他…都合により出勤できない日がある場合なども相談に応じます。

問い合わせ…子育て支援課

日本語スピーチコンテスト実行委員

平成22年1月にリリアで開催される、外国人による日本語スピーチコンテストの外国人と日本人のボランティア実行委員を募集します。

日時…7/29.8/26.9/30.10/28.11/25.1/13 全て水曜日、18:30～20:30

場所…かわぐち市民パートナーズステーション会議室1

募集人数…上記の会議に全て参加できる外国人・日本人 各10人(先着順)

申込方法…所定の申し込み用紙を国際化担当まで持参かFAXで申し込み。

問い合わせ…かわぐち市民パートナーズステーション国際化担当 ☎227-7633・㉺226-7718

広報かわぐち掲載広告

広報かわぐち11月号から平成22年4月号までに掲載する広告を広報かわぐち8月号で募集します。

詳細は広報かわぐち8月号をご覧ください。

リリアインフォメーション



リリアチケットセンター (リリア1階)
☎254-9900 (10:00~19:00)
※入場料金は税込です。

※各公演とも未就学児童の入場はご遠慮ください。
(一部除く。)
※リリアではインターネット情報サービスを行っています。
<http://www.lilia.or.jp>
(リリアが指定した公演のチケットも購入できます。)

～リリア・プロムナード・コンサート2009～
パイプオルガン無料演奏会
演奏：クシシュブ・ルカス

音楽ホール 7/15 (水) 15:00 19:00
〈プログラム〉メンデルスゾーン:オルガンソナタ第4番
ワイドール:オルガン交響曲第4番より「フィナーレ」ほか
入場無料 (各回先着600人・未就学児童の入場はご遠慮ください。)

シリーズリリア “歌の花束” テーマ「モーツァルト! モーツァルト!」
構成・お話し：國土 潤一 (音楽評論家)

各回19:00 催し広場 全席自由 一般2,000円 学生1,000円 3回連券一般5,000円 学生2,500円

7/17 (金) **第1夜 太田 直樹** (バリトン) ピアノ：坂元 陽子 ソプラノ：里中トコ
モーツァルトの色男と変化～どんな男性がお好き?
〈プログラム〉「もう飛ぶまいぞ、この蝶々」(歌劇「フィガロの結婚」より)「恋人か女房が」(歌劇「魔笛」より)／歌曲「クロエに」ほか

9/18 (金) **第2夜 加納 悦子** (メゾソプラノ) ピアノ：子安 ゆかり
歌曲の森～ドイツ芸術歌曲の出発点

11/20 (金) **第3夜 中川 美和** (ソプラノ) ピアノ：田中 健
美女の博覧会～モーツァルトのオペラには素敵な女性がいっぱい!

音楽ホール 7/17 (金) 19:00
渡辺 克也 オープエ協奏曲の夕べ
〈プログラム〉ヴィヴァルディ:オーボエ協奏曲へ長調 RV.455/テレマン:オーボエ協奏曲/短調 TV51:c1 ほか
全席指定 3,500円

メインホール 8/24 (月) 14:00
東京交響楽団 キッズプログラム ～0歳からのオーケストラ～
ズーラシアンプラス meets 東京交響楽団
〈プログラム〉マウコ:アフリカンシンフォニー/ロシア民謡:一週間の歌 ほか
全席指定 大人3,000円 子ども(中学生まで)1,000円
※0歳児から入場可。2歳児までで保護者膝上の場合は無料。ただし、座席が必要な場合は有料。

音楽ホール 8/26 (水) 15:00 19:00
井上 圭子 世界オルガン夢紀行
～オルガンとともに世界旅行へ～ 第1回【イタリア・スペイン・ポルトガル編】
第1回目は、真夏の日にふさわしく太陽いっぱい国「イタリア・スペイン・ポルトガル」…情熱的なイタリア半島へまいります。カパニレス、ブルナ(17世紀スペイン)、フレスコバルタ(17世紀イタリア)といった古典から、映画音楽「ローナの「ニュー・ソナマバラダイス」(井上圭子編曲)まで、幅広いレパートリーをお楽しみください。
入場無料 各回先着600人
次回予告：平成22年3月3日(水) 15:00/19:00
第2回【ドイツ・デンマーク・オランダ編】

メインホール 8/31 (月) 18:00
松竹大歌舞伎 近松座公演
〈出演者〉坂田 藤十郎、片岡 秀太郎、坂東 彦三郎
中村 翫雀、片岡 愛之助 ほか
御挨拶 坂田藤十郎がお目見得のご挨拶と今回の近松座公演、そして上方歌舞伎にかける思いを申し上げる一幕です。
封印切 実際の公金横領事件を題材にしたこの作品は、上方歌舞伎を代表する作品で近松門左衛門の「真逆の飛脚」をもとに作られています。
連獅子 勇壮な獅子の姿を描いた舞踏の名作をご覧いただけます。
全席指定 S席6,000円 A席5,000円 B席3,000円

メインホール 9/15 (火) 14:00 19:00
ブラスト!
全席指定 S席10,500円 A席8,500円
B席6,500円 C席4,500円
※3歳以下入場不可 チケットは1人1枚必要(膝上不可)

埼玉県歴代芸術院会員油彩画展
～川口で初めて出会う四人の巨匠～

展示ホール 9/16 (水) ～23 (祝)
寺内萬治郎、高田誠、渡邊武夫、そして塗師祥一郎はいずれも日本芸術院会員という栄誉に浴し、名実ともに近代日本の画壇を築き上げてきた洋画家です。本展では、埼玉県立近代美術館のコレクションを中心に4人の大作家約40点を一堂に展示します。芸術の秋、ふるさと埼玉が生んだ画家の名作の数々をリリアでご堪能ください。
時間…10:00～19:00 (最終日は17:00まで)
入場無料 (入場は閉館の30分前まで)

高橋まゆみ 創作人形展 **故郷からのおくりもの**
忘れていた日本の原風景から「おかえり」の懐かしい声が聞こえる。人形たちのあたたかい世界に触れてください。
時間…10:00～18:00 (金・土曜日のみ19:00まで)
前売 一般500円 中学生・高校生400円 小学生200円 (当日は全て100円増し)
※未就学児童は無料

メインホール 10/4 (日) 16:00
ウィーンの森バーデン劇場 歌劇「ドン・ジョヴァンニ」
選り抜きのソリストで挑むモーツァルト不朽の名作「オペラの中のオペラ」。悲劇と喜劇の交錯がここから始まる!
〈演出監督〉ルツチア・メジュヴィツ **〈指揮者〉** クリスティアン・ポオラック
モーツァルト・アレーダ管弦楽団、バーデン劇場合唱団
〈ソリスト〉フェロニカ・クロイス、エズデフアナ・ペルトオモ ほか
※キャストは当日発表となります。※解説書・字幕スプーバー付き/伊語 全2幕
全席指定 S席9,000円 A席7,000円 B席4,000円

メインホール 10/7 (水) 18:30
リリア寄席
人気番組「笑点」でおなじみの三遊亭小遊三と地元川口にゆかりのある三遊亭歌之介がリリア寄席に登場。
全席指定 S席2,800円 A席2,000円 前売7/11(土)～

音楽ホール 10/26 (月) 19:00
ピーター・ウィスペルウェイ チェロ・リサイタル
ピアノ：パオロ・ジャコメッティ
〈プログラム〉サン＝サーンス:白鳥
シューベルト:アルペジオネ・ソナタイ短調D.821ほか
全席指定 5,000円

メインホール 10/30 (金) 19:00 (18:30 プレトーク)
サンクトペテルブルク・アカデミー・バレエ
～くすみ割り人形～ 全2幕
全席指定 S席5,500円 A席4,500円 B席3,500円
学生(高校生以下)上記価格から1,000円引き
※4歳未満の入場はご遠慮ください。

リリア・ワンコイン・コンサート ～普段着で気軽に楽しむ60分～

音楽ホール 11/12 (木) 19:00
ショパン「雨だれ」
イリヤ・オブチニコフ ピアノ・リサイタル
〈プログラム〉ショパン:24の前奏曲・英雄ポロネーズ
全席自由 500円

音楽ホール 11/22 (日) 15:00
ゲルハルト・オピッツ ピアノ・リサイタル
ベートーヴェン4大ソナタを弾く!!
ドイツ正統派の巨匠として、わが国で最も人気を誇るピアニスト。ベートーヴェンとプラムスに關しては世界最高の演奏者の一として高く評価されている。オピッツによる4大ソナタは聞き逃さない一役となることであらう。
〈プログラム〉ベートーヴェンピアノソナタ「悲愴」、「月光」、「テンペスト」、「熱情」
全席指定 5,000円

国際交流 INTERNATIONAL EXCHANGE

外国人雇用相談サービスコーナー

川口公共職業安定所(ハローワーク川口)では、外国人雇用サービスコーナーを設置し、仕事を探している外国人に職業相談を行っています。

- ※初めて来所する場合は、外国人登録証を持参ください。
- ※相談日は月～金曜日です。土・日曜日・祝日はお休みです。

通訳相談日

英 語	月・火曜日	10:00～12:00	問い合わせ 川口公共職業安定所 (ハローワーク川口) ☎251-2901 内線124
スペイン語	月・火・木曜日	13:00～16:00	
中国語	水曜日		
ポルトガル語	月・木曜日		

Employment Service Corner for Foreigners

Kawaguchi Public Employment Security Office (Hello Work Kawaguchi) provides an 'Employment Service Corner for Foreigners.' The Corner provides consultation to foreigners who are looking for employment.

- ※ First time visitors please bring your Alien Registration card with you.
- ※ Counseling service is available from Monday to Friday. Closed on Public Holidays.

Language service

English	Mon./Tues.	Inquiries: Kawaguchi Public Employment Security Office (Hello Work Kawaguchi) TEL 251-2901 Ext. 124
Spanish	Mon./Tues./Thurs.	
Chinese	Weds.	
Portuguese	Mon./Thurs.	

川口オート 7月開催日程

- 2 (木) ▶ 5 (日) 川口自場
- 10 (金) ▶ 13 (日) 川口自場
- 18 (土) ▶ 22 (水) 川口自場 (GI キューボラ杯争奪戦)
- 25 (土) ▶ 27 (日) 伊勢崎場外 ※ナイター発売

戸田競艇 7月開催日程

- 2 (木) ▶ 5 (日) 戸田自場
- 6 (月) ▶ 7 (火) 場外発売
- 10 (金) ▶ 14 (火) 戸田自場
- 17 (金) ▶ 20 (金) 戸田自場
- 23 (木) ▶ 28 (水) 戸田自場
- 23 (木) ▶ 26 (日) 場外発売・前売発売



防犯 ひったくり急増中!!

「自分だけは大丈夫」と思っていませんか?

市内では今年に入り、ひったくり事件が急増しています。1~4月までの発生件数は、昨年の86件より18件多い104件(21%増)に増加しています。昼間は買物途中の高齢者、夜間は仕事帰りの20歳代の女性が狙われています。徒歩や自転車の後方からオートバイなどで近づき、追い越しざまに前カゴや手に持ったバッグをひったくるケースがほとんどです。



〈ひったくり被害の特徴〉

- ・被害者の94%が女性!
- ・自転車の前カゴ、歩行者の車道側のバッグが狙われる!
- ・駅から1km以内で多発!
- ・18時~2時(夕方~深夜)の間に7割以上が発生!

〈ひったくりを防ぐには〉

- ・明るく人通りの多い道を通る。
- ・貴重品は体から離れないよう身につける。
- ・バッグ類は車道の反対側に持つ。
- ・自転車の前カゴに防犯カバーを付ける。

問い合わせ…防犯対策室

リサイクルプラザからのお知らせ

リサイクルプラザに『エコ・ルーム』ができました♪

地球にも家計にも優しいエコライフのヒントをごみまるとクールンが紹介しています。

場所…リサイクルプラザ4階展示ホール



おもちゃの病院(毎月第2日曜日)

日時…7月12日(日) 13:30~16:00(受付終了時間15:30)

費用…無料(ただし、別途部品代などがかかる場合があります)

*おもちゃの診療は1人1点です。

切れ味の悪くなった包丁の再生教室(毎月第2日曜日)

日時…7月12日(日) ①13:30~ ②14:00~ 各回先着6人

家庭にある切れ味の悪くなった包丁を自分で再生する(研ぐ)教室です。あなたの大切な包丁を1本持参してください。

申し込み…前日までに電話またはリサイクルプラザ窓口

リサイクル家具類販売コーナー(競争入札)(毎月第4日曜日)

申し込み受付…7月26日(日) 9:00~10:30 結果発表11:00

*内覧期間…7月19日(日)~25日(土) [20日(祝)を除く]

★リサイクル家具類販売日は、リサイクルショップの無償品引渡を10:30の開始とします。あらかじめご了承ください。

定例朝いち親子フリーマーケット開催!(毎月第4日曜日)

日時…7月26日(日) 9:00~12:00

場所…リサイクルプラザ3階通路

*出店者は16日(木)までに申し込み(10店舗先着順)

*19日(日) 10:00からの抽選・説明会に出席のこと

問い合わせ…リサイクルプラザ 朝日4-21-33 ☎228-5306 電223-6480

ホームページアドレス <http://www.city.kawaguchi.lg.jp/recycleplaza>

相談窓口

市民相談コーナー(市民相談室) ※予約制 ☎258-1110

市民相談(市職員)…開庁日の毎日 8:30~11:30 13:00~16:45(先着順)

法律相談(弁護士)…第1~第4月曜日 9:00~12:00/13:00~16:00

第1~第5水曜日 13:00~16:00

女性法律相談(弁護士)…第1・第3火曜日 13:00~16:00

ファミリー相談(家事問題カウンセラー)…第2・第4火曜日 13:30~16:00

公正証書・遺言相談(公証人)…第1・第3水曜日 13:30~16:00

登記相談(司法書士)…第2・第4水曜日 13:30~16:00

税務相談(税理士)…第1・第3金曜日 13:30~16:00

労務年金相談(社会保険労務士)…第2・第4火曜日 13:30~16:00

ペイオフ制度相談(社会保険労務士)…第2火曜日 13:30~16:00

不動産相談(宅地建物取引主任)…第2・第4水曜日 13:30~16:00

不動産相談(不動産鑑定士)…第3金曜日 9:30~12:00

中高層建築物等相談(弁護士)…第1~第3水曜日 9:00~12:00

交通事故相談(弁護士)

許可申請書等作成相談(行政書士)…第1・第3水曜日 13:30~16:00

外国人市民相談(行政書士)

消費生活相談(消費生活相談員)

開庁日の毎日 9:30~12:00 13:00~16:00

市役所1階消費生活相談コーナー ☎258-1241

相談中は、電話がかかりにくい状態になることをご了承ください。

※各種相談は都合により曜日が変更になる場合があります。

特設相談コーナー(市民相談室) ☎258-1110

人権相談(人権擁護委員)…7/21(火) 10:00~15:00 市民会館地階第1会議室

行政相談(行政相談員)…7/7(火) 13:00~16:00 中央図書館入口手前

法律相談(弁護士)…7/15(水) 9:00~12:00 戸塚支所(予約制)

社会福祉協議会相談コーナー

ボランティアに関する相談…10:00~16:00(祝日を除く)

毎週火~土曜日 かわぐち市民パートナーステーション内

かわぐちボランティアセンター駅前分室 ☎227-7640

毎週月~金曜日(第1・第3水曜日を除く)

青木会館3階 かわぐちボランティアセンター ☎252-3541

7/2(木)・16(木) 芝富士ボランティアルーム ☎265-6419

心配ごと相談(弁護士・民生委員)

7/21(火) 13:00~15:00(当日受付) 青木会館 ☎252-1294

中小企業相談コーナー

中小企業金融相談(中小企業診断士)

毎月第2火曜日 13:30~16:30 市役所1階金融相談コーナー 問い合わせ…商工課

中小企業特許・商標相談(特許情報アドバイザー)(予約制)

奇数月第3水曜日 13:00~17:00 市役所1階金融相談コーナー

偶数月第3金曜日 13:00~17:00 県産業技術総合センター3C会議室(スキップシティ内)

予約・問い合わせ…知的財産総合支援センター埼玉 ☎048-647-4245

子ども家庭・教育相談コーナー

子ども家庭相談

乳幼児の育児相談・子どものしつけなどの家庭での問題

日時…毎週水・木・金・土曜日 9:30~16:30

場所…南平子ども家庭相談室(南平児童センター内) ☎225-6848

芝子子ども家庭相談室(芝児童センター内) ☎268-7675

戸塚子ども家庭相談室(戸塚児童センター内) ☎294-7300

子ども教育相談

学校に登校できないなどの悩みをもつ子どもや保護者を対象とした教育全般の相談

時間…10:00~12:00(祝日・休館日を除く)

場所…戸塚支所会議室(毎週月曜日)・新郷南公民館会議室(毎週火曜日)

芝北公民館会議室(毎週水曜日)・南平公民館練習室3号(毎週木曜日)

担当…教育相談員

問い合わせ…教育研究所芝園分室「教育相談室」 ☎267-8208

いじめ相談テレフォン

いじめで悩んでいる児童・生徒・保護者の相談をお受けします

相談受付…毎週月~金曜日 9:00~17:00(土、日曜・祝日を除く)

☎☎264-1510 担当…指導課

その他の相談コーナー

マンション管理相談

日時…7/24(金) 13:00~16:00 ※1回の相談は50分程度です

場所…市役所第二庁舎2階住宅課

対象…市内マンション管理組合など

内容…マンションの管理などに関する相談 費用…無料(予約制)

予約・問い合わせ…住宅課 ☎259-7946

求職相談(『川口若者ゆめワーク』1階 若者就職支援コーナー)

日時…毎週月~金曜日(祝日、年末年始を除く) 10:00~12:00/13:00~16:00

(電話予約あり。当日受付は先着順)

場所…『川口若者ゆめワーク』1階「ハローワークプラザ川口」内

川口3-2-2 リブレ川口一番街2号棟

問い合わせ…若者就職支援コーナー ☎258-6351 Eメール sht1@sainet.or.jp

無料建築相談

日時…毎月第2・第4木曜日 10:00~12:00

場所…市役所本庁舎1階エレベーター前相談コーナー

予約・問い合わせ…建築審査課 ☎258-1228

司法書士会による夜間無料法律相談

日時…7月15日(水)・8月5日(水) 18:00~20:30

(原則として毎月第1・第3水曜日、相談者1組30分程度、10組まで)

場所…中央図書館入口手前

内容…相続・遺言・貸金返還・損害賠償・多重債務など

予約受付…☎080-6743-0100(埼玉県司法書士会川口支部)

女性のための悩みごと電話相談(女性カウンセラー)

日時…毎月第2・第4水曜日 13:00~15:00

☎0120-532-317(男女共同参画社会担当) ※相談日のみ通話可

すこやか生活習慣

☆あなたは毎年、がん検診を受けていますか？(パート2)

＜川口市・埼玉県・全国平均の、がん検診の受診率比較＞

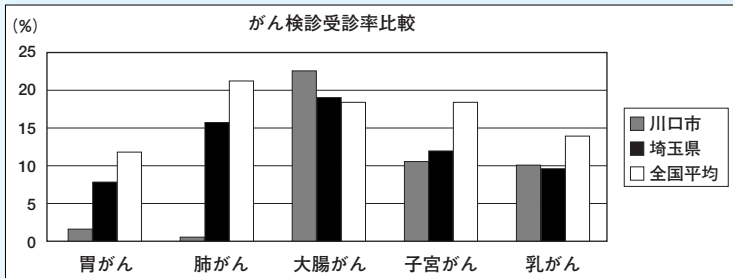

〔平成19年度基本健康診査・がん検診の実施状況：平成19年度地域保健・老人保健事業報告の概況（厚生労働省）「平成20年版川口市の保健福祉」より抜粋〕

上のグラフは、がん検診受診率を川口市・埼玉県・全国平均で比較したものです。埼玉県と川口市は、ともに全国的に見ても、大腸がんを除くがん検診の受診率が全体的に低い状況にあります。また、がん検診後の精密検査でも、受診率は低い状況です。

がんの種類は違っても、「早期に発見して早期に治療すれば治る」ということは共通しています。早期にがんを発見するには、定期的に検診を受けることが何より大切です。がんは、初期のうちはほとんど自覚症状がありません。そのため、検診で偶然に発見されることも多く、ポリープや他の病気が見つかることもあります。

市では、7月から各種がん検診がスタートします。現在、市のがん検診は、スクリーニング検査（がんの可能性を見つけるための検査）であり、がんが疑わしければ精密検査を勧奨しています。精密検査を受けることで、初期の段階のがんであっても発見することができます。

年に1回、定期的に検診を受けること・精密検査が必要な時は放置しないことが大切です。今、健康であると感じているかたこそ、がん検診を受けましょう。

（*がん検診は無症状のうちに検査を行い、がんを早期に発見して治療することを目的としています。何らかの兆候がある場合は、市の検診を待たずに受診をしましょう）

子育て支援

みんなであそぼう

年齢に応じた楽しいあそびを親子で楽しみましょう。子育てに関する親子講習もあります。

対象…おおむね1歳（歩行完了児）～3歳の幼児と保護者

持ち物…上ばき・手ふき・着替え・ビニール袋*飲み物は各自でご用意ください。

*水着（プール用の紙パンツ）をお持ちください。

場所	月	1歳児（15組）	2～3歳児（15組）	時間
南青木保育所	8月	4日（火） 水遊び・プール遊び （水遊びの玩具を作ろう）	5日（水） 水遊び・プール遊び （水遊びの玩具を作ろう）	9:30 11:00
			6日（木） 水遊び・プール遊び （水遊びの玩具を作ろう）	

●参加申し込みは1カ月1回となります。

*申し込み・問い合わせ…子育て支援センター

南青木保育所 ☎251-7249 / 受付時間 月～金曜日13:00～16:00

戸塚西保育所 ☎298-4952 / 受付開始 7月6日（月）から

園庭開放

7月15日（水）・16日（木）です。

申し込みなしの自由参加です。雨天の場合は中止となります。

時間…9:30～11:00（受付は9:30～10:00です）

*8・9月の園庭開放は、お休みします。

育児相談

日時…毎週月～金曜日 13:00～16:00

場所…南青木保育所 ☎251-7261 戸塚西保育所 ☎295-0930

*次の場所でも「子育て親子の交流の場の提供」「子育てに関する相談」「子育て情報の提供」を毎日実施しています。また講座などのイベントもあります。詳細は各保育園に問い合わせください。

●川口駅前保育園地域子育て支援センター（川口1-1-1） ☎222-6011

●川口こども園（安行領根岸1291） ☎286-0069

●キッズプラザアスク東川口保育園（戸塚4-21-1） ☎298-0083

健康ガイド

ワンポイントアドバイス

「低身長」

川口市立医療センター小児科

医師 高澤 啓



当科内分泌外来で最も多い相談が、身長に関するものです。

医学的な低身長症の定義は、同年代の平均身長から標準偏差（SD）を用いて算出した「-2SD以下」とされます。また、現在の身長に加えて成長率（1年間でどれくらい伸びたか）も重要な情報であり、成長の経過は「成長曲線」を用いて評価します。昨今、メディアでも取り上げられ、一般のかたでも比較的容易に手に入るようになってきました。

身長の伸びは遺伝的要素の影響も大きく、低身長の大半は体質性、すなわち本人の個性と言える範囲内ですが、中にはまれに内分泌疾患（特に成長ホルモンや甲状腺ホルモンの異常など）やそのほかの基礎疾患が見つかることがあります。まずは成長曲線を作成し、出生前後からの成長の経過、病気の有無などに加えて、家族の身長や成長の経過などを聞き、必要に応じて検査を行っていきます。

最初に行う検査として、血液検査と尿検査のほかには手の骨のレントゲンを撮ります。血液検査・尿検査によって、身長の伸びを阻害する要因がないかを評価します。また、レントゲンによって「骨年齢」、骨の成熟度が何歳相当かを評価します。初期検査で何らかの異常が疑われる場合、さらに精密検査を行います。

前述したように、多くの低身長は個性の範囲内であることが多いですが、心配な場合には、生まれてからの身長・体重の経過がわかるもの（母子手帳や学校健診の記録など）を持って受診されることをお勧めします。

教室のご案内

費用…無料 場所…保健センター

教室名	日時	内容	講師	対象	申込締切(必着日)
両親教室	8月13日(木) 12:45~16:00	①講義「赤ちゃんの健康と病気について」 ②実習「赤ちゃんの沐浴」など	①医師 ②保健師 など	出産予定月 平成21年11月~平成22年 1月の夫婦 定員 36組	7月22日(水)
母親教室	1日目 8月11日(火) 13:00~16:00	①妊娠中から産褥期の過ごし方 ②妊娠後期の生活について	①医師 ②保健師	出産予定月 平成21年11月~平成22年 1月の妊婦 定員 48人	7月15日(水)
※(3日目の実習のみ参加もできます)	2日目 8月12日(水) 13:00~16:00	①妊産婦の栄養 ②赤ちゃんの育て方	①栄養士 ②保健師	※3日目は体を動かします ので主治医に相談の上 参加ください。	
	3日目※実習 8月21日(金) 13:00~16:00	①お産の経過と妊婦体操 ②赤ちゃんの沐浴	①助産師 ②保健師 など		
マタニティママの歯の健康教室	9月1日(火) 13:00~15:40	①講義「ママと赤ちゃんの歯の健康」、 歯科健診 ②ブラッシング指導	①歯科医師 ②歯科衛生士	出産予定月 平成21年11月~平成22年 3月の妊婦 定員 50人	8月13日(木)
離乳食講習会	8月25日(火) Aコース10:00~11:10 Bコース11:15~12:25 (希望のコースに添えないことがあります。)	離乳食初期の進め方のお話、試食	栄養士	平成21年3月~5月生まれの乳児とその保護者 定員 各コース30組	7月17日(金)
かばさんの歯の教室	7月24日(金) 9:45~12:30	むし歯の話 幼児食とおやつ 生活リズム ブラッシング指導	歯科医師 栄養士 保健師 歯科衛生士	平成21年1月~4月に川口市の1歳6カ月歯科健康診査を受診した幼児とその保護者 定員 15組	7月10日(金)

★申し込み・問い合わせ…保健センター

はがきに「〇月〇〇教室〇コース希望」(母親教室実習のみ参加希望者は「実習のみ参加」と記入の上、参加者の氏名(ふりがな)、生年月日、〒、住所、電話番号、出産予定日または子の生年月日を記入し保健センターへ。申し込み多数の場合は抽選。先着順ではありません。抽選結果は教室開催日1週間前までに通知。託児はありません。1つの教室につき、1枚のはがきで申し込みください。



予防接種

問い合わせ…保健センター

○法律で定められた子どもの予防接種のうち、ポリオは年に3期、公民館などの会場で集団接種を行っています。それ以外(三種混合、二種混合、B CG、麻しん・風しん)は個別で行っています。市が委託している医療機関で予約の上、受けてください。費用は無料、実施期間は通年です。

○接種の際には、母子健康手帳、黒のボールペン、体温計、予診票を持参ください。体温は医療機関または会場で測ります。

○接種を行う前に予診を行いますので、心配なことがある場合は医師に相談してください。また接種前に接種の意思を確認しますので、乳幼児・児童は必ず、中学生以上も原則として保護者同伴でお越しください。

○生ワクチン(ポリオ、麻しん、BCG、風しん、おたふくかぜ、水ぼうそう、麻しん風しん混合)の予防接種をしてから27日間以上、そのほかの予防接種をしてから6日間以上の間隔をあけて、次の予防接種を受けてください。

予防接種の個人通知

子どもの定期予防接種(法律で定められた予防接種)について、新しく対象となるかたには、詳しい案内と接種の際に必要な「予診票」を以下のとおり送付しています。

予防接種	個人通知発送時期
三種混合(DPT)・BCG	生後3カ月を迎える前の月(3・4カ月児健診の通知を同封)
ポリオ	前年10月~本年1月生まれのかた:4月末発送 それ以外のかた:生後3カ月を迎える前の月(三種混合などに同封)
麻しん風しん混合(MR)第1期	満1歳を迎える前の月
麻しん風しん混合(MR)第2期	小学校就学となる年度の前の月
麻しん風しん混合(MR)第3期	中学1年(相当年齢)となる年度の前の月
麻しん風しん混合(MR)第4期	高校3年(相当年齢)となる年度の前の月
二種混合(DT)	満11歳を迎える前の月

※6月から日本脳炎第1期予防接種は新ワクチンによる予防接種が受けられるようになりましたが、引き続き厚生労働省からの勧告により、現在も個人通知は送付していません。

※麻しん風しん混合第3期、第4期は平成20年度から24年度までの実施です。

※転入されたかたの場合、すでに対象年齢を迎えている予防接種の通知はしませんので、委託医療機関にある予診票を使用するか、保健センターにご連絡ください。

保健センター

☎256-2022 FAX 256-2023

〒332-0026 南町1-9-20

■神根保健ステーション ☎297-8300
〒333-0835 道合1421

■芝保健ステーション ☎264-3506
〒333-0865 伊刈20

■新郷保健ステーション ☎280-1725
〒334-0073 赤井1055

■南平保健ステーション ☎225-2724
〒332-0006 末広3-7-21

■戸塚保健ステーション ☎298-0271
〒333-0811 戸塚4552

保健衛生課(市民会館内)

☎258-1110

〒332-8601 青木2-1-1

埼玉県川口保健所

☎262-6111

〒333-0842 前川1-11-1

埼玉こどもを虐待から

守る会の電話相談

☎048-835-2699

月~金曜日(祝日を除く) 10:00~16:00

もしもし健康相談

(乳幼児・妊婦・生活習慣病・その他)

☎251-9222

月~金曜日(祝日を除く) 13:00~16:00

胃がん検診(第2回申し込み)

バリウムを飲みエックス線撮影による集団検診を公民館など(15会場)で実施します。

※検診結果通知は、2カ月ほどかかります。

受付…7月3日(金)~23日(木)

対象…40歳以上で川口市に住居登録があるかた(勤務先などで受診可能なかたは対象外)

費用…500円(検診時支払い)

実施期間…9月下旬~12月

申し込み…保健センター、市民会館1階保健衛生課、各支所、川口駅前行政センター、

西川口駅・蕨駅前芝連絡室、各公民館、中央

ふれあい館、婦人会館、東・西・芝スポーツセンターの窓口で申込用紙に必要事項を記入し、提出してください。

※実施日時、会場については、8月から順次、

検診日順にはがきで通知します。

問い合わせ…保健センター

健康ひろば

子どもの健康診査・相談

個人通知でお知らせします。詳細は通知をご覧ください。届いていない場合は連絡ください。

7月の対象者 (受診票がないと受けられません)

	対象	方法
3・4カ月児	平成21年4月生まれ	委託医療機関
10カ月児	平成20年9月生まれ	集団(相談)
1歳6カ月児	平成20年1月生まれ	委託医療機関
// 歯科	//	委託歯科医療機関
3歳児	平成18年1月生まれ	集団健診

乳幼児の健康診査は母子保健法に基づき実施しています。子どもの発育発達の確認、疾病や異常などの予防や早期発見など、子どもの健康管理に必要な内容です。特に3歳児健康診査は幼児期の総合的な健診として大切な機会です。医師、歯科医師、歯科衛生士、臨床心理士、栄養士、保育士、保健師、看護師など専門スタッフに依頼して実施しています。ぜひ受診しましょう。

幼児相談

日時・場所…7月3日(金)・8月7日(金)
9:00~10:00 保健センター
7月21日(火)9:30~10:30
戸塚スポーツセンター

対象…1~6歳の幼児 **費用**…無料
内容…ことば・発育・発達などの相談。
申し込み…保健センター電話予約

さくらんぼの会(多胎の会)

多胎児をもつ家族や多胎妊娠中のかたの交流の場です。

日時…7月17日(金) 10:00~11:30

場所…保健センター

対象…多胎児とその家族、多胎妊娠中のかたとその家族

定員…先着20組 **費用**…無料

申し込み…保健センター電話予約

※申込期間 7月1日(水)~8日(水)

お父さんと子どもの食育講座

~夏休みに簡単にバランスのとれた

昼ごはんを作って食べましょう!!~

日時	内容	講師
8月7日(金) 9:30~13:30	健康的な生活習慣について ・いつでもどこでも簡単に 「簡単にヘルシーな昼ごはん」 ~調理実習と試食~	保健師 栄養士

持ち物…筆記用具・エプロン・三角巾・ハンドタオル・布巾

※持ち物は参加人数分ご持参ください。

対象…父親と小学生のお子さん **費用**…無料
定員…16組(先着順)※7月1日(水)から受付
場所・申し込み…保健センター

結核・肺がん検診

期日	場所	受付時間
7月3日(金)	戸塚公民館	男性 13:30~14:00
7月9日(木)	上青木公民館	
7月16日(木)	新郷公民館	女性 14:00~14:30
7月24日(金)	保健センター	

※受付時間内に、直接会場にお越しください。

対象…川口市に住居登録がある40歳以上のかた

※勤務先等で受診可能な場合は対象外です。

※受診は年度1回です。症状のあるかたは検

診ではなく、医療機関を受診してください。

内容…胸部エックス線撮影(問診で肺がんハイ

リスク者のみ喀痰検査の対象)

※検診結果通知は、2カ月ほどかかります。

費用…無料(なお、喀痰検査を受けるかたは容

器代300円) **問い合わせ**…保健センター

パワーアップ講座・パワーアップ教室

名称	パワーアップ講座 (1日コース)	パワーアップ教室 (2日間コース)
期日	7月22日(水)	7月23日(木)・24日(金)
内容	腰痛、膝痛、転倒・骨折などを予防するために必要な講義や体操など	パワーアップ講座の内容(講義と筋力アップやストレッチなどの体操)に加えて、体力測定を行う
定員	30人程度	15人程度

対象…医師から運動制限を受けていない市民

のかた **時間**…14:00~16:00

場所・申し込み…保健センターで

電話受付中(先着順)

女性特有のがん検診推進事業

川口市に住居登録がある下記の年齢の女性が、子宮頸がん検診および乳がんセット検診を受診する場合、自己負担金が免除となるクーポン券を郵送します。クーポン券および検診手帳が検診対象者に送付されるのは8月以降になる見込みです。クーポン券などが送付される前に受診される場合は、検診実施機関の窓口へお申し出ください。また、自己負担金を既に支払っているかたは保健センターへご連絡ください。なお、領収書が必要となりますので、紛失しないようご注意ください。また、がん検診受診の際は、本人確認ができる書類を必ずお持ちください。

なお、5月にセット検診を申し込みなかったかたは、視触診のみの検診は受けずに通知をお待ちください。

子宮頸がん検診		乳がん(視触診+マンモグラフィ)セット検診	
年齢	生年月日	年齢	生年月日
20歳	昭和63.4.2~平成元.4.1	40歳	昭和43.4.2~昭和44.4.1
25歳	昭和58.4.2~昭和59.4.1	45歳	昭和38.4.2~昭和39.4.1
30歳	昭和53.4.2~昭和54.4.1	50歳	昭和33.4.2~昭和34.4.1
35歳	昭和48.4.2~昭和49.4.1	55歳	昭和28.4.2~昭和29.4.1
40歳	昭和43.4.2~昭和44.4.1	60歳	昭和23.4.2~昭和24.4.1

成人健康相談

日程	受付時間	場所	追加の相談
毎週月曜日 7月17日(金) 7月24日(金) 8月21日(金)	9:30~11:00 (7月24のみ 13:30~14:30)	保健センター	栄養・歯科 (7月24日) 栄養(8月17日) リハ(8月24日)
7月3日(金)	13:30~14:30	戸塚公民館	
7月9日(木)	13:30~14:30	上青木公民館	栄養
7月16日(木)	13:30~14:30	新郷公民館	栄養・リハ・歯科
7月23日(木)	9:30~10:30	芝富土公民館	栄養・歯科
8月6日(木)	9:30~10:30	領家公民館	
8月20日(木)	9:30~10:30	芝西公民館	栄養
8月27日(木)	9:30~10:30	安行スポーツセンター	栄養

※受付時間内に、直接会場にお越しください。

対象…健康について相談のある市民のかた

内容…血圧測定、検尿、体脂肪(素足で測定)・

腹囲・体重測定、各種健康相談(栄養・栄養士

による相談、歯科・歯科衛生士による相談、リ

ハ:理学療法士によるリハビリ相談を実施)

※禁煙相談も行っています。

持ち物…健康手帳(持っていないかたはその

場で発行します)

問い合わせ…保健センター

※保健センターの成人健康相談は、毎週月曜

日と第3金曜日です。

親子で作ろう~野菜を使ったおいしいおやつ~

日時…8月5日(水) 13:00~15:30

費用…無料 **場所**…保健センター

対象…平成15年4月~平成16年3月生まれ

の子どもとその保護者(定員20組)

内容…親子でおいしいおやつを作って楽しむ

食べよう。

申し込み…はがきに「8月食育教室希望」と

明記の上、保護者の子の氏名(ふりがな)、

〒、住所、電話番号、子の生年月日を記入し

て保健センターへ。7月13日(月)必着。申

し込み多数の場合は抽選。

こころの健康相談

日時…7月14日(火)・21日(火)・28日(火)

午後(予約制)

内容…心の悩みや病気、社会復帰、ひきこもり

などの相談。

担当…精神保健福祉士・保健師 **費用**…無料

場所・申し込み…保健センター

今月の献血

期日	時間	場所
7月7日(火)	10:00~15:30	安行スポーツセンター
7月15日(水)	10:00~12:00	朝日公民館
	13:30~15:30	新郷公民館
7月17日(金)	13:30~15:30	新郷スポーツセンター
	10:00~12:00	北スポーツセンター
7月24日(金)	13:30~15:30	芝公民館
	10:00~12:00	前川南公民館
7月29日(水)	10:00~15:30	青木公民館
7月31日(金)	9:30~12:00	川口市消防本部
8月2日(日)	10:00~15:00	川口オートレース場
8月6日(木)	10:00~16:00	イオンモール川口キャラ

※なお、川口駅献血ルームでは毎日献血を受け付けて

います(10:00~17:30年末年始を除く)。

川口駅献血ルームの問い合わせ☎0120-353-611

市長の ふれあい訪問

●今回の訪問先●

パーカッション奏者

のじり さやか
野尻 小矢佳さん

第23回日本打楽器新人演奏会グランプリをはじめ第1回岩城賞など数々の賞を受賞し、現在、個人リサイタルやパーカッションバンドでのライブなども積極的に行っている野尻小矢佳さんを岡村市長が訪問。打楽器演奏の魅力などをお聞きしました。



市長 みなさんこんにちは。早いもので今年も半年が過ぎました。いよいよ7月に入り、暑い夏がやってきます。

今月の市長のふれあい訪問は、パーカッション奏者の野尻小矢佳さんです。どうぞよろしくお願いたします。はじめにお聞きしますが、打楽器はいつから始めたのですか。

野尻 4歳のとき、幼稚園で卓上木琴を使った遊戯で大きなマリimbaを弾いていた先生に憧れて、マリimbaを始めました。

市長 パーカッション奏者を目指そうと思ったのはいつですか。

野尻 小学校に入ってから、趣味で打楽器演奏を続けていきましたが、大学に進学するときに、やっぱり音楽の道に進みたいという気持ちが強くなり、音楽大学を目指すため、本格的に打楽器全般の勉強をするようになりました。

市長 パーカッション、いわゆる打楽器の魅力は何でしょう。

野尻 美術館で絵を観る感覚と



同じように、一言で言えば、「観て・感じる」ことができるのが打楽器の魅力です。また、音の空間、その空間から飛んでくる音を一緒に体感できるのも打楽器の魅力だと思っています。

市長 打楽器というと、ドラムなどのように、バンドの一部というイメージがあります。しかし、野尻さんは、打楽器のみで演奏会を行っています。何か苦労はありますか。

野尻 ほかの楽器と違い、叩くだけで音が出てしまうのが打楽器です。会場に響く音色の調整や音質には神経を使います。ピアノと同じように、打楽器

もソロ楽器として成り立つのだと、分かってもらえるように頑張っています。

市長 鋳物やフライパンを楽器にして演奏していますよね。

野尻 鋳物工場でライブを行ったときに初めて楽器にしました。地元でお世話になった方への恩返しと感謝の気持ちを伝えられるのは、地元の鋳物を楽器にすることなのかと考え、取り入れました。

市長 鋳物も楽器になるというのは、川口市民としてうれしい思いがします。

これまでに、いろいろな賞を受賞されていますが、新人の演奏家を抜いていますよね。

野尻 活動の場を広げるきっかけになればと、いろいろなコンクールに出場しました。多くの賞をいただけたことは、大変名誉で光栄なことと思っています。

市長 ソロ活動だけではなく、パーカッションバンドを結成したと聞いていますか。

野尻 はい。「BAAO (バーオ)」という名前のバンドを4人で結成しました。スチール



パンやマリimba、太鼓などパーカッションのみで演奏を行うバンドです。観客のみなさんに楽しんでいただけるステージにしたいと思っています。

市長 従来とは違う、新たな演奏会の始まりという感じがします。最後に、これからの活動予定などをお聞かせください。

野尻 8月31日にBAAOライブ、12月20日にソロリサイタルをリリアで行いますので、ぜひお越しください。みなさんに応援していただけるよう、頑張りますので、よろしくお願いたします。

市長 野尻さんは笑顔がとても素敵ですね。その笑顔を見せたいですね。その笑顔を見せたいですね。その笑顔を見せたいですね。

これからの活躍を期待しています。今日はありがとうございました。

ボクとワタシの写真館

5月の赤ちゃん371人誕生

このコーナーでは、3歳未満のお子さんの写真を掲載しています。掲載までに1年半以上かかりますので、現在1歳5カ月未満のお子さんを受け付けています。なお、お子さんの写真は市ホームページにも掲載されます。問い合わせは広報課。

松岡七夕翔 (なゆか) ちゃん



我が家の天使も
もう2歳♡可愛い

1歳11カ月、戸塚4

飯塚 孝長 (こうた) ちゃん



我が道を歩む
バスが大好きな若殿

1歳6カ月、東本郷

堀川 優月 (ゆづき) ちゃん



しょうま(弟)大好き♡
やんちゃ娘デス☺

1歳10カ月、青木5

花岡 晋徳 (ゆきのり) ちゃん



ボール遊び大好き
元気一杯のゆきちゃんです

1歳4カ月、安行領根岸

橋本 悠花 (ゆうか) ちゃん



ダンス大好き!
クルクルくせ毛の女の子です

2歳5カ月、青木3

星野 来奈 (らな) ちゃん



レオ兄、マサ兄、
いじい、ばあば 大好き♡

2歳7カ月、西青木2

八巻 希望 (のの) ちゃん



パパに似て頑固者?!
いつも元気いっぱい!

1歳9カ月、安行原

金子 祐大 (ゆうた) ちゃん



ボール遊びが大好きです♪

1歳5カ月、北原台3

木村 琴葉 (ことば) ちゃん



早くお話できるように
なるといいね♡

1歳5カ月、安行領根岸

川尻 皓太 (こうた) ちゃん



だいちゃん(兄)大好きな
ハニカミ王子です☺

1歳9カ月、小谷場

畠山 秀輝 (よしき) ちゃん



いつも元気100倍!
我が家の王子様です👑

2歳6カ月、元郷3

池田 護人 (もりと) ちゃん



おごめだいすき。
健康優良児のモリくんです。

1歳8カ月、西青木2

鈴木 莉子 (りこ) ちゃん



終にいい、唯にいに負けない
おてんば娘です☺

1歳10カ月、上青木5

大瀧 俊介 (しゅんすけ) ちゃん



ひょうきんで
みんなの笑顔が大好き

2歳5カ月、江戸袋1

中里 優輝 (ゆうき) ちゃん



元気いっぱい
のゆうきです♡

1歳4カ月、東領家2

長谷川 椋・雅 ちゃん



お歌と悪戯が大好きの
仲良し双子姉妹です♡

1歳7カ月、飯塚3



折り紙は心を託す伝統文化

折り紙作家 金杉 登喜子さん(青木3)

大きな手が、小さな紙を丁寧に折っていく。繊維の流れ「紙の目」を読みながら的確に。瞬く間に立体化した花や動物が現れる。「折り紙は、形あるものなら何でも作れる。紙さえあれば誰でも楽しめる。すごいでしょう?」と誇らしげ。操る紙の大きさも、生み出すものも自由自在。昨年は、身長4歳もの巨大サンタをリアに展示、話題を呼んだ。40年以上前、営んでいた鋳物木型業のお得意さんが趣味で開いた折り紙教室に誘われた。当時は油絵に夢中で、数々の賞を受賞するほどの腕前。当然、折り紙は片手間に楽しんでいた。

ところが突然、教室が閉鎖。残念がる生徒の前に、「それなら私が一生来の面倒見の良さから、先生役を買って出た。元は自分も同じ生徒。猛勉強し、技を磨いた。折り紙の奥深さに気づき、のめり込んでいった。「半端な気持ちでは人に教えられるない」。折り紙の道に進むため、油絵はやめた。

「たくさんの人に折り紙を好きになってほしい」との思いから「折り紙工房」を設



たこともあった。しかし、「折り紙は技だけじゃない。手から手へ心を伝える。次の世代へ伝承する。立派な日本の伝統文化」との信念は揺るぎない。「それに、頭で考えて指を動かすから、脳の活性化には最適。折り紙で元気に生きられるのよ」と豪快に笑う。自らがその見本となり、紙を手に飛び回る日々は続く。(敬)

文芸

短歌

金子富美子 選

あなたなどまだまだ若いと言われるとそうかも
しれぬと、ダグが軽い、 榛松 木村 昌子
猫呼べば光のつぶをゆるるごと若葉の枝を飛
び下りてくる 幸町1 板橋 豊子
森林小川畦路銀やんめだかざりがに何処に
ゆきし 安行領根岸 菅野 孝仁

俳句

上井 正司 選

絵文字では送れぬ薫り若葉風 芝富士1 小野 隆子
石仏の欠けし所に雨蛙 前川1 笹川 清子
見つつ来て見上げる百の鯉のぼり 並木元町 鹿毛 み月
絵手紙のあのらしく花喜浦 芝 2 森川 義子
立菜花と連ねて風染める 本連1 太田眞登志乃

川柳

新井 愁思 選

哲学を言外に持つホームレス 飯塚2 川瀬伊津子
度忘れて往なす姑息な老いの知恵 安行領家 原沢かね子
意気込みも荒行擬き古稀登山 川口4 富田千恵子

投稿されるかたへ、はがきに〒・住所・氏名・
電話番号・部門を明記の上、1人3首(句)
以内を毎月月末までに広報課文芸係へ。投
稿は1人1枚1部門のみとし、漢字にはふ
りがなを。作品は添削することがあります。



SKIPシティ国際Dシネマ映画祭 2009記者発表 が6月3日、日本外国特派員協会(千代田区)で行われ、多くの報道陣を前に、上田知事や岡村市長などが挨拶をし、出席者全員が映画祭の成功に向けて決意を新たにしました。



安行原の蛇造り が5月24日、多くの市民が見守る中で行われ、天下泰平、景況好転、世悪吞消、交通安全を祈願しました。
(市指定無形民俗文化財)



ごみまるまつりinTOZUKA が5月31日、戸塚環境センターで開催。粗大ごみからこんなもの展やマイバッグキャンペーンなどが行われ、訪れた市民に、地球高温暖化防止のため、ごみの減量やレジ袋削減、リサイクルの推進を呼びかけました。



COMMUNITY

SKIP CITY



●川口グリーンカーテン大作戦2009

が5月23日に緑化センター、6月4日に朝日環境センターで行われました。参加者は、グリーンカーテンの効果や育て方の講義を受けたあと、プランターでの土づくりを行い、ゴーヤの苗を植えました。



●第32回青少年まつり

が6月7日、グリーンセンターで開催。初夏の陽気の中、青少年団体による日ごろの活動成果のステージ発表やさまざまなコーナーで訪れた子どもたちは、楽しく1日を過ごしました。

ACTIVITY



●市長の初登庁 6月1日、4期目の岡村市長を多くの市民や職員が拍手で出迎えました。



●歯の健康フェスティバル が6月7日、リアで開催され、フッ素体験コーナーや歯のチェックコーナーなどで多くの市民が歯の健康への知識を高めました。

7月 日曜・祝日当番医

7/5日

済生会川口総合病院(内科系・外科系)	西川口5-11-5	253-1551
新井町内科消化器クリニック(内・消・アルギン・胃)	新井町16-1	222-0700
須賀クリニック(内・神内)	芝塚原2-4-8	265-1121
まえはら医院(内・小)	江戸2-2-5	281-7200
深野歯科医院(歯)	幸町2-3-7	251-8753
聖美歯科医院(歯)	芝2-14-31聖第2ビル2F	268-4331

12日

武南病院(内・リハビリ・消・外)	東本郷2026	284-2811
稻生医院(内・小・循・呼)	元郷4-1-3	222-5877
芝西医院(内・消・リハビリ)	芝西2-27-16-1A	424-2898
須田医院(内)	鳩・坂下町4-7-4	281-2526
平田歯科クリニック(歯)	宮町14-1細田ビル1F	251-1131
ひの歯科医院(歯)	芝5-12-18	263-1332

19日

東川口病院(内・外・小)	東川口2-10-8	295-1000
元郷医院(内・外・消・肛)	元郷6-11-15	222-2426
川口ハートクリニック内科(内・循)	芝宮根町4-10	264-2801
ふくだ眼科(眼)	鳩・南1-9-6	282-7800
美増歯科医院(歯)	並木2-42-1	253-6481
みやぎ歯科医院(歯)	東本郷1375-2-101	286-7450

20祝

埼玉協同病院(外・内・胃)	木曾呂1317	296-4771
河内小児脳神経外科(脳・外・消・皮)	弥平2-18-8	224-1600
田近医院(内・小)	芝中田1-26-21	265-1974
白石内科小児科医院(小・内)	鳩・坂下町1-12-6	281-1369
高地歯科クリニック(歯)	青木3-26-18	251-6487
杏林歯科医院(歯)	安行北谷603-19	294-7244

26日

益子病院(内・外・小・整・胃・循)	芝中田2-48-6	267-2211
吉津内科医院(内・循)	領家1-1-11	223-5628
前川皮膚科形成外科クリニック(皮・形)	前川1-1-55-1-A	264-1733
鳩ヶ谷第一クリニック(外・脳外・内・整・神内)	鳩・三ツ和1-9-27	281-5210
いしかわ歯科クリニック(歯)	川口1-1-1キボラ本棟B-103	223-1093
ワタナベ歯科医院(歯)	芝高木1-6-19	261-4936

8/2日

安東病院(胃・内・循・整・外)	芝3-7-12	266-2611
鹿嶋医院(内・小)	領家1-23-15	222-4858
山際医院(眼)	芝下2-22-12	267-8211
鳩ヶ谷山山クリニック(内・胃・外・肛)	鳩・里1628-3F	288-6333
石川歯科医院(歯)	西川口6-7-12	252-7700
高橋歯科医院(歯)	鳩・桜町2-1-8	286-3476

9日

千葉外科病院(外・内・整・胃)	原町4-41	252-3381
高橋レディースクリニック(産・婦)	領家1-20-3	226-2871
芝園団地診療所(内・小)	芝園町3-9-102	266-5217
八百板整形外科医院(整)	鳩・本町4-4-10	283-8811
コウ歯科矯正医院(歯)	本町2-1-22ヒルマビル2F	222-7576
あおばデンタルクリニック(歯)	柳崎4-28-32	265-6400

※理学診療科はリハビリテーション科となっております。「リハビリ」と表示しています。
※診療時間は、9:00~12:00、13:00~17:00です。
※急性の病気・けがに限り診療します。なお、往診はしません。

◎当番医や診療科は、事情により変更することがあります。受診前には必ず当日の当番医に電話で確認ください。
◎小児夜間救急診療の問い合わせは、くれぐれもおかけ間違いのないようにお願いします。
◎当番医が変更になる場合など、最新の情報は、市ホームページに掲載されています。トップページ>救急・当番医
◎社団法人 日本小児科学会(こどもの救急ホームページ) <http://kodomo-aq.jp/>
◎『かかりつけ医』普段から安心して相談できて、病気に適切に対処してくれる、かかりつけ医を持ちましょう。
◎上記、当番医の問い合わせは保健衛生課へ。☎258-1110

7月 小児夜間救急診療当番医

期日	曜日	20時~23時			23時~翌日8時
		医療機関名	住所	電話番号	
7/1	水	今野医院	鳩・南7-27-15	282-5020	医療セ
2	木	おおしまこどもクリニック	本町4-4-16-202	227-1677	医療セ
3	金	埼玉協同病院	木曾呂1317	296-4771	協同病
4	土	医療センター	西新井宿180	287-2525	医療セ
5	日	医療センター	西新井宿180	287-2525	医療セ
6	月	なかち小児科医院	本町3-2-7-204	222-7011	医療セ
7	火	川口第一クリニック	元郷2-15-3	225-3800	済生会
8	水	白石内科小児科医院	鳩・坂下町1-12-6	281-1369	医療セ
9	木	平井こどもクリニック	東川口5-30-6	290-4155	医療セ
10	金	埼玉協同病院	木曾呂1317	296-4771	協同病
11	土	医療センター	西新井宿180	287-2525	医療セ
12	日	医療センター	西新井宿180	287-2525	医療セ
13	月	山森小児科	幸町1-7-1-2F	254-3332	医療セ
14	火	あかちゃんこどものクリニック	栄町1-12-21-203	250-5670	済生会
15	水	鹿嶋医院	領家1-23-15	222-4858	医療セ
16	木	つちやこどもクリニック	西川口6-2-32	251-9915	医療セ
17	金	埼玉協同病院	木曾呂1317	296-4771	協同病
18	土	医療センター	西新井宿180	287-2525	医療セ
19	日	医療センター	西新井宿180	287-2525	医療セ
20	祝	医療センター	西新井宿180	287-2525	医療セ
21	火	杉本こどもクリニック	鳩・南4-26-1	288-7339	済生会
22	水	仁愛医院	川口3-2-1-102	251-5501	医療セ
23	木	本田小児科クリニック	西川口2-10-8-2F	253-2223	医療セ
24	金	埼玉協同病院	木曾呂1317	296-4771	協同病
25	土	医療センター	西新井宿180	287-2525	医療セ
26	日	医療センター	西新井宿180	287-2525	医療セ
27	月	澤辺医院	飯塚1-18-1	251-6617	医療セ
28	火	岩井クリニック	飯塚3-14-31	252-4759	済生会
29	水	若林小児科内科医院	芝7016	267-2800	医療セ
30	木	田近医院	芝中田1-26-21	265-1974	医療セ
31	金	埼玉協同病院	木曾呂1317	296-4771	協同病
8/1	土	医療センター	西新井宿180	287-2525	医療セ
2	日	医療センター	西新井宿180	287-2525	医療セ
3	月	新谷医院	前川町4-564-1	265-5578	医療セ
4	火	下条医院	芝中田1-30-8	266-1134	済生会
5	水	益子病院	芝中田2-48-6	267-2211	医療セ
6	木	小林医院	戸塚東3-6-8	297-8492	医療セ
7	金	埼玉協同病院	木曾呂1317	296-4771	協同病

◎小児夜間救急診療は、子どもの救急患者さんを診療するためのものです。
◎埼玉県小児救急電話相談(子どもの急病時の家庭での対処方法などの助言)
☎「#8000」(NTTプッシュ回線の場合)
☎048-833-7922 (IP電話、ひかり電話、ダイヤル回線などの場合)
相談受付時間 ・ 平日(月~土曜日) 19:00~23:00
・ 休日(日曜・祝日・年末年始) 9:00~23:00

◎上記一覧表にある23時~翌日8時の医療機関の連絡先
・川口市立医療センター(略称 医療セ) ☎287-2525
・済生会川口総合病院(略称 済生会) ☎253-1551
・埼玉協同病院(略称 協同病) ☎296-4771
◎川口医師会の医療機関と上記の3医療機関が当番で診療しますので、診療時間を厳守されるようお願いいたします。

拉致問題の解決は市民の願いです
拉致被害者や特定失踪者の真相解明を!
首相にメールやはがきを!
問い合わせ 福祉課庶務係

市広報番組「ふれあい川口」放送日時 ●JCN関東(9ch) 7/6~12 [17:30] ●市ホームページ(動画配信) 7/1~

- 編集・発行/平成21年7月1日/川口市広報課/〒332-8601 川口市青木2丁目1番1号
- 市ホームページアドレス <http://www.city.kawaguchi.lg.jp> (各支所・公民館などにあるキオスク端末からご覧いただけます) ☎048-258-1110(大代表)
- 市長への手紙 (FAX) 048-255-6250 (Eメール) 市ホームページのトップページ>市長への手紙から送信
- 広報かわぐちの録音版や点字版を希望のかたは障害福祉課に問い合わせください。
- 広報かわぐちの市内の各公共施設・JR駅・SR駅・郵便局・銀行・信用金庫・ファミリーマート・セブンイレブン・ampm・サミットなどにも置いてあります(一部を除く)。
- 広報かわぐちをとおして入手した個人情報は、目的以外に使用したり第三者に開示・提供することは一切ありません。