

みんなであそぼう

年齢に応じたあそびを親子で楽しみましょう。子育てに関する親子講習もあります。

対市内在住でおおむね1歳(歩行完了児)～未就園児(幼稚園・保育所などに通っていない子ども)と保護者

持ち物…上履き・手拭き・着替え・ビニール袋。※飲み物は各自でご用意ください。(お茶またはさ湯)

場所	月	1歳児(15組)	2歳～未就園児(15組)	未就園児(20組)	時間
南青木保育所	2月	22日(月) リズムあそび	19日(金) リズムあそび	1日(月)豆まきごっこ 10日(火)エアロビクス	9:30 ～ 11:00
戸塚西保育所	2月	22日(月) リズムあそび	19日(金) リズムあそび	1日(月)豆まきごっこ 18日(木)エアロビクス	
里保育所	2月	22日(月) リズムあそび	19日(金) リズムあそび	1日(月)豆まきごっこ 4日(木)エアロビクス	

※参加申し込みは1カ月1回となります。

申問1月12日(火)から(月～金曜日の13:00～16:00)

南青木保育所 ☎048-251-7249

戸塚西保育所 ☎048-298-4952

里保育所 ☎048-286-6350

園庭開放

日1月28日(木) 2月12日(金)・26日(金)
9:30～11:00(受付は9:30～10:00)

雨天中止

場南青木保育所・戸塚西保育所・里保育所

申不要

育児相談

※車での来園はご遠慮ください。

日毎週月～金曜日 13:00～16:00

場南青木保育所 ☎048-251-7261

戸塚西保育所 ☎048-295-0930

里保育所 ☎048-286-6350

※次の場所でも「子育て親子の交流の場の提供」「子育てに関する相談」「子育て情報の提供」を毎日実施しています。また講座などのイベントもあります。詳細は各保育園にお問い合わせください。

- 川口駅前保育園(川口1-1-1キュポ・ラ8階) ☎048-222-6011
- 川口こども園「のびのび」(安行領根岸1291) ☎048-286-0069
- アスク東川口保育園(戸塚4-21-1) ☎048-298-0083
- フォーマザー保育園(東川口3-2-29) ☎048-291-2713
- 汽車ぽっぽ保育園「げけっと」(東川口6-8-18) ☎048-229-6017
- どんぐり保育園(三ツ和1-21-21) ☎048-285-5512

親子ふれあい体験保育

※車での来園はご遠慮ください。

在宅で子育てをしているかた、お子さんと一緒に保育所へ来てみませんか? 保育所の子どもたちと遊びましょう!

日①1月14日(木)・②2月18日(木)9:30～11:00

対市内在住の1～3歳のお子さんと保護者

持ち物…上履き

申問各保育所(園)【①1月7日(木)まで・②2月10日(木)まで】

受付時間…10:00～15:00

※南青木保育所、戸塚西保育所、里保育所、川口駅前保育園、どんぐり保育園、平成27年度新規開設保育所(園)・小規模保育事業所は実施していません。

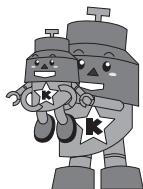

子育てひろばポッポ♡

☎048-287-4611

行事名称	日時	対象	場所	申し込み(先着順)
赤ちゃんママサロン(ママ同士の交流やふれあいあそび)	1月20日(火) 13:30～14:30	11カ月までの乳児と保護者15組	子育てひろばポッポ♡(埼玉高速鉄道「鳩ヶ谷駅」地下1階)	1月18日(月) 9:00～
お父さんとあそぼう	1月23日(土) 10:00～12:00	3歳までの乳幼児と父親20組		申し込み不要(時間内出入り自由)
あそぼう会「新聞紙あそび」	1月28日(木) 10:30～11:30	1～3歳の幼児(歩行完了児)と保護者15組		1月26日(火) 9:00～

申電話で参加者氏名・子どもの名前と年齢・電話番号をお知らせください。※保護者の参加は1人のみ。

問子育てひろばポッポ♡

子育てサポートプラザ

☎048-250-1221
FAX048-250-1643

行事名称	日時	対象	場所	申し込み(先着順)
子育て講演会「理想のママをめざすあなたへ～映像と朗読・生演奏を楽しむ絵本ライブ～」	1月17日(日) 10:30～12:00	就学前の乳幼児の保護者と家族・子育て支援に関心のあるかた150人(子ども同伴可)	鳩ヶ谷駅市民センター(多目的ホール)	受付中
子育てミニ講座「母乳・自然卒乳」	1月21日(木) 10:00～11:30	1～2歳の幼児と保護者30組	子育てサポートプラザ(リリア2階)	1月14日(木) 9:00～
あそび講座「節分」	1月26日(火) 10:30～11:30	1～3歳の幼児と保護者20組		1月19日(火) 9:00～

申電話・FAXで参加者氏名・子どもの名前と年齢・電話番号をお知らせください。※あそび講座は1年間で親子1組1回、のみ保護者の参加は1人のみ(講演会は複数可)

問子育てサポートプラザ

かわぐちファミリー・サポート・センター

☎048-252-3388

子育ての援助を「受けたいかた」と「行いたいかた」との地域助け合いの会員組織です。

援助内容…保育所・幼稚園・放課後児童クラブなどへの送迎、短時間の預かりなど(市内在住の生後6カ月～小学6年生対象の援助)

援助活動費…1時間700円～

サービス利用者説明会(子育ての援助を受けたいかた)

日1月7日(木)、2月6日(土)、3月2日(火) 10:00～11:00

場青木会館3階大会議室

サポーター講習会(子育ての援助を行いたいかた)

※援助をしてもらうこともあるが援助も行えるというかたも対象です。

日場1月20日(火) 11:00～16:00 青木会館4階中会議室B
3月2日(火) 10:00～15:30 青木会館2階中会議室A
後日、「子どもとのふれあい遊び」体験(1時間)を行います。

定40人(先着順)

申問かわぐちファミリー・サポート・センターへ電話で(要予約)
(月～金曜日の祝日を除く9:00～17:00)

おやこの遊びひろば公開研修会

「子育て力 アップ講座」

日1月26日(火)14:00～16:00 場神根西公民館 ホール

内容…=乳幼児のための食育講座=

離乳食から幼児食の食事 乳幼児期のおやつ

対子育てをしているかた、子育て支援に関心のあるかた

定40人(先着順) ¥無料 持ち物…筆記用具

申1月7日(木)11:00から1月14日(木)17:00までにコマームへ
☎048-299-2275

☆ひととき保育ご利用いただけます!(定員20人・要予約)

電話予約後、お子さん一人につき1枚の往復はがきで申し込み。希望者多数の場合、抽選。(1月14日(木)必着)

◎往復はがきの書き方

往信表(宛先):〒332-0017 栄町1-4-16

コマーム「おやこの遊びひろば研修会ひととき保育希望」係行

往信裏:①1月26日②参加者の住所とお名前③お子さんの名前と年齢(月齢)

も)・性別④携帯電話番号

返信表:参加者希望者の〒、住所、氏名

返信裏:何も書かないでください

問コマーム ☎048-299-2275

南鳩ヶ谷地域子育て支援センター

☎048-283-7178

行事名称	日時	対象	場所	申し込みなど
【1月の講座】 ～心を育てる～ わらべ歌と絵本	1月18日(月) 10:30～11:30 初めて来館されるかたは、開始時間30分前にお越しください。	5カ月～1歳0カ月までの乳幼児と保護者12組	講座室(和室)	1月13日(火) 9:00～
園庭の利用 雨天などにより中止の場合は工作などを実施。	毎週水曜日 10:30～11:30 靴を入れるビニール袋をお持ちください。	3歳までの乳幼児と保護者	南鳩ヶ谷保育所園庭	不要

芝児童センター

☎048-268-4308
FAX048-268-4309

おもちゃ図書館

時間内は自由に入退室できます。ボランティアさんといっしょにおもちゃで遊びましょう。障がいのあるお子さんも気軽にご参加ください。

日1月15日(金)
午前の部(～1歳半)10:30～12:00
午後の部(1歳～就学前)13:00～14:30
対未就学児と保護者

科学あそび「表面張力で走る船づくり」

日1月23日(出)15:00～16:00
対小学生以上

定15人
持ち物…歯磨き粉
申1月9日(出)10:00～(電話可)

はぐはぐランド・とことこランド

南京玉すだれ&銭太鼓を鑑賞しましょう。

日1月20日(木)
はぐはぐ=10:00～10:50、
とことこ=11:00～11:50

定各40組(先着順)
対はぐはぐ=0歳乳児と保護者、
とことこ=1～3歳の誕生日までの乳幼児と保護者
申1月13日(出)10:00～(電話可)

南平児童センター

☎048-223-7441

にこにこ赤ちゃん広場

保健師への相談やベビー対象の計測(10:00～10:15)もできます。1月はキッズも計測できます。

日1月18日(月) 10:00～11:45
ベビー(0歳) 10:15～10:55
キッズ(1歳) 11:10～11:45
※今月のワンポイント講座…「読んであげたいおすすめ絵本」
対2歳未満の乳幼児と保護者(ベビー、キッズの参加時間が異なりますのでご確認ください。)

おはなし会

「とむとむ」による楽しいおはなし、パネルシアター、おりがみ
日1月17日(日)15:00～15:30
対幼児以上(幼児は保護者同伴)

楽しいリズム運動

ピアノの音楽に合わせて楽しくリズム運動をしましょう。

日1月25日(月)10:30～11:15
対満2～4歳児と保護者
定20組(先着順)
持ち物…上履き(親子とも)、飲み物
申1月15日(金)10:00～(電話可)
※親子ともに動きやすい服装でご参加ください。

母子・父子福祉センター

☎048-223-7655
■休所日：月曜日、祝日

手芸教室

2時間でできる小物を作ります。
日1月17日(日)13:00～15:00
対母子・父子家庭のお子さんと保護者

おもちゃの病院

おもちゃドクターによるおもちゃの診断と修理

日1月24日(日)13:30～16:00(受付は15:30まで) 定30人
¥無料(ただし、部品代がかかる場合があります)
申1月10日(日)10:00～(電話可)
持ち物…診断・修理してほしいおもちゃをお持ちください(ゲーム機は、ソフトも必要になります)。

ワンパクひろば

遊具などを使ってからだを動かしましょう。

日1月21日(木)10:30～11:30
対1歳以上の未就園児と保護者
定20組
申1月13日(火)10:00～(電話可)

おとうさんと遊ぼう

～節分ひろば～

日1月31日(日)10:30～12:00
対幼児と保護者 定20組
申1月24日(日)10:00～(電話可)
※鬼になってくれるパパを募集しています。ぜひ、お子さんといっしょにご参加ください。

もりもり節分サンデー

日1月31日(日)14:00～15:00
対小学生 定30人
申1月24日(日)10:00～(電話可)

なかよしキッズ「節分を楽しもう!!」

日1月27日(木)10:30～11:30
対満2～4歳児と保護者
定35組(先着順)
持ち物…上履き(親子とも)、タオル、飲み物
申1月20日(日)10:00～(電話可)
※親子ともに動きやすい服装でご参加ください。

お菓子づくり

「チョコレートポップコーンを作ろう!!」

日2月7日(日)10:30～12:00
対小学生
定15人(先着順)
¥150円
申1月30日(出)10:00～(電話可)

折り紙工作「ファンタジーお星さま」

日2月8日(月)15:30～16:30
対小学生以上
定10人(先着順)
持ち物…タオル、飲み物
申1月31日(日)10:00～(電話可)

とことこドライブday

コンピカーに乗って遊べます。
日1月13日(火)、15日(金)、20日(日) 9:00～11:30
対幼児と保護者

戸塚児童センター あすぱる

☎048-294-7550

たけのこプロジェクト

～お習字体験～

日1月9日(出)10:30～11:45
対小学生以上保護者同伴(障がいのあるお子さんの申し込みをお待ちしております)
定15人
持ち物…習字セット(あるかたはお持ちください)
申1月6日(火)10:00～(電話可)

コマ回し大会

長い時間コマを回してチャンピオンを目指そう。

日1月10日(日)14:00～15:00
対小学生以上(幼児保護者同伴可)
定20人
持ち物…コマ(ある方はお持ちください)
申1月6日(火)10:00～(電話可)

親子で遊ぼう

「雪遊びごっこをしよう!」

小学生によるお楽しみタイムがあります(劇、紙芝居など)

日1月22日(金)
にこにこDay…10:00～10:45
ぴよぴよDay…11:10～11:55
対にこにこDay…
1～2歳児と保護者
ぴよぴよDay…
0歳(首の据わった)乳児と保護者
申1月8日(日)10:00～(電話可)
※人数によっては申し込みをお断りする場合があります。

親子クッキング

～手打ちうどんをつくりましょう～

日1月23日(出)10:00～13:00
対小学生以上の親子(参加者の弟妹に限り幼児可)
定10組20人程度
¥1人100円
持ち物…エプロン、三角巾、マスク、お手拭き、お椀、箸
申1月9日(出)10:00～(電話可)

おもちゃの病院

壊れたおもちゃの修理をします。

日1月25日(月)10:00～11:30
(1人2点まで)
¥部品代がかかる場合があります。

たけのこプロジェクト

～おもちゃ図書館コンサート～

楽しい歌とリズム・楽器遊び
日2月6日(出)14:00～
対幼児の親子・小学生以上どなたでも参加できます。
定50人
申1月23日(出)10:00～(電話可)

離乳食講座

栄養士による初期・中期離乳食の作り方

日2月10日(火)10:00～11:30
定20組
申1月20日(火)10:00～(電話可)

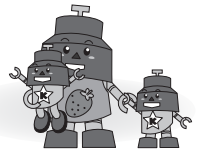

鳩ヶ谷こども館

☎048-285-2425

アートクラブ(2回コース)

日1月9日(出)・30日(出)
①幼児コース 10:00～11:30
②小学生コース 13:30～15:00
9日絵馬づくり 30日節分製作
対①4歳児以上の未就学児と保護者②小学生
定各20人
持ち物…のり、はさみ、セロテープ
申1月6日(火)～(電話可)

おはなし会

～おはなしごっこ～

日①1月22日(金)②2月6日(出) 10:30～11:00
対①未就園児と保護者
②3歳～小学生
(幼児は保護者同伴)
定各30組
申①1月7日(木)
②1月30日(出)～(電話可)

ものづくりクラブ

～手づくりミサンガをつくらう～

日1月23日(出)13:30～15:00
対小学生
定20人
持ち物…はさみ
申1月16日(出)から(電話可)

ハンドベルの会

日1月17日(日)10:30～11:30
対小学生
定25人
申随時受付中(電話可)

おやこであそぼう

～ベビーマッサージ～

日1月27日(木)10:30～11:30
対2カ月～1歳未満児と保護者
※予防接種後1週間以内、体調不良の場合は参加できません。
定20人
持ち物…バスタオル、飲み物
¥オイル代200円
申1月14日(火)～(電話可)

ひよこの会

～0歳さんとママのおしゃべり会～

ママたちの情報交換の場やお友達づくりの場です。
日1月29日(金)10:30～11:30
対0歳とママ
定20組
申1月21日(木)～(電話可)

せつぶん

日①1月31日(日)13:30～14:30
②2月 1日(月)10:30～11:30
対①3歳児～小学生以上
②1～3歳児と保護者
(幼児は保護者同伴)
定各コース30組
申1月24日(日)～(電話可)

おやこの遊びひろば

～鳩ぼっぽ～
日毎週月・木曜日 10:00～12:00
対0～3歳児と保護者
申不要