

2
2010

No.733

かわぐち

アイススケート場

(川口市立グリーンセンター)

昭和54年(1979)に、グリーンセンターの施設としてオープンした流水プール場。

毎年12月下旬から2月末までの間は、その流水プールの内側に、長さ40m・幅20mのスケートリンクを設置し、多くの市民のかたでにぎわいます。

所在地：新井宿700

開場時間：9:00～16:00(入場15:00まで)

入場料他：一般520円 高校生310円

4歳～中学生210円 貸し靴300円

交通：無料駐車場600台

JR川口駅東口からバス(川119・20)、

JR東川口駅南口からバス(川20)で

グリーンセンター下車 徒歩約3分

SR新井宿駅から徒歩約15分

特集

② 市民税・県民税の申告はお早めに

④ 自転車の交通事故が増えています!
あなたの自転車の乗りかたは安全ですか?

集

⑥ 川口市の青少年育成事業

地域の子どもは 地域で守り育てる

⑦ 2月は省エネルギー月間です
環境フォーラム in かわぐち

⑧ 国保税の税込確保対策を実施します
景観シンポジウム

⑨ おもいやり駐車場制度がスタートしました



申告の日時と会場

受付日	受付時間	受付会場
2月2日(火)	9:00 ～ 15:00	神根公民館
2月3日(水) 4日(木)		芝市民ホール
2月5日(金)		安行公民館
2月9日(火) 10日(水)		戸塚公民館
2月12日(金)		新郷公民館
2月16日(火) ～ 3月15日(月) ※土・日曜日を除く	9:00 ～ 16:00	市民会館 1階会議室
2月21日(日)		

※所得税の住宅借入金等特別控除は、受け付けることができません。税務署にお問い合わせください。

※会場は混雑が予想されます。時間に余裕を持ってご来場ください。

※駐車場には限りがあります。車での来場はご遠慮ください。

※出張会場は、混雑状況により時間内でも受け付けを終了する場合があります。

市民税・県民税の申告はお早めに!



申告期間は、2月16日(火)から3月15日(月)までです。公民館などでの出張受付は、2月2日(火)から行います。日時と会場を確認の上、ご来場ください。

平成21年度市民税・県民税の申告をしたかたには、平成22年度市民税・県民税申告書を1月下旬に送付しています。申告会場は混雑しますので、同封の返信用封筒による郵送の提出が便利です。また、申告書が届かなくても申告が必要と思われるかたは、お問い合わせください。

申告に必要なもの

- 市民税・県民税申告書
- 印鑑(スタンプ式不可)
- 申告するかたの預貯金口座番号のわかるもの
- 収入や所得を証明できる書類
(平成21年分の給与や年金の源泉徴収票など)
- 社会保険料(健康保険・国民年金・介護保険料など)の支払証明書や領収書
- 生命保険料や地震保険料などの控除証明書
- 医療費の領収書
- 経費などに関する領収書
- そのほか申告に必要な書類

※原則として書類は返却しません。控えが必要なかたは、事前にコピーをしてからご持参ください。

(※)

1 給与所得(アルバイト・パート賃金を含む)

- 勤務先から市役所へ給与支払報告書が提出されていないかた
- 給与所得以外に、家賃・配当・原稿料・年金などの所得のあったかた
(1社のみから給与の支払いを受けているかたで、給与所得以外の所得の合計額が20万円以上の場合、所得税の確定申告が必要となります。)
- 2社以上から給与の支払いを受けたかた
- 医療費控除など各種控除を受けようとするかた

2 雑所得

公的年金などの収入のあったかたで、社会保険料控除や扶養控除を受けようとするかた

3 事業所得

営業や農業などの所得があったかた

4 不動産所得

土地や家屋などの貸し付けの所得があったかた

5 配当・譲渡・一時所得

株式などの利益配当や資産譲渡による所得、生命保険契約などに基づく一時金などがあったかた



② 所得のないかたで、国民

① 平成22年1月1日現在、市内に住所を有し、平成21年1月1日から12月31日までに、左記表(※)の1から5の所得があり、税務署に確定申告をしな

③ 平成22年1月1日現在、市内に住所はないが、事務所や事業所などが市内にあるかた。
健康保険や児童手当、老人医療費などの受給の關係で申告が必要なかた。また、そのほか各種税証明書を必要とするかた。

申告の必要なかた

各種控除の申告も 忘れずに

控除を申告することで、税負担が軽減されます。

- ・配偶者控除
- ・配偶者特別控除
- ・扶養控除



- ・障害者控除
(手帳または障害者控除対象者認定書を提示するか、写しを提出してください)
- ・寡婦(夫)控除
- ・勤労学生控除
- ・医療費控除
(かかった人ごと、医療機関ごとに事前に計算を済ませておいてください)
- ・社会保険料控除
- ・生命保険料控除
- ・地震保険料控除
- ・寄附金控除(税額控除) など



※領収書や証明書の提出がないときは、控除の適用ができないことがあります。
※平成21年中の寄附金分から市民の福祉の増進に寄与するものとして、川口市税条例で指定する寄附金も寄附金控除の対象となりました。

住宅借入金等の 控除について

平成11年から平成18年までと、平成21年中に入居し、所得税の住宅ローン控除を受けているかたは、所得税から引ききれなかった控除額を、翌年度分の市民税・県民税(所得割額)から控除します。(平成19・20年に入居したかたは、控除の対象なりません。)
なお、平成22年度から市への申告書の提出は不要となりました。

住宅借入金等特別税額控除申告書の提出

課税年度	平成20・21年度	平成22年度以降	
居住開始年月日	平成11年 ～ 平成18年末	平成11年 ～ 平成18年末	平成21年 ～ 平成25年末
市への申告	必要	不要	不要

問い合わせ

市民税課
市民税
第1～4係

☎259-7634
7635
7636
☎259-7245
FAX 259-4541

所得税・消費税・贈与税の 申告書作成について

《日時》2月12日(金)～3月15日(月)

9:00～16:00 土、日曜を除く
2月21日(日)・28日(日)は受け付けます。
混雑状況により時間内でも受け付けを終了する場合があります。

会場が変わりました

《会場》SKIPシティ 1階 多目的ホール

この期間は、税務署の庁舎内に申告書作成会場は設置されません。

申告書作成会場地図



所得税などの確定申告 e-Taxなら

こんなにもいいこと

- 国税庁ホームページから電子申告

国税庁ホームページの「確定申告書等作成コーナー」で作成したデータは、e-Tax(電子申告)を利用して提出することができます。

- 最高5,000円の税額控除

平成21年分の確定申告を本人の電子証明書を付して、申告期限内にe-Taxで行うと、所得税額から最高5,000円の控除が受けることができます。
(平成19・20年分の申告で、この控除を受けたかたは、受けられません。)

- 添付書類の提出省略

医療費の領収書や源泉徴収票などは、その記載内容を入力して送信することで、提出または提示を省略することができます。
(確定申告期限から3年間、書類の提出または提示を求められることがあります。)

- 還付金がスピーディー

e-Taxで申告された還付申告は、早期処理しています。
(3週間程度に短縮。)

e-Taxの利用に際しては…

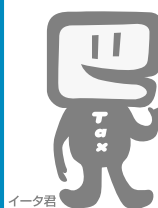

住基カードなど電子証明書の取得(要手数料)、ICカードリーダーライタの購入などの事前準備が必要です。

詳しくは国税庁ホームページをご覧ください。

<http://www.e-tax.nta.go.jp/>

イータックス

検索

問い合わせ ・ 川口税務署 ☎252-5141(代表) ・ 西川口税務署 ☎253-4061(代表)



自転車の交通事故が増えています！ あなたの自転車の乗りかたは 安全ですか？

平成21年に全国で発生した全体の交通事故件数は、約74万件と5年前に比べ約21%減少していますが、自転車による交通事故の割合は増加傾向にあります。いま一度、自転車の乗りかたを確認しましょう。

平成21年中の交通事故発生件数

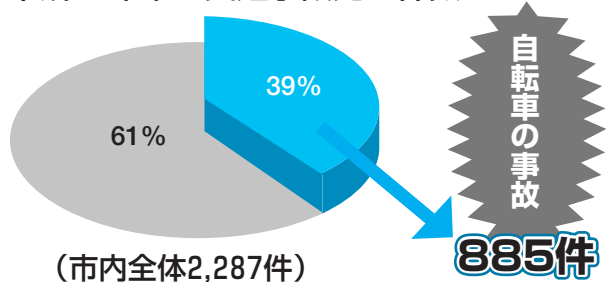

平成21年中に市内で発生した交通事故は、2千287件あり、そのうち、自転車に関係する事故は、885件と39%を占めています。自転車による交通事故で多くの人身事故が発生しています。平成20年6月には、自転車に関連した道路交通法が改正されました。市民一人ひとりが、自転車の正しい通行ルールを守り、事故を減らしましょう。

ルール1
自転車は、原則車道を通行しましょう。歩道は歩行者優先です。

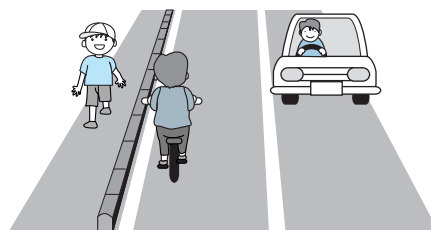

★例外として、歩道通行可の標識がある場合や、13歳未満の児童・幼児と70歳以上の高齢者などは通行できます。

★自転車が歩道を通行する場合は、車道寄りの部分を徐行しなければならず、歩行者の通行を妨げるような場合は一時停止しなければなりません。

ルール2

車道は左側を通行しましょう。

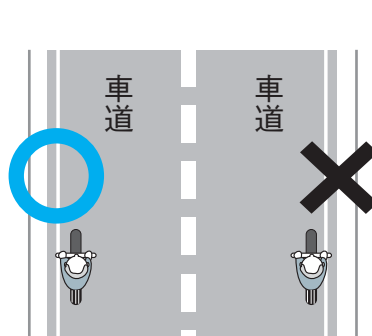

★道路交通法上、自転車は軽車両に位置付けられており、車道の左側（車両通行帯のない道路では左側端）を通行しましょう。

ルール3

安全ルールを守りましょう。

- ① 飲酒運転・二人乗り・並進の禁止
- ② 夜間のライト点灯
- ③ 交差点での信号遵守と一時停止・安全確認



★ 運転中の携帯電話・傘差し運転は禁止です。
★ 前方不注意により、歩行者や自動車と接触するなど、大変危険です。

ルール4

★ 一時停止の標識を守り、狭い道から広い道に出るときは、徐行または一時停止しましょう。

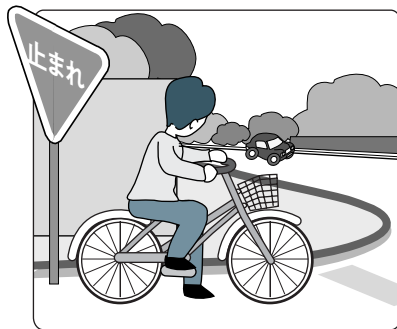

★ 夜間は、自転車の存在を知らせるために、必ずライトをつけましょう。



★ 13歳未満の児童・幼児が自転車に乗ったり、幼児用座席に幼児を乗せる場合は、ヘルメットを着用しましょう。

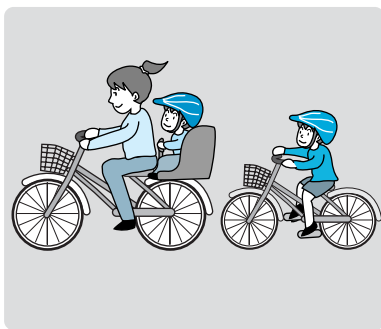

子どもはヘルメットを着用しましょう。

ルール5



2/1(月)から

平成22年度

交通・学童等災害共済の加入受け付けを開始します

★ 万が一の事故に備えてぜひご加入ください

交通災害共済

交通事故にあい、けがをしたかたに対する共済制度です。

年会費…大人500円、中学生以下300円

支給額…1等級(死亡)の100万円から9等級(1週間未満の傷害)の1万5千円まで、傷害の程度に応じて見舞金が支給されます。

加入できるかた…市内に居住し、住民基本台帳または外国人登録原票に登録されているかた

加入方法…①交通安全対策課(市役所5階)、各支所、川口駅前行政センター、西川口駅連絡室、蔵駅前芝連絡室にある加入申込書に会費を添えて申し込みください。②取りまとめを実施している町会では一括加入もできます。③別表日程での公民館出張受け付けもご利用ください。

共済期間…平成22年4月1日から平成23年3月31日まで(4月1日以降に加入した場合は申込受付時から平成23年3月31日まで)

対象となる事故…自動車、バイク、自転車など車両が関係した交通事故(必ず警察署に事故の届け出をしてください)

学童等災害共済

学童等を対象に生活全般にわたる事故(交通事故・独立行政法人日本スポーツ振興センター法の適用を除く)でけがをしたかたに対する共済制度です。

年会費…200円

支給額…1等級(死亡)の70万円から8等級(1週間以上の傷害)の1万5千円まで、傷害の程度に応じて見舞金が支給されます。

加入できるかた…市内に居住し、住民基本台帳または外国人登録原票に登録されている0歳から18歳未満のかた

加入方法と共済期間…交通災害共済と同じ

対象となる事故…①公園、広場などでの遊び中の事故②家庭などでの事故③スポーツによる事故④そのほか生活全般にわたる事故

※交通・学童等災害共済の見舞金請求期限は事故発生日から1年以内です。1年を超える治療の場合は期限前に必ずご相談ください。

公民館出張受付日程表

2月	9:30~11:30		13:30~15:30	
19日(金)	上青木公民館	コミュニティホール	南平公民館	講座室1
23日(火)	芝北公民館	会議室	戸塚西公民館	ミーティング室
24日(水)	前川南公民館	会議室	前川南公民館	会議室
25日(木)	領家公民館	視聴覚室	横曽根公民館	会議室
26日(金)	芝富士公民館	図書室	芝富士公民館	図書室

問い合わせ…交通安全対策課 ☎258-1224 FAX254-3471

川口市の青少年育成事業

地域の子どもは地域で守り育てる

未来を担う青少年が心も体も健やかに成長していくことは、市民すべての願いです。市では、青少年が大きな志を抱き、夢と希望を持つことができる社会を築くため、青少年の健全育成を総合的に推進しています。

① 青少年の育成と

社会参加の促進

青少年の「自分も社会の一員なんだ」という意識や、他人を思いやる心を育むため、家庭や学校、地域などと連携して、さまざまな事業を推進しています。

主な取り組み

- 子ども自然体験村
- 明るい街づくり運動推進大会
- 親と子の音楽会
- 小・中学生作文コンクール
- 通学合宿

② 健全な社会環境

づくりの推進

青少年の育成にとって好ましい環境づくりのため、関係機関と連携して、環境浄化運動を推進しています。

また、青少年の非行を未然に防ぐため、非行防止ネットワークづくりを推進しています。

主な取り組み

- 愛のひと声・あいさつ運動
- 非行防止キャンペーン



非行防止キャンペーン

③ 団体活動の奨励と

指導体制の充実

青少年団体の活動をサポートするため、指導者の養成を行っています。

また、青少年が活動しやすい環境づくりを推進しています。

主な取り組み

- 青少年健全育成研修会
- 青少年指導者養成講習会



青少年指導者養成講習会



子ども自然体験村 県内のキャンプ場で自然と触れ合います



明るい街づくり運動推進大会
表彰式と記念講演が行われます



親と子の音楽会
親子で楽しめるプログラムを用意しています

こんな活動も支援しています!

戸田・蕨・川口三市青少年の船

海のない埼玉県の子供たちに、海洋思想の普及を図るため毎年開催されています。



伊豆諸島の海辺で遊んだり、島の人々と交流します。



青少年まつり

青少年団体が一堂に会し、ブースを出してのスタンラリーや、ステージ発表などをします。



2月は省エネルギー月間です

2月は一年をとおして一番寒く、暖房によるエネルギー需要期であることから「省エネルギー月間」と定められています。限りある資源を無駄なく有効に使用しましょう。

京都議定書での1990年比マイナス6%の温室効果ガスの削減に向けた国民運動「チームマイナス6%」が、2020年までに25%削減を目指す「チャレンジ25キャンペーン」に生まれかわりました。

この新たな国民運動は、特にCO₂排出量が増え続けている家庭部門やオフィスでの、CO₂の少ないライフスタイルの実践を呼びかけています。

すでに実施されているエコカー減税、エコポイント制度などのほか、今後もさまざまな環境対策が実施される予定で、私たちの生活にはさらに環境が大きくなってきます。

日常生活の中のちょっとした工夫で、地球にも家計にも優しい省エネルギー活動を実践していきましょう。

こんな工夫が省エネにつながる！

普段のちょっとしたことの積み重ねが、とても大切です。

例えば…

	節約額	CO ₂ 削減量
○ホットカーペットは必要な広さだけ暖める	1,980円	40.7kg
○お風呂は家族が間隔を空けずに入る	5,920円	87.0kg
○マイボトルを使うことを心がける	38,550円	106.2kg
○洗濯物はなるべく日光で乾かす	19,990円	411.7kg
○自転車の利用を増やす	18,710円	505.2kg
○乾電池ではなく充電電池を使う	1,990円	3.6kg

※節約額とCO₂削減量は、年間(季節物はシーズン中)です。居住条件などにより異なります。



問い合わせ…環境総務課 ☎228-5376 FAX228-5322

環境フォーラム in かわぐち

日時…2月14日(日) 10:00~15:00

場所…フレンジア(キュポ・ラ4階)

参加費…無料

定員…300人(申込先着順)

私たちの生活にも深くかわる

「地球高温化」…

気になるけれど何をしたらいいの？

そんなかたはぜひこのフォーラムにお越しください！ 家庭でできるエコライフ、最近話題の太陽光発電、最新エコ製品、エコポイント制度など、知って得する情報がたくさんあります。地球高温化を防ぐためにできることを一緒に考えてみませんか？

※川口市では、過ごしやすいイメージのある「温暖化」から、より危機感の伝わる「高温化」に名称を変更して使用しています。

プログラム

9:30 受付開始(事前申込者に抽選会の整理券配布)

10:00 開会

自分のできることから実践~知って得するエコライフの情報~

①「エコライフDAY2009」と「チャレンジ・エコライフ」の報告

②省エネ術、他の家はどうしている？

③「太陽光発電」と「新たな電気料金」

11:30 昼食タイム(抽選会を実施)

12:30

④「エコな給湯器」と「家電エコポイント制度」

⑤学校や家庭における環境の取り組みの発表

15:00 終了

※終了後、自由に楽しめる「しゃべり場交流コーナー」を用意

※当日は会場で軽食の販売をします

来てね!



参加者にはもれなく エコ商品をプレゼント!

「充電電池セット」

「液体洗剤」

「地産地消の食事券」

「埼玉県産お米5キロ」など

このほかにもまだまだあります!

※事前申込の上、当日の受付時(9:30~10:00)に配布する抽選会の整理券をお持ちのかたが対象となります。

申し込み・問い合わせ

環境総務課へ、電話・FAX・Eメールのいずれかで氏名・電話番号をお申し込みください。

事前申込で定員に達した場合は、当日の受け付けは行いません。

※電話受付は平日9:00~17:00。

環境総務課 地球高温化対策係

☎228-5376 FAX228-5322

✉090.01012@city.kawaguchi.lg.jp

2月5日から
**国保税の税込確保
 対策を実施します**

「国保税を滞納されているお宅へ市の職員が訪問します」
 国民健康保険税(国保税)は、加入者みなさんの医療費にあてられる国民健康保険の大切な財源です。この国保税収入を確保するため、税込確保対策として市の職員が各戸を回り、未納となっている税の徴収を行うこととなりました。市民のみなさんのご理解とご協力をお願いします。

実施期間

2月5日(金)～3月14日(日)

実施期間中は平日のみではなく、土、日曜・祝日、夜間にも伺います。

職員は身分証明書を携帯しています

市の職員は、必ず市の身分証明書と徴税吏員証を携帯しています。不審な点などがありましたら、提示を求めてご確認ください。

納税が困難な場合

ご家庭の事情などで早期の納税が困難な場合は、国民健康保険課にご相談ください。

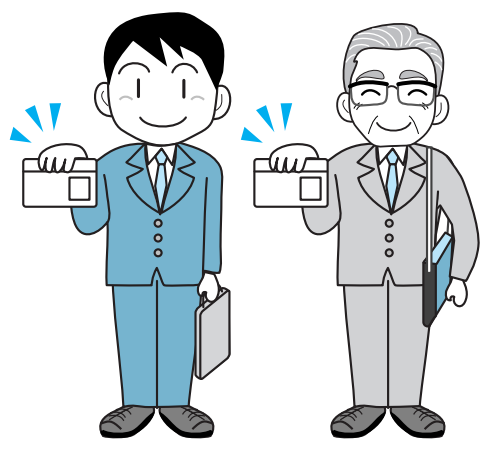

問い合わせ：国民健康保険課 収納係 ☎(258) 1110

景観シンポジウム **入場無料**

第15回 川口市都市デザイン賞表彰式

川口市都市デザイン賞／都市デザイン貢献賞／まちかどスポット賞／我がまち自慢景観賞



基調講演 テーマ 「建築はまちを変えられるか」
建築家 伊東 豊雄氏

「せんだいメディアテーク」「TOD'S表参道ビル」「まつもと市民芸術館」「瞑想の森市営斎場」「コニャック・ジェイ病院(パリ)」「VivoCity(シンガポール)」「多摩美術大学図書館八王子キャンパス」などを手がける。
 ヴェネツィア・ビエンナーレ「金獅子賞」、王立英国建築家協会(RIBA)ロイヤルゴールドメダル、日本建築学会賞、芸術選奨文部大臣賞、日本芸術院賞、グッドデザイン大賞などを受賞。

日時 ▶ **2/25(木)** 開場 17:00 開演 18:00 **会場** ▶ **リリア音楽ホール**

申込方法 ▶ **要事前申込(先着順) 定員600人**
 FAXまたはEメールでお申し込みください。複数で参加される場合は、参加希望人数を明記してください。定員になり次第締め切ります。

FAXでの受付

住所、氏名、電話番号、FAX番号、参加希望人数を明記の上「川口市景観シンポジウム受付事務局」宛にお申し込みください。参加が確定されたかたには「参加証」をFAXでお送りしますので当日必ずご持参ください。

Eメールでの受付

住所、氏名、メールアドレス、参加希望人数を明記の上「川口市景観シンポジウム受付事務局」宛にお申し込みください。参加が確定されたかたには「参加証」を返信しますので、プリントアウトして当日必ずご持参ください。



FAX 048-936-5352 **keikan.sympto@city.kawaguchi.lg.jp** **問い合わせ…都市計画課 ☎258-1222**



「おもいやり駐車場制度」が スタートしました



おもいやり駐車場の利用対象者	
障害の区分	障害の級別
視覚障害者	1級から3級までの各級および4級の1
聴覚障害者	2級および3級
平衡機能障害	3級
上肢不自由	1級・2級の1および2級の2
下肢不自由	1級から4級までの各級および※5級・6級
体幹不自由	1級から3級までの各級
乳幼児期以前の非進行性の脳病変による運動機能障害	上肢機能 1級および2級 移動機能 1級から4級までの各級
心臓・じん臓・呼吸器・ぼうこうまたは直腸・小腸機能障害	1級および3級
ヒト免疫不全ウイルスによる免疫機能障害	1級から3級までの各級
知的障害者	①およびA
精神障害者	1級
小児慢性特定疾患のうち色素性乾皮症	色素性乾皮症
要介護認定を受けている者	要介護2以上
妊産婦※	妊婦7カ月～産後3カ月

※下肢不自由の5級・6級で歩行能力の程度が1km未満のかたに限りです。
※妊産婦のかたは妊娠7カ月以降に申請ができます。

申請に必要な書類	
身体障害者	身体障害者手帳 ※下肢不自由の5級・6級で歩行能力の程度が1km未満のかたは診断書のコピー
知的障害者	療育手帳
精神障害者	精神障害者保健福祉手帳
色素性乾皮症	小児慢性特定疾患医療受給者証
要介護認定を受けている者	介護保険被保険者証
妊産婦	母子健康手帳

問い合わせ・申請…都市計画課 ☎258-1221 FAX 258-4753

利用できる施設一覧(民間施設) (平成22年1月4日現在)			
分類	施設名		
病院	川口工業総合病院	埼玉協同病院	
	埼玉川口クリニック	済生会川口総合病院	
ショッピングセンター	イオンモール川口キャラ	イオンモール川口グリーンシティ	
	オーケー川口店	オーケー川口末広店	
	川口駅東口第三工区再開発ビル	キャストイ	
	キャメリア	コジマNEW川口店	
	コモディイイダ橋松店	コモディイイダ川口仲町店	
	スーパーバリュー川口前川店	スギ薬局川口元郷店	
	そごう川口店	ベルク差間店	
	ベルク中青木店	ベルク前川店	
	マツモトキヨシ西川口店	マルエツ西川口東口店	
	マルエツ安行慈林店	マルエツ安行北谷店	
	マルエツ元郷店	マルエツ芝塚原店	
	マルエツ東川口店	ミエルかわぐち	
	明文堂・TSUTAYA川口末広店	ヤオコー川口朝日店	
	ユニディ川口店	ヨークマート芝前川店	
	ロチャース川口店		
	金融機関	川口信用金庫本店	
	特別養護老人ホーム	川口かがやきの里	川口しあわせの里
川口シニアセンター 和楽苑		紫水苑	
飲食店	安楽亭二十三夜店	ジョナサン川口青木町公園店	
	とんでん東川口店	はいから亭川口安行店	
	マクドナルド川口差間店		
車販売店	Honda Cars川口南店	Honda Cars埼玉川口中央店	
	Honda Cars埼玉川口西店	Honda Cars埼玉川口北店	
	Honda Cars埼玉東川口駅前店	Honda Cars埼玉東川口店	
	埼玉日産川口栄町店	埼玉日産東川口店	
	ダイハツ川口上青木店	日産プリンス栄町店	
	日産プリンス戸塚店	ネットヨタ川口青木店	
	マイネット青木橋	マイネット川口	
	マイネット東川口		
駐車場	ナミキパーキング	キュボラパーキング	
その他	docomoショップR122号店	ガーデン川口安行	

から引き落としされ、納付のたびに
口座振替は、一度手続きをするだけ
で、あとは自動的に指定した口座
から引き落としされ、納付のたびに

国民年金からのお知らせ

国民年金保険料は便利でお得な
口座振替で
口座振替は、一度手続きをするだけ
で、あとは自動的に指定した口座
から引き落としされ、納付のたびに

国民年金からのお知らせ
国民年金保険料は便利でお得な
口座振替で
口座振替は、一度手続きをするだけ
で、あとは自動的に指定した口座
から引き落としされ、納付のたびに

川口地区緊急雇用対策 就職面接会

就職に困窮するかたの早期就職
を支援するため求人企業との面接
会を開催します。
日時：2月16日(火) 13時～16時
(受け付けは12時～15時30分)
場所：フレンジイア
参加費：無料
持ち物：履歴書を複数ご持参くだ
さい(職務経歴書も可)。また、ハ
ローワークカードをお持ちのかた
はご持参ください。



経済的な理由により就学が困難
な児童・生徒の保護者のかたに対
し、学用品費・給食費など就学に必
要な費用の一部を援助します。

就学援助のご案内

縦覧期間：2月23日(火)～3月9
日(火) 8時30分～17時
縦覧場所：選挙管理委員会事務局
問い合わせ：選挙管理委員会事務
局選挙係 ☎(259) 7941

農業委員会委員選挙人名簿
の縦覧
問い合わせ：浦和年金事務所
☎(048)(831) 1278

金融機関などに行く必要もなくとも
も便利です。
また、通常の口座振替日は翌月末
日ですが申し出により、早割(当月
末日振替にすると、毎月50円割引
になり大変お得です。
このほか1年前納、半年前納など
の割引制度があります。1年前納・
半年前納のお申し込みは①1年度
分および上期6カ月分(4月分～9
月分)は2月末日までに、また、②下
期6カ月分(10月分～翌年3月分)
は8月末日までに口座がある金融
機関でお申し込みください。
口座振替の手続きには、左記のもの
をご用意ください。
○基礎年金番号がわかるもの(年金
手帳や送付された納付書など)○預
(貯)金通帳○通帳届出印○口座振
替納付申出書(金融機関窓口にあ
ります)

対象となるかた：市内に在住し、市立小・中学校に在学または就学予定の児童・生徒の保護者
 その他：認定にあたっては、所得基準に係る審査があります。市内に在住し、市外の公立小・中学校に在学または就学予定の児童・生徒の保護者のかたは、教育委員会指導課にご相談ください。

問い合わせ：指導課庶務係
 ☎(259) 7663

傍聴できる審議会・委員会などのお知らせ

会議の名称	開催日時	開催場所	主管課	電話番号
次世代育成支援行動計画推進委員会	2月17日(水) 14:00~	市役所第二庁舎地下第1・2会議室	子育て支援課庶務係	258-1112
自治基本条例運用推進委員会	2月22日(月) 18:30~	職員会館3階会議室	総合政策課	259-7627

※傍聴席数には限りがあり、また会議が一部非公開となる場合がありますので、必ず事前に主管課へお問い合わせください。

リサイクル自転車販売

日時：2月27日(土) 10時~
 場所：シルバー人材センター内(婦人会館隣) 台数：50台程度
 価格：婦人用普通自転車7千800円、ギア付き9千800円(消費税、防犯登録料含む)
 販売方法：10時から10時20分まで受け付け。10時30分販売

※購入希望者多数の場合はジャンケンで決定。
 問い合わせ：(社)川口市シルバー人材センター ☎(256) 11150

不動産の公示

市税の滞納処分として、差押財産の売却(公示)を行います。

区分番号	物件	財産種別	地積等	見積価額
川21-35	従前地 大字芝字上谷沼7048番29	建物付土地	51.90㎡ (45.91㎡)	5,880,000円
	仮換地 芝東第3土地区画整理事業地内 33街区7画地 家屋番号:7048番29		52.86㎡ (2階建)	

※公示が中止になることがあります。

公売日時：2月24日(水) 9時30分~10時20分
 場所：市民会館地下入札室

問い合わせ：収納促進課特別滞納整理担当 ☎(259) 7948

駐車監視員活動

ガイドラインの見直し

3月1日(月)から、JR西川口駅周辺の活動地域から西青木2丁目の一部が解除されます。

詳細は、川口警察署交通課までお問い合わせください。
 問い合わせ：川口警察署交通課 ☎(253) 01110

共聴施設改修促進説明会

○アパート・マンションなどの集合住宅において、共同アンテナでテレビをご覧のみなさんへ
 ○近所の建物などによる障害のため、共同アンテナでテレビをご覧のみなさんへ
 ご加入の共同アンテナ受信施設は地デジ対応済みですか?
 せっかく地デジのテレビを購入しても、共同アンテナなどが地デジに対応していないため、ご覧にならない場合があります。



地デジを見るにはどういった対応が必要なのか、誰に相談すればいいのかなど、お悩みを解決するため、説明会を開催します。
 問い合わせ：総務省関東総合通信局デジタル放送受信者支援室 ☎03(6238)1721

開催日	時間	場所	定員
3月10日(水)	①10:30~ ②14:00~	埼玉会館	各100人

埼玉会館住所…さいたま市浦和区高砂3-1-4

市町村職員採用情報

フォーラム

日時：2月25日(木) 13時30分~16時(13時開場)

場所：埼玉会館
 内容：就職活動で必要な知識・目標・心構えなどの講演や市町村職員による経験談など
 定員：1千人
 申し込み：事前申し込み(広域連合ホームページより先着順受付)
 2月3日(水)~19日(金)

問い合わせ：彩の国さいたま人づくり広域連合 自治人材開発センター 自治人材開発部市町村職員担当
 ☎(048) 6681
 ☎(048) 6667
 ホームページ <http://www.hiizu.kuri.or.jp/navi/>

埼玉県の勤労者向け融資制度

資金の用途	限度額	利率
結婚(本人または親族の結婚費用)	100万円	1.9%
育児(出産・医療費などの育児費用)	100万円	
教育(入学金・授業料などの教育資金)	200万円	

※別途、保証料(0.7%)が必要です。
 ※年収制限、勤務歴などの申し込み条件や中央労働金庫の審査があります。審査の結果、ご希望に沿わない場合もあります。※別途応急資金、失業資金も設けています。
 申し込み：中央労働金庫川口支店
 問い合わせ：県勤労者福祉課 ☎(048) 830-4518 中央労働金庫川口支店 ☎(253) 8181



敬老祝金および敬老祝金に基づく弔慰金のお知らせ

①対象者および金額
 平成21年8月31日現在、1年以上市に住民登録され、左表に掲げる賀寿を迎えられたかた

祝金の種類	祝金額	対象者
喜寿の祝金	10,000円	昭和6(1931)年9月2日~昭和7(1932)年9月1日までに生まれた満77歳のかた
米寿の祝金	20,000円	大正9(1920)年9月2日~大正10(1921)年9月1日までに生まれた満88歳のかた
白寿の祝金	50,000円	明治42(1909)年9月2日~明治43(1910)年9月1日までに生まれた満99歳のかた

②敬老祝金
 ①の対象者で未受給のかたは、3月31日(水)までに受給の申請をしてください。
 期限を過ぎますと受給権利が消滅しますのでご注意ください。
 ③弔慰金
 ①の対象者で、対象年齢に達してかからなくなった祝金未受給のかたに對しては、市に住民登録されている同居などの遺族のかたに弔慰金を贈呈します。この場合、通知文は送付しませんので、お問い合わせの上、3月31日(水)までに受給の申請をしてください。
 問い合わせ：長寿支援課庶務係 ☎(259) 7650

平成22年度家庭保育室 入室申し込み

勤務や病気、出産などで日中にお子さんを保育するかたがいないご家庭のために、4月からの「家庭保育室」の入室申し込みを受け付けます。

入室の基準：市内在住で生後8週～2歳児までの健康な乳幼児(年齢は平成22年4月1日の満年齢)
保育時間：8時30分～17時(土曜日は13時まで)
入室日：日曜・祝日・年末年始
保育料：平成21年分の所得税額および21年度分市県民税額により決定

申込書配布：2月1日(月)から、保育課および各家庭保育室で配布
申込方法：各家庭保育室で面接、入室内定後必要書類をそろえて保育課に申し込み
受付期間：2月15日(月)から3月31日(水)までの土、日曜・祝日を除く8時30分から17時15分
申込場所：問い合わせ：保育課係 ☎(258)4097

児童手当2月定期支払い

支払い分：平成21年10月分～平成22年1月分
支払い日：2月10日(水)
支払い方法：指定の普通預金口座に振り込みます。指定口座の支店などに統廃合があったときは、すみやかに「金融機関変更届」を提出してください。届出がない場合は、支払

い日に振り込めないことがあります。なお、厚生年金などに加入の児童手当(特例給付)受給者のかたが、加入していた年金を脱退したときは、すみやかに「消滅届」を提出してください。届出がない場合は、手当をさかのぼって返還していただくことがあります。

高齡のかたに理容券・入浴券を交付
問い合わせ：子育て支援課給付係 ☎(258)1113

理容券	対象	市内に住所を有する70歳以上のかた(昭和16年3月31日以前に生まれたかた)で、現在、市民税が非課税のかた。
	内容	毎月1回、平日に限り400円の割引。「ことぶきの店」のステッカーが貼られている川口市および鳩ヶ谷市内約200軒のお店で利用できます。
入浴券	対象	市内に住所を有する65歳以上のかた(昭和21年3月31日以前に生まれたかた)で、現在、市民税が非課税で、自宅に入浴設備がないかた。
	内容	毎週日曜日(年末年始を除く)に、100円で銭湯に入浴できます。埼玉県公衆浴場業生活衛生同業組合川口支部に加盟する川口市内の銭湯で利用できます。

必要書類：①最新の非課税証明書または平成21年度介護保険料が1～4段階と明記されているもの(介護保険料決定通知書)②年齢の確認できるもの(健康保険証など)
申し込み：下表の日程で移動受付窓口を設けますので、ご利用ください

い。なお、3月1日(月)から平日の9時から17時まで社会福祉協議会で随時受け付けます。

移動受付窓口日程表 (受付時間10:00～12:00)

2月	12日(金)	神根支所
	15日(月)	安行支所
	16日(火)	芝支所
	17日(水)	芝支所
	18日(木)	新郷支所
	19日(金)	戸塚支所

肝臓機能障害に係る 身体障害者手帳申請受付

4月から、重症の肝臓機能障害があり、一定の基準を満たす場合、身体障害者手帳の交付対象となります。交付申請は2月1日(月)から受け付けますので、障害福祉課までお問い合わせください。

問い合わせ：障害福祉課給付係 ☎(259)7678

川口市登録手話通訳者 認定試験

日時：3月7日(日)8時45分～16時
場所：青木会館
受験資格：20歳以上の市内在住で次のいずれかに該当するかた
①川口市登録手話通訳者養成講座専門コース修了または修了見込みのかた
②川口市聴力障害者協会の推薦を受けたかた
③手話通訳活動を1年以上経験しているかた
申込締切日：2月12日(金)
申し込み・問い合わせ：障害福祉課

公開おやこの遊びひろば研修会 「子育て力・アップ講座」

日時：3月8日(月)
①1歳児 10時～10時50分
②2・3歳児 11時～11時50分
場所：芝児童センター
内容：おやこで遊ぼう！リズムック
対象：子育てをしているかた、子育て支援に関心のあるかた
参加費：無料
持ち物：おやこもに動きやすい服装(素足、パンツスタイル)、飲み物 定員：各20組
申し込み：2月15日(月) 11時～17時 コマーム ☎(256)1666
締め切り：3月1日(月)
問い合わせ：子育て支援課係またはコマーム

子育てサポートプラザ

父と子のつどいの広場
日曜日につどいの広場を父親と子どもが利用できます。
日時：2月14日(日)10時～12時(時間内出入り自由)
対象：就学前の子どもと父親
※事前申し込みの必要はありませんので、当日は直接お越しください。
○子育てミニ講座
「子どもの心の発達としつけ」
日時：2月23日(火)10時～11時30分
対象：2歳の子どもと保護者20組
申し込み：往復はがきに、住所・出席者氏名・電話番号・子どもの名前

を記入し、返信用に住所・氏名を記入の上、郵送。
締め切り：2月10日(水)必着
※応募者多数の場合は公開抽選
送付先：〒3320015 川口3ノ1ノ1 リリア内子育てサポートプラザ
場所：各日、子育てサポートプラザ
問い合わせ：子育てサポートプラザ ☎(250)1221 ☎(250)1643

かわぐちファミリィ・サポート・センター

かわぐちファミリィ・サポート・センターは、子どもたちの育ちを支える地域づくりを目指した住民参加型の会員組織です。
援助内容：幼稚園・保育園・留守家庭児童保育室への送迎・短時間の預かりなど(市内在住の生後6カ月以上)小学3年生対象の援助
援助活動費：1時間700円
説明会・講習会：①説明会・講習会(子育ての援助を行えるかた)
2月24日(水)13時30分～16時30分
②説明会(子育ての援助を希望されるかた)
2月3日(水)10時30分～11時30分
2月24日(水)13時30分～14時30分
場所：各日、かわぐち市民パートナーステーション
申し込み：要予約電話受付
問い合わせ：かわぐちファミリィ・サポート・センター ☎(252)3388(月)金曜日の祝日を除く9時～17時

前川たたら荘
臨時休所のお知らせ

2月1日(月)から3月10日(水)まで給水設備などの改修工事のため臨時休所します。
問い合わせ：社会福祉事業団 ☎(297)0677



講習・講演

「川口若者ゆめワーク」
就職支援セミナー

対象：求職者(学生・生徒可)

場所：「川口若者ゆめワーク」セミナールーム

受講料：無料
定員：各15人

(先着順)
申し込み：2月10日(水)8時30分から
労働課労政係へ ☎(258)7921
※市ホームページからも受け付けます。

期日	時間	テーマ
3月10日(水)	10:00~12:00	ビジネスコミュニケーション①(コミュニケーションとは?)
	14:00~16:00	ビジネスコミュニケーション②(自分のスタイルを知ろう!)

特許講座

(入門)特許情報の活用方法

日時：2月22日(月) 13時30分~16時30分

場所：メディアセブン

テーマおよび講師：第1部「特許制度の基礎知識」アイデアを特許にする」

第2部「特許電子図書館(IPDL)

の活用」

小林 公氏(知的財産総合支援センター埼玉特許情報アドバイザー)
対象者：①市内在住・在勤者および中小企業者など②インターネットの使用経験があるかたで、キーボード入力で簡単な文書作成ができるかた
受講料：無料
定員：15人(先着順)
申し込み・問い合わせ：商工課商工業振興係 ☎(258)1110
内線2435・2432

第60回消費生活セミナー

日 時	テーマ・講師	内 容
2月24日(水) 14:00~16:00	「知っ得!冠婚葬祭」 ファイナンシャル・プランナー 相沢 由佳 氏	冠婚葬祭の基本、特に葬儀でトラブルにならないための知識を学びます。
2月26日(金) 14:00~16:00	「相続と遺言～ 備えあれば憂いなし～」 ファイナンシャル・プランナー、 帝京大学非常勤講師、 社会保険労務士 高伊 茂 氏	トラブルにならないために、正しい遺言のしかたや遺産相続の進め方などを学びます。

場所：中央ふれあい館講座室3・4号
受講料：無料
定員：36人(先着順)
申し込み：2月1日(月)8時30分
から電話受付 ☎(258)1110
内線2437

川口市民大学
マナビィ・ゼミナール

生涯学習 学びの一步

	《わくわく「もの創り」コース》 楽しいサンドプラスト入門 講師 北澤 幸雄 氏	《いきいき「表現」コース》 朗読入門 講師 本間 久江 氏	時 間 場 所 受 講 料
第1回 2月23日(火)	サンドプラストとは…(お話と実習) かわいいタイトルのアクセサリー作り	朗読の基礎・基本 ～発声法・呼吸法～	18:30~20:00
第2回 2月24日(水)	サンドプラストのカラーリング 貼って楽しいインテリアミラーを作りましょう	アフレコ体験 ～台詞の読み方～	中央ふれあい館 講座室1・2号
第3回 2月25日(木)	カッターを使ったフリー作品に挑戦しよう オリジナルグラスで飲もう	朗読・読み聞かせのポイント ～抑揚・間の取り方～	無料 (材料費などは 別途徴収)
第4回 2月26日(金)	作品の仕上げ完成 ガラススタイルのコースターと置物	いろいろな作品を 読んでみよう	

対象：18歳以上の市内在住・在勤・在学で、4日間出席できるかた
定員：各コース15人
※応募者多数の場合は抽選
応募方法：往復はがきの往信欄に住所・氏名(ふりがな)・電話番号・返信欄に〒住所・氏名を記入の上、〒3328601青木2ノ1ノ1教育委員会社会教育課「川口市民大学マナビィ・ゼミナール」〇〇コース」申込係まで郵送
※「もの創り」「表現」のどちらか希望コースを選んでください。(1人

1通で申し込み)
締め切り：2月10日(水)必着
通知：返信はがきにて通知
問い合わせ：社会教育課社会教育係 ☎(259)7655

起業人育成講座(経営編)

日 時	テーマ	講 師
3月6日(土) 13:00~17:00	①ビジョンの作り方 ②経営戦略の立て方 ③運営の仕方	(株)ヘッドクォーター 代表取締役 山内 英二郎 氏
3月13日(土) 13:00~17:00	①事業分析 ②起業してからの問題点 についてケーススタディ	溝井&パートナー経営 コンサルティング事務所 代表 溝井 伸彰 氏
3月20日(土) 13:00~17:00	①起業ダイナミクス	(株)エコファースト 代表取締役 桂 勤 氏

※テーマは変更する場合があります。

対象：市内在住・在勤で起業して間もないかたなど
場所：埼玉県産業技術総合センター(SKIPシティ)4階4B会議室 募集人数：20人
受講料：2千円(全3回分)
申し込み：2月8日(月)8時30分
から電話受付(先着順)
問い合わせ：(財)川口産業振興公社 ☎(263)1110

第2回・防火管理再講習

講習日：3月12日(金)
申請期間：2月12日(金)から19日(金)まで

廣 告

廣 告 掲 載 欄

案内書・申請書の配置：消防本部予
防課・南・北消防署、各分署に配置
(川口駅前行政センター、西川口駅
連絡室、蔵駅前芝連絡室にも置いて
あります)

問い合わせ：消防本部予防課

☎(261) 83371

救命講習会(普通3時間・
上級8時間)

日時：

- ① 2月21日(日) 9時～17時(上級)
 - ② 2月25日(木) 9時～17時(上級)
 - ③ 3月4日(木) 9時～12時(普通)
 - ④ 3月6日(土) 9時～17時(上級)
 - ⑤ 3月13日(土) 9時～12時(普通)
- 場所：消防本部4階(屋内訓練室)
対象：市内在住・在勤・在学のかた
(中学生以上)
定員：普通・上級ともに30人(先着順)
受講料：無料(講習テキストは当日
販売あり、一部200円)
※当日販売以外でテキスト購入希
望のかたは、川口市防火安全協会
(消防本部3階予防課内)まで
申し込み：①2月15日(月)②2月
18日(木)③2月24日(水)④2月26
日(金)⑤3月5日(金)
9時から電話受付
問い合わせ：消防本部救急課
☎(261) 8974 平日9時～16時

中国語講座(入門コース)

在日の中国人講師が基礎から親
切に指導します。

日時：4月2日(金)から毎週金曜
日(1年間)19時～20時50分(受講料

必要) 場所：栄町公民館

定員：30人 ※産業文化会館内協
会事務所の入門コース(毎週水曜午
前)も同時募集
申し込み・問い合わせ：川口市日中
友好協会 森 ☎(283) 0937
水上 ☎(296) 0483
☎(295) 9902



イベント

市役所ロビー

『ミニギャラリー』の展示

2月16日(火)～26日(金)
書道展(ねこのこ)
観覧時間：開庁日の8時30分から
17時15分
問い合わせ：文化推進室
☎(258) 1116

春を告げる

『第49回川口市花の文化展』

◆リリア会場

日時：2月26日(金)～28日(日) 10
時～17時(ただし、28日は16時まで)
場所：1階展示ホール・催し広場・
2階アトリウム
内容：枝物・切花・鉢花・ポット樹木
類の展示、枝物・鉢花などの展示即
売、生花展示、フラワーアレンジ人
気投票、抽選会など
花き共進会展出品予約販売……
2月26日(金) 10時～
(作品引渡し日時 2月28日(日)
15時～)
フラワーオークション：2月28日
(日) 13時30分～

教室名	日時	備考
コンテナ ガーデン	2月27日 (土) 11:00	○各教室20人 ○参加費500円 ○往復はがきに住所・氏名・ 電話番号・希望する教室名(1 人1教室のみ)を記入し、〒 332-8601青木2-1-1農 務課へ郵送(応募者多数の 場合は、抽選の上、決定結 果は通知します) ○2月10日(水)までの消印 有効 ○場所：リリア1階催し広場
フラワー アレンジ	2月27日 (土) 14:00	
生 花	2月28日 (日) 11:00	

◆樹里安会場(川口緑化センター)

日時：2月26日(金)～28日(日)
9時～17時
場所：1階アトリウム
内容：本市特産の枝物などを使っ
た生花・枝物の展示、植木・鉢花・園
芸資材などの販売(一定額以上お買
い上げのかたに粗品プレゼント)、
先着50人に「桃の花」をプレゼント
(10時より配布、3日間)
問い合わせ：リリア会場Ⅱ農務課
☎(258) 1110 内線2427
樹里安会場Ⅱ(財)川口緑化セン
ター ☎(296) 4021

市民コンサート

〜心で咲かせる歌の花束〜

日時：2月28日(日) 13時30分開場
14時開演 場所：市民会館
出演：土屋朱帆(ソプラノ)・本定佳
子(ピアノ)・坂下忠弘(バリトン)・
元永拓(尺八)
曲目：花・みかんの咲く丘・野ばら・
秋桜・スタジオジブリメドレーほか
入場料：無料(全席自由)
問い合わせ：文化推進室
☎(258) 1116

第21回小さな音楽会

日時：3月6日(土) 18時30分開場
19時開演
場所：市民会館
出演：澤クアルテット
曲目：モーツァルトⅡ弦楽四重奏
ト長調 K.156
ドヴォルザークⅡ弦楽四重奏曲
へ長調 Op.96「アメリカ」
ベートーヴェンⅡ弦楽四重奏曲
へ長調 Op.59「ラズモフスキー
第1番」
入場料：1千円(全席自由)
※リリアチケットセンター・市民会
館で発売中
問い合わせ：市民会館
☎(251) 9543
※3歳児から就学前の幼児20人まで
電話予約で無料でお預かりします。

第29回親子の音楽会

日時：2月20日(土) 13時30分開場
14時開演
場所：市民会館
出演：川口市民オーケストラ・川口
市少年少女合唱団
曲目：となりのトトロメドレー・
モーツァルト「魔笛」ほか
入場料：無料(全席自由)
問い合わせ：青少年対策室
☎(258) 1115

第52回川口市明るい
街づくり運動推進大会

日時：3月6日(土) 14時開会

広告

欄 載 掲 告 広

場所：リリア・音楽ホール
内容：第1部「青少年育成功労者」
・「作文コンクール」表彰ほか
第2部 記念講演「明るく、楽しく
そしてあきらめない」青少年の
健やかな成長を願って、
講師：辻井 いつ子氏(ピアノス
ト辻井伸行氏の母) 定員：600人
入場料：無料(手話通訳付き)
問い合わせ：青少年対策室

「旧田中家住宅の桃の節句
雛人形の展示公開」

日時：2月23日(火)～3月21日
(祝)9時30分～16時30分
(休館日)月曜日・祝日
場所：文化財センター分館
(旧田中家住宅和館1階日本間)
入場料：一般200円 小・中学生50円
(20人以上の団体の場合 一般160円
小・中学生40円)
その他：展示期間中の土・日曜日には、雛祭り「ちなんだ」折り紙教室を随時行います。参加費は無料です。どなたでも参加できます。また、作品は、持ち帰りできます。

問い合わせ：文化財センター
(222)1061

春の火災予防フェア

春の火災予防運動を目前に、「春の火災予防フェア」を開催し、住宅用火災警報器の設置推進および幼少期からの防火意識の高揚を目的に開催します。
日時：2月28日(日)10時～12時

場所：川口駅東口キユポ・ラ広場
内容：住宅防火コーナー・子供用消防自動車乗車体験コーナー・写真撮影コーナー・輪投げコーナー
問い合わせ：消防本部予防課
(261)8371

親子ふれあい体験保育

日程：2月10日(水)・3月4日(木)
時間：9時30分～11時
持ち物：うわばき
対象：市内在住の1歳から3歳のお子さんと保護者
受付時間：10時～15時
申し込み・問い合わせ：各保育所(園)【実施日の1週間前まで】

小・中学校教員
課題研究発表会

日時：2月23日(火) 13時20分～16時30分(受け付け13時)
場所：南平文化会館ホール
内容：小・中学校の教員が2年間の研究成果を発表します。
発表教科：国語、社会、理科、体育・保健体育、道徳、生徒指導、総合的な学習の時間、特別活動
※一般のかたもご覧になれます。
問い合わせ：教育研究所芝園分室
(267)8208

第9回マンション
コミュニティ集会

日時：2月7日(日)13時30分～16時
場所：かわぐち市民パートナーズ
テリション

内容：講演Ⅱ「自分の住むまち」をもっと知るためにみんなでやること」講師 村井 忠夫氏(マンション管理評論家)
事例発表Ⅱ「マンション同士の連携」
申し込み：かわぐち市民パートナーズ
テリション ☎(227)7633

川の再生モデル
(芝川)完成式

日時：2月16日(火)10時～13時
場所：オートレース場イベントホール・向駐車場・芝川現場
内容：完成式典・芝川現場見学会ほか
※先着500人に苗木などを無料配布
問い合わせ：埼玉県水辺再生事業水辺再生事業担当
☎(048)8305112

TAX 税

今月の納期

今日は、固定資産税第4期、国民健康保険税第8期の納期です。
納期限は3月1日(月)です。
納期内に納めましょう！
市税の納付は、口座振替が便利です。ぜひご利用ください。なお、コンビニでも納められます。
問い合わせ：収納促進課・国民健康保険課



どうもありがとうございました

(順不同・敬称略)
川口市へ寄附：全日本オートレース選手会埼玉支部有志、岡本和久川口市ボランティア人づくり基金へ寄附：燦々会、宮腰邦夫、盛人コーラス隊
川口市環境みどり基金へ寄附：…
武南遊技業組合
川口市社会福祉協議会へ寄附
一般寄附金：朝日公民館地区文化祭実行委員会、東川口駅たこ焼き英ちゃん、芝公民館地区文化祭実行委員会、生活協同組合さいたまコープ、川口市歌謡連盟、川口むさし野ロータリークラブ、元郷3丁目南町会婦人部、埼玉県鍍金工業組合第七支部、三河屋酒店黒野、上青木西北町会、ボランティアグループ、上青木公民館陶芸クラブ、中青木2丁目町会福祉部、太平洋観光グループ、オートレース場イベント参加者一同、前川2丁目町会女性部、芝2丁目町会体育部、くすの木会、(有)さらしや、萬屋酒店御客様一同、川口子どもクラブ育成会、JAあゆみ野農業協同組合神根婦人部、鉄道信号(株)、燦々会、虹の会、匿名2件
指定寄附金：前4TY、菅原健吾、トヨタカローラ埼玉(株)川口栄町店、トヨタカローラ埼玉(株)川口柳崎店、トヨタカローラ埼玉(株)川口店、謝藤開発(株)
物品寄附：太平洋観光グループ、くすの木会

広告

欄 載 掲 告 広

パブリックコメント

「(仮称)川口市レジ袋の大幅な削減に向けた取組の推進に関する条例」の案の意見募集結果

「(仮称)川口市レジ袋の大幅な削減に向けた取組の推進に関する条例」を制定するにあたり、市民のみならずから意見を募集した結果を次のとおり公表していますので、お知らせします。

公表の内容：①市民のみならずから寄せられた意見の概要②その意見に対する実施機関の考え方
公表の方法：①市ホームページへの掲載②廃棄物対策課および市政情報コーナーでの閲覧

問い合わせ：廃棄物対策課対策係 ☎(228)5370

募集

※その他の募集は22ページ

広報かわぐちに掲載する有料広告を募集します

広報かわぐち5月号から10月号までに掲載する広告を募集します。掲載する広告は提出書類などを審査の上、決定します。

広告募集期間：2月1日(月)～26日(金)まで(土、日曜・祝日を除く)
※応募期間終了後も空きがある場合は随時受け付けます。

問い合わせ：広報課 ☎(259)7628

学校給食調理員パートタイマー

募集人数：5時間勤務：3時間勤務とも若干名
内容：学校給食の調理・配食・食器洗浄など
勤務期間：4月から(最長1年間)
※給食実施日および前2日後1日勤務時間：①8時30分～14時(実働5時間)②12時30分～15時30分(実働3時間)のいずれか(勤務校により多少時間帯の変更有)

勤務場所：市内自校調理小学校

時給：890円～910円

交通費：市の基準により支給

応募資格：市内在住で中央・横曽根・安行・芝・差間・戸塚地区に通勤できるかた

応募方法：2月12日(金)までに学校保健課へ電話連絡後、2月下旬に面接。面接時に、写真を貼付した履歴書を持参。なお、履歴書は返却しません。

問い合わせ：学校保健課給食係 ☎(259)7665

男女共同参画情報紙

「ワン・ステップ」編集委員

募集人数：男女若十名

内容：年2回(3月・9月)発行の企画や取材、原稿作成などの紙面づくりに協力いただけるかた。
編集会議：年12回程度開催

応募方法：男女共同参画についての考えや応募の動機を500字程度にまとめ、〒住所・氏名・年齢・職業・電話番号を明記の上、郵送・FAXまたは持参。

締め切り：3月16日(火)必着
申し込み・問い合わせ：総合政策課 男女共同参画社会担当

〒332-0015 川口1ノ1ノ1 キュポラM4階 ☎(227)7605

☎(226)7718

自転車置場(青空駐輪)

無人の補充受付

年度末のキャンセル見込み分の補充受付を実施します。新たに募集する自転車置場の詳細は2月18日(木)からお知らせします。

お知らせ場所：各自転車置場の立看板、各自転車駐車場、川口駅前行政センター、西川口駅・蕨駅前芝連絡室、交通安全対策課ホームページ
申し込み：お知らせの記入例により往復はがきでお申し込みください。専用の申請書はありません。

申請期間：2月18日(木)～3月9日(火)当日消印有効

その他：申請は1人1通のみ有効(現在利用中のかたは申し込みできません)。

※応募者多数の場合は公開抽選。
問い合わせ：交通安全対策課対策係

川口市少年少女発明クラブ員

基礎工作

①木を使った工作や電気の仕組みを利用した工作を行います。

②テーマを決めて、図面を書く練習や図面を見ながら材料の加工・組立てを行います。

アイデア工作：自由にテーマを決めて、材料を工夫しながら作品づくりに取り組みます。

特別活動：「ものづくり」に関連する施設の見学や体験活動を行います。

対象：市内在住・在学の小学4年～中学2年生

活動期間：4月3日(土)～平成23年3月まで 第1：3土曜日9時30分～11時30分

活動場所：産業文化会館(青木町公園北側)

募集人数：20人程度(先着順)
費用：年会費1人1万円(材料費を含む)

申し込み：2月10日(水)から電話受付

問い合わせ：(財)川口産業振興公社内 川口市少年少女発明クラブ事務局 ☎(263)1110

マンション相談

日時：2月18日(木)①18時～19時②19時～20時(予約制1回の相談は60分)

場所：かわぐち市民パートナーズマンション 費用：無料

内容：マンションの管理やコミュニケーションづくりほか

申し込み・問い合わせ：かわぐち市民パートナーズマンション ☎(227)7633

留守家庭児童保育室臨時指導員(春休みアルバイト)

募集予定人数：30人程度

応募資格：18歳以上で児童保育に熟

広告

広告掲載欄

意があり健康なかた(高校生不可)
 勤務期間：3月29日(月)～4月7日(水)(土、日曜を除く)
 勤務時間：8時～18時30分までの間の5時間(シフトあり)
 時給：890円(保育士・幼稚園・学校教諭などの有資格者は910円)
 勤務先：市内の小学校
 問い合わせ：社会福祉協議会
 ☎(240)0170

リリアパートタイマー

募集人数：若干名
 業務内容：一般事務の補助(書類整理・パソコン操作など)
 勤務期間：4月1日(木)から最長6カ月 時給：830円
 勤務時間：毎週月～金曜日 10時～16時
 応募方法：履歴書に写真を貼付し、リリア管理事務所(7階)へ2月18日(木)17時までに本人が持参(15日は休館日のため除く)
 選考方法：書類審査および簡単な面接により後日決定
 問い合わせ：川口総合文化センター・リリア ☎(258)20000

リリアで「第九」を歌いませんか

初心者募集(ソプラノ・アルト・テノール・バス)
 練習開始：3月14日(日)～毎月第2、第4日曜日13時30分～16時
 練習場所：幸町小学校体育館
 会費：月額2千500円(学生半額)
 入会金2千500円

受け付け：3月14日(日)から幸町小学校12時30分～13時30分(要スリッパ)
 ◆演奏会
 日程：12月18日(土)
 場所：リリア・メインホール
 出演：指揮者II広上淳一(予定)
 オークストラII東京交響楽団
 問い合わせ：森田 ☎(295)6598
 小原 ☎(296)2325

社会福祉事業団契約職員

業務内容：児童センターでの業務
 勤務場所：南平児童センター(未広3ノ7ノ21南平福祉会館内)
 資格：保育士または幼稚園教諭免許
 勤務期間：4月1日(木)から1年契約(更新あり)
 賃金：月額17万円
 選考方法：面接(随時受付)
 その他：介護・看護職員も同時募集中。詳細はお問い合わせください。
 問い合わせ：社会福祉事業団 ☎(297)0677

緑化センター園芸相談員

募集人数：若干名
 募集条件：次の1つに該当しているかた①園芸相談の経験が5年以上のかた②専門の学校を卒業し、実務経験のあるかた③園芸に関する資格を有しているかた
 業務内容：川口緑化センターなどでの園芸相談
 勤務場所：川口緑化センター1階アトリウム内

相談月日：①4月・5月・9月～11月・3月の土曜、日曜祝日②緑化センターの主催イベント開催時
 勤務時間：10時～15時
 登録期間：4月～平成23年3月31日
 時給：1千500円
 応募方法：履歴書に写真を貼付し、2月末までに川口緑化センターまで本人が持参し面接の上、登録。
 問い合わせ：(財)川口緑化センター ☎(296)4021

緑化センターパートタイマー

募集人数：2人
 業務内容：財団事務・事業の補助(電話受付・窓口業務・パソコン(ワード・エクセル)ができるかた)
 勤務場所：川口緑化センター
 勤務期間：4月1日(木)から6カ月間(更新あり)
 勤務時間：毎週月～金曜日 10時～16時(土、日曜出勤あり)
 時給：830円
 応募期間：3月1日(月)～10日(水)
 応募方法：履歴書に写真を貼付し、

不用品登録

※家庭内にある不用品を電話で市へ登録し、それを希望者に紹介します。登録期間は約3カ月です。
 掲載品はゆずるかたがお持ちです。
 さしあげます(無料)…ベビーカー(A型)、ベビーチェア(木製)、三輪車、おんぶひも、ベビーカー、二段ベッド、介護用ふるいす、本棚、健康器具(足で踏むタイプ、自転車を漕ぐタイプ)、古本(イミダス、年鑑)、額縁、こたつ、電気ファンヒーター、ホットプレート、スチームクリーナー
 ゆずります(有料)…バギーボード、ハイ&ローチェア、パウンサー、オルゴールメリー、コンピカー、三輪車、ベビースタチェア、洗濯機、オイルヒーター、空気清浄機
 ゆずってください…ベビーベッド、ベビーカー(B型)、チャイルドシート、ジャングルジム、おもちゃの車、ベビーゲート、新生児用紙おむつ、ベッド、電子ピアノ、電子ドラム、サックス、ウクレレ、子ども用自転車、ゴルフセット、杵と臼、テーブルコーダー、DVDレコーダー、家庭用ミシン、電子レンジ、FAX付電話機、フードプロセッサー、電気ポット、魔法瓶
 (1月13日時点での登録状況です。)
 問い合わせ：商工課消費生活係
 ☎258-1110 内線2434

1月号クロスワードパズルの解答

答え コ マ マ ワ シ

たくさんのご応募ありがとうございました。正解者409人の中から抽選で20人のかたに記念品を差し上げます。なお、記念品の発送をもって当選者の発表に代えさせていただきます。

1	ト	シ		オ	カ	メ	イ	チ
2	ラ	ン	マ		イ		ナ	ヤ
3		デ	ン	ウ	ガ	ワ		レ
4	コ	ン	ジ	キ		カ	ノ	ン
5	ン		ユ		ア	ユ		ジ
6	ゴ	ミ		ア	ト	リ	ア	
7	ウ	キ		マ		ト	イ	ト
8	ジ		イ	チ	リ	ン	ソ	ウ

広告

広告掲載欄

グリーンセンター

■休園日 2月…毎週火曜日、12日(金) 3月…毎週火曜日

☎281-2319

春を呼ぶ梅まつり

日時…2月14日(日)～21日(日)
 琴演奏は14日(日)
 ※悪天候の場合は2月21日(日)に延期
 場所…梅林 
 内容…琴の生演奏
 ①11:00～12:00
 ②13:30～14:30

第33回「ツバキ展」

期間…3月6日(土)～14日(日)
 場所…緑の展示館
 内容…椿の切り花・鉢物の展示
 椿にまつわる展示物コーナー
 ※3月6日(土)は、茶室で野点があります。10:00～15:00まで先着150人(なくなり次第終了)

春の山野草展

期間…3月6日(土)～14日(日)
 場所…観賞温室

園芸教室 (クリスマスローズの育て方)

日時…2月13日(土) 10:00～12:00

場所…研修所2階
 定員…30人
 受講料…2,500円
 申し込み…2月3日(水) 9:00から電話受付(先着順)

園芸教室 (サクラソウの育て方)

日時…2月18日(木) 13:30～15:30
 場所…研修所2階
 定員…40人
 受講料…500円
 申し込み…2月3日(水) 9:00から電話受付(先着順)
 ※昨年受講したかたは申し込みできません。

子どもネイチャー教室

○折り紙あそび
 日時…2月14日(日) 13:00～15:00
 場所…林間教室
 内容…季節のおりがみ
 定員…30人
 費用…200円(保険代含む)
 申し込み…2月12日(金)まで電話受付(先着順) 

○あそび工房
 日時…2月21日(日) 12:00～15:00
 場所…林間教室
 内容…かざ車、ガリガリとんぼ作り
 定員…20人
 費用…200円(保険代含む)
 申し込み…2月19日(金)まで電話受付(先着順)

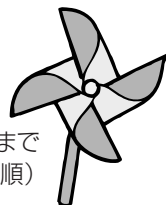

アイススケート場からお知らせ

期間…2月28日(日)まで開場
 ※天候などにより休場する場合があります。
 時間…9:00～16:00(入場は15:00まで)
 入場料…一般520円・高校生310円(学生証提示)・子ども(4歳～中学生)210円
 貸靴料…300円
 貸ロッカー代…50円
 ※手袋の着用が必要です。幼



児(未就学児)1人に対し1人の保護者(18歳以上)が必要です。
 問い合わせ…アイススケート場 ☎281-2524

ミニ鉄道毎日運行中

運行時間…10:00～15:00
 乗車料金…1回210円
 ※回数券3枚綴り500円で発売中(当日限り有効)
 ※天候などにより、連休する場合があります。

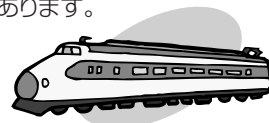

緑の相談所(園芸相談)

相談日…毎週月・水・金・土 11日(祝)※12日(金)は休み
 時間…10:00～12:00/13:00～15:00

園内開花案内

園内…ウメ、サンシュユ、ツバキ、サザンカ、ニホンカンザキスイセン、ネコヤナギ
 温室…ハナキリン、カトレア、パフィオペデュラム、アロエ

図書館

◆前川・新郷・横曽根・戸塚・芝園分室
 休館日…1日(月)・8日(月)・12日(金)・15日(月)・22日(月)・26日(金)
 ◆中央図書館
 館内整理日…19日(第3金曜日)
 横曽根 ☎256-1005
 戸塚 ☎297-3098
 芝園分室 ☎269-2241

中央 ☎227-7611
 前川 ☎268-1616
 新郷 ☎283-1265

春季図書特別整理期間(休館)のお知らせ
 横曽根図書館…2月2日(火)～5日(金)
 新郷図書館…2月16日(火)～19日(金)
 戸塚図書館…3月2日(火)～5日(金)
 前川図書館…3月9日(火)～12日(金)
 ※中央図書館はありません。

2月移動図書館あおぞら号 巡回のお知らせ

※雨天の日は中止になります。

期日	10:00～11:00	13:40～14:30	15:10～16:00
3・17日(水)	領家公民館	東内野団地	江川運動広場
期日	10:00～11:00	14:00～16:00	
4・18日(木)	道合神戸住宅	根岸小学校	
5・19日(金)	芝西公民館	武道センター	
10・24日(水)	芝公民館駐車場	芝樋ノ爪小学校	
25日(木)	朝日東公民館	元郷分館	
12・26日(金)	サンテピア	安行原グリーンタウン	

川口緑化センター(樹里安)

道の駅「川口・あんぎょう」

☎296-4021

冬から春にかけての寄せ植え講習会

日時…2月6日(土) 14:00
 内容…春の植物を使った寄せ植えの作成方法と管理方法の講習会
 費用…2,500円
 定員…30人
 申込方法…はがきに〒・住所・氏名・電話番号・講演会名を記入し、〒334-0058 安行領家844-2 川口緑化センター内川口園芸商協同組合まで
 締め切り…2月3日(水) 必着

※はがきを受け付けた時点で申し込みとなりますので、当日そのままお越しください。

植物と骨董市

日時…2月11日(祝)～14日(日) 9:00～17:00
 内容…植物の描かれた皿などの展示および盆栽道具や骨董の展示販売



■車での来所はご遠慮ください

児童センター

■休所日:毎週火曜日、11日(祝)

芝 : ☎268-4308 FAX 268-4309

戸塚 : ☎FAX 294-7550 南平 : ☎FAX 223-7441

芝児童センター

冬のおはなし会

日時…2月7日(日)
15:00~15:30
対象…幼児以上(幼児は保護者同伴)
定員…30人(先着順)

もうすぐママ講座

日時…2月8日(月)・15日(月)・
22日(月) 13:00~15:00
内容…マタニティーヨガ(3回コース)
対象…妊婦のかた(子ども連れ可)
定員…20人(先着順)
費用…1クール(3回)で1,500円
持ち物…バスタオル・飲み物(水分補給のため)
申し込み…1月18日(月)9:30から受付中(電話可)
※1年以内に「もうすぐママ講座」に参加し、出産されたママも申し込み可。

はぐはぐランド・とことこランド

日時…2月10日(水)はぐはぐ…
10:00~10:50 とことこ…
11:00~11:50
内容…ゆきあそびごっこをしまし
よう
対象…はぐはぐ=0歳乳児と保護者
とことこ=1~3歳のお誕生日までの乳幼児と保護者
定員…各30組(先着順)
申し込み…2月3日(水)9:30から(電話可)



楽しい囲碁入門教室(第2回)

日時…2月20日(土)
9:00~12:00
内容…日本棋院所属のプロ棋士がわかりやすく囲碁の楽しさを教えてくれます。ルールがわからなくても大丈夫です。
対象…幼児(保護者同伴)・小中学生・高校生・保護者・地域のかた
定員…60人(先着順)
申し込み…受付中(電話可)

おひなさまづくり

日時…2月20日(土)
13:30~15:00
内容…着物生地をリサイクルしてひな飾りをつくります。
対象…小学生以上(子ども連れの大人も参加可)
定員…20人(先着順)
費用…150円

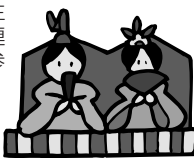

持ち物…ボンド・はさみ・ピンセット・おしぼり
申し込み…2月6日(土)9:30から(電話可)

観劇会 「ピエロからのおくりもの」

日時…3月13日(土) 13:00受付
13:30開演
内容…小さい子どもから、大人、お年寄りまで楽しめるゆかいなコミックタイム
対象…幼児以上(幼児は保護者同伴)
定員…100人(先着順)
申し込み…2月24日(水)9:30から(電話可)

親子ふれあいランド参加者

参加説明会…3月11日(木)3歳児クラス 10:00~・2歳児クラス 11:00~
内容…遊びを通じて親子のふれあいを深めます。(5月~平成23年2月全25回)
対象…3歳児(平成18年4月2日~平成19年4月1日生まれ)と保護者、2歳児(平成19年4月2日~平成20年4月1日生まれ)と保護者
持ち物…抽選結果通知用のはがき1枚・室内靴・筆記用具
※申し込みを希望されるかたは必ず出席してください(代理出席は親族のみ可)。

戸塚児童センター あすぱる

けん玉の日

日時…2月4日(木)、18日(木)
16:00~17:00
対象…小学生以上
※けん玉が上達するようがんばろう!



のびのびアートの日 (絵の具を使います)

日時…2月8日(月)
11:15~12:00
対象…2歳~就学前の幼児と保護者
申し込み…2月4日(木)~7日(日)(電話可)

なんでも記録会

日時…2月13日(土)
14:00~15:00
内容…握力などの測定やいろいろなゲームの記録会
対象…小学生以上
その他…動きやすい服装でお越しください。

リズム遊びの日

日時…2月17日(水)
11:20~12:00
対象…3歳以上の幼児と保護者
申し込み…2月4日(木)~15日(月)(電話可)

おもちゃの病院 (壊れたおもちゃの修理)

日時…2月18日(木)
10:00~11:30(1人2点まで)
費用…部品代がかかる場合があります。

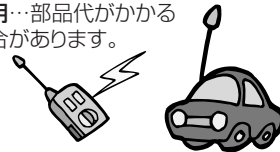

手芸の日(ストラップ作り)

日時…2月20日(土)①13:00~14:00②14:00~15:00
対象…小学生以上
定員…各回10人
費用…150円
申し込み…2月4日(木)~(電話可)
その他…詳細はお問い合わせください。所内に見本を掲示しています。

育児のあれこれ おしゃべりほっとタイム~子育て講座~

日時…2月26日(金)
10:30~11:30
内容…子育てアドバイザーとおしゃべりませんか?
対象…乳児と保護者

パネルシアター

日時…2月26日(金)
11:15~11:45
対象…乳幼児と保護者
※人数によっては入場を制限する場合があります。

お話し会

日時…2月26日(金)
15:00~15:30(0~2歳児と保護者)
15:30~16:00(3歳以上と保護者)
16:00~16:30(小学生)

南平児童センター

バレンタインレッスン

日時…2月7日(日)
10:30~11:45
内容…バレンタインに向けて、チョコレートを使った菓子をつくります。
対象…小学生
定員…15人(先着順)
費用…150円

持ち物…エプロン・三角巾・タオル・うわばき
申し込み…2月1日(月)
10:00から6日(土)
17:00まで(電話可)



リサイクルバザー

日時…2月14日(日)
10:00~12:00
内容…リサイクル品(衣類・日用雑貨・おもちゃなど)の販売、模擬店(おにぎり・ジュース・ゲームなど)
※土足禁止ですので、靴を入れる袋をご持参ください。

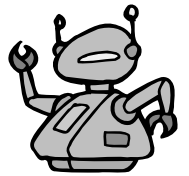

にこにこ赤ちゃん広場

日時…2月15日(月)
10:00~11:30
内容…お友だちをつくりたいという親子が集まり、情報交換をして交流を図ります。保健師がいますので、赤ちゃんの相談・計測もできます。(相談・計測は10:00~10:30の間です。)
ワンポイント講座…「冬の感染症対策とスキンケア」
対象…2歳未満の乳幼児と保護者

なかよしキッズ

日時…2月17日(水)
10:00~11:00
内容…元気に遊ぼう。
対象…満2~4歳の幼児と保護者
定員…40組(先着順)
持ち物…うわばき(親子とも)・タオル・飲み物
申し込み…2月10日(水)10:00から(電話可)
※親子ともに動きやすい服装でご参加ください。

おはなし会

日時…2月20日(土)
15:00~15:30
内容…『とむとむ』によるおはなし・パネルシアター・おりがみ工作を行います。
対象…幼児以上(幼児は保護者同伴)

おひなさまパーティー

日時…2月27日(土)
10:30~11:30
内容…みんなでゲームをしたり、遊んだりします。
対象…未就園児と保護者
定員…30人(先着順)
費用…50円
持ち物…うわばき(親子とも)・飲み物
申し込み…2月20日(土)10:00から(電話可)

メディアセブン

■休館日：19日(第3金曜日)
ホームページアドレス <http://www.mediaseven.jp>

☎227-7622

2・3月の
映画会(無料)

場所…メディアセブン・プレゼンテーションスタジオ 定員…80人 開場…各日上映時間の30分前
※入場無料。申し込み不要。上映当日にメディアセブン・プレゼンテーションスタジオまでお越しください。

本の上の映画館 2月の特集『Sentimental Journey 旅をする映画』

上映作品

概要

14日 日
15:00~

パーフェクトワールド

脱獄囚ブッチは9歳のフィリップを人質に逃走を続けていた。愛情を知らずに育ったフィリップだったが、ブッチと次第に心通わせていく。だが追っ手はそこまで迫りつつあった。

監督・出演：クリント・イーストウッド / 出演：ケビン・コスナーほか / 1993年 / アメリカ / 138分 / VHS / 字幕

18日 木
19:00~

Bratan少年、
機関車に乗る

土を食べる奇癖をもつ7歳のアザマトと、そんな弟を叱りながらもやさしく見守る17歳のファルー。2人は遠くに住む父親に会うためにオンボロ貨物機関車に乗って旅に出る。

監督：パティヤル・フダイナザーロフ / 出演：チムール・トゥルスノフほか / 1991年 / タジキスタン共和国・旧ソ連 / 100分 / VHS / 字幕

27日 土
15:00~

ウディー・ガスリー
わが心のふるさと

不況の底だった1936年。テキサスに家族を残し、ウディーは1人カリフォルニアへ向かった。ヒッチハイクと貨物列車への無賃乗車で辿り着いた先にあったものは…

監督：ハル・アッシュビー / 出演：デイヴィッド・キャラダインほか / 1976年 / アメリカ / 148分 / DVD / 字幕

本の上の映画館 3月の特集『ALL LIVING THINGS ~いのちのうた~』

上映作品

概要

3月2日 火
19:00~

蟹工船

戦前、海のタコ部屋といわれた奴隷労働の世界、蟹工船。働き手を消耗品扱いする非人間的な環境と、暴力、脅しに耐えかね、労働者たちは立ち上がる。しかし、待っていたのは国家による徹底的な圧殺だった。

脚本・監督・出演：山村聡 / 原作：小林多喜二 / 出演：森雅之ほか / 1953年 / 日本 / 109分 / DVD

3月の
パソコン講座

申し込み(各講座共通)

往復はがき 〒332-0015 川口1-1-1 メディアセブンまで

往復はがきの往信欄に希望講座名と開講日時・〒・住所・氏名(ふりがな)・電話番号を記入、返信欄の表に申込者の〒・住所・氏名を記入し、締切日必着で郵送。

※応募者多数の場合は抽選。抽選結果は、当落にかかわらず返信はがきで連絡します。

※1枚のはがきで1人、1講座のみ応募できます。※講座ではWindows XPを使用します。

文字入力
講座

日 時	3月5日(金) 10:30~12:30 / 3月9日(火) 13:30~16:30	対象者 パソコン未経験 もしくは初心者 のかた
締め切り	1日完結、連続講座ではありません。	
定 員	15人(応募者多数の場合は抽選)	
参加費	500円	

電子メール
講座

日 時	3月21日(祝) 10:30~13:00	対象者 パソコンの基本操作とマウス操作ができるかた
締め切り	2月22日(月)	
定 員	15人(応募者多数の場合は抽選)	
参加費	500円	

ホームページ
閲覧講座

日 時	3月9日(火) 10:30~12:30	対象者 文字入力とマウス操作が できるかた
締め切り	2月22日(月)	
定 員	15人(応募者多数の場合は抽選)	
参加費	500円	

エクセル
入門講座
(2日完結)

日 時	3月27日(土)・28日(日) 各日10:00~15:00 昼休憩1時間あり	対象者 パソコンの基本操作とマウス操作ができ、Excel 2003未経験もしくは初心者 のかた
締め切り	2月22日(月)	
定 員	15人(応募者多数の場合は抽選)	
参加費	2,000円	

デジタル写真
加工講座

日 時	3月5日(金) 13:30~16:30	対象者 パソコンの基本操作とマウス操作ができる、画像加工未経験もしくは初心者 のかた
締め切り	2月22日(月)	
定 員	15人(応募者多数の場合は抽選)	
参加費	500円	

パソコン
相談会

日 時	3月21日(祝) 13:30~15:00 受付 13:00~14:30	対象者 パソコン初心者のかた ※これは講座ではありません。相談対応は1人15分、対象OSはWindowsのみ。修理や設定は行いません。
締め切り	申込不要。当日、受付時間内にメディアセブン・コミュニケーションスタジオA・Bにお越しください。当日の状況により、お待ちいただくこともありますのでご了承ください。	
参加費	無料	
定 員		

パソコン&インターネットまつり ~パソコンでひろがる あなたの世界~

期日…3月7日(日) 場所…メディアセブン 問い合わせ…メディアセブン☎227-7622

●講演会「誰でもかんたん! ブログの愉しみ」

時間…10:30~12:00 講師…滝田誠一郎氏(ジャーナリスト) 場所…メディアセブン・プレゼンテーションスタジオ 定員…80人

参加方法…開始時間の30分前に開場、当日自由参加

●講座「電子ジャーナル講座」

メディアセブンのパソコン席で利用できるデータベースの講習会です。事典・辞書や新聞記事を検索して、疑問を簡単に解決してみませんか。

・「ジャパンナレッジ」10:00~12:00 講師…山本京子氏(株式会社ネットアドバンス)

・「ヨミダス歴史館」13:00~15:00 講師…戸塚俊介氏(読売新聞東京本社)

場所…メディアセブン・ワークスタジオB 定員…各回10人 参加費…無料 対象…文字入力やインターネット閲覧など、パソコンの基本操作がわかるかた

申し込み締切…2月25日(木)

申し込み方法…①来館 ②Eメール event@mediaseven.jp 参加希望講座名・開講日時・〒・住所・参加者氏名(ふりがな)・電話番号を明記し送信。※応募者多数の場合は抽選。抽選結果は、当落にかかわらず連絡します。※講座ではWindows XPを使用します。

●自由参加コーナー

【各コーナー共通】時間…10:00~15:00 定員…なし 参加費…無料 参加方法…時間内に常時自由参加

①「文字入力をやってみよう」

場所…メディアセブン・コミュニケーションスタジオA・B

③「ホームページを見てみよう」

場所…メディアセブン・コミュニケーションスタジオD

②「Eメールを送ってみよう」

場所…メディアセブン・コミュニケーションスタジオC

④「視覚障害者も楽しめる音声パソコン体験」

場所…メディアセブン・ホワイエ

科学館 (サイエンスワールド)

ホームページアドレス <http://www.kawaguchi.science.museum>

2月のイベント

☎262-8431

休館日

- 1日☾
- 8日☾
- 12日☾
- 15日☾
- 22日☾
- 23日☾

科学展示施設入場料

大人/200円
小中学生/100円

年間入場券
大人/800円
小中学生/400円

プラネタリウム観覧料

大人/400円
小中学生/200円
未就学児/200円

年間観覧券
大人/1,600円
小中学生/800円
未就学児/800円
未就学児で座席を使用しない場合は無料

科学展示室

開館時間…9:30～17:00
(入館は16:30まで)

サイエンスショー

日曜・祝日…13:15、15:00 所要時間…約30分
テーマ 7日(日)「静電気とあそび」
11日(祝)「プラスチックを科学する」
14日(日)「ばくはつ科学」
21日(日)「大地」
28日(日)「重さって何?」

わくわくワーク

土曜日…13:00、15:00 所要時間…約30分
定員…各回50人 参加費…無料
作るもの 6日(土)「かさぶくロケット」
13日(土)「ストロー鉄砲」
20日(土)「プラ板でアクセサリー」
27日(土)「プーメラン」
※小学2年生以下は保護者同伴でご参加ください。

どきどきサイエンス

日曜・祝日…11:45、14:00 所要時間…約35分
定員…各回30人 参加費…100円
テーマ 「みかんのチカラ」
参加方法…当日科学館で先着順に受け付け。
※小学2年生以下は保護者同伴でご参加ください。

プラネタリウム

場所…3階プラネタリウム
定員…160人 所要時間…約50分
※途中入退場はできません。
※プラネタリウム観覧券の販売は、投影開始時刻の5分前に終了します。

2月	開始時刻			
	10:30	12:00	13:30	15:00
日曜・祝日	キッスアワー	「星空の虹」	「星空の虹」	「Telescope」
土曜日	—	「星空の虹」	「星空の虹」	「Telescope」
木曜日	—	—	—	「星空の虹」

一般投影「Planet Café ～星空の虹～」

番組内容…坂本真綾さんの美しい歌声とやさしいナビゲーションとともに虹や星空にまつわるお話をお贈りします。(星空生解説25分+番組25分)

一般投影「Telescope ～宇宙への扉～」

番組内容…望遠鏡を駆使して宇宙のイメージを変えたG・ガリレイ、W・ハーシェル、E・ハッブルの功績をたどります。(星空生解説25分+番組25分)

キッスアワー

季節の星や毎月のテーマにそって解説する子ども(小学校低学年)向けの投影です。
テーマ「長生きの星「カノープス」」

【大人限定】特別投影 大人のプラネタリウム「現代の宇宙論」

開催日時…2月6日(土) 10:30～11:30
～天文学の話題とよい音楽ときれいな星に浸る大人だけの時間～
内容…宇宙の始まりは、そして終わりはどうなるのかをお話しします。
料金…大人(高校生以上)400円(年間券は利用できません)

天文台

場所…総合棟屋上天文台
副天文台での太陽観測を中心に、3つの天文台をご案内します。
開催日時…6日(土)、13日(土)、20日(土)、27日(土) 10:45～11:15

天文台ガイドツアー

定員…先着12人 受付場所…科学展示室入口
参加方法…当日科学展示室に入場したかたで、希望者を先着順に受け付け。
※10:45にこもり・雨・強風の時は中止になります。

夜間観測会

開催日	主な観測対象	受付時間	公開時間	定員
6日・13日	火星	17:30～18:00	18:00～19:00	各日50人
20日・27日	月			

参加費…無料
参加方法…上記受付時間に1階科学館入口前で先着順に受け付け。
※中学生以下は保護者同伴でご参加ください。
※17:00に開催決定を行い、こもり・雨・強風の時は中止になります。

太陽観測実習(全4日)

太陽を対象として、実際に機材を使って分光観測や黒点スケッチ観測を体験します。
開催日…2月13日(土)、14日(日)、20日(土)、21日(日)(4日とも参加ください)
時間…10:30～15:30(途中昼食時間をとります)
場所…科学館天文台、研修室 参加費…無料
募集人数…10人 対象…一般(高校生以上、天文に興味があり、観測を体験したいかた)
申し込み方法…電話または直接来館して申し込み(先着順、2月11日(祝)締め切り)

特別展「自動車～スピードへの挑戦～」



場所…科学展示室
期間…2月11日(祝)まで
料金…科学展示入場料 大人200円・小中学生100円

- ・F1、F3、F3000のレーシングカーの展示
- ・動体視力、反射神経体験コーナー
- ・レースの歴史、レーシングギア展示コーナー
- ・ラジコンカーレース ベーパークラフト

●キッズモータースポーツライセンス
クイズに答えてライセンスカードをもらおう!
開催日時…6日(土)9:30～17:00

●講演「最新テクノロジーとレース」
講師…株式会社トムス 山田 淳 氏
開催日時…7日(日)14:00～15:00

アートギャラリー・アトリア

開館時間: 10:00～18:00(入館は17:30まで)
休館日: 月曜日(祝日の場合はその翌日)

☎253-0222

企画展 観覧無料

「川口市小・中・高校書きぞめ展覧会」2月6日(土)・7日(日)
「総合芸術祭」(教育連携事業) 2月24日(水)～28日(日)
創立80周年を迎えた川口総合高校の生徒による絵画や平面・立体、映像作品などの展示上映。
関連イベント 27日(土)13:00～13:30 音楽部による合唱
27日(土)14:00～14:30・15:00～15:30(2回公演) 吹奏楽部によるマーチングバンド
28日(日) 映像甲子園受賞作品「ソラ」上映(映像研究部)

「川口の新鋭作家展」3月4日(木)～21日(祝)
川口の新鋭作家を発掘紹介するシリーズです。第4回目となる今回は、自然界の営みの根底にある内面空間を描き出そうとする画家・佐藤裕一郎氏と、知的な遊びをテーマとする彫刻家・杉田龍氏を取り上げます。
関連イベント 3月13日(土)13:30～15:00 出展作家による『アーティストトーク』

貸館展示 観覧無料

映像ワークショップ
「アニメーションで はい! チーズ」(市文化振興助成事業)
2月13日(土)13:00～15:00
参加希望のかたは下記メールアドレスまでご連絡ください。
ws@dinosato.com 担当ダイノ

書道
「川口市子ども会書道展 書き初めコンクール」
2月16日(火)～21日(日)10:00～18:00

やさしい美術鑑賞講座

美術作品を鑑賞することの楽しさを知っていただくための講座です。私たちの心を打つ名作が、どのように生まれたかを美しいスライドや歴史的背景、作家のエピソードなどを交えながら話していきます。今回は、江戸美術シリーズの第2弾として「浮世絵」を3回シリーズで取り上げます。

日 時	タイトル	内 容	講 師	対象・定員	参加費
2月12日(金) 13:30～15:30	江戸美術シリーズ	「浮世絵の始まり」と「錦絵」	守屋 正彦 氏 (筑波大学教授)	18歳以上のかた 30人程度	各300円
2月19日(金) 13:30～15:30		「写楽と豊国」と「歌麿」			
2月24日(水) 13:30～15:30		「北斎と広重」と「ジャポニズム」			

申し込み方法…当日先着順 ※受け付けは講座開始の30分前から行います。

ワークショップ

アートギャラリー・アトリア ☎253-0222

日 時	タイトル	内 容	講 師	対象・定員・参加費
3月20日(土) 13:30~16:00	「ナイトクルーズ」 ～光るまちをつくらう～	さまざまな素材を使ってオブジェ(立体作品)をつくり、幻想的な“光るまち”をつくります。	開発 好明氏 (美術家)	小学3年~大人 15人 参加費…500円
3月21日(日) 10:00~12:00				年中~小学2年生 15人 参加費…500円
3月27日(土) 13:00~16:30	「飛ばないタコ」	自由な発想で、「飛ばしてみたいもの」(普段はとばないもの)をつくります。完成後、アトリア前の芝生広場で、特殊な方法で空高く飛ばします。		<ul style="list-style-type: none"> どなたでも参加できます 参加費無料 当日受付
3月28日(日) 13:00~16:30				

申し込み方法…2月20日(土)10:00からアトリアで先着順受付。
 ※申込時に参加費をお支払いください。なお、キャンセルの場合は、お返ししませんのでご了承ください。

気軽に楽しく大人の「図画工作」「銅版画講座」

日 時	タイトル	内 容	講 師	対象・定員	参加費
全2回 3月6日(土)・13日(土) 10:00~16:00	初心者コース 「はじめての銅版画」	銅版画の基本技法を学びます。 12cm×18cmのサイズで制作します。	馬場 知子氏 (版画家)	中学生以上のかた (初心者向け) 12人	3,000円 (学生半額) 材料費込み
全4回 3月7日(日)・12日(金) 13日(土)・14日(日) 10:00~16:00	経験者コース 「二版でつくる多色刷り」	エッチングやアクアチントなど2版を使った多色刷りの表現を学びます。 12cm×18cmのサイズで制作します。		中学生以上のかた (経験者向け) 12人	5,000円 (学生半額) 材料費込み

申し込み方法…往復はがきに、①希望コース②氏名(ふりがな)③住所④電話番号⑤年齢(学生の場合は学年を記入)を明記の上、アトリアまで郵送ください。
 ※応募者多数の場合は抽選。抽選結果は当落にかかわらず返信はがきで連絡します。※申し込みは、各コース1人1枚に限りです。
 締切日…2月20日(土)※当日消印有効 送付先…〒332-0033 並木元町1-76 アートギャラリー・アトリア「大人の図画工作」係

婦人会館

☎253-1444
FAX 256-6433

■休館日
月曜日(祝日の場合は翌日も休館)・祝日

教室名	日時・場所・講師	内容・申し込み・対象・募集人数・参加費
紙押し絵教室 ～お雛様をつくらう～	2月24日(水) 13:30~15:30 婦人会館2階講座室	対象…市内在住の18歳以上のかた20人 2月4日(木)9:00から電話受付(先着順) 参加費…1セット1,500円(保険代など含む) 持ち物…ハサミ、木工用ボンド、ピンセット、つまようじ、ポケットティッシュ
フラワーアレンジ教室 ～春の花を籠に アレンジしてみませんか～	2月26日(金) 13:30~15:30 婦人会館2階講座室	対象…市内在住の18歳以上のかた12人 2月2日(火)9:00から電話受付(先着順) 参加費…1,500円(材料費・保険代など含む) 持ち物…ハサミ・持ち帰り用の袋
アロマ&ハーブ 美と健康教室 (セルフケアの方法を 学びましょう)	2月27日(土)・28日(日) 13:30~15:30 婦人会館2階講座室	①ストレス緩和のルームスプレーを作りましょう ②シアバターで美肌のオリジナルクリームを作りましょう 対象…市内在住の18歳以上のかた15人 2月9日(火)9:00から電話・窓口受付(先着順) 参加費…1,800円(材料費・保険代など含む) 持ち物…マイカップ(ハーブティーを飲みます)
赤ちゃんサロン	3月5日(金)・19日(金) 13:30~15:30 青少年会館1階 クラブ2号室	ベビーマッサージ・健康相談など 対象…市内在住の1歳未満児と母親20組(40人) 2月10日(水)9:00から電話受付(先着順) 参加費…500円(オイル代) 持ち物=母子健康手帳・バスタオル・オムツ
赤ちゃんサロン 特別講演会 ～赤ちゃんの心を育てる～	3月13日(土)13:30~15:30 婦人会館3階会議室 川口保健センター心理相談員 池原 紀子 先生	対象…市内在住の妊婦または子育て中の保護者 参加費…500円 電話またははがきで〒330-0001 鳩ヶ谷市坂下町4-18-3 はとがや助産所内 川口助産師会まで ☎284-6362
小学生卓球広場	2月19日(金)・3月5日(金) 15:00~17:00 青少年会館3階 体育ホール	2月9日(火)9:00から電話受付(先着順) 対象…市内在住の小学生20人 参加費…無料 持ち物…運動しやすい服装・室内用運動靴 ラケット・ピンポン玉は貸し出します。 ※時間内の途中からの参加・退出もできます。
子育てホットサロン ～子どもを遊ばせながら ほかのママさんとの 交流を図る～	2月25日(木)・3月18日(木) 10:30~12:00 青少年会館1階 クラブ2号室	対象…市内在住の乳幼児とその保護者 ※直接会場にお越しください。 参加費…200円 問い合わせ…子育て支援ボランティア ドレミ 田中 ☎080-5520-8922

青少年会館

☎・FAX 256-6433

■休館日
月曜日(祝日の場合は翌日も休館)・祝日

スポーツ情報

トップ選手とふれあう子どもハンドボール教室

日時…2月27日(土)10:00~12:30
 場所…戸塚スポーツセンター
 内容…大崎電気ハンドボール部(OSAKI OSOL)監督と選手による実技指導とサイン会
 対象…小学3年~中学3年生(先着150人)
 参加費…無料
 申し込み…Eメールで氏名・学年・連絡先を明記の上、送信くinfo@lily-athletic-club.com
 問い合わせ…体育課・
 総合型地域スポーツクラブ・リリー・アスレチック・クラブ
 ホームページhttp://lily-athletic-club.com

3月分トレーニングルーム利用者講習会

対象…15歳以上のかた(中学生は除く) 申し込み…2月17日(水)9:00から電話受付(先着順)。当日は、費用500円、写真1枚(3.5×2.5cm)、室内用運動靴、運動着、タオルをご持参ください。(子ども同伴はご遠慮ください)

施設名・定員	開催日・時間
東スポーツセンター ☎222-4990 (各10人)	3/2(火)・3/6(土)・3/16(火)・3/20(土) 10:00~(1回目)・19:00~(2回目)
西スポーツセンター ☎251-6377 (各15人)	3/8(月)・3/12(金)10:00~(1回のみ) 3/27(土)19:00~(1回のみ)
安行スポーツセンター ☎296-1200 ☎296-3000 (各15人)	3/13(土) 10:00~(1回目)・19:00~(2回目) 3/14(日) 10:00~(1回目)・14:00~(2回目)
体育武道センター ☎251-9227 (各10人)	3/7(日)・3/14(日)・3/21(祝)・3/22(歳)・3/28(日) 10:00~(1回目)・14:00~(2回目) 3/10(水)・3/24(水)10:00~(1回のみ)
戸塚スポーツセンター ☎298-9993	(月~土曜日)10:00~20:00、(日曜・祝日)10:00~19:00 上記時間内で00分に開催していますので、来場の際、受け付けでお申し込みください。(3/24(水)はメンテナンスのため休止)

※講習会受講後は、どの施設でも利用できます。利用の際は、講習会修了証をご持参ください。

募集

※その他の募集は15～16ページ

川口市社会福祉保健審議会委員

名称…川口市社会福祉保健審議会

審議事項…社会福祉事業および保健事業に係る本市から提出された議題を審議していただきます。

募集人数…2人

委員の任期…5月15日～平成24年5月14日(2年間)

応募資格…市内在住・在勤・在学の応募日現在満20歳以上のかたで、福祉や保健分野に関心があり、継続して平日の昼間の会議(年3回開催予定)に出席でき、現在ボランティア活動に従事されているかた。

応募方法…テーマ「地域福祉とボランティア」について任意の書式に600～800字以内で小論文を作成し、応募申込書を添付し(必要事項を記入)郵送・FAX・Eメール・持参のいずれかにより提出ください。なお、応募申込書は福祉課および市役所1階ロビー・チャリンク置場・市内各公民館、図書館、支所および川口駅前行政センターにあります。また、市ホームページからもダウンロードできます。なお、ご提出いただいた応募申込書と小論文は返却しませんので、ご了承ください。

応募期間…2月1日(月)～3月2日(火)締切日必着。持参の場合は市役所の開庁時間内の受け付け。

選考方法…応募申込書および小論文を基に書類選考で決定し、選考結果は応募者全員に郵送で通知。なお、選考にあたっては、市のほかの審議会などの委員でないかたを優先し、「審議会等の設置及び運営等に関する指針」に基づき、審議会等委員の兼任については当審議会も含め3審議会以内とします。

報酬…条例に基づき支給。※交通費は支給しません。

個人情報の取り扱い…応募時にご提出いただいた個人情報は、当課で厳重に管理し、目的以外の使用や第三者への開示をすることは一切ありません。

送付・提出・問い合わせ…福祉課庶務係

〒332-8601 青木2-1-1

☎258-5703 ㊟257-6600

Eメール 083.01000@city.kawaguchi.lg.jp

市役所パートタイマー

募集人数…60人程度

業務内容…一般事務補助(書類整理・パソコン操作・電話受付・窓口補助など)

期間…4月1日(木)から最長6カ月間

勤務時間…毎週月～金曜日10:00～16:00

勤務場所…市役所本庁舎および周辺庁舎・芝支所・神根支所・川口駅前キュボ・ラネ館棟・保健センター・朝日環境センター・グリーンセンター・公営競技事務所などの施設

時給…830円

年齢制限…なし

持ち物…筆記用具(当日記入していただく書類があります)

応募方法…履歴書に写真を貼付し、3月3日(水)10:00から14:00の間に、職員会館(青木3-7-3)へ本人が持参。簡単な面接および書類審査により後日決定。※パソコン能力は採用の絶対条件ではありませんが、採用後の業務において簡単な入力操作がある場合がありますのでご了承ください。

問い合わせ…職員課職員係 ☎258-4804

看護専門学校教員

募集人数…1人

※詳細はお問い合わせください。

問い合わせ…看護専門学校 ☎287-2511

川口市福祉の日推進委員

名称…川口市福祉の日推進委員会

募集概要…心の福祉の啓発のため社会福祉大会の企画・実施などについて検討していただけるかたを募集します。

募集人数…2人

委員の任期…委嘱の日から2年間

応募資格…市内在住・在勤・在学の応募日現在満20歳以上のかたで、福祉の啓発に関心があり、継続して平日の昼間の会議(年5回開催予定)および社会福祉大会(毎年10月実施)に出席できるかた。また、本市のほかの審議会などの委員に就任しておらず、現在ボランティア活動に従事されているかた。

応募方法…テーマ「福祉の心を広げるために」について任意の書式に600～800字以内で小論文を作成し、応募申込書を添付し(必要事項を記入)郵送・FAX・Eメール・持参のいずれかで提出ください。なお、応募申込書は福祉課にあります。また、市ホームページからもダウンロードできます。なお、ご提出いただいた応募申込書と小論文は返却しませんので、ご了承ください。

応募期間…2月1日(月)～3月10日(水)締切日必着。持参の場合は市役所の開庁時間内の受け付け。

選考方法…応募申込書および小論文をもとに書類選考により決定し、選考結果は応募者全員に郵送で通知。なお、選考にあたっては、市のほかの審議会などの委員でないかたを優先し、「審議会等の設置及び運営等に関する指針」に基づき、審議会等委員の兼任については当審議会も含め3審議会以内とします。

報酬…報酬・交通費は支給しません。

個人情報の取り扱い…応募時にご提出いただいた個人情報は当課で厳重に管理し、目的以外の使用や第三者への開示をすることは一切ありません。

送付・提出・問い合わせ…福祉課社会係

〒332-8601 青木2-1-1

☎259-7647 ㊟257-6600

Eメール 083.01000@city.kawaguchi.lg.jp

市役所ロビー『ミニギャラリー』の利用

対象…市内在住・在勤または市内に活動の拠点を置く個人または団体

場所…市役所1階ロビー 使用料…無料

募集期間…4月1日(木)～9月30日(木)8:30～17:15(本庁舎の開庁日は利用できません)のうち、下記①・②の期間

①各月1日～15日(搬入・搬出を含む)

②各月16日～末日(搬入・搬出を含む)

※市の主催事業などでミニギャラリーを使用する場合があります。希望どおり使用できない日もあります。

※壁面を利用した展示に限ります。

※作品のセッティングは、利用者自身で行っていただきます。

申し込み…2月15日(月)9:00から17:00

問い合わせ…文化推進室 ☎258-1116

公園花壇ボランティア

市内の公園花壇でお花を育ててみませんか。地域の公園を花や緑で飾る。『緑のまちづくり市民ボランティア』を募集します。花の植え付けや管理について指導しますので、初心者のかたも大歓迎です。

募集公園…芝兒童交通公園(芝下1-11)・芝後谷第2公園(芝西2-21)・並木町南公園(並木1-8)・並木町北公園(並木3-33)・西川口中公園(西川口1-31)

応募条件…5年以上継続して活動していただけるグループ

活動内容…花の植え付け(年2～4回)と水やりなどの管理。(花と肥料は市が支給)

応募方法…3月26日(金)までにみどり課へ電話

問い合わせ…みどり課推進係 ☎258-7492

川口市住居表示審議会委員

名称…川口市住居表示審議会

趣旨…市の住居表示整備事業に広くみなさんの意見を反映するために、委員の公募を行うもの。

審議事項…市の住居表示整備事業の総合的かつ計画的な推進について必要な事項。

職務…平日の昼間の会議(年2回予定)に参加し、住居表示整備事業に関して審議・決定する。

募集人数…1人(委員総数は15人)

委員の任期…5月15日～平成24年5月14日(2年間)

応募資格…次のすべてに該当するかた
・市内在住・在勤・在学中で、応募日現在満20歳以上のかた。

・これまで市政の推進に関する取り組みなどの実績があるかた。

・市の住居表示整備事業に関心があり、平日の昼間に開催する会議に継続して出席できるかた

応募方法…応募申込書は市役所第二庁舎3階計画管理課にあります。また、市ホームページからもダウンロードできますので必要事項を記入し、小論文(テーマは「川口市の町名、歴史などについて」)任意の書式でA4版・字数は800字以内)とともに計画管理課まで郵送・FAX・Eメール・持参でご提出ください。なお、ご提出いただいた小論文は返却しませんので、ご了承ください。

応募期間…2月15日(月)～3月15日(月)締切日必着。持参の場合は市役所の開庁時間内の受け付け。

選考方法…委員の選考は、応募申込書、小論文の内容をもとに行い、選考結果は応募者全員に4月末日までに書面で通知。

※市のほかの審議会などの委員でないかたを優先します。

報酬…条例に基づき支給。※交通費は支給しません。

個人情報の取り扱い…応募時にご提出いただいた個人情報は当課で厳重に管理し、目的以外の使用や第三者への開示をすることは一切ありません。

送付・提出・問い合わせ…計画管理課住居表示係

〒332-8601 青木2-1-1

☎258-1219 ㊟258-4753

Eメール 120.01000@city.kawaguchi.lg.jp

消費生活相談員

募集人数…1～2人

勤務場所…市役所1階消費生活相談コーナー

勤務日…週1日～2日勤務できるかた(土、日曜・祝日・年末年始は休み)

勤務時間…9:30～16:30(休憩1時間)

業務内容…消費者からの商品やサービスなど、契約に関する苦情・相談の問題解決のため、相談者に対して適切な助言と情報提供をするとともに、消費者と事業者との間に入り適正・妥当な合意に達するよう斡旋に努める。

応募資格…消費生活専門相談員資格・消費生活アドバイザー資格および消費生活コンサルタント養成講座修了者のいずれかに該当するかた(パソコンのできるかた)

応募期間…2月15日(月)締切日必着。持参の場合は市役所の開庁時間内の受け付け。

応募方法…履歴書(市販のもので可)に所定事項を記入し、写真を貼り、資格認定証または講座修了証の写しを添付し市民相談室へ持参(郵送可)。提出いただいた履歴書などは返却しません。

採用期間…4月1日～平成23年3月31日(継続可)

面接…①期日:2月26日(金)時間などの詳細は、後日連絡

②場所:市役所第二庁舎地下第1会議室

選考方法…面接

身分…非常勤特別職

報酬…月額10,000円 有給休暇・夏季休暇あり(その他、手当なし)

個人情報の取り扱い…応募時にご提出いただいた個人情報は当課で厳重に管理し、目的以外の使用や第三者への開示をすることは一切ありません。

送付・提出・問い合わせ…市民相談室

〒332-8601 青木2-1-1

☎258-1110 内線2715



※各公演とも未就学児の入場はご遠慮ください。
(一部公演を除く)
※リリアではインターネット情報サービスを行っています。
<http://www.liria.or.jp>
(リリアが指定した公演のチケットも購入できます。)
※2/15(月)は全館休館日です。



メインホール 11/2 (火) 19:00 小澤征爾指揮 ウィーン・フィルハーモニー管弦楽団 プログラム・チケット料金は未定です。(6月発売予定)	音楽ホール 4/3(土) 17:00 エルベッテ第4回公演・オペレッタ「こうもり」 日本語上演 全席自由 4,000円 前売2/3(水)~	メインホール 4/16(金) 14:00 瀬戸内寂聴 特別講演会「遊行」 全席指定 4,200円(瀬戸内寂聴著・最新刊を当日プレゼント)	メインホール 4/23(金) 18:30 live image 10dix emotional & relaxing 加古 隆・小松 亮太・ゴンチチ・葉加瀬 太郎・羽毛田 丈史・松谷 卓・宮本 笑里 ほか 全席指定 7,800円 前売2/27(土)~
メインホール 2/12 (金) 19:00 錦織 健 & スロヴァキア室内オーケストラ 全席指定 S席 5,000円 A席 4,000円 B席 3,000円	メインホール 4/28(水) 13:00-16:00 4/29(木祝) 10:00-13:00 16:00 Disney Live! ミッキーとハッピーバースデーくまのプーさん 全席指定 S席 5,000円 A席 4,500円	メインホール 5/20(木) 18:30 劇団四季 55 Steps 全席指定 S席 8,000円 A席 6,000円 B席 5,000円 C席 3,000円 前売2/20(土)~	メインホール 6/14(月) 19:00 浮ヶ谷 孝夫 指揮 新日本フィルハーモニー交響楽団特別演奏会 全席指定 S席 6,000円 A席 5,000円 B席 3,000円 前売2/14(日)~
メインホール 2/27 (土) 13:00 15:30 じまじ35 劇場公演 ゆうえんちんいこっ! 全席指定 1,500円 (2歳以下で保護者の膝上でご覧になるお子様1人までは無料。) ©Benesse Corporation / しまじろ	音楽ホール 3/3(水) 15:00 19:00 井上圭子の世界オルガン夢紀行 第2回ドイツ・デンマーク・オランダクオルガン音楽の巨匠パッハ) 入場無料(各回先着600人) ※未就学児の入場はご遠慮ください。	メインホール 6/18 (金) 19:00 Canon Presents ウィーン少年合唱団 ウィーンからの贈り物 「天使の歌声」があなたの心にひびく… 全席指定 S席 5,000円 A席 4,000円 B席 3,000円 ©www.lukasbeck.com	メインホール 7/1 (木) 19:00 リリア開館20周年記念 ガラ・コンサート 小林研一郎(指揮) 朝岡 聡(司会) 小山実稚恵(ピアノ) 加藤知子(ヴァイオリン) 佐藤しのぶ(ソプラノ) 坂本 朱(メゾ・ソプラノ) 錦織 健(テノール) 宮本益光(バリトン) リリア・ガラ・コンサート合唱団 高橋誠也(合唱指揮) 東京交響楽団(管弦楽) 全席指定 S席 8,000円 A席 6,000円 B席 4,000円
リリア・ワンコイン・コンサート ~普段着で気軽に楽しむ60分~ 各回とも 音楽ホール・19:00開演 全席自由500円(前売券が完売した場合は、当日券の販売はありません。) 3/11 (木) 鈴木理恵子(ヴァイオリン) & 北村 聡(バンド)	4/16 (金) 清塚 信也 ショパンを弾く~ショパン生誕200年~	5/7 (金) SkyLa(スカイラ)コンサート	音楽ホール 3/20 (土) 18:00 小山実稚恵 ショパン・リサイタル・シリーズⅢ 全席指定 4,000円

国際交流 INTERNATIONAL EXCHANGE

国際交流ボランティア登録

国際化担当では、来年度の事業に向け、次の各種国際交流ボランティアの登録受け付けを行います。

- **ホストファミリーボランティア**
教育交流などで本市に滞在する外国人青年や日本語国際センターで学ぶ外国人日本語教師を受け入れるホストファミリーボランティアです。
- **通訳・翻訳ボランティア**
外国語を日本語に、または日本語を外国語に翻訳・

通訳するボランティアです。特にタガログ語、ポルトガル語、ベトナム語、トルコ語のボランティアが不足しています。

- **国際理解ボランティア**
小中学校の「総合的な学習の時間」や公民館などで、国際理解のための講座や講演に協力いただくボランティアです。日本語を話せる外国人のかた、または海外経験の豊富な日本人のかたが対象です。

申し込み・問い合わせ…かわぐち市民パートナーズステーション 国際化担当

〒332-0015 川口1-1-1 キュポ・ラ本館棟M4階 ☎227-7633 Eメール:kawa-cir@city.kawaguchi.lg.jp

川口オート 2月開催日程

- 1/30(土) ▶ 3 (水) 川口自場 (GI開設記念)
- 6 (土) ▶ 9 (火) 川口自場
- 11 (祝) ▶ 15 (月) 浜松場外 (SG全日本選抜)
- 17 (水) ▶ 19 (金) 飯塚場外
- 20 (土) ▶ 24 (水) 伊勢崎場外 (GIIグランプリ)
- 25 (土) ▶ 28 (日) 川口自場



戸田競艇 2月開催日程

- 1/28(土) ▶ 2 (火) 戸田自場
- 5 (金) ▶ 8 (日) 戸田自場「一般競走」
- 9 (火) ▶ 14 (日) 場外発売「GI第55回関東地区選手権」
- 17 (水) ▶ 22 (日) 戸田自場「日本財団会長賞」
- 25 (土) ▶ 3/1 (日) 戸田自場



防犯

車上狙い・部品狙い防止のために

駐車している車から財布や荷物を盗む車上狙いや、車に取り付けてある部品を盗む部品狙いが、多く発生しています。

安心だと思っている月極駐車場やアパートなどの駐車場でも、暗く見通しの悪い場所は狙われやすくなっています。また、パチンコ店や大型スーパーなどの駐車場では、昼間でも盗難が発生しています。

車から離れるときは必ずドアロックし、窓は完全に閉めましょう。

被害を防ぐ工夫!!

○防犯アラームなど、盗難防止装置を取り付けましょう。

○財布やカバン、貴重品などを車内に置いたままにしないようにしましょう。

○防犯カメラなど、防犯設備の整った駐車場に停めましょう。

○車体カバーを掛けましょう。



問い合わせ…防犯対策室 ☎258-5707
(情報提供:川口・武南警察署)

リサイクルプラザからのお知らせ

■省エネルギー月間特別企画「そばうち教室」

そばをうちながら、省エネについて話してみませんか?

日時…2月28日(日) 13:00~15:00

場所…リサイクルプラザ4階実習室

対象…川口市・鳩ヶ谷市在住・在勤の中学生以上のかたで、初めて参加のかた(先着10人)

費用…500円(材料費)

■リサイクルプラザ・「サンアール朝日」臨時休館のお知らせ

サンアール朝日臨時休館…2月1日(月)~12日(金)

リサイクルショップ・リサイクル工房・展示ホール臨時休館…2月6日(土)・7日(日)

■おもちゃの病院(毎月第2日曜日)

日時…2月14日(日) 13:30~16:00(受付終了時間15:30)

費用…無料(ただし、別途部品代などがかかる場合があります)

*おもちゃの診療は1人1点です

■リサイクル家具類販売コーナー(競争入札)(毎月第4日曜日)

申し込み受付…2月28日(日) 9:00~10:30 結果発表11:00

*内覧期間…2月21日(日)~27日(土)(22日(月)を除く)

★リサイクル家具類販売日は、リサイクルショップの無償品引渡を10:30開始とします。あらかじめご了承ください。

■定例朝いち親子フリーマーケット開催!(毎月第4日曜日)

日時…2月28日(日) 9:00~12:00

場所…リサイクルプラザ3階通路

*出店者は18日(木)までに申し込み(先着10店舗)

*21日(日)10:00からの抽選会に出席のこと

申し込み・問い合わせ…リサイクルプラザ 朝日4-21-33
☎228-5306 ㊟223-6480

ホームページアドレス <http://www.city.kawaguchi.lg.jp/recycleplaza>



相談窓口

市民相談コーナー(市民相談室)※予約制 ☎258-1110

市民相談(市職員)…開庁日の毎日 8:30~11:30 13:00~16:45(先着順)
法律相談(弁護士)…原則として第1~第4火曜日 9:00~12:00/13:00~16:00
第1~第4木曜日 13:00~16:00

女性法律相談(弁護士)…原則として第1・第3火曜日 13:00~16:00

ファミリー相談(家事問題カウンセラー)…第2・第4火曜日 13:30~16:00

公正証書・遺言相談(公証人)…第1・第3水曜日 13:30~16:00

登記相談(司法書士)…第2・第4水曜日 13:30~16:00

税務相談(税理士)…原則として第1・第3金曜日 13:30~16:00

労務年金相談(社会保険労務士)…第2・第4火曜日 13:30~16:00

不動産相談(宅地建物取引主任者)…第2・第4水曜日 13:30~16:00

不動産相談(不動産鑑定士)…第3金曜日 9:30~12:00

中高層建築物等相談(弁護士)…原則として第1~第3木曜日 9:00~12:00

交通事故相談(弁護士)

許可申請書等作成相談(行政書士)…第1・第3水曜日 13:30~16:00

外国人市民相談(行政書士)

消費生活相談(消費生活相談員)

開庁日の毎日 9:30~12:00 13:00~16:00

市役所1階消費生活相談コーナー ☎258-1241

相談中は、電話がかかりにくい状態になることをご了承ください。

※各種相談は都合により曜日が変更になる場合があります。

特設相談コーナー(市民相談室) ☎258-1110

人権相談(人権擁護委員)…2/16(火)10:00~15:00 市民相談コーナー

行政相談(行政相談員)…2/2(火)13:00~16:00 中央図書館入口前

法律相談(弁護士)…2/17(水)9:00~12:00 安行支所(予約制)

社会福祉協議会相談コーナー

ボランティアに関する相談…10:00~16:00(祝日を除く)

毎週火~土曜日 かわぐち市民パートナーステーション内

かわぐちボランティアセンター駅前分室 ☎227-7640

毎週月~金曜日(第1・第3水曜日を除く)

青木会館3階 かわぐちボランティアセンター ☎252-3541

2/4(木)・18(木) 芝富士ボランティアルーム ☎265-6419

心配ごと相談(弁護士・民生委員)

2/16(火) 13:00~15:00(当日受付) 青木会館 ☎252-1294

中小企業相談コーナー

中小企業金融相談(中小企業診断士)

毎月第2火曜日 13:30~16:30 市役所1階金融相談コーナー 問い合わせ…商工課

中小企業特許・商標相談(特許情報アドバイザー)(予約制)

奇数月第3水曜日 13:00~17:00 市役所1階金融相談コーナー

偶数月第3金曜日 13:00~17:00 県産業技術総合センター3C会議室(SKIPシティ内)

予約・問い合わせ…知的財産総合支援センター埼玉 ☎048-647-4245

子ども家庭・教育相談コーナー

子ども家庭相談

乳幼児の育児相談・子どものしつけなどの家庭での問題

日時…毎週水・木・金・土曜日 9:30~16:30

場所…南平子ども家庭相談室(南平児童センター内) ☎225-6848

芝子ども家庭相談室(芝児童センター内) ☎268-7675

戸塚子ども家庭相談室(戸塚児童センター内) ☎294-7300

子ども教育相談

学校に登校できないなどの悩みをもつ子どもや保護者を対象とした教育全般の相談

時間…10:00~12:00(祝日・休館日を除く)

場所…戸塚支所会議室(毎週月曜日)・新郷南公民館会議室(毎週火曜日)

芝北公民館会議室(毎週水曜日)・南平文化会館練習室3号(毎週木曜日)

担当…教育相談員

問い合わせ…教育研究所芝園分室「教育相談室」 ☎267-8208

いじめ相談テレフォン

いじめで悩んでいる児童・生徒・保護者の相談をお受けします

相談受付…毎週月~金曜日 9:00~17:00(土、日曜・祝日を除く)

☎☎264-1510 担当…指導課

その他の相談コーナー

マンション管理相談

日時…2/26(金)13:00~16:00 ※1回の相談は50分程度です

場所…市役所第二庁舎2階住宅課

対象…市内マンション管理組合など

内容…マンションの管理などに関する相談 費用…無料(予約制)

予約・問い合わせ…住宅課 ☎259-7946 ㊟257-0154

求職相談(「川口若者ゆめワーク」1階 若者就職支援コーナー)

日時…毎週月~金曜日(祝日・年末年始を除く)10:00~12:00/13:00~16:00

(電話予約あり。当日受付は先着順)

場所…「川口若者ゆめワーク」1階「ハローワークプラザ川口」内

川口3-2-2 リブレ川口一 番街2号棟

問い合わせ…若者就職支援コーナー ☎258-6351 Eメール sht1@sainet.or.jp

無料建築相談

日時…毎月第2・第4木曜日 10:00~12:00(祝日を除く)

場所…市役所1階エレベーター前相談コーナー

予約・問い合わせ…建築審査課 ☎258-1228

司法書士会による夜間無料法律相談

日時…2月17日(水)・3月3日(水) 18:00~20:30

(原則として毎月第1・第3水曜日、相談者1組30分程度、10組まで)

場所…中央図書館入口手前

内容…相続・遺言・貸金返還・損害賠償・多重債務など

予約受付…☎080-6743-0100(埼玉司法書士会川口支部)

女性のための悩みごと電話相談(女性カウンセラー)

日時…毎月第2・第4水曜日 13:00~15:00

☎0120-532-317(男女共同参画社会担当) ※相談日のみ通話可

すこやか生活習慣

「バランスのよい食事を！」

好きなものばかり食べたり、夜遅くに食事をしたりするなど、食生活の偏りや乱れは、健康に影響を及ぼします。

健康を維持するためには、バランスのよい食事が重要です。下図のコマのイラストは、そのバランスを表現しています。食事のバランスが悪いと、コマは倒れてしまいます。あなたのコマは、うまく回っていますか？

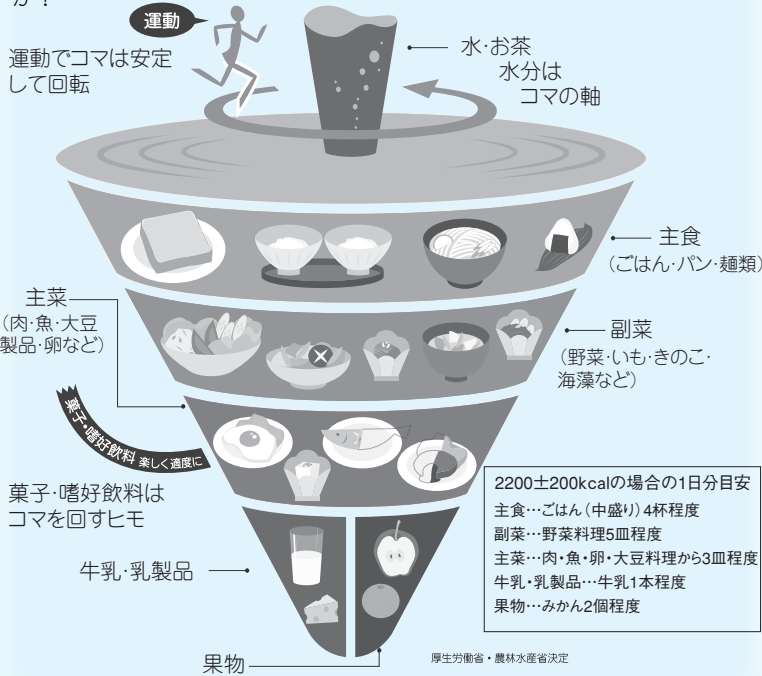

健康ガイド

ワンポイントアドバイス

「胃が痛い」

川口市立医療センター 内科 (消化器内科)

副部長 山際 明夫



「胃が痛い」。病院を受診される多くの患者さんがおっしゃる言葉です。患者さんの誤解が、本人の不利益の結果に結びつかないようにあえて申し上げるのは、「それは、上腹部痛と言う症状です。あなたの胃が悪いとは、症状だけでは判断が困難です」。

人体の腹部の最も太い腹部大動脈の枝である上腸間膜動脈が血液を送る臓器の内臓痛のほとんどは、上腹部痛として自覚されます。かつては胃の疾患が割合として多く見られ、胃が悪いと考えても現在よりは当たる確率は多かったと思います。

しかし、今は胃病が相対的に減少し、膵臓、胆嚢、胆管、小腸・大腸(の一部)に起こる疾患、場合によっては肝臓の腫瘍が被膜を圧迫することなどの胃以外の疾患が上腹部痛を起こすことも念頭に置きながら診療する必要が、医師にとっては増えています。患者さんは胃が悪いと思いつまらずに、受診することをお勧めします。多少の例外はありますが、胃の病気で発熱、黄疸、下痢が出ることは少ないと考えられます。

最後に申し添えることとしては、痛みと疾患の重大さは無関係であることが意外と多いということです。強い痛みと思っても過敏性腸症候群や機能的消化障害といった器質的変化(臓器自体の異常)のない状態だったり、初期の悪性腫瘍は症状が乏しいので検査なしでは早期の発見が困難だったりするということです。

子育て支援

みんなであそぼう

年齢に応じた楽しいあそびを親子で楽しみましょう。子育てに関する親子講習もあります。

対象…おむね1歳(歩行完了)～3歳の幼児と保護者

9～12カ月児(平成21年3月～6月生まれ)

持ち物…上ばき・手ふき・着替え・ビニール袋*飲み物は各自でご用意ください。

場 所	月	9～12カ月児(10組)	1歳児(15組)	2～3歳児(15組)	親子講習 1～3歳児(20組)	時間
南青木 保育所	3	2日(火) ふれあいあそび	4日(木) おみせやさんごっこ	16日(火) おみせやさんごっこ	18日(木) スチール/パンを回そう (トラム缶で作った楽器です)	9:30 ～ 11:00
戸塚西 保育所	月	2日(火) ふれあいあそび	4日(木) おみせやさんごっこ	9日(火) 運動あそび 16日(火) おみせやさんごっこ		

●参加申し込みは月1回です。

申し込み・問い合わせ

南青木保育所 ☎251-7249 (受付時間 月～金曜日13:00～16:00)
戸塚西保育所 ☎298-4952 (受付開始 2月5日(金)から)

園庭開放

2月は24日(水)・25日(木)

3月は10日(水)・11日(木)です。

申し込み不要の自由参加です。雨天の場合は中止となります。

時間…9:30～11:00 10時 までにお入りください。(受け付けは9:30～10:00です)

育児相談

日時…毎週月～金曜日 13:00～16:00

場所…南青木保育所 ☎251-7261 戸塚西保育所 ☎295-0930

※次の場所でも「子育て親子の交流の場の提供」「子育てに関する相談」「子育て情報の提供」を毎日実施しています。また講座などのイベントもあります。

詳細は各保育園にお問い合わせください。

- 川口駅前保育園(川口1-1-1キューボ・ラ8F) ☎222-6011
- 川口こども園「のびのび」(安行領根岸1291) ☎286-0069
- キッズプラザアスク東川口保育園(戸塚4-21-1) ☎298-0083
- フォーマザー保育園(東川口3-2-29) ☎291-2713
- 汽車ぽっぽ保育園「ぽけっと」(東川口6-8-19) ☎229-6017

教室のご案内

費用…無料 場所…保健センター

教室名	日時	内容	講師	対象	申込締切(必着日)
両親教室	3月6日(土) Aコース9:00~11:25 Bコース10:40~13:05 Cコース13:30~15:55 *コースは選べません。	実習中心 「赤ちゃんの沐浴」 など	保健師	平成22年出産予定月 6月~8月の夫婦 定員:各コース36組	2月10日(水)
母親教室 ※(3日目の 実習のみ の参加も できます)	1日目 3月4日(木) 13:00~16:00	妊娠中から産褥期 の過ごし方 妊娠後期の生活	医師 保健師	出産予定月 平成22年6月~8月の妊婦 (家族の参加も可) 定員:48人 ※3日目は体を動かすので 主治医に相談の上、参加 してください。	2月10日(水)
	2日目 3月5日(金) 13:00~16:00	妊産婦の栄養 赤ちゃんの育て方	栄養士 保健師		
	3日目※実習 3月12日(金) 13:00~16:00	お産の経過と妊婦 体操 赤ちゃんの沐浴	助産師 保健師 など		
マタニティ ママの歯の 健康教室	3月16日(火) 13:00~15:40	ママと赤ちゃんの歯 の健康について 歯科健診 ブラッシング指導	歯科医師 歯科衛生士	出産予定月 平成22年5月~9月の妊婦 定員:50人	2月16日(火)
離乳食 講習会	3月3日(水) Aコース10:00~11:10 Bコース11:15~12:25 *コースは選べません。	離乳食初期の進め 方 試食	栄養士	平成21年10月~12月生まれ の乳児とその保護者 定員:各コース30組	2月3日(水)
幼児食 講習会	3月10日(水) Aコース10:00~11:30 Bコース11:00~12:30 *コースは選べません。	幼児食について 試食	栄養士	平成20年4月~平成21年 3月生まれの乳児とその保護者 定員:各コース25組	2月17日(水)
さくらんぼ の会	3月23日(火) 10:00~11:30	多胎児を持つ家族や 多胎妊娠中のかた の交流	保育士 保健師 など	多胎児とその家族、多胎 妊娠中のかたとその家族 定員:20組(定員になり 次第締め切り)	3月8日(月) ~12日(金) 電話予約
かばさんの 歯の 健康教室	2月19日(金) 9:45~12:30	むし歯の話 幼児食とおやつ 生活リズム ブラッシング指導	歯科医師 栄養士 保健師 歯科衛生士	平成21年9月~12月に川口市 の1歳6カ月児歯科健康診査を 受診した幼児とその保護者 定員 15組	2月10日(水)

★申し込み・問い合わせ…保健センター

はがきに「2月または3月〇〇教室〇コース希望」(母親教室実習のみ参加希望者は「実習のみ参加」)と記入の上、参加者の氏名(ふりがな)・〒・住所・電話番号・出産予定日または子の名前・生年月日を記入し保健センターへ。申し込み多数の場合は抽選。先着順ではありません。抽選結果は教室開催日1週間前までに通知。託児はありません。1つの教室につき、1枚のはがきでお申し込みください。



予防接種

問い合わせ…保健センター

○法律で定められた子どもの予防接種のうち、ポリオは年に3期、公民館などで集団接種を行っています。それ以外(三種混合、二種混合、BCG、麻しん・風しん)は個別で行っています。市が委託している医療機関で予約の上、受けてください。費用は無料、実施期間は通年です。

○それぞれの予防接種について、新しく対象となるかたには、詳しい案内と接種の際に必要な予診票を送付しています。送られてきた通知と、市が配布している予防接種の冊子をよく読み、決められた期間内に接種するようにしてください。

※1,2 麻しん風しん予防接種はお済みですか?

今年度中学1年生相当(平成8年4月2日~平成9年4月1日生まれ)のかた、および高校3年生相当(平成3年4月2日~平成4年4月1日生まれ)のかたは、麻しん風しん予防接種の対象になっています。無料で受けられる期間は3月31日(水)までです。受けていない場合は早めに予約をして接種しましょう。

子どもの定期(法律で定められた)予防接種一覧

予防接種の種類	回数	受けることが可能な期間(対象年齢)
ポリオ	2回	3カ月~7歳6カ月未満
BCG	1回	出生時~6カ月未満
ジフテリア 百日せき 破傷風	1期 二種混合(DPT)	初回 3回 追加 1回
	2期 二種混合(DT)	1回
麻しん 風しん混合 (MR)	1期	1回
	2期	1回
	3期※1	1回
	4期※2	1回
日本脳炎 ※3	1期 初回	2回
	追加	1回
	2期	1回

※3 日本脳炎予防接種

平成21年6月から日本脳炎第1期は新ワクチンによる予防接種が受けられるようになっていますが、引き続き厚生労働省からの勧告により、現在も個人通知はしていません。予防接種を希望する場合は保健センターまでご相談ください。

※戸塚保健ステーションは、施設点検のため2月24日(水)終日休所します。

健康ひろば

保健センター

- ☎256-2022 FAX 256-2023
〒332-0026 南町1-9-20
- ◆神根保健ステーション ☎297-8300
〒333-0835 道合1421
 - ◆芝保健ステーション ☎264-3506
〒333-0865 伊刈20
 - ◆新郷保健ステーション ☎280-1725
〒334-0073 赤井1055
 - ◆南平保健ステーション ☎225-2724
〒332-0006 末広3-7-21
 - ◆戸塚保健ステーション ☎298-0271
〒333-0811 戸塚4552

保健衛生課(市民会館内)

☎258-1110
〒332-8601 青木2-1-1

埼玉県川口保健所

☎262-6111
〒333-0842 前川1-11-1

埼玉こどもを虐待から

守る会の電話相談
☎048-835-2699
月~金曜日(祝日を除く)10:00~16:00

もしもし健康相談

(乳幼児・妊婦・生活習慣病・その他)
☎251-9222 月~金曜日(祝日を除く)
13:00~16:00

新型インフルエンザ予防接種の費用助成

市では優先接種対象者として接種を受けたかたのうち、生活保護受給者、市民税非課税世帯のかたの接種費用について助成を行います。該当されるかたは領収書などを保管し、各公民館、各支所、駅連絡室、川口駅前行政センター、市役所、医療機関の窓口で配布するチラシ、または市ホームページを参照の上、手続きしてください。 問い合わせ…保健センター

埼玉県新型インフルエンザ相談センター

新型インフルエンザに関して、休日・夜間のお問い合わせに対応します。

- 電話番号 0570-06-9777 (IP電話・PHSからは048-822-5979)
- 開設期間 3月31日(水)まで
- 業務時間①休日(土、日曜・祝日)・終日
- ②夜間(①以外の日):17:00~翌日8:30
- ※平日の昼間(8:30~17:15)は今までどおり川口保健所「新型インフルエンザ相談窓口」(☎262-6111)で対応します。

子どもの健康診査・相談

個人通知でお知らせします。詳細は通知をご覧ください。届いていない場合は連絡ください。

2月の対象者(受診票がないと受けられません)

	対象	方法
3・4カ月児	平成21年11月生まれ	委託医療機関
10カ月児	平成21年4月生まれ	集団(相談)
1歳6カ月児	平成20年8月生まれ	委託医療機関
// 歯科	//	委託歯科医療機関
3歳児	平成18年8月生まれ	集団健診

乳幼児の健康診査は母子保健法に基づき実施しています。子どもの発育発達の確認、疾病や異常などの予防や早期発見など、子どもの健康管理に必要な内容です。特に3歳児健康診査は幼児期の総合的な健診として大切な機会です。医師、歯科医師、歯科衛生士、臨床心理士、栄養士、保育士、保健師、看護師など専門スタッフに依頼して実施しています。ぜひ受診しましょう。

幼児相談

日時・場所…2月5日(金)・3月5日(金)

9:00~10:00 保健センター

対象…1~6歳の幼児(市民)

内容…ことば・発育・発達などの相談

申し込み…保健センター(予約制)

こころの健康相談

日時…2月9日(火)・16日(火)・23日(火)

午後(予約制)

内容…心の悩みや病気、社会復帰、ひきこもりなどの相談。

場所・申し込み…保健センター

担当…精神保健福祉士・保健師 費用…無料

妊産婦・新生児訪問

保健センターでは、妊産婦や新生児の家庭を、保健師や助産師が訪問しています。出生連絡票は、出産後早めに保健センターに提出してください。

問い合わせ…保健センター

今月の献血

期日	時間	場所
2月10日(水)	10:00~12:00	神根東公民館
	13:30~15:30	芝園団地商店会広場
2月16日(火)	10:00~12:00	芝西公民館
	13:30~15:30	領家公民館
2月17日(水)	15:00~16:00	水道局
3月3日(水)	9:30~11:30	消防本部
	13:30~15:30	前川公民館
3月4日(木)	13:30~15:30	神根公民館

※川口駅献血ルームでは毎日献血を受け付けています(10:00~17:30年末年始を除く)

川口駅献血ルームの問い合わせ…☎0120-353-611

結核・肺がん検診

期日	場所	受付時間
2月9日(火)	芝公民館	
2月18日(木)	安行スポーツセンター	男性 9:30~10:00
3月11日(木)	芝北公民館	女性 10:00~10:30
3月15日(月)	保健センター	

※受付時間内に、直接会場にお越しください。

対象…川口市に住み登録がある40歳以上のかた

※勤務先などで受診可能なかたは対象外です。

※受診は年度1回です。症状のあるかたは検診ではなく、医療機関を受診してください。

内容…胸部エックス線撮影(問診で肺がんハイリスクのかたのみ喀痰検査の対象)

※検診結果通知は、2カ月ほどかかります。

費用…無料(喀痰検査を受けるかたは容器代300円) 問い合わせ…保健センター

パワーアップ講座(1日コース)

腰痛・膝痛や、転倒・肩折を予防することで、活動的な生活を維持したいかたのための教室です。

日時…3月10日(水) 14:00~16:00

内容…講義、筋力アップ体操、ストレッチ体操など

場所…新郷公民館

対象…医師から運動制限を受けていない市民

のかた 定員…30人程度

申し込み…保健センターで電話受付中

(先着順)

訪問歯科健康診査

対象…おおむね65歳以上の寝たきり、またはこれに準ずるかた。

内容…口のなかの衛生状況・入れ歯の使用

方法・歯周病・虫歯予防などの相談。

歯科治療の必要性の判断。

費用…無料(ただし、健診のあと必要になった治療は有料です)

申し込み・問い合わせ…保健センター

妊婦健康診査

～健やかな妊娠と出産のために

妊婦健診を受けましょう～

市では妊娠届出時に、母子健康手帳の交付

とともに、妊婦健康診査の受診票と助成券をお

渡しています。公費負担受診票は、埼玉県

内、県外委託医療機関で使用できます。転入

された妊婦さんは、前市町村の受診票は使用

できませんので、川口市の受診票で該当する

健康診査を受けましょう。妊婦健康診査は

母体の健康と赤ちゃんの健全な発育のために

とても大切です。必ず受診しましょう。

※妊娠届出書は、市ホームページからダウン

ロードできます。

問い合わせ…保健センター

成人健康相談

期日	受付時間	場所	追加の相談
毎週水曜日・2月19日(金)・3月15日(月)・3月19日(金)	9:30~11:00(3月15日のみ9:30~10:30)	保健センター	栄養(2月8日) 栄養(3月15日)
2月4日(木)	9:30~10:30	芝西公民館	歯科
2月9日(火)	9:30~10:30	芝公民館	栄養・リハ
2月18日(木)	9:30~10:30	安行スポーツセンター	栄養・リハ・歯科
2月23日(火)	9:30~10:30	領家公民館	栄養・リハ・歯科
3月4日(水)	9:30~10:30	戸塚西公民館	栄養
3月11日(木)	9:30~10:30	芝北公民館	栄養・歯科

※受付時間内に、直接会場にお越しください。

対象…健康について相談のある市民のかた

内容…血圧測定、検尿、体重・体脂肪(素定で測

定)・腹囲測定、各種健康相談

持ち物…健康手帳(持っているかたのみ)

問い合わせ…保健センター

ことばのリハビリ教室

対象…脳梗塞などの後遺症で、言葉に障害が

あり、日常生活に不自由を感じているおおむ

ね40~64歳の市民のかた、およびその

家族

申し込み・問い合わせ…保健センター

胃がん検診

受け付け…3月2日(火)~25日(木)まで、

各公民館、各支所などで受け付け予定

対象…40歳以上で川口市に住み登録のあるかた

検診実施期間…6月~12月(予定)

※詳細は広報かわぐち3月号でお知らせしま

す。

問い合わせ…保健センター

ソーシャルクラブのご案内

日時…毎週水曜日(月4回)9:30~15:00

対象…おもに統合失調症の市民のかた

活動内容…スポーツ、音楽レク、料理、勉強会

などのグループ活動

問い合わせ…保健センター

第20回こころの健康講座

「うつ病~うつ病からの回復。社会復帰に向けて」

日時…2月14日(日)13:30~15:30

(受付は13:00~)

内容…うつ病からの回復や社会復帰に向けて

周囲の対応方法などについて

講師…浦和神経サナトリウム 宇佐見 和哉 医師

対象…うつ病などの精神保健福祉に関心のあ

るかた

場所…芝公民館(ホール) 費用…無料

定員…100人 ※申し込み不要

問い合わせ…保健センター

市長の ふれあい訪問

●今回の訪問先●

川口市老人クラブ連合会 「女性部会」

おおむね60歳以上の会員で構成され、高齢者福祉の向上や健康増進を目的に昭和45年、川口市老人クラブ連合会が発足。その後、女性リーダーの育成や地域高齢者宅への訪問活動の推進を目的に結成された女性部会のみなさんを岡村市長が訪問。活動内容などについて聞きました。



市長 みなさんこんにちは。平成22年も早いもので1カ月が過ぎました。今月の市長のふれあい訪問は、川口市老人クラブ連合会女性部会のみなさんです。どうぞよろしくお願いいたします。はじめに部会長の駒場さんにお聞きしますが、川口市老人クラブ連合会（市老連）は、女性部会のほかには、どのような部会があるのですか。

駒場 総務、研修、奉仕など8つの部会で構成されています。

市長 市老連は昭和45年に発足したと聞いていますが、女性部会はいつごろ発足したのですか。

室園 平成14年に正式な部会として発足し、各地区から推薦された20人で構成されています。

市長 みなさんは、部会でどのような活動や担当をされているのですか。

高野 広報を担当しています。1年に1回ですが、会報「女性部だより」を発行しています。8号まで発行しましたが、毎回、会員の方が活動している写真な



どを取り入れるように心がけています。

室園 パッククッキングを担当しています。一人暮らしの方に便利な真空調理法で、ポリ袋に食材を入れて空気を抜き、炊飯器や電気ポットを利用して調理をします。調理方法などの講習会も開催しています。

駒場 社交ダンスパーティーも毎年開催しています。昨年は340人の参加があり、年々参加者も増えています。

島田 神根運動場で開催されるグラウンド・ゴルフ大会に模擬店を出店しています。五目ごはんやおでんを販売しますが、食材の購入、仕込みなどで3日はかかるんですよ。

山田 生きがい活動講演会を開催しています。昨年は振り込め詐欺・悪徳商法の被害に遭わないように、警察の方をお呼びし

て講演会を開催しました。講演会のあとで、ビーチボールのような軽量ボールを使用して、高齢者の方でも簡単にできる「手のひらバレー」を行いました。これからも広めていきたいと思っています。

武田 友愛訪問活動をしています。全老連でも友愛訪問活動は、重要な活動項目として位置付けられています。女性部会でも、同じつもりがちな高齢者宅を定期的に訪問しています。訪問活動のほかに、お茶を飲みながら楽しくおしゃべりをするサロン活動も行っています。活動を継続的に行うには、肩肘を張らず、頑張らないで続けることを目標にしています。

市長 できる範囲で続けることが重要なですね。また、訪問される高齢者も同年代の方が訪問してくれたほうが、気楽に話せるのでいいのかもしれませんね。

みなさんの話をお聞きしていますと、生きがいを持って楽しく過ごすことが大切だと痛感しました。高齢者といわれる、その年代のさなかにいるみなさんが、元気に活動されていることに改めて敬意を表したいと思います。最後に、今後の抱負や目標などがありましたらお聞かせください。



駒場 これから、もっともっと高齢社会になっていくと思いますが、医療費を使わない元気な老人社会づくりをめざし活動していきたいと思います。また、女性パワーを発揮してこれからも頑張りたいと思っています。

市長 あえて、みなさんの年齢はお聞きしませんが、みなさんとても若々しく見えます。元気が一番ですので、これからも頑張ってください。今日はありがとうございました。

ボクとワタシの写真館

12月の赤ちゃん398人誕生
12月中に川口市で出生届を受理した件数

このコーナーでは、3歳未満のお子さんの写真を掲載して未
ます(掲載までに1年程度かかりますので、現在1歳10カ月未
満のお子さんを受け付けています)。なお、お子さんの写真は市
ホームページにも掲載されます。問い合わせは広報課。

岩瀬 裕紀(ゆうき)ちゃん

うちの一番の
やんちゃ坊主です!
1歳10カ月、元郷5

鍛冶 碧(あおい)ちゃん

大好きないと
追いかけて。楽しいな♡
1歳、中青木2

高橋 智哉(ともや)ちゃん

ボール遊びが大好き♡
元気いっぱいです!!
1歳3カ月、上青木1

池田 ゆめちゃん

ご飯大好き♡
1歳5カ月、飯塚3

大澤 翔(しょう)ちゃん

元気いっぱい!
乗り物大好きです。
2歳、伊刈

高橋 侑愛(ゆめか)ちゃん

いつも遊んでくれる
ほのかねえねが大好き♡
1歳11カ月、安行慈林

吉川 愛純(あずみ)ちゃん

歌と踊りが大好き♪
いつも元気いっぱいです
1歳11カ月、木曾呂

藤橋 和士(かずし)ちゃん

電車とパンと
お外が大好きです😊
2歳4カ月、東川口2

大納玄太郎(げんたろう)ちゃん

車と電車大好き♡
寝る時だって一緒だよ♪
2歳5カ月、本町4

城守 海月(みづき)ちゃん

いつまでも、いにと仲良く
元気に育ててね。
1歳5カ月、栄町3

吉岡 基喜(もとぎ)ちゃん

怒られたって気にしない!
イタズラ大好き。
1歳11カ月、西新井宿

鈴木 舞(まい)ちゃん

じいじ、ばあば大好き♡
いつもありがとう♡
1歳10カ月、戸塚3

和田 柚羽(ゆう)ちゃん

歌とおどりと
納豆が大好き♡
2歳、並木元町

矢吹 陸翔(りくと)ちゃん

食べるの大好き♡
ほく、くいしんぼう!
1歳11カ月、安行領根岸

西田 翔太(しょうた)ちゃん

ボール遊びと乗り物
見るのが大好き♡
2歳4カ月、領家3

中村 桃子(ももこ)ちゃん

妹の杏子が生まれて
お姉さんになりました
1歳3カ月、上青木5



感謝の気持ち 音楽にのせて

打楽器演奏家

増田 陽子(まくだ ようこ)さん(原町)

昨年5月、ニューヨークのセントラルパークで行われた「JAPAN DAY」。いつもの和服に身を包み、メンバー3人で出番を待つ。自身がりーダーを務めるちんどんバンド初の海外公演。「聖者の行進」、「上を向いて歩こう」などの名曲を、伝説のトランペッター、ジョーイ・モラント氏と共演する。曲の旋律をはっきり奏でるその音楽は、道行くちんどんというよりも、むしろライブである。増田さんが担当するチンドン太鼓やゴロスなどの打楽器と、クラリネット、アコーディオン。和と洋、両方の楽器を合わせた独特の響きは、国境を越えて共感を呼んだ。

国内で好評を博した公演は数知れない。各地でのイベントのみでなく、愛知万博、24時間テレビでも演奏した。増田さんの活躍は幅広く、ちんどんバンドのみならず、パーカッションデュオや、ほかのバンドなどでの実績もある。それらが認められ、昨年川口市芸術奨励賞を受賞した。初めは「このような素晴らしい賞をいただいたいいのか」と戸惑ったが、次第に感謝の気持ちがこみ上げてきた。幼少のころからピアノやマリンバなどを演奏してきた増田さんにとって、音楽は日常生活の一部。その道りを「たくさんの人に会い、ふれあい、彩られてつくり上げられてきたんだなあ」と振り返る。バンドの体制づくりや交渉なども、自分でやらなくてはならない。何年間も試行錯誤し、これまで自分を守り、現在も支えてくれる親や周囲の人のありがたみを知った。



「独り善がりにならない、かわる人みんなにありがとうと伝えられる演奏をしたい」。これからは創作活動にも力を入れて、さらに広く、多くの人に感謝を表現する音楽づくりを目指す。同時に、人間性も磨く。真つすぐに語る彼女の将来に向けての展望は、明るい。(純)

文芸

短歌

金子富美子 選

一〇〇本の大根抜いて妻と千し一氣にわが家
へ師走呼び込む 安行原 山田 英一
日もすがら風にゆだねて猫じやらしさからう
なんて知らぬ一生 上青木5 伊藤 栄子
初雪の予報外れてほっとして勤め人だどつく
づくおもう 上青木3 益岡 勇

俳句

上井 正司 選

竹藪に雀の会話春きたる 芝宮根町 佐藤まこと
譲られし座席にコート脱ぎにけり 並木元町 鹿毛 み月
風揚げの風になりきるわらべたち 赤井4 倉川 和子
雪國の旅のひと夜のきりたんぼ 川口1 松岡恵美子
冬籠り時々お茶を汲みにくる 芝富士2 田中 康子

川柳

新井 愁思 選

助走終えいざや虎穴に向かう足 飯塚2 川瀬伊津子
眼に外すティッシュ路上に遇う仕分け 川口4 富田千恵子
手のひらの皺が知ってる過去未来 東川口2 星野 直康

投稿されるかたへ、はがきに〒・住所・氏名・
電話番号・部門を明記の上、1人3首(句)
以内を毎月月末までに広報課文芸係へ。漢
字にはかりがなを。投稿は1人1枚1部門
のみとし、重複投稿は、すべて無効とします。
作品は添削のうえ掲載されます。

● **川口国際交流新年の集い2010** が1月17日、リリアで開催。インドやロシアなどのお国自慢料理やフィリピン民族舞踊、日本の琴演奏などを楽しみ、交流を深めました。



● **川口市新春交礼会** が1月6日、リリアで開催され、各種団体、町会関係者など約1,700人が参加。初午太鼓、獅子舞や木遣りなどが披露され、新春を祝いました。



● **川口市震災消防総合演習** が1月17日、三領運動場で大規模災害を想定した演習が行われ、東京消防庁や近隣消防本部、埼玉県防災航空隊などが参加しました。



● **「自動車～スピードへの挑戦～」** が2月11日まで科学館で開催中。期間中は、F1などのレーシングカーの展示をはじめ、動体視力、反射神経体験コーナーやペーパークラフトコーナーなどで楽しめます。

COMMUNITY

MY CITY

●第44回川口市特別支援学級合同作品展と第3回川口子ども造形展

が12月18日から21日までリリアで行われ、訪れた市民は多様な力作を鑑賞しました。



kawaguchi



●川口市はたちの集いが成人の日の1月11日、リリアをメイン会場に行われ、市内で成人を迎えた4,738人のうち3,009人が参加。久しぶりの再会を喜びあう新成人でにぎわいました。

ACTIVITY



●リリア第九演奏会が12月20日、リリアで開催され、結成20周年を迎えた川口第九を歌う会のかたがたは、沼尻竜典氏の指揮の下、東京フィルハーモニー交響楽団の演奏で「歓喜の歌」を熱唱しました。

2月 日曜・祝日当番医

2/7 日	齋藤記念病院(内・胃・呼・循)	並木4-6-6	252-8762
	清水医院(内・小)	上青木1-20-3	253-0191
	篠田耳鼻咽喉科医院(耳)	川口4-2-36-1F	252-4046
	深川眼科(眼)	長蔵1-23-31	298-5505
	沢近医院(内・小・リハ)	北園町46-11	261-8649
11 祝	浦丸歯科医院(歯)	鳩・南5-22-10	285-6480
	三和歯科医院(歯)	西川口1-16-9	251-4578
	佐藤産婦人科病院(産・婦)	並木1-10-18	251-6618
	井上医院(内・小・アレ・呼・循)	西青木3-10-24	251-7288
	関口整形外科クリニック(整)	川口4-4-43	253-8700
14 日	堀口クリニック(外・胃・整・内)	戸塚3-27-14	296-2622
	さの小児科クリニック(小・アレ)	芝西2-27-16-2F	265-7638
	齊藤歯科医院(歯)	本町3-15-17	222-3262
	いしかわ歯科(歯)	戸塚鉄町35-26	297-8114
	西川口病院(内・小・消・外・整・皮)	並木2-10-8	252-6076
21 日	桜井眼科医院(眼)	中青木4-14-15	256-0003
	仁愛医院(内・小・外・皮)	川口3-2-1-102	251-5501
	山内整形外科(整)	本町3-6-1	222-4224
	井本医院(内・小・皮・婦)	上青木2-49-6	265-7575
	小笠原歯科医院(歯)	仲町17-8	252-4482
28 日	浅利歯科医院(歯)	前川4-39-8	265-9537
	岡崎病院(外・内)	上青木4-2-6	267-2218
	小坂医院(内・小)	中青木2-23-30	255-0678
	新井整形外科(整・リハ・麻)	芝樋ノ爪1-6-27	266-5532
	丸山クリニック(内・外・消・肛・リハ・皮)	戸塚境町35-10-1F	294-9788
3/7 日	本田小児科クリニック(小・内)	西川口2-10-8-2F	253-2223
	南雲歯科医院(歯)	幸町2-12-247-ベ川口04	258-3434
	芝園団地歯科医院(歯)	芝園町3-9-101	269-6151
	河合病院(外・内)	領家3-6-7	222-0190
	スズキ皮膚科クリニック(皮)	中青木3-9-1-105	258-2159
3/7 日	澤辺医院(内・小)	飯塚1-18-1	251-6617
	新郷中央診療所(内・外・皮・胃)	東本郷937-7	284-1100
	今野医院(内・小・皮・婦)	鳩・南7-27-15	282-5020
	三浦歯科医院(歯)	安行慈林897-3	287-0033
	福島歯科医院(歯)	西川口1-31-12	251-4815
3/7 日	埼玉厚生病院(外・内)	鳩・南6-5-5	281-7611
	寺田医院(内・小・皮)	青木3-3-23	252-3885
	国松医院(内・小・皮・婦)	芝新町10-5	266-1417
	すきから内科医院(内)	江戸袋1-14-9	287-6602
	石井医院(内・消・小)	石神1661-6	296-0018
3/7 日	二階堂歯科医院(歯)	南町2-9-23	252-7222
	伊藤歯科医院(歯)	朝日1-23-6	225-2968

※理学診療科はリハビリテーション科で「リハ」、アレルギー科は「アレ」、リウマチ科は「リウ」と表示しています。
 ※診療時間は、9:00~12:00、13:00~17:00です。
 ※急性の病気・けがに限り診療します。なお、往診はしません。

- ◎当番医や診療科は、事情により変更することがあります。受診前には必ず当日の当番医に電話でご確認ください。
- ◎小児夜間救急診療のお問い合わせは、くれぐれもおかけ間違いのないようにお願いします。
- ◎当番医が変更になる場合など、最新の情報は、市ホームページに掲載されています。トップページ>救急・当番医
- ◎社団法人 日本小児科学会(子どもの救急ホームページ) <http://kodomo-qq.jp/>
- ◎『かかりつけ医』普段から安心して相談できて、病気に適切に対処してくれる、かかりつけ医を持ちましょう。
- ◎上記、当番医のお問い合わせは保健衛生課へ。☎258-1110

2月 小児夜間救急診療当番医

期日	曜日	20時~23時			23時~翌日8時
		医療機関名	住所	電話番号	
2/1	月	若林小児科内科医院	芝7016	267-2800	医療セ
2	火	田近医院	芝中田1-26-21	265-1974	済生会
3	水	益子病院	芝中田2-48-6	267-2211	医療セ
4	木	新谷医院	前川町4-564-1	265-5578	医療セ
5	金	埼玉協同病院	木曾呂1317	296-4771	協同病
6	土	医療センター	西新井宿180	287-2525	医療セ
7	日	医療センター	西新井宿180	287-2525	医療セ
※17時から22時まで済生会川口総合病院(西川口5-11-5/253-1551)でも診察					
8	月	森医院	前川4-31-12	266-0622	医療セ
9	火	さの小児科クリニック	芝西2-27-16-2F	265-7638	済生会
10	水	今野医院	鳩・南7-27-15	282-5020	医療セ
11	祝	医療センター	西新井宿180	287-2525	医療セ
※17時から22時まで埼玉協同病院(木曾呂1317/296-4771)でも診察					
12	金	埼玉協同病院	木曾呂1317	296-4771	協同病
13	土	医療センター	西新井宿180	287-2525	医療セ
14	日	医療センター	西新井宿180	287-2525	医療セ
※17時から22時まで済生会川口総合病院(西川口5-11-5/253-1551)でも診察					
15	月	小林医院	戸塚東3-6-8	297-8492	医療セ
16	火	杉本こどもクリニック	鳩・南4-26-1	288-7339	済生会
17	水	白石内科小児科医院	鳩・坂下町1-12-6	281-1369	医療セ
18	木	こばやしこどもクリニック	鳩・辻1573-1-1F	280-1277	医療セ
19	金	埼玉協同病院	木曾呂1317	296-4771	協同病
20	土	医療センター	西新井宿180	287-2525	医療セ
21	日	医療センター	西新井宿180	287-2525	医療セ
※17時から22時まで済生会川口総合病院(西川口5-11-5/253-1551)でも診察					
22	月	なかち小児科医院	本町3-2-7-204	222-7011	医療セ
23	火	川口第一クリニック	元郷2-15-3	225-3800	済生会
24	水	鹿嶋医院	領家1-23-15	222-4858	医療セ
25	木	おおしまこどもクリニック	本町4-4-16-202	227-1677	医療セ
26	金	埼玉協同病院	木曾呂1317	296-4771	協同病
27	土	医療センター	西新井宿180	287-2525	医療セ
28	日	医療センター	西新井宿180	287-2525	医療セ
※17時から22時まで済生会川口総合病院(西川口5-11-5/253-1551)でも診察					
3/1	月	山森小児科	幸町1-7-1-2F	254-3332	医療セ
2	火	あかちゃんこどものクリニック	栄町1-12-21-203	250-5670	済生会
3	水	仁愛医院	川口3-2-1-102	251-5501	医療セ
4	木	平井こどもクリニック	東川口5-30-6	290-4155	医療セ
5	金	埼玉協同病院	木曾呂1317	296-4771	協同病
6	土	医療センター	西新井宿180	287-2525	医療セ
7	日	医療センター	西新井宿180	287-2525	医療セ
※17時から22時まで済生会川口総合病院(西川口5-11-5/253-1551)でも診察					

◎小児夜間救急診療は、子どもの救急患者さんを診療するためのものです。
 ◎埼玉県小児救急電話相談(子どもの急病時の家庭での対処方法などの助言)
 ☎『#8000』(NTTプッシュ回線の場合)
 ☎048-833-7911 (IP電話、ひかり電話、ダイヤル回線などの場合)
 相談受付時間 ・平日(月~土曜日) 19:00~23:00
 ・休日(日曜・祝日・年末年始) 9:00~23:00

◎上記一覧表にある23時~翌日8時の医療機関の連絡先
 ・川口市立医療センター(略称 医療セ) ☎287-2525
 ・済生会川口総合病院(略称 済生会) ☎253-1551
 ・埼玉協同病院(略称 協同病) ☎296-4771
 ◎川口医師会の医療機関と上記の3医療機関が当番で診療しますので、診療時間を厳守されるようお願いいたします。

拉致問題の解決は市民の願いです
 拉致被害者や特定失踪者の真相解明を!
 首相にメールやはがきを!
 問い合わせ 福祉課庶務係

市広報番組「ふれあい川口」放送日時 ●JCN関東(9ch) 2/1~7 [17:30] ●市ホームページ(動画配信) 2/1~

- 編集・発行/平成22年2月1日/川口市広報課/〒332-8601 川口市青木2丁目1番1号
- 市ホームページアドレス <http://www.city.kawaguchi.lg.jp> (各支所、公民館などにあるキオスク端末からもご覧になれます)
- 市長への手紙 (FAX) 048-255-6250 (Eメール) 市ホームページのトップページ>市長への手紙から送信
- 広報かわぐちの録音版や点字版を希望のかたは障害福祉課にお問い合わせください。
- 広報かわぐちには市内の各公共施設・JR駅・SR駅・郵便局・銀行・信用金庫・ファミリーマート・セブンイレブン・ampm・サミット・イオンモール川口キャラ・マルエツ・サンデーマート・アリオ川口などにも置いてあります(一部を除く)。
- 広報かわぐちをおとして入手した個人情報は、目的以外に使用したり第三者に開示・提供することは一切ありません。