



Public Relations
"HATOGAYA"

No.626
平成21年

広報

7

2009

はとがや

今月の主な内容

- ▷健康と安心を守る国民健康保険……………2
- ▷2009市民健康づくり事業……………3
- ▷夏の歩行者天国……………4
- ▷元気に泳ごう！市民プール……………4
- ▷縁JOY!はとがやフェスタ出演者募集……………4
- ▷市議会から……………5
- ▷お知らせ・施設だより……………6・7
- ▷健康はみずからの手で……………8・9
 ゴミ収集日程、各種無料相談、日曜・祝日当番医
- ▷みんなのページ……………10・11
- ▷図書館……………13
- ▷フォトニュース……………14・15



初めての体験にドキドキ

6月13日（土）、保健センターで「赤ちゃんのお風呂教室」が行われました。今年から行われたこの事業は、重さ約3kgある赤ちゃんの人形を使い沐浴を体験するもので、参加者は「思ったより頭が重いんだね」と、これから生まれる赤ちゃんのために真剣に取り組んでいました。



はとふるシティ 鳩ヶ谷

健康と安心を守る

国民健康保険

保険税の納付にご協力を

国民健康保険は、加入している方が病気やけがで治療するときにかかる医療費を、みんなで負担しあう相互扶助を目的としている制度です。

問合せ 国保年金課・内線3221、3223

国民健康保険税を納めましょう

国民健康保険に加入している方には、さまざまな給付を受ける権利があると同時に、保険税を支払う義務もあります。

保険税は、国民健康保険の各種給付・事業を行うための重要な財源です。健全運営のため、保険税の期限内納付にご協力ください。

特別な事情もなく保険税を滞納すると、督促や延滞金が徴収される場合があります。

【保険税の納期限】平成21年度

第1期	7月31日
第2期	8月31日
第3期	9月30日
第4期	11月2日
第5期	11月30日
第6期	12月28日
第7期	2月1日
第8期	3月1日

滞納期間が長期になると有効期間の短い「短期被保険者証」が交付される場合があります。

納税は便利な

口座振替を

納付を忘れないためには、口座振替が便利です。また、市指定の金融機関で取り扱います。

納付書に添付されている「口座振替依頼書」に必要事項を記入のうえ、市指定の金融機関の窓口で、印鑑、預金通帳と保険税の納付書を持って、お申し込みください。

お気軽にご利用ください

休日納税相談

国民健康保険税および市税

の休日納税相談を行います。持参してください。併せて、平日に金融機関や市役所で納税できない方のために納税窓口も開設します。



また、一部の受付業務も行ってまいりますので、事前に国保年金課にお問い合わせのうえお越しください。

日時 7月5日(日)・25日(土) 午前9時～午後3時

場所 市役所1階国保年金課窓口および納税課窓口

問合せ 国保年金課・内線3221、3223、納税課・内線2731、2733

高齢受給者証の交付について

所得に応じて負担割合が決まります

70歳以上75歳未満の方には、前年の所得に応じて、2割(22年3月31日まで1割)

または3割負担(現役並みの所得がある方)の高齢受給者証を交付しています。現在お持ちの高齢受給者証の有効期限は7月31日です。8月から使用できる受給者証は7月下旬に郵送します。

被保険者証の交付について

簡易書留で郵送します

現在お持ちの被保険者証の有効期限は9月30日です。

10月かから使用できる被保険者証は9月下旬に簡易書留で世帯主あてに郵送します。

なお、窓口での交付を希望される方は、8月31日までに電話または窓口で申し込みが必要です。また、窓口での交付も9月下旬からになりますので、現在お持ちの被保険者証をご持参ください。



多段階免除制度があります ~ 国民年金保険料 ~

経済的な理由や災害等により、保険料を納めることが困難なときは、申請し承認されると保険料が免除されます。被保険者の方の負担能力に対応できるよう段階的に免除基準を設定して、納付しやすい環境づくりをめざします。

〈免除承認期間〉

申請月	承認期間
21年7月まで	20年7月～21年6月(19年所得で審査)
21年8月～22年7月	21年7月～22年6月(20年所得で審査)

※免除の対象は、本人・配偶者・世帯主の前年の所得がそれぞれ免除基準以下の場合です。天災や失業等の理由による申請もできます。その際は、公的機関で発行する証明書等を添付してください。※申請は毎年必要ですが、全額免除・納付猶予に該当する場合は、希望により翌年手続きをしなくても継続申請できる制度があります。

〈免除の対象となる所得(収入)の目安〉

	全額免除	3/4免除	半額免除	1/4免除
4人世帯(夫婦・16歳未満の子2人)	162万円(257万円)	230万円(354万円)	282万円(420万円)	335万円(486万円)
2人世帯(夫婦のみ)	92万円(157万円)	142万円(229万円)	195万円(304万円)	247万円(376万円)
単身世帯	57万円(122万円)	93万円(158万円)	141万円(227万円)	189万円(296万円)

※()内は給与所得者の年収ベースの目安

問合せ 浦和社会保険事務所国保年金課 ☎048-831-1278
市国保年金課・内線3225



健康づくり推進員マスコット

『2009 市民健康づくり事業』

～健康はみずからの手で！～

市では、『2009市民健康づくり事業』～健康はみずからの手で！～として、年齢に応じたさまざまな事業を行っています。初心者の方も参加できる教室ですので、ぜひご参加ください

市民健康づくり体操教室 「49歳までのヨガ教室」

毎日の仕事や育児でお疲れ気味の方、おなかの脂肪が気になってきた方、まずは初心者向けの簡単なヨガから初めてみませんか？

日時 ①7月24日（金）午後7時～8時
②8月7日・21日・9月4日・18日の金曜、計4回、午後7時～8時

場所 ①保健センター
②市役所2階市民フォーラム

対象 市内在住・在勤の49歳以下の方30人

持ち物 飲み物、タオル、運動ができる服装

申込み 7月22日（水）までに、電話・FAX・メール等で健康づくり推進課へ、住所・氏名・年齢・性別・電話番号をご連絡ください

問合せ 健康づくり推進課・内線3021

市民健康づくり体操教室 「50歳から64歳までの体操教室」

いきいきとした毎日を送るために、軽い体操で体を動かしましょう。1回だけの参加も可能です。

日時 7月21日・8月18日・9月15日・10月20日・11月17日の火曜、計5回、午前10時～11時30分

場所 市役所2階市民フォーラム

内容 軽い室内体操

講師 蓮見美加氏（健康運動指導士）

対象 市内在住・在勤の50歳から64歳以下の方30人

持ち物 飲み物、タオル、運動ができる服装、運動ができる靴

申込み 7月17日（金）までに、電話・FAX・メール等で健康づくり推進課へ、住所・氏名・年齢・性別・電話番号をご連絡ください

問合せ 健康づくり推進課・内線3021

めざせ！元気いっぱい85歳！

介護予防教室の一環として、健康運動教室を開催します。

●青少年会館会場（第1体育室）

日時 8月6日～10月15日の木曜、計10回、午後2時～3時30分（8月13日は休み）

●鳩ヶ谷市役所会場（2階市民フォーラム）

日時 8月17日～10月19日の毎週月曜、計10回、午後2時～3時30分

対象 いずれも、65歳以上で簡単な運動ができる方25人

申込み 7月13日（月）午前9時から、電話または窓口で

問合せ 高齢者支援課・内線3721

健康教室

「賢く選んでこんなにヘルシー」

市販のお弁当やお惣菜の中から、よりヘルシーなものを選ぶコツや、上手に活用するテクニックを一緒に考えてみませんか？

日時 8月3日（月）午後6時30分～7時30分

場所 市役所2階市民フォーラム

内容 市販されているお弁当の身を調べてみよう

対象 市内在住・在勤の方30人

申込み 7月27日（月）までに、電話または窓口で

問合せ 保健センター ☎284-2325

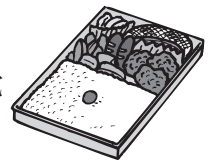

「健康づくり推進員」を募集します



市の健康づくり事業のサポート役として、さまざまな事業で活動をしていませんか？

対象 健康や市の事業に興味・関心をお持ちの市内在住在勤の方

申込み 7月31日（金）まで

※要綱・要領（申込書含む）は、市役所2階健康づくり推進課窓口で配付しています。また、市役所ホームページからダウンロードできます。

問合せ 健康づくり推進課・内線3021

日光御成道バス通り

夏の歩行者天国

7月19日(日) 正午～午後6時

交通規制にご協力ください

今年も、市内での夏の風物詩ともいえる「歩行者天国」が日光御成道バス通りで行われます。これに伴い交通規制を行いますので、皆様のご協力をお願いします。



交通規制区域 県道さいたま鳩ヶ谷線(旧国道122号)の桜町1丁目・浦寺交差点～坂下町3丁目・第2産業道路交差点

規制時間 7月19日(日) 正午～午後6時

問合せ 環境対策課・内線3422

★路線バスのう回と臨時停留所

正午から午後6時まで、鳩ヶ谷公園～赤羽線、川口線、西川口線、川口医療センター～赤羽線および新井宿駅～蕨線は、国道122号へう回し、里交差点南方に臨時のバス停(鳩ヶ谷駅)を設置します。

また、東川口～西川口線は、原～吉岡～首都高速道路下～さいたま草加線経由として、経路を変更して運行します。

★鳩ヶ谷市循環バス「ミニは～と」のう回

北ルートは正午から午後5時まで、浦寺交差点～国道122号諏訪山交差点～国道122号里交差点～鳩ヶ谷駅東口を経由する経路に変更して運行します。

夏の交通事故防止運動

7月15日(水)から24日(金)まで

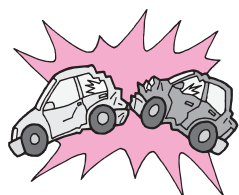

夏の解放感や、暑さ、行楽による疲労などから起こる交通事故を防止しましょう。

問合せ 環境対策課・内線3422

重点目標(県下統一目標)

- 飲酒運転の撲滅
- 高齢者の交通事故防止
- 児童・生徒の交通事故防止

重点目標(鳩ヶ谷市)

- 児童・高齢者への交通事故防止
- 自転車も含む運転中の携帯電話使用追放

《交通規制&バス路線変更図》

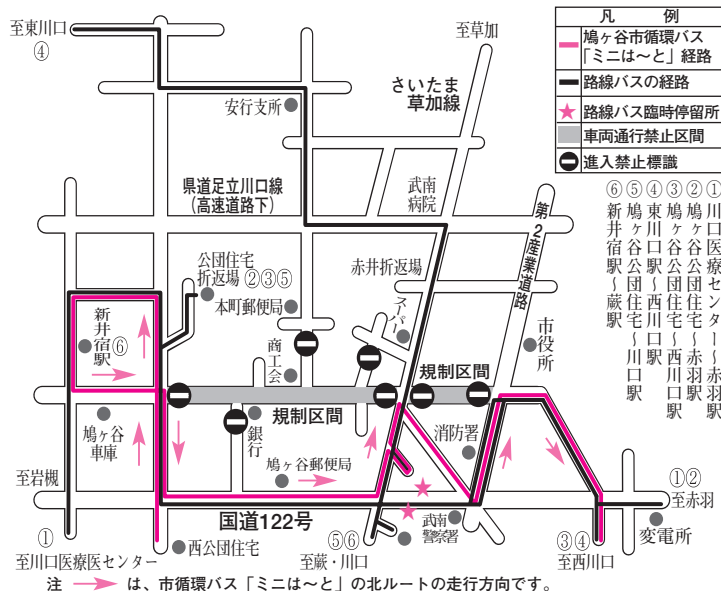

「縁JOY!はとがやフェスタ」

10月17日(土)・18日(日)開催

出演者を募集します

第4回鳩ヶ谷まつりと第40回商工まつりが合同で行う「縁JOY!はとがやフェスタ」の開催にあたり、鳩ヶ谷まつりへの出演者を募集します。

会場 鳩ヶ谷駅東口、南鳩ヶ谷駅東口

申込み 種目、人数、所要時間等を出演申込書に記入し、7月17日(金)までにEメール、FAXまたは郵送で。(参加費は無料です)

※出演申込書は、ホームページからダウンロードできます。「鳩ヶ谷まつり」で検索してください。

※応募多数の場合、出演種目等により選考します。

問合せ 鳩ヶ谷まつり実行委員会事務局(産業振興課内)・内線3331、FAX285-1108、Eメール: enjoy-hato@city.hatogaya.saitama.jp

縁JOY!はとがやフェスタ 第4回鳩ヶ谷まつりへの協賛金にご協力をお願いします

元気に泳ごう!

市民プール

7月11日(土)・12日(日)、
17日(金)～8月31日(月)、
午前9時～午後5時
(入場は午後4時まで)

※7月26日(日)は休場

料金 大人=500円、高校生=300円、小・中学生=100円、更衣ロッカー=50円

※幼児は無料ですが、20歳以上の付き添いが必要です。付き添いの方は有料となります。

※障害者手帳をお持ちの方は、手帳を提示することにより半額になります。介護者についても1人まで半額になります。

回数券 100円券11枚つづりで1,000円(プール開設期間中発売)

※駐車場が狭いため、自動車でのご来場はご遠慮ください。
問合せ 建設課・内線4322

埼玉県都市競艇組合が主催する戸田競艇の収益金は鳩ヶ谷市の貴重な財源になっています。

7月の開催日程 7月2日(木)～5日(日)、17日(金)～20日(月・祝日)

市長タウンミーティング

《くるま座で市長と語ろうかい》

透明で、わかりやすい市政運営と、協働のまちづくりを行うため、市民の皆様と意見交換等を行う《くるま座で市長と語ろうかい》を開催しています。

ぜひ、あなたのご意見をお聞かせください。
問合せ 総合政策課・内線2412

7月の開催日程

期 日	時 間	場 所
第3回 7月12日(日)	午後2時から	南3丁目集会所
第4回 7月28日(火)	午後7時から	西公民館 2階ホール

●ご参加ありがとうございました

開催状況と意見交換等の主な内容など、詳細はホームページ等で公開しています。

第1回＝5月11日(月)、やすらぎ会館で、20人参加

第2回＝5月21日(木)、八幡木1丁目集会所で、27人参加

質問のあった主な内容	
環境センター跡地利用について	Q.環境センター跡地に、環境に関する勉強の場や、ピオトープで利用したらどうか。 A.ごみ焼却場は再来年に撤去します。跡地利用には、地元の提案を受け入れていきたい。
歩道整備について	Q.新芝川の千歳橋(安木ポンプ場付近)で行っている工事の内容を教えてください。 A.安全を確保するため、傾斜部に人口基盤を作り歩道を整備しています。
廃油リサイクルについて	Q.各自治会で行っているリサイクル事業(使用済み天ぷら油やペットボトルキャップ)は、市全体で取り組むことはできないのか。 A.各自治会で大変すばらしい取り組みをいただいておりますが、市が行うには課題を整理する必要があります。今後リサイクル量を増やせるよう市も努力していきます。

市議会から

◆臨時会

21年第3回鳩ヶ谷市議会臨時会が、5月18日から29日の12日間、市役所議場で開かれました。

不発弾の調査等に関する補正予算などが審議され、可決・承認・同意されました。
◆5月29日に可決された市長提出議案

▽市職員の給与に関する条例の一部改正▽市議会議員の議員報酬及び費用弁償等に関する条例等の一部改正

◆定例会
21年第4回鳩ヶ谷市議会定例会が、6月8日から23日まで市役所議場で開かれました。

市長提出9議案、議員提出4議案などが審議され、議員提出4議案を除き可決されました。

◆可決された市長提出議案
▽21年度一般会計補正予算(第2号)▽市税条例等の一部改正▽21年度特別会計(国民健康保険・公共下水道)補正予算(第1号)▽市国民健康保険条例の一部改正▽市乳幼児医療費支給に関する条例及び市ひとり親家庭等の医療費の支給に関する条例の一部改正▽市重度心身障害者医療費支給に関する条例の一部改正▽市国民健康保険条例の

申請はお早めに 定額給付金・子育て応援特別手当 期間は9月30日(水)まで

市では、3月末日に対象世帯の方へ申請書を発送しています。申請書が届いていない方や記載の方法が分からない方は、コールセンターまでお問い合わせください。

申請期限の9月30日までに申請を行わない方は、
辞退と判断され給付金を受給することができません。

問合せ 定額給付金・子育て応援特別手当コールセンター ☎287-5782 (午前8時30分～午後5時。土・日・祝日は除く)

【定額給付金詐欺にご注意ください】

市から、給付のための手数料を求めたり、ATM(現金自動預払機)の操作をお願いすることは絶対にありません。市職員を装った電話連絡等にはご注意ください。



一部改正▽市手数料条例の一部改正

◆一般質問の内容

●6月17日(水)
▼岩井博之議員(自由民主党市議団) ①都市建設問題②裁判員制度▼関由紀夫議員(公明党) ①国の経済対策

②パークアンドロード構想③保育所問題④附属機関のあり方▼三浦みどり議員(公明党) ①地域活性化臨時交付金の活用②消費者行政③洪水対策▼伊藤ミエ議員(公明党) ①福祉問題②教育問題

●6月18日(木)
▼豊原美代子議員(日本共産党) ①介護保険問題②行政改革問題▼野口宏明議員(市

民クラブ) ①アーバンエリート問題②大型マンション建設中止問題③し尿処理場周辺整備問題④環境問題⑤教育問題▼奥田智子議員(日本共産党) ①子育て支援②健康福祉問題▼熊井初雄議員(市民クラブ) ①福祉問題

●6月19日(金)
▼金子幸弘議員(日本共産党) ①産業振興問題②水害問題③合併問題▼野崎浩伸議員(日本共産党) ①不況対策②環境問題▼玉井恵章議員(市民クラブ) ①辻地区の

まちづくり②川口市との合併

③学校給食▼野崎一則議員(市民クラブ) ①行政問題②都市基盤③教育問題

お知らせ

心の合併促進事業 補助金の交付

市では、川口市との合併に向け、両市民間の交流促進を図り、合併への認識を深めるための団体活動に対し補助を行っています。

対象 合併への認識を深める団体の事業活動（活動中や新たに始められる事業でも対象になります）

補助額 1団体あたり補助対象経費のうち10万円を上限
申込み 随時
問合せ 合併推進室・内線2321、2322

子どもが対象の 扶養手当

◆児童扶養手当

母子家庭や父に一定の障害のある家庭などで、今年度内で18歳以下の子どもを育てている母、または母に代わりその子どもを養育している方を対象とした手当です。（手当額は所得に応じて決定）

◆特別児童扶養手当

知的障害あるいは身体障害のある20歳未満の子どもを家庭で育てている方を対象とした手当です。（手当額は障害の程度に応じて決定）

※それぞれ、所得・障害の程度・年金受給・生計状態などの条件があります。詳細はお

問い合わせください。
問合せ 子育て支援課・内線3921、3923

配食サービスの利用回数が増えます

おおむね65歳以上のひとり暮らしの方、高齢者世帯等および身体的な障害をお持ちで調理が困難な方に、月曜～金曜のうち1日1食昼食のみ（1食400円）、週3回の範囲内でお届けしている「配食サービス」の利用回数が、週5回に増えました。

※手続きの際には印鑑をお持ちください。
申込み・問合せ 高齢者支援課・内線3631

元気・輝き応援 奨励賞

市では、「元気・輝き応援奨励賞（旧・ふるさと奨励賞）」を交付しています。

市内在住・在勤で、国等が行うスポーツ、教育・文化・福祉の向上を目標とした全国大会以上の大会（小・中学生は関東大会以上）に出場される方、市を代表して活躍し、市を全国的にPRできる方に限ります。詳細はお問い合わせください。

問合せ 総合政策課・内線2422

キャンプ用テント 貸出します

期間 7月1日（水）～9

月30日（水）
テント 8人用1張り、6人用5張り、5人用1張り、4人用1張り
コップエル（調理器具） 6人用7個（費用無料）
申込み 自治振興課窓口で
問合せ 自治振興課・内線5512、5522



10分間の一斉消灯

7月7日（火）、午後8時から10分間、家の明かりを消し、七夕の星を上げながら、エネルギーに頼った私たちの生活を見つめ直し、地球温暖化問題を考えてみませんか。

市役所庁舎も、一斉消灯に取り組みます。
問合せ 環境対策課・内線3421

講座・催し

太極拳初心者教室

対象は、各コースとも小学生以上の市内在住・在勤者30人。申し込みは、参加費（1000円）を添えて生涯学習課窓口で。（先着順）

●火曜コース

日時 7月28日～8月25日の毎週火曜、計5回、午前9時半～11時半

場所 南公民館3階

●木曜コース
日時 7月16日～8月13日の毎週木曜、計5回、午後7時～9時
場所 青少年会館2階
問合せ 生涯学習課・内線5426

少年野球交流親善大会

友好都市である群馬県みどり市との交流事業として、鳩ヶ谷市とみどり市から各2チームが出場し、「少年野球大会」を行います。

日時 7月19日（日）、開会式は午前10時40分から（時間は前後することがあります）。雨天の場合は中止です



日本語ボランティア養成講座

●初級コース
市国際友好協会による、外国人の方のために、日本語ボランティアとして支援をしていただける人材を育成する講座です。

日時 8月17日（月）・18日（火）・22日（土）・24日（月）・25日（火）、全5回、午前10時～正午

場所 コミュニティセンター1第1会議室

◎ありがとうございます◎
●鳩ヶ谷駅まちづくりサポーター（代表・渡辺律子氏）、夜祭横丁（事務局・たばたや内）から花や野菜の苗48本（4800円相当）が児童のエコ教育のため、4保育所に寄付されました。
●鳩ヶ谷ライオンズクラブ（会長・大山幸男氏）から、樹脂ブロック（11万4416円）が児童館に寄付されました。
●長島隆三氏から、カラオケセット一式（5万円相当）が西公民館に寄付されました。

環境美化活動展

環境美化の活動内容を展示します。

また、美化推進のため、犬のエチケットバッグを差し上げます。

日時 7月27日（月）～31日（金）

場所 市役所1階 エントランスホール
問合せ 環境対策課・内線3421

講師 松尾恭子氏（社団法人日本語普及協会専属教師）

対象 市内在住在勤者20人
問合せ 市国際友好協会事務局（自治振興課内）・内線5522

募集

ボランティア登録

市では、ボランティアを依頼したい方と、活動する方の橋渡しをするため「ボランティア活動を行う団体・個人の登録」を受け付けています。外国語・日本語・スポーツ・環境保全などジャンルは問いません。申込み・問合せ 自治振興課・内線5522

保育補助員の登録

募集人員 若干名
業務内容 児童保育業務（放課後児童クラブ保育補助員）
勤務条件 週5日（1日5時間）
賃金 時給870円
採用期間 7月21日（火）～8月31日（月）
登録受付 随時（土・日・祝日を除く）市臨時職員等登録申込書を市役所5階人事課へ

7月1日は「更正保護の日」

第59回社会を明るくする運動が、7月1日～31日の1か月間を強調月間として、すべての国民が、犯罪や非行のない明るい社会を築こうとする運動が全国的に実施されます。問合せ 生活支援課・内線3531

提出してください。
問合せ 児童館 ☎285・2425

施設だより

子育て支援センター

(里保育所内)
☎286・6350

各講座の申込みは7月6日（月）午前9時から電話で
①ひよこクラブ ②ペンぎんクラブ
日 時 7月24日（金）、①午前10時～11時半、②午後2時半～4時
対象 ①6～7か月児と保護者、②1歳児と保護者

内容 子と保護者の交流
◆あひるクラブ
日 時 8月5日（水）、午後2時半～4時
対象 2歳児と保護者

内容 子と保護者の交流
◆公立保育所「あそぼう会」
申込みは、7月16日（木）午前9時から各保育所へ電話で。あそぼう会は、午前9時半～11時。対象は、乳幼児と保護者です。

◆桜保育所 ☎281・394
期日・内容 8月25日（火）「リズム・プール」

◆南保育所 ☎283・400
期日・内容 8月25日（火）「プールあそび」

8月25日（火）「プールあそび」



◆三ツ和保育所 ☎281・3018
期日・内容 8月25日（火）「プール」

◆里保育所 ☎286・6350
期日・内容 8月5日（水）・25日（火）・26日（水）、「プール」

◆公立保育所園庭開放「ほっとひろば」(申込み不要)
室内や園庭を子育て中の方へ開放しています。詳しくは各保育所へ

◆郷土資料館 ☎283・3552
◆文化財講座「明治時代の役場を覗いてみよう」市内に残された古文書を通して

日 時 7月25日（土）午前10時～11時半
内容 明治初期の村や役場のようすを市内に残された古文書を通して学習します。

◆夏休み郷土学習教室
申込みは7月14日（火）午前9時から電話または窓口で

◆夏休みみ人形劇「わらって！リッキ」
日 時 7月22日（水）午後2時～3時

◆夏休みみ人形劇「わらって！リッキ」
日 時 7月22日（水）午後2時～3時
場所 青少年会館
対象 幼児と保護者、小学生



生100人
申込み 7月7日（火）午前9時から整理券配布。電話受付は午前9時半から

◆夏休み行事
日 時 7月31日（金）・8月3日（月）～5日（水）、計4回、午前10時～11時半

◆あそぼう会
日 時 7月11日（土）午前10時～正午
内容 わなげやお手玉などで一緒に遊びましょう

◆あそぼう会
日 時 7月11日（土）午前10時～正午
内容 わなげやお手玉などで一緒に遊びましょう

◆ちぎり絵教室
日 時 7月25日（土）午前10時～正午
内容 古新聞を使って素敵 なちぎり絵を作ります

◆南はくとぴあ ☎283・6333
申込み 7月21日（火）午前9時から整理券配布。電話受付は午前9時半から

◆里はくとぴあ ☎285・8300
申込み 7月6日（月）から電話で。

◆ちぎり絵教室
日 時 7月25日（土）午前10時～正午
内容 古新聞を使って素敵 なちぎり絵を作ります
対象 小学生と概ね65歳以上の方20人
申込み 7月16日（木）から電話で。

川口保健所からのお知らせ

❖食中毒に気をつけましょう

食中毒予防3原則を守り、未然に防止しましょう。

- ①菌をつけない
 - ・石けんでよく手を洗い、調理器具は洗浄消毒をしましょう。
- ②菌を増やさない
 - ・食品は調理後すぐ食べ、冷蔵品は、10℃以下で保存しましょう。
- ③菌をやっつける
 - ・中心部まで十分加熱しましょう。(85℃1分以上)

❖6月から8月は農薬危害防止運動期間です

農薬を使用する際は、ラベルや袋に表示された使用方法や注意事項を厳守し、散布区域外に飛散しないよう十分注意してください。

特に住宅地や学校、病院等の公共施設に近接している場所では、事前に周辺住民や施設利用者等へ周知するとともに、風向きなどに十分注意し事故防止に努めてください。

また、農薬の適正な保管管理に努めましょう。

❖「愛の血液助け合い運動」実施中

7月1日～8月15日は彩の国さいたま「愛の血液助け合い運動」の実施期間です。医療に必要な血液は、皆さんの献血によってまかなわれています。特に成分献血および400ml献血にご協力ください。

問合せ 川口保健所 ☎262-6111

指定給水装置工事事業者当番日程

(有)池田ポンプ店	281-3522	3	12	21	30
(株)蓮沼水道	281-2863	4	13	22	31
(株)中島水道	281-1140	5	14	23	8/1
(有)渡辺水道工業所	281-3540	6	15	24	2
(株)此川水道	281-0374	7	16	25	3
織江水道工事店	281-6669	8	17	26	4
(有)石塚設備工業	283-7170	9	18	27	5
小峰設備	285-2018	7/1	10	19	28
(有)吉沢設備	284-7799	2	11	20	29

一般ごみ・資源ごみ(びん・かん等)・有害ごみ収集日程

収集地区	一般ごみ 週2回	プラスチック製容器包装 週1回	びん・かん 月2回	ペットボトル 月2回	古紙類 繊維類 紙容器包装 月1回		金属類 有害ごみ 月2回	
					月1回	月2回	月1回	月2回
桜町1・2丁目、西公団	月・木曜	火曜	第1・3火曜	第1・3水曜	第1土曜	第2・4火曜		
桜町3・4・5丁目	月・木曜	金曜	第2・4金曜	第2・4水曜	第4土曜	第1・3金曜		
本町1丁目	月・木曜	金曜	第2・4金曜	第1・3水曜	第4土曜	第1・3金曜		
桜町6丁目、本町2丁目	火・金曜	月曜	第1・3月曜	第1・3水曜	第1土曜	第2・4月曜		
東公団、本町3・4丁目	火・金曜	水曜	第1・3水曜	第1・3水曜	第1土曜	第2・4水曜		
坂下町1・2丁目	月・木曜	水曜	第2・4水曜	第2・4水曜	第4土曜	第1・3水曜		
坂下町3丁目、三ッ和	月・木曜	金曜	第1・3金曜	第1・3水曜	第3土曜	第2・4金曜		
坂下町4丁目、南5・6丁目	火・金曜	木曜	第2・4木曜	第2・4水曜	第4土曜	第1・3木曜		
前田	火・金曜	木曜	第2・4木曜	第2・4水曜	第3土曜	第1・3木曜		
里	火・金曜	月曜	第2・4月曜	第2・4水曜	第2土曜	第1・3月曜		
辻	火・金曜	木曜	第1・3木曜	第1・3水曜	第3土曜	第2・4木曜		
緑町	火・金曜	水曜	第2・4水曜	第1・3水曜	第3土曜	第1・3水曜		
南1・2丁目	月・木曜	火曜	第1・3火曜	第1・3水曜	第1土曜	第2・4火曜		
南3・4丁目、八幡木1丁目	月・木曜	火曜	第2・4火曜	第2・4水曜	第2土曜	第1・3火曜		
南7丁目	火・金曜	月曜	第1・3月曜	第2・4水曜	第1土曜	第2・4月曜		
南8丁目	月・木曜	火曜	第2・4火曜	第2・4水曜	第3土曜	第1・3火曜		
八幡木2丁目	月・木曜	火曜	第2・4火曜	第1・3水曜	第2土曜	第1・3火曜		
八幡木3丁目	月・木曜	水曜	第1・3水曜	第1・3水曜	第2土曜	第2・4水曜		

ごみ収集のお知らせ 7月20日(月)は祝日ですが、通常どおりごみの収集をいたします。ごみは収集当日の朝、8時までにお願いします。問合せ 廃棄物対策課(環境センター) ☎281-5043

お気軽にご利用ください 各種無料相談

市民相談

行政・交通事故・不動産相談

とき…7月14日(火) 午前9時半～正午
ところ…市役所2階市民フォーラム
問合せ…市民課・内線6221

税務相談

とき…7月7日(火) 午後2時～4時(受け付けは午後3時半まで)
ところ…市役所2階208会議室
問合せ…市民課・内線6221

法律相談(電話予約制)

とき…毎週火曜日(祝日を除く) 午前9時半～正午(事前に電話で予約してください)
ところ…市役所2階208会議室
問合せ…市民課・内線6221

教育相談

とき…土・日・祝日を除く毎日受け付け 午前9時～午後5時
ところ…教育研究所
問合せ…相談室 ☎285-2777

児童相談

とき…土・日・祝日を除く毎日受け付け 午前9時半～午後4時(18歳未満の児童が対象)
ところ…市役所2階 子育て支援課内家庭児童相談室
問合せ…相談室・内線3831

介護保険相談

とき…土・日・祝日を除く毎日 午前9時～午後5時
ところ…市役所1階 高齢者支援課介護保険担当
問合せ…高齢者支援課・内線3723

後期高齢者医療制度相談

とき…土・日・祝日を除く毎日 午前9時～午後5時
ところ…市役所1階 高齢者支援課
問合せ…高齢者支援課・内線3731～3733

テレホン健康相談

とき…毎週月曜日 午前8時半～正午 担当…保健師
問合せ…保健センター ☎284-2325

消費生活・多重債務相談

とき…毎週火・水・金曜日 午前10時～正午、午後1時～4時
ところ…市役所2階 産業振興課
問合せ…産業振興課・内線3333

心配ごと相談

とき…毎週水曜日 午前10時～午後3時
ところ…やすらぎ会館
問合せ…社会福祉協議会 ☎285-2050

結婚相談

とき…毎月第1日曜日、第2・4木曜日 午前10時～午後3時
ところ…やすらぎ会館
問合せ…社会福祉協議会 ☎285-2050

葬祭相談

とき…土・日・祝日を含む毎日受け付け 午前8時半～午後5時
ところ…やすらぎ会館
問合せ…社会福祉協議会 ☎285-2050

損保協会の交通事故相談

▷一般相談 とき…土・日・祝日を除く毎日 午前9時～午後5時(正午～午後1時を除く)
▷弁護士無料相談 とき…毎月第1・3水曜日 午後1時～4時
ところ…いすれもさいたま自動車保険請求相談センター(さいたま市上落合)
問合せ…相談センター ☎(048)854-9463

4 か月児健康診査

とき 7月7日(火)、14日(火)
13:10~
※対象児には通知します。

10か月児健康相談

とき 7月10日(金) 9:30~
※対象児には通知します。

1歳6か月児健診

対象 1歳6か月から2歳になるまでの幼児(2歳の誕生日を過ぎると受診できません)
受付 医療機関にお問い合わせください
内容 一般健康診査(発育発達、栄養、疾病等)、歯科健康診査
※対象児には問診票・受託医療機関一覧表等を通知します。

2歳児健康相談

とき 7月16日(木) 9:15~
※対象児には通知します。

3歳6か月児健康診査

とき 7月28日(火) 13:00~
※対象児には通知します。

ポリオ予防接種(集団接種)

実施日	対象者	地区
7月30日(木)	生後3か月以上~7歳6か月未満の幼児で2回投与が完了していない方	桜町・本町・坂下町・里
7月31日(金)		三ツ和・南・前田・緑町・八幡木・辻

時間 13:30~14:10
持ち物 予診票、母子健康手帳、体温計、筆記用具
会場 市役所2階市民フォーラム

乳幼児健康相談

とき 7月24日(金) 9:30~
内容 発育・育児・離乳食相談等
申込み 電話で予約をします。

ウェルカムBaby

とき ①7月13日(月) = お友達づくり、赤ちゃんと自分の体の仕組みを知ろう、妊娠中のバランスの取れた食事・調理実習
②17日(金) = 歯科検診、先輩ママとの交流会、妊婦体操、沐浴のデモンストレーション
受付 両日とも12:40~13:00
持ち物 母子健康手帳(13日(月)はエプロン、三角巾、17日(金)は動きやすい服装でお越しください)
申込み 電話で※定員40組

ウェルカムBaby同窓会

とき 7月17日(金) 13:15~15:00
対象 学級に参加し、出産された方
内容 「先輩ママとの交流会」で妊婦さんと交流後に同窓会を行います。



場所が記載されていないものは、保健センターで行います。

※特に記載がない限り、問合せは、保健センターにお願いします。
電話 284-2325 FAX 284-0052
時間 8:30~17:00

親子の料理教室

とき 7月29日(水) 10:30~13:30
対象 市内在住の小学生・中学生のお子さんと保護者30組
持ち物 エプロン、三角巾
費用 子ども1人につき100円
申込み 7月17日(金)までに電話で。(先着順)

献血

とき 7月17日(金) 10:00~正午、13:00~16:00
場所 市役所エントランスホール

7月の胃がん検診、結核・肺がん検診はお休みです

月日	診療機関名	診療科目	電話番号	月日	診療機関名	診療科目	電話番号
7/5	◎済生会川口総合病院	内科系・外科系	253-1551	7/26	◎益子病院	内・外・小・整・胃・循	267-2211
	新井町内科消化器クリニック	内・消・アレ・胃	222-0700		吉津内科医院	内・循	223-5628
	須賀クリニック	内・神内	265-1121		前川皮膚科形成外科クリニック	皮・形	264-1733
	まえはら医院	内・小	281-7200		鳩ヶ谷第一クリニック	外・脳外・内・整・神内	281-5210
	深野歯科医院	歯	251-8753		いしかわ歯科クリニック	歯	223-1093
7/12	聖美歯科医院	歯	268-4331	ワタナベ歯科医院	歯	261-4936	
	◎武南病院	内・リハ・消・外	284-2811	◎安東病院	胃・内・循・整・外	266-2611	
	稲生医院	内・小・循・呼	222-5877	鹿嶋医院	内・小	222-4858	
	芝西医院	内・消・リハ	424-2898	山際医院	眼	267-8211	
	須田医院	内	281-2526	鳩ヶ谷米山クリニック	内・胃・外・肛	288-6333	
7/19	平田歯科クリニック	歯	251-1131	石川歯科医院	歯	252-7700	
	◎東川口病院	内・外・小	295-1000	高橋歯科医院	歯	286-3476	
	元郷医院	内・外・消・肛	222-2426	◎千葉外科病院	外・内・整・胃	252-3381	
	川口ハートクリニック内科	内・循	264-2801	高橋レディースクリニック	産・婦	226-2871	
	ふくだ眼科	眼	282-7800	芝園団地診療所	内・小	266-5217	
7/20	美増歯科医院	歯	253-6481	八百板整形外科医院	整	283-8811	
	みやぎ歯科医院	歯	286-7450	コウ歯科矯正医院	歯	222-7576	
	◎埼玉協同病院	外・内・胃	296-4771	あおばデンタルクリニック	歯	265-6400	
	河西外科脳神経外科	脳・外・消・皮	224-1600				
	田近医院	内・小	265-1974				
	白石内科小児科医院	小・内	281-1369				
	高地歯科クリニック	歯	251-6487				
	杏林歯科医院	歯	294-7244				

▷急性の病気に限ります。診療時間は、午前9時から午後5時までです。なお往診はいたしません。
▷◎印は、救急告示病医院です。太字は鳩ヶ谷市内の病医院です。

日曜・祝日当番医は、当番日や当日の診療項目が変更になる場合があります。出かける前に必ずご確認ください。また、市のホームページでも確認できます。

日曜・祝日
当番医

プラスチック製容器包装の適正な分別・排出にご協力ください



第4回

「認知症予防教室」

日時 7月16日(木) 午後1時～2時半

場所 福祉センター

対象 認知症の方を介護している家族、家族会の運営にご協力いただける方

内容 「認知症家族の集い」

認知症の方を介護する者同士、気軽に話をしましょう。

費用 無料※当日参加可能

問合せ 地域包括支援センター ☎284・1250

市町村職員採用

合同説明会

日時 7月28日(火) 午後1時～6時

会場 さいたまスーパリアリーナ

費用 無料※予約不要、入退場自由です。

問合せ 彩の国さいたまづくり広域連合 ☎048・664・6681



県介護支援専門員

実務研修受講試験

日時 10月25日(日) 午前10時(試験開始時間)

場所 獨協大学(草加市) 受験資格 保健・医療・福祉分野で原則として合計5年以上かつ900日以上の実務経験を有する方 受験案内 7月1日(水)から各市町村介護保険担当課・社会福祉協議会などで配布 受付期間 7月31日(金)まで※当日消印有効 費用 9000円 問合せ 県社会福祉協議会 ☎048・824・3111

彩の国ボランティア体験

プログラム参加者募集

夏休みを利用して高齢者・障害者・子どもの施設でのボランティアに挑戦してみませんか。詳細は各学校、公共施設に配布するチラシをご覧ください。

日時 7月中旬～8月31日(月)

対象 小学4年生～一般の方

申込み・問合せ 市ボランティアセンター(市やすらぎ会館内) ☎285・2050

中高年向け

健康づくり事業

日時 8月26日・9月2日・9日・16日の水曜(計4回)、午前9時半～11時半

サマージャンボ宝くじの賞金は1等・前後賞合わせて3億円! 2等1億円! 1等=2億円×39本 前後賞=各5,000万円 2等=1億円×39本 発売期間 7月13日(月)～7月31日(金) 抽選日 8月11日(火) ※この宝くじの収益金は市町村の明るく住みよいまちづくりに使われます。

子育て支援「すきっぷ」 プール開放 7月19日(水曜)、午前10時15分集合、午前10時半開始 対象 0歳～就学前の児童 申込み 各実施日の1週間前の午前10時から電話で。先着順 問合せ はとがや保育園 ☎284・1438

市民文芸

短歌

水野昌雄 選

こころ決め見上げていれば へりコプターは一瞬光り旋回しゆく 庭先から離れていればほんのりと した香りにて五月のジャスミン 葬儀は内々で済ませましたと 知らせくる町内会のこのごろのこと 三歳と一歳の子と五カ月の 赤子が同時に泣き声あげる 母の日に送られて来しカーネーション 一人住まいの息子の心

俳句

森田公司 選

一日の静かに過ぎし昭和の日 ジャスミンの朝より薫る日なりけり 真心のこもる熱き茶立夏なる 静かなる庭に卵の花明りせり 合掌の阿修羅に緑さしにけり 老二人それぞれ過ぐす子供の日 浮標にある川鶴に波の寄せ来たる 涼しさの色の絵はがき手にしたる

川柳

松岡恵美子 選

人生の悩みを容れる玉手箱 孫二才値段付けれぬこの笑顔 渋滞も覚悟ドライブ行楽地 感染にマスク美人とよく出合い ここだけの筈の話に羽が生え 赤ちゃんの無くな笑顔にもらう笑み 手をつめ啄木の詩甞がえる 切る前の木陰で庭師お茶にする

投稿は1部門2首(句)以内。部門を明記し漢字にはふりがなをふり毎月末日までに。掲載は1人1部門とさせていただきます。なお、掲載作品は、選者により添削されている場合があります。

武南警察署からの お知らせ

☎286・0110

◆武南警察署協議会

6月1日(月)、平成21年第2回警察署協議会が武南警察署で開催され、会長に鈴木啓允氏、副会長に浅見誠氏および北山順子氏が再任されました。

警察署協議会では、武南警察署長から「ひつたくり被害の防止対策について」の諮問を受け、委員各位が意見を述べ協議を行い、

①ひつたくりの犯行手段として使用される自転車やオートバイの窃盗被害を防止するために、駐輪場の所有者、管理者への防犯指導の実施

②街頭に警察官の姿を数多く見せる活動の継続的な実施など、ひつたくりによる被害者を少なくするための対策をお願いしたい。との「答申」をしました。

◆第2回警察官募集

受付期間 7月29日(水)～8月19日(水) 期間内の消印有効。電子申請は8月18日(火)午後5時まで

試験区分 I類(男性85人、女性8人) II類(男性11人、女性3人) III類(男性67人、女性7人) 武道・体育指導I類(柔道、剣道各1人)
試験日 第1次 9月20日(日)

申込み 武南警察署および各交番で配布する申込書を提出してください。

自衛官募集

募集種目 ①2等陸・海・空士 ②一般曹候補生 ③航空学生(海上・航空)
資格 ①②18歳以上27歳未満

impression

市長 木下達則



フィールド博物館

さいたま市にある「鉄道博物館」に行った。噂どおり大変な混雑ぶりだ。前さいたま市長が鼻高々で話されたことを思い出したが、さもあらなである。

鉄道博物館は、鉄道開業50周年に当たる1921年に鉄道省が東京駅近くに開設したのが始まりだ。戦後交通博物館に衣替えとなったが、2007年にJR東日本により新設された。

鉄道ファンはもちろん、男

女を問わず誰でも楽しめる。10月には、新幹線創業時の0系車両が展示される。オープン後の来館者は優に260万人を超えており、大変な経済効果と、地域のネームバリューの向上に貢献している。

今、各市では、身近に楽しめる公園や都市型観光施設の整備に力を入れ始めた。川口市のグリーンセンターには年間約50万人が入場する。

鳩ヶ谷市には、残念ながらこうした大規模施設は無いが、私は可能性は無いと考えている。鳩ヶ谷市全体を対象に「フィールド博物館」を構築すれば良いと思っている。他の地域から大勢の人を呼び込むためには、並の仕掛けでは集まらない。

街並みに魅力を加えること。

街をきれいに、しかも安全にすること。もちろん不発弾など在于ってはならない。市民が親切なナビゲーターになること。こうしたことは必須条件だ。

そしてストーリー性を感じるまち、気負いの無い、豊かな時間を過ごせるまちなど、フィールドコンセプトをきちんと創り上げることが必要だ。

現在進めようとしている住環境整備の事業(歴史街道や自然遊歩道、健康ロード等の整備、花に彩られた公園づくりなどは重要な装置になる。)

もちろん地域の回遊性を高める案内板やポイントを継ぐパスロードも必要だ。フィールドコンセプトを意識しながら進めたいと思っている。完了するまで年月を要するが、着実に進めたいと思う。

満の方③高卒(見込含) 21歳未満の方

受付期間 ①年間を通じて受付中②③8月1日(土)～9月10日(木)

問合せ 自衛隊埼玉地方協力本部募集課 ☎048・831・6043

経営革新塾

現状を打開して売り上げをあげたい、新たな取り組みにチャレンジしたい方、ぜひご参加ください。



日時 7月24日～8月7日の毎週金曜、8月19日～9月9日の毎週水曜(計7回)、午後6時半～9時

場所 市商工会館
費用 3000円

問合せ 市商工会 ☎281・5555

しらこぼと水上公園往復割引きっぷ

期間 7月18日(土)～8月31日(月)

内容 浦和美園駅～水上公園のシャトルバス運行に合わせ、鉄道・バス・水上公園入園券をセットにした割引セット乗車券を発売

問合せ 埼玉高速鉄道 ☎048・878・6855

県ものづくり

スタンプラリー

県内のものづくりの現場や県立の博物館・美術館等を巡る

スタンプラリーを開催します。日時 7月11日(土)～9月13日(日)

費用 入館料など実費
問合せ 県観光課 ☎048・830・3955

「生活保護110番」

日時 8月1日(土) 午前10時～午後4時

内容 司法書士による生活保護に関する電話相談 ☎0120・052・088(費用は無料、当日のみ通話可)

問合せ 埼玉青年司法書士協議会・飛鳥井 ☎048・771・8690

「おはなしのたね」

日時 7月18日(土)・8月1日(土)・15日(土)・21日(金)・22日(土) 午前11時～11時半

場所 図書館4階会議室
内容 小学生向けの絵本のおみまかせとお話の会

※申し込みは不要です。
問合せ 松田 ☎281・201

水墨画七夕作品展

期間 7月2日(木)～16日(木)

場所 中央公民館ロビー
問合せ 水墨画クラブ若墨会・田辺 ☎283・8439





は〜とふる訪問は、市内で活躍する企業や個人を市長が訪問し、地域の課題等について意見交換を行い、協働のまちづくりの推進と地域の活性化を図ります。

第1回目は、南3丁目にある「株式会社日本ケアーシステム」さんを訪問。この企業は、従業員が14人で、介護福祉用品を専門に販売やレンタルなどを行っている会社です。会社の2階には、介護用品が数多く展示してあり、直接手にすることが出来ます。

笹澤義明代表取締役は、「20年前に、介護用品を総合的に扱う会社は少なかったので、介護を必要としている方や介護をしている方のために、役に立ちたいと思い会社を設立しました。現在もその思いは変わりません」と、熱意を市長に語ってくれました。



(写真上) 笹澤義明代表取締役から介護用品がずらりと並ぶフロアで説明を受ける市長。



わがやのアイドル



なのは
坂口 菜乃華 ちゃん 3カ月
(南6)
「甘えん坊さんだよ！」



田村 みなみ ちゃん 2歳 (南7)
ひまり ちゃん 8カ月
「じいじ、ばあば、大好き！！」



れんしゅう
浜 漣秀 くん 7カ月
(桜1)
「いつもニコニコ！」

ふれあい民生・児童委員

活動を振り返って

民生委員・児童委員に委嘱され、早いもので一年が過ぎ、地区長さんや先輩方のご指導のおかげで何とか無難に職務の遂行ができたことに感謝しています。

必携や辞書を片手に活動強化方策を読破した苦悩の事を、振り返ってみると、喜怒哀楽の繰り返しで、全員総会の出来事等、一つひとつが勉強の場でした。

研修旅行では委員同士の絆が深まったように思います。また、「きじばと作業所」の人たちと密蔵院へ大寒桜のお花見をした体験は今でも鮮明に脳裏に焼きついていてます。

委嘱を受けた後、担当地区の挨拶回りをしながら面

広報はとがや12ページへの掲載原稿や情報提供をお待ちしています。

- はとがやいんふおめーしょん 街のいろいろな情報を紹介します。情報を提供いただければ担当が取材に伺います。
- ペットだあ〜いすき ご連絡いただければ担当が取材に伺います。
- わがやのアイドル

小学校入学前のお子さんの写真とコメント(13文字まで)を送ってください。

情報提供等は秘書広報課秘書・広報広聴担当へ。Eメールでも受け付けています(今まで掲載された方は除きます)
E-mail: hikou@city.hatogaya.saitama.jp

識を持ち、お互いに声を掛け合う関係ができました。おかげで、高齢者の方が出掛けるときや、また別居の家族からも連絡をいただけるようになり、家族の状況が、把握できるようになったことは、一歩前進したと思います。

振り返ってみて、大きな出来事は、独居の方が野外で転倒し、救急車で東京の病院へ搬送入院されたことです。土曜日の夜でしたので、翌日に、病院へ行き看護師や担当医と話し合い、事務局からの書類を預かって帰りました。そして、月曜日の朝一番に、市の担当者と面談し、事務処理を依頼しました。その後数回、市担当者と同行しましたが、とても勉強になりました。いろいろな積み重ねが、自己研さんと職務遂行や質の向上につながると思えました。

掲示板

仲間に なりませんか

◆3 B体操

第1・3水曜、午前10時～11時30分、コミュニティセンターで。音楽に合わせて行う健康体操です。誰でも無理なく楽しめます。入会金1,000円（初回の月会費含む）、月会費1,000円。連絡は梶田 さん ☎090-3346-2616

◆フォーチュン（幸運）英会話

毎週金曜、午後1時～4時、南公民館で。初心者のための講座。やり直し英文法とINNAさんとの楽しい英語のおしゃべりに挑戦しよう。入会金2,000円、月会費2,500円。連絡は吉永 さん ☎282-5816

◆ヨーガクラブさくら

毎週土曜、午後1時～2時30分、青少年会館第1体育室で。無理をしないで健康のために楽しくヨーガをしているサークルです。ぜひ見学に来てください。入会金1,000円、月会費1,500円。連絡は小林 さん ☎282-5458

◆鳩ヶ谷キッカーズ少年団

毎週土・日曜、祝日（時間は追って連絡）、辻小学校で。サッカーが大好きな男の子、女の子みんなで楽しくサッカーをしませんか。お父さんの参加もお待ちしております。連絡は火山（ひやま） さん ☎282-7099



シリーズ・循環型社会への道③



ライフスタイルを見直しませんか？

～未来の子どもたちのために～

生ごみを減らして快適な生活を送りませんか？

◆生ごみ処理機で、快適な生活を！

生ごみ処理機（乾燥式）のメリット
・その日に処理されるので衛生的です。
・量が減るので、ごみ出し回数が少なくなります。
・処理した物は堆肥として使えます。



生ごみ処理機（乾燥式）

●生ごみ処理機無料体験貸出（乾燥機・バイオ式）

市内にお住まいの方に約1カ月、無料でお貸しします。購入前に試してみませんか？

●生ごみ処理機購入費補助（乾燥式・バイオ式）

市内にお住まいの方に購入費の補助を行います。1世帯1機まで。購入費の2分の1（最大2万円）を補助します。
※申請は購入前に行ってください。

◆ごみ減量アイデア募集！

あなたが日頃行っているごみ減量やリサイクルに関する取り組みについて教えてください。応募されたアイデアは、市ホームページ等で公開します。※みなさんが気軽に取り組めることに限ります。

応募方法 はがき、メール、FAXに住所、氏名、電話番号、取り組み内容を明記してください。

応募先 市廃棄物対策課
〒334-0012鳩ヶ谷市八幡木3-18-11
FAX 048-281-5062
Eメール：haikibutu@city.hatogaya.saitama.jp

※応募いただいた個人情報を本人の同意なしに第三者に開示提供することはありません。

問合せ 廃棄物対策課 ☎281-5043

新着図書

- 「一手千両」岩井三四二著
- 「訪問者」恩田陸
- ▽両日とも午後1時半から 図書館会議室
- ▽定員 各30人

映画会

- ▽7月25日（土）「リロアンドステイッチ」（85分）
- ▽7月26日（日）「スリングブレイド」（134分）

おはなしランド
ストーリーテリング（素話）、絵本の読み聞かせを行います。夏休みのひと時を楽しく過ごしてみませんか。
▽図書館7月29日（水）時間 午前10時半から
▽南公民館7月28日（火）時間 午後3時半から
▽西公民館7月30日（木）時間 午後3時半から
対象 いずれも5歳以下小学生



- NHK名曲アルバムベスト30 誰も寝てはならぬ
- 世界の愛唱歌名曲30選
- ソング・オブ・ジョイ&ピース 喜びの歌
- ヨール・マ&フレンズ
- Personal Soundtrack
- 横原敬之・Nice Monday
- 家族時間 NHKみんなのうたカバー集
- 冬のシンフォニー / サラ・ブライトマン
- 伝説のカストラート / フィリップ・ジャルスキー
- 悪魔の氷 / ACDC
- NGTWIN BEST
- 運動会の音楽ベスト
- 村治佳織 プレイズ・パッハ / 村治佳織
- 美しき生命 / コールドプレイ
- リスト超絶技巧練習曲集 / アリス・紗良・オット
- 「アマルフィ」真保裕一著
- 「てのひらのメモ」夏樹静子著
- 「きりこについて」西加奈子著
- 「レッドゾーン上下」真山仁著
- 「神去なあなあ日常」三浦しをん著
- 「べっぴん」諸田玲子著
- 「運命の人1・2」山崎豊子著
- 「男と点と線」山崎ナオコ著

新着CD

Photo News

力を出し切った運動会

5月31日(日)、鳩ヶ谷小学校で「春季大運動会」が行われました。

5・6年生の団結力が発揮された「組体操」など、一生懸命な児童の姿に、運動会を見に来た人たちの応援にも力が入っていました。



チームワークが大切

5月26日(火)、上新田公園で市および市老人クラブ連合会主催の「第31回ゲートボール大会」が行われました。

今回は、17チームが参加し、八幡木長生クラブが、5年振りに優勝を果たしました。



勇ましい剣士たち



5月24日(日)、鳩ヶ谷小学校体育館で「こどもの日記念 剣道大会」が行われ、子どもたちの勇ましいかけ声が体育館中に響きわたっていました。

●優勝者は次のとおりです。(敬称略)
 小学校初心者の部＝大久保駿、小学校初級者の部A＝添田琢也、小学校初級者の部B＝阿部日翔、小学校低学年の部A＝山田さつき、小学校低学年の部B＝佐土原京也、小学校高学年の部A＝八谷玲、小学校高学年の部B＝蓮沼彩香

楽しいひととき

6月5日(金)、やすらぎ会館で「第28回ともに生きようフェスティバル」が行われました。高齢者や障害者の方など多数が参加し、民謡や踊りなどのアトラクションで、楽しいひとときを過ごしていました。



有料広告

新築 増築 リフォーム 等 承ります

見積、相談無料 1級建築士登録事務所

地元 大工 吉岡工務店

鳩ヶ谷市坂下町2-9-18 市立図書館バス停前 281-1157

はじめての方、まずはお試し下さい。
在宅リハビリマッサージ

医療保険で、ご自宅でリハビリマッサージが受けられます

対象者 ■ 手や足にマヒなどの症状があり、歩行困難、または歩行介助が必要な方など...

ただいま、無料! 体験マッサージを実施中。ご連絡下さい。

医療保険適用

1回300円程度 (自己負担1割の方)

寝たきりゼロ作戦を応援する

中央在宅マッサージ

さいたま市緑区東浦和4-2-2-306

はいりーサンキョウ マッサージ師



お問合せ・ご相談 お申し込みは、 ☎ 048-816-3904

お気軽にどうぞ!

国家資格のあるマッサージ師による 機能の維持・回復を目的とした施術です。

NPO 在宅マッサージ家族の会

まちの話題を
お届けします!

Hatogaya

クリーンなまちに

5月31日(日)、市内全域で「クリーンまちづくり運動」が行われました。自治会や各団体、地元企業など計53団体が参加し、約15トンのゴミが回収されました。今後もクリーンなまちが保てるようご協力をお願いします。



芸達者ぞろい

6月11日(木)、福祉センターで市老人クラブ連合会主催の「第32回演芸大会」が行われ、62組が出演しました。

参加者による自慢の歌や踊りが披露され、会場は、大いに盛り上がっていました。



手作りのおもちゃ

6月9日(火)、子育てひろばポッポ♡で「ママの手作りおもちゃ講習」が行われました。参加したお母さんたちは、愛情を込めながら、丁寧にフェルトのおもちゃを作っていました。



お父さんありがとう

6月13日(土)、児童館で「父の日のプレゼントづくり」が行われ、皮のコスターを作りました。型を木鋸で叩き皮の表面に模様をつける作業に、子どもたちは悪戦苦闘しながらも思い思いの作品を作りました。



有料広告

「1棟1棟を真剣に、そして大切に・・・」
 詳しくは・・・ [やまざわの窓](http://www.yamasan.biz) **検索**
<http://www.yamasan.biz>
 新築・リフォーム 1級建築士事務所
山際建設
 鳩ヶ谷市坂下町3-15-2 TEL 281-0625

明るいシルバー世代への思いやり ☺ 憩いの場 誕生
 鳩ヶ谷商工会前 **カフェ・サミー**
 283-6052
 店内は全席禁煙+安全設計 (メニュー写真見れます
 世界の食品コンテストで金賞受賞) **google 検索**
 ケーキセット等 奥様に大人気! **カフェ・サミー**
 美味追求の Pasta・ピラフ・生姜焼き等 評判です
7月お送→ランチにプチケーキサービス中!
Sammy's CAFE ☺ ぜひご来店下さい

7月の行事カレンダー

(市が行う行事の一部を掲載しています。また、カレンダー内の赤字部分は今月号に掲載されている行事です。)

平成21年(2009年)7月1日発行
編集・発行 鳩ヶ谷市役所秘書広報課 / 〒334-8511 鳩ヶ谷市三ツ和1-14-3

この広報紙はリサイクル推進のため再生紙を使用しています

1 (水)	
2 (木)	
3 (金)	あそぼう会 (子育てひろば)
4 (土)	野菜の即売会 (市役所 1階)
5 (日)	休日納税相談 (市役所 1階国保年金課・納税課窓口)
6 (月)	
7 (火)	七夕エコウェア (10分間の一斉消灯) 税務・法律相談 (市役所 2階208会議室)
8 (水)	あそぼう会 (・22日・23日、里保育所) あひるクラブ (子育て支援センター)
9 (木)	
10 (金)	10か月児健康相談 (保健センター)
11 (土)	市民プール開所日 あそぼう会 (南は〜とびあ)
12 (日)	くるま家で市長と語ろうかい (南3丁目集会所) 市民プール開所日
13 (月)	1歳児講座 (〜15日、南保育所)
14 (火)	市民・法律相談 (市役所 2階) 2歳児講座 (・16日・17日、子育て支援センター)
15 (水)	夏の交通事故防止運動 (〜24日)
16 (木)	2歳児健康相談 (保健センター)
17 (金)	市民プール開所日 (〜8月31日) 献血 (市役所 1階)
18 (土)	
19 (日)	夏の歩行者天国 少年野球交流親善大会 (市営球場ほか)
20 (月)	
21 (火)	法律相談 (市役所 2階208会議室)
22 (水)	夏休み人形劇 (児童館)
23 (木)	
24 (金)	ひよこクラブ・ペンギンクラブ (子育て支援センター)、 乳幼児健康相談 (保健センター)
25 (土)	休日納税相談 (市役所 1階国保年金課・納税課窓口)、 あそぼう会 (里は〜とびあ)
26 (日)	不発弾処理日
27 (月)	環境美化活動展 (〜31日・市役所 1階)
28 (火)	くるま家で市長と語ろうかい (西公民館) 法律相談 (市役所 2階208会議室)
29 (水)	親子の料理教室 (保健センター) おはなランド (図書館)
30 (木)	ポリオ予防接種 (市役所 2階) おはなランド (西公民館)
31 (金)	ポリオ予防接種 (市役所 2階)

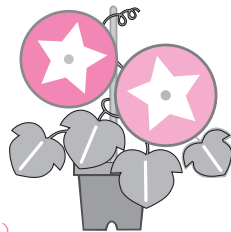

■人口と世帯数

6月1日現在 ()内は前月比
人口/61,422人 (+30人)
男/31,440人 (+15人)
女/29,982人 (+15人)
世帯数/26,465世帯 (+4世帯)
出生/55人 死亡/31人
転入/248人 転出/245人

■火災と救急件数

5月中 ()内は年累計
火災件数/4件 (9件)
焼失面積/33㎡ (37.5㎡)
救急件数/166件 (834件)
搬送人員/144人 (747人)
交通/19人 一般負傷/29人
急病/77人 その他/19人

■交通事故件数

5月中 ()内は年累計
発生件数/83件
人身事故/19件
死者/0人 (1人)
傷者/24人 (115人)
物損事故/64件
<鳩ヶ谷市内の発生件数>

懐かしい風景

建設中の消防庁舎



昭和42年頃

消防庁舎は、現在の商工会館の場所にありましたが、市制施行の年に坂下町4丁目の現在地に新築されました。右の塔が、火事を監視するための望楼で、残念ながら、この7月に取り壊されることになりました。

市民憲章

- 1.きれいな緑と青い空 明るいまちをきずきます。 1.働く日々には誇りをもち 豊かなまちをきずきます。
- 1.互いに笑顔で助け合う 幸あるまちをきずきます。 1.いつも元気でさわやかに 平和なまちをきずきます。
- 1.市民文化を实らせて 栄えあるまちをきずきます。

市役所の電話番号は (048) 280-1111 (大代表)、FAXは (048) 285-1104です。間違い電話にご注意ください。
ホームページアドレス <http://www.city.hatogaya.saitama.jp/>