

平日9時～20時に節電を!

14時～15時が電力需要のピーク

夏は朝から冷房などの電力需要が増え、14時～15時には電力需要が最大になります。日中の家電の使用を抑えたり、使用時間をずらしたりするなど、節電を心がけましょう。

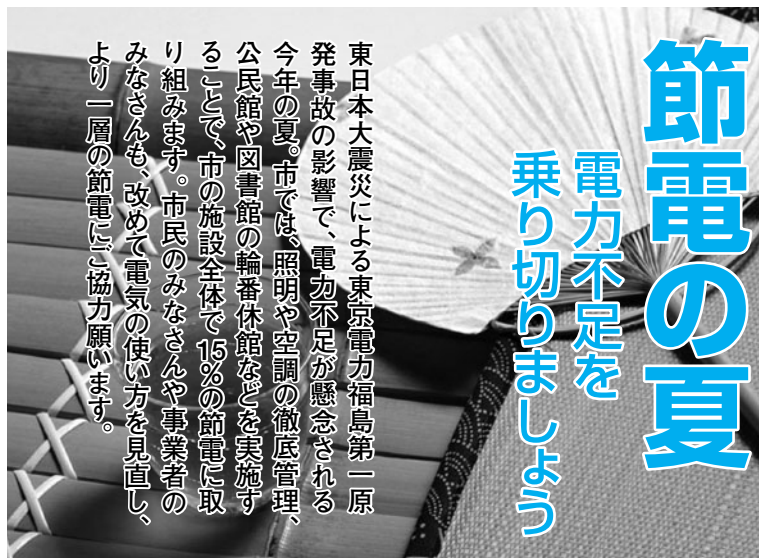
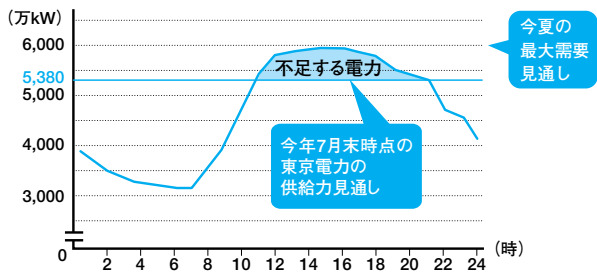

東日本大震災による東京電力福島第一原発事故の影響で、電力不足が懸念される今年の夏。市では、照明や空調の徹底管理、公民館や図書館の輪番休館などを実施することで、市の施設全体で15%の節電に取り組みます。市民のみなさんや事業者のみなさんも、改めて電気の使い方を見直し、より一層の節電にご協力願います。

公共施設の取り組み

市が所有する施設の使用最大電力および7月～9月分の使用電力量の15%削減を目指します

| 施設名 | 7月～9月の対策 | 問い合わせ | |
|--|---|--------------------------|-----|
| 市の全施設 | <ul style="list-style-type: none"> ・蛍光灯など照明の原則50%削減 ・空調(冷房)機器や個別冷房(会議室等)の温度管理28℃の徹底 ・イントラパソコン、プリンタ、コピー機の使用を2人1組の輪番使用 ・トイレ照明の未使用時消灯 ・パソコンの節電設定(輝度調整など) ・自席を離れるとき1時間45分まではパソコンのスイッチをスタンバイに ・自動販売機の消灯または一部停止 ・昼休み中は消灯(必要な場合を除く) など | 管財課 048-258-1249 | |
| 庁舎 (本庁舎・分庁舎・第二庁舎) | (本庁舎)エレベーター2基のうち1基停止 (本庁舎・分庁舎・第二庁舎)節電実施の庁内放送 | | |
| 公民館(28館)・中央ふれあい館 婦人会館・青少年会館・南平文化会館 | 7月5日(火)～9月22日(木)の間、1日2館を輪番で全面休館 | 各施設 | |
| 図書館 | 中央図書館 | 第1週・第2週の金曜日の13時から21時まで休館 | 各施設 |
| | 前川図書館・新郷図書館 | 木曜日の13時から18時まで、月2回休館 | |
| | 横曽根図書館・戸塚図書館 | 水曜日の13時から18時まで、月2回休館 | |
| | 芝園分室 | 第1週・第2週の金曜日を休館 | |
| | 芝北文庫 | 9月6日(火)は休館 | |
| スポーツセンター (戸塚スポーツセンター・ 体育武道センターを除く) | 土・日曜日、祝日を除く夜間の施設(プール・野球場・体育館など)利用を輪番で休止 (7月1日(金)～8月12日(金)…19時から、8月15日(月)～9月30日(金)…17時から) | 各施設 | |
| 青木町公園総合運動場 | <ul style="list-style-type: none"> ・毎週日・月曜日は、全施設の夜間照明利用を休止 ・野球場は第1・3・5週の火・木・土曜日、第2・4週の水・金曜日の夜間照明利用を休止 ・野球場夜間照明利用時は、陸上競技場、プール、弓道場、会議室および庭球場8面の夜間照明利用を休止 | 048-251-6893 | |
| 青少年センター(10カ所) | 土・日曜日、祝日を除く13時から21時30分まで、1日2カ所を輪番で休所 | 青少年対策室 048-258-1115 | |
| 科学館 | 15時のプラネタリウム投影を中止 | 048-262-8431 | |
| グリーンセンター | <ul style="list-style-type: none"> ・滝、大噴水を終日休止 ・流水プール場の火曜日休場 ・流水プールの起流ポンプ2台で運転(通常4台運転) | 048-281-2319 | |
| 川口総合文化センター・リリア | <ul style="list-style-type: none"> ・照明点灯数の削減 ・自動販売機の一部停止 ・駐車場内および事務所の照明を半分程度間引き ・使用していないエリアの消灯 | リリア・総務課 048-258-2000 | |
| 川口オートレース場 | 発売窓口数を確保の上、使用投票所数を削減 | 048-251-4376 | |
| 川口駅前ペDESTリアンデッキ | 土・日曜日、祝日を除く13時から16時まで、エスカレーターを停止 | 道路維持課 048-258-1204 | |
| 市立幼・小・中・高等学校 | <ul style="list-style-type: none"> ・夏期休業中は、輪番でエアコンを使用しない日を設定 ・上記の日は夜間の学校開放を中止 | 学務課 048-258-1256 | |
| 水道施設 | 取水ポンプの運転を抑制 | 水道総務課 048-258-4132 | |

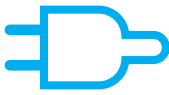

家庭でできる取り組み 在宅中だけではなく留守中の待機電力の節電も心がけましょう

夏の日中(14時~15時)、在宅世帯では平均1,200Wの電力を消費していて、その約半分をエアコンが占めています。そのほかにも、IHクッキングヒーター、電子レンジ、アイロン、温水洗浄便座など、使用時に大きな電力を消費する製品がたくさんあります。賢く使って賢く節電しましょう!

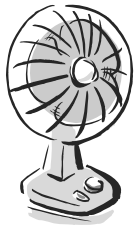

※エアコンの控え過ぎによる熱中症などに気をつけて、無理のない範囲で節電しましょう。

家庭での節電対策メニュー【取り組む対策をチェックしよう】

| | | | |
|--------------|--------------------------|---------------------------------|------------------|
| エアコン | <input type="checkbox"/> | 28℃の設定を心がける(扇風機を併用すると涼しく感じる) | 10% |
| | <input type="checkbox"/> | すだれ、よしずなどで窓からの日差しをやわらげる | 10% |
| 冷蔵庫 | <input type="checkbox"/> | 設定温度を「強」から「中」に変え、ものを詰め込みすぎない | 2% |
| 照明 | <input type="checkbox"/> | 日中は照明を消して、夜間も照明をできるだけ減らす | 5% |
| テレビ | <input type="checkbox"/> | 必要な時以外は消す。省エネモードや画面の輝度を下げる設定に | 2% |
| 温水洗浄便座 | <input type="checkbox"/> | 便座保温、温水のオフ機能、タイマー節電機能を利用する | 1% |
| ジャー炊飯器 | <input type="checkbox"/> | 早朝にタイマー機能で一日分まとめて炊いて冷蔵庫で保存する | 2% |
| 家電製品全般 | <input type="checkbox"/> | 本体の電源を切る。長時間未使用時は、プラグをコンセントから抜く | 2% |
| ※出典:資源エネルギー庁 | | | 合計15%以上になりましたか?⇒ |
| | | | 削減率 % |

事業所でできる取り組み 事業所の業態や規模に合った節電を心がけましょう

- ・ 執務室や店舗の照明を削減する
- ・ 使用していない場所や不要な外部照明、看板は消灯する
- ・ 空調の設定温度を原則28℃とする
- ・ 営業時間や営業日を短縮する・ずらす
- ・ 工場の設備(ポンプ・ファンなど)の使用方法を見直すなど

※出典:資源エネルギー庁

川口市中小企業節電対策設備資金融資

夏季の電力使用制限への対策のために必要な設備資金の融資を行います。

対象者…市内中小企業者

申請期間…7月1日(金)~9月30日(金)

(ただし融資総額に達し次第締め切り)

融資総額…10億円

融資限度額…1事業者5千万円以内

貸付期間…12年以内 利率…0.5%

保証…原則として付する(別途保証料がかかります)

問い合わせ…商工課金融係 ☎048-258-1110内線2436・2439

中小企業節電チャレンジ事業

中小企業の効率的な節電対策の取り組みを募集します。節電に取り組む事業所の節電方法を広く市民のみなさんに紹介するとともに、高い節電効率を達成した事業所を節電功労者として表彰します。

応募資格…市内事業者

応募期間…7月1日(金)~22日(金)

表彰および副賞…

・ 最優秀賞 表彰状ならびに副賞30万円(1点)

・ 優秀賞 表彰状ならびに副賞10万円(2点)

応募方法…応募用紙に必要事項を記入の上、産業政策室まで郵送、FAX、Eメールでお申し込みください。応募用紙は産業政策室、川口商工会議所で配布するほか、市ホームページからダウンロードできます。

問い合わせ…産業政策室 ☎332-8601 青木2-1-1

☎048-258-1619 FAX048-259-2622

Eメール 100.02000@city.kawaguchi.lg.jp

節電全般の問い合わせ…政策審議室 ☎048-259-7674 FAX048-257-1110 Eメール 030.03000@city.kawaguchi.lg.jp

『かわぐち環境大学2011』受講生募集

これからの私たちの社会のこと、環境のこと、もっと学んでみませんか?

市では、「環境」に関する知識を深めてもらうことを目的に、複合的な環境学習の場として「かわぐち環境大学2011」を開催します。

1限目では、みなさんが実践できる節電のコツも紹介します。

身近な問題をわかりやすく学べる内容ですので、ぜひご参加ください。

定員…50人(事前申込)

対象…15歳以上のかた

参加費…無料

申込期間…7月1日(金)~

20日(水)

申し込み…受講者の住所・

氏名・電話番号を環境総

務課まで電話・FAX・Eメー

ルで申し込み

問い合わせ…

環境総務課 地球高温化対策係 ☎048-228-5376 FAX048-228-5322 Eメール 090.01012@city.kawaguchi.lg.jp

| 講座名 | 1限目 | 2限目 | 3限目 | 4限目 | 5限目 |
|------------------------------------|--------------------------------|---------------------------------------|---------------------------|--|-------------|
| | 必修科目 | 必修科目 | 必修科目 | 公開講座 | 公開講座 |
| 地球高温化「日本のエネルギーと私たちの社会」 | 野外講座「川口市の自然環境調査」 | 地球環境「川口市の環境について」 | 3R講演会「ワンランクアップの買い物名人」 | 川口・鳩ヶ谷合併記念事業環境フォーラム2011 inかわぐち | |
| 日本のエネルギーの現状、新エネルギーを含めた新たな試みの事例について | 自然が色濃く残る見沼田んぼを中心に、川口の自然環境観察を行う | 今年、策定された「第2次川口市環境基本計画」などを中心に、市の環境について | もの選びや買い物など身近な暮らしの中から3Rを学ぶ | ○川口市での取り組み ○夏の節電の総決算 ほか 市民・事業者・行政の三者でつくる環境イベント | |
| 開催日 | 7月23日(土) | 8月13日(土) | 9月17日(土) | 10月23日(日) | 11月19日(土) |
| 時間 | 10:00~11:30 | 9:00~12:00 | 10:00~11:30 | 13:30~15:00 | 10:00~12:00 |
| 場所 | メディアセブン | 見沼自然の家 | 朝日環境センター研修室 | 朝日環境センター研修室 | フレンディア |