

- ② 川口グリーンフェスティバル2010
かわぐち技能フェスタ2010
- ③ 10月1日は国勢調査です
- ④ こんにちは赤ちゃん事業が始まります
- ⑤ 「かわぐち環境大学2010」受講生募集!
- ⑥ 川口市民大学の後期講座
- ⑦ 川口市・鳩ヶ谷市任意合併協議会のうごき⑦
- ⑧ しみんの広場 vol.13 マンションコミュニティ



よこそり口
川口市立グリーンセンター

②川口市立グリーンセンター

「日本の都市公園100選」に選ばれた花と緑あふれるグリーンセンターには、子どもたちに大人気の「わんぱく広場」もあるんです!水晶バルーンやローラー滑り台などの遊具があり、1周600mのミニ鉄道が走ります。家族で一日中楽しめるスポットです!



住 新井宿700 ☎048-281-2319
 営 9:00~17:00 (入園は16:00まで)
 料 大人300円 高校生(学生証提示)・子ども100円
 3歳以下無料 ※年間フリーパス1,000円
 休 火曜(祝日の場合は翌日)・年末年始・特別休園日あり
 交 [電車] SR新井宿駅から徒歩約10分 [車] 600台
 [バス] ①JR川口駅東口(川19・20)「戸塚安行駅」行
 「東川口駅南口」行
 ②JR東川口駅南口(川20)「川口駅」行
 ①②は、グリーンセンター下車
 ③JR蕨駅東口(蕨06)「医療センター」經由新井宿駅行
 ④JR赤羽駅東口(赤20)「川口市立医療センター」行
 ③④は、川口市立医療センター下車



グリーンセンター

日時
10月9日(土)～11日(祝)
9時～17時
(入園は16時まで)

川口グリーンフェスティバル
2010が開催されます。この期間
の入園は、ページ右下の無料入園券
を持参すれば無料となります。
行楽の秋、豊かな緑に囲まれた休日
を過ごしてみませんか。

川口グリーン フェスティバル 2010

10月9日(土)～11日(祝)



主なイベント

問い合わせ

盆栽展・山野草展・ラン展・葉草展
バラの展示、生花・枝物展
植木・鉢物等展示即売、緑の日推進事業
模擬店

園芸教室(ミニコンテナ(寄せ植え)づくり)、
琴演奏

福島県田村市滝根町物産コーナー
苗木無料配布(各日先着1000人)

茶会、ミニSLデモンストレーション走行

それいけアンパンマンショー
コンサート(cossamiほか)

	9日	10日	11日
盆栽展・山野草展・ラン展・葉草展 バラの展示、生花・枝物展 植木・鉢物等展示即売、緑の日推進事業 模擬店	●	●	●
園芸教室(ミニコンテナ(寄せ植え)づくり)、 琴演奏	●		
福島県田村市滝根町物産コーナー 苗木無料配布(各日先着1000人)	●	●	
茶会、ミニSLデモンストレーション走行		●	●
それいけアンパンマンショー コンサート(cossamiほか)			●

FAX (282) 0111
☎ (281) 2319
グリーンセンター

10/11(祝)

9:30～16:00

グリーンセンター

グリーンフェスティバル会場内
(つつじ山前)で開催!

かわぐち技能フェスタ2010

市の産業の発展を支えてきた「職人さん」の技術・
技能の高さや、ものづくりの楽しさを体験してみま
せんか。



ものづくり体験教室

申込方法

①～⑭の教室

事前に電話予約(先着順)

9月8日(水)9:00～

労政課 ☎ 258-7921

※④⑥⑦⑬を除く教室は、当日
会場でも受け付けます。

対象

小学生以上

(低学年のお子さんには必ず
保護者が同伴してください)

時間

●午前の部 9:30～11:30

●午後の部 13:00～15:30

参加費

①～⑭ 500円/1人1教室

⑮ 200円/1人

⑯ 1,000円/1人

教室名	事前予約定員
①銅板表札づくり	①・②合わせて
②銅板マンガ絵づくり	午前・午後各20人
③ペーゴマづくり	午前・午後各25人
④プラモデルづくり	午前・午後各12人
⑤フラワーボックスづくり	午前・午後各12人
⑥小物収納箱づくり	午前・午後各10人
⑦ハーブの寄せ植えづくり	午前・午後各20人
⑧ミニガラステーブルづくり	⑧・⑨合わせて
⑨エコ万華鏡づくり	午前・午後各20人
⑩木製オリジナルスタンドボックスづくり	午前・午後各15人
⑪ジャンピングいるかづくり	午前・午後各15人
⑫七宝ブローチづくり	午前・午後各10人
⑬椅子張り体験	午前・午後各5人
⑭左官の技で手形づくり	午前・午後各10人
⑮キャラクターぶんちんづくり	会場受付のみ
⑯七宝ミニ表札づくり	会場受付のみ

作品展示・紹介コーナー

*地場産業紹介

*川口市産業技術・技能者顕彰制度
受賞者紹介

*川口市技能振興推進モデル事業所紹介

*県立川口高等技術専門校生の作品展示

*県立川口工業高等学校生の作品展示

技能公開・相談コーナー

*ロボット異種格闘技戦

園車で作った車型

ロボットが対戦!

*七宝絵付・焼成実演

初歩的な七宝製作工程の実演と展示。

*大工さん体験コーナー

木材をカンナで削ったり、ノコで切っ
てみよう。

*エコガラス・防犯ガラスの
紹介、相談

*花木の育て方相談



問い合わせ…労政課 ☎ 258-7921

FAX 259-2622

かわぐち技能フェスタ2010

検索

10月1日は国勢調査です

全国いっせいにされる国勢調査は、国や都道府県、市町村のさまざまな施策の土台となる大切な調査です。10月1日のみなさんの状況を調査票に記入し、ご提出ください。

22年国勢調査はここが違う!

ここが違う!

郵送で提出することができます(切手不要)



ここが違う!

調査票は封筒に入れ封をして提出します



ここが違う!

わからないことはコールセンターに相談できます



国勢調査コールセンター
0570-01-2010 (ナビダイヤル)
03-6738-6677 (IP電話・PHS用)

国勢調査とは

国勢調査は、統計法という法律に基づき、日本に住んでいるすべての人と世帯を対象として実施する国の最も重要な統計調査で、大正9年から5年ごとに行われています。19回目となる今回の調査は、過去に例のない人口減少社会にある日本の未来を描く上で、欠くことのできないデータを得るために実施するものです。

調査の結果は、児童福祉、高齢者の介護・医療、若者の雇用対策など、私たちの暮らしのさまざまな分野で役立てられます。

20項目を調査します

調査内容は、世帯員について

の15項目(男女の別、出生の年月、就業状態、従業地または通学地など)、世帯についての5項目(世帯員の数、住居の種類など)の計20項目となっています。

国勢調査員が伺います

9月下旬:調査票配布

国勢調査員が、みなさんのお宅に調査票と提出用封筒、調査票の記入のしかたを配布します。国勢調査員は総務大臣が任命し、守秘義務が課せられた非常勤の国家公務員です。

調査員はかたり調査防止のため、顔写真付きの「国勢調査員証」を身につけています。

10月1日~7日:調査票回収

調査員が、調査票の提出状況の確認と回収のため、みなさん

のお宅を訪問します。

10月下旬:再訪問

提出が確認できなかった世帯を、調査員が改めて訪問します。

調査票の提出方法

① 郵送で提出

調査票と一緒に配布する「郵送提出用封筒」に調査票を入れ、10月7日(木)までに、最寄りの郵便ポストに投函してください(切手不要)。

② 調査員へ提出

10月1日(金)以降、調査員が訪問した際、調査票を『調査書類収納封筒』に入れ、封をしてお渡しください。

回収した調査票は、封をしたまま市役所に届けられますので、調査員の目に触れることはありません。

個人情報を守られます

調査票に記入された内容は、統計の目的以外に使用することはありません。

調査票は外部に漏れないように厳重に管理し、不正アクセスが可能なシステムで集計を行います。集計が完了した調査票は、完全に溶かして再生紙として生まれ変わります。



国勢調査の流れ



配布



記入

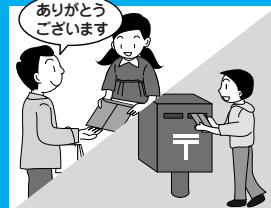

提出



市役所で開封・点検

問い合わせ…総合政策課統計係 ☎256-9119 FAX 256-9121

平成22年国勢調査広報サイト「国勢調査 e-ガイド」 <http://www.stat.go.jp/data/kokusei/2010/kouhou/index.htm>

子育てを応援します！

こんにちは赤ちゃん事業が始まります

10月1日(金)から、子育て中の親子が不安や悩みを抱え込まないよう、訪問員が家庭を訪問し、子育て情報の提供や相談を行う「こんにちは赤ちゃん事業」が始まります。生後4カ月までの赤ちゃんのいる家庭が対象です。

私たちがこんにちは赤ちゃん訪問員です！
子育てについて気軽にご相談ください



子育ては、楽しい中でも、不安や悩みはあるものです。特に出産後は体力の消耗、睡眠不足に加え、外に出かけることも難しく、体力的にも精神的にもつらい時期です。



こんにちは赤ちゃん事業とは

訪問をとおして赤ちゃんの健全な成長や楽しい育児を応援します。赤ちゃんの様子を見せていただき、簡単なアンケートをお願いいたします。

- ・子育て支援に関する情報の提供
- ・子育てに対する様々な不安や悩みの相談。(専門機関のご案内)
- ・育児に役立つ情報誌の配布
- ・育児に役立つ情報の配布
- ※申し込みの必要はありません。
- ※事前に連絡などは行いません。
- ※平日の昼間に伺います。
- 忙しい時間にお邪魔した場



合はご了承ください。留守だった家庭には連絡票を置いていきます。

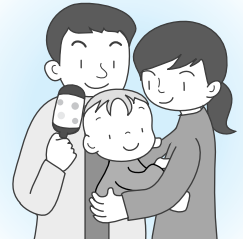

こんにちは赤ちゃん訪問員とは

- ・保育士の資格を有する子育て支援経験者
- ・子ども家庭相談員
- ・保健師
- ※2人1組で訪問します。



情報誌の配布

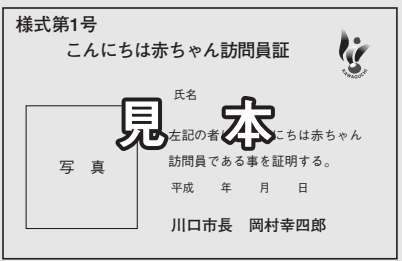

訪問のときには訪問員証を携行します。

子どもを遊ばせたり子育ての相談をするところは？



子育てで気になることや心配事はありませんか？

地域で行っている「おやこの遊びひろば」などがありますよ

対象となる家庭

平成22年7月1日以降に生まれた生後4カ月までの、赤ちゃんのいるすべての家庭となります。(妊産婦・新生児訪問などを利用した家庭を除く)
※プライバシーは厳守します。
※費用は無料です。
※訪問員が金品・特定商品の購入を要求するようなことは絶対ありません。

問い合わせ・・・子育て支援課 ☎258-4802 (こんにちは赤ちゃん事業担当) FAX 258-0670

「かわぐち環境大学2010」受講生募集!

私たちの住む地球のこと、環境のこと、もっと学んでみませんか?

日本は、2020年までの10年間に1990年対比でCO₂を25%削減する中期目標を掲げました。既にこの達成に向けたさまざまな環境対策が始まり、私たちの生活と「環境」はさらに密接にかかわってきています。

そこで、市民や事業者のみなさんに環境に対する知識を深めてもらうことを目的に、複合的な環境学習の場として「かわぐち環境大学2010」を開催します。毎年度テーマを変え、身近な問題を分かりやすく学べる内容ですので、ぜひご参加ください。

定員…50人(抽選)
対象…15歳以上のかた
参加費…無料
申し込み…9月1日(水)から21日(火)まで、
電話、FAX、Eメールで住所・
氏名・電話番号を環境総務課へ

今年度のテーマは、自然と生き物と人の共存を考える「生物多様性」と、「川口市の環境の現状」です。

	開催日	時間	講座名	内容	場所	その他
1 限目	10月8日 (金)	18:00 ┆ 20:40	環境映像講座 「田んぼ」 「オーシャンズ」 2本上映	10月に名古屋で生物多様性条約第10回締約国会議が開催されます。私たちの生活と生物多様性について映像をおし考えてみましょう。	フレンドピア (キュポ・ラ4F)	公開講座 単独受講できます。 単独受講希望者は 9月6日(月)から受け付け (先着250人) ※14歳以下は保護者同伴
2 限目	10月30日 (土)	13:00 ┆ 15:00	「地球高温化」 日本の環境対策と 川口市の取り組み	国民運動のチャレンジ25の取り組みや国の法律や施策、平成19年度に策定された「地球温暖化対策地域推進計画」に基づいた市の取り組みを学びます。	メディアセブン (キュポ・ラ7F)	必修科目
3 限目	11月13日 (土)	10:00 ┆ 12:00	「ごみ&3R」 川口市のごみの 現状と3Rの 取り組み	市内での「ごみ」の現状(排出量、予算、施設、取り組みなど)の講義、施設の見学を行い、市の廃棄物の現状を学びます。	朝日環境 センター	必修科目
4 限目	11月28日 (日)	13:00 ┆ 16:00	環境フォーラム 2010 in かわぐち	○環境講演会 ○市内での環境への取り組み ○市民・企業・学校の実践事例 ・各家庭での環境に良い工夫 ・環境に良い買い物の仕方 ・子どもたちの環境活動 など	フレンドピア (キュポ・ラ4F)	公開講座 単独受講できます。 単独受講希望者は 10月4日(月)から受け付け (先着250人) ※14歳以下は保護者同伴
5 限目	12月11日 (土)	8:00 ┆ 17:00	ワンダーバスツアー in エコプロダクツ	国内最大の環境展で最新の「環境」を学ぶバスツアーです。 (朝日環境センターからバスで会場へ向かいます)	東京 ビッグサイト	公開講座 親子のみ単独受講できます。 単独受講希望者は 11月8日(月)から受け付け (先着42人)

申し込み・問い合わせ…環境総務課 ☎228-5376 FAX228-5322 Eメール 090.01012@city.kawaguchi.lg.jp

子ども手当の申請はお済みですか?



4月1日時点で子ども手当の受給資格のあるかたは、特例で**9月30日(木)**までに申請すれば4月分までさかのぼって支給します(当日消印有効)。

申請期限を過ぎると、申請した月の翌月分からの支給となります。お早めに申請してください。

- 4月1日時点で、市内に住所を有する対象児童がいるかたには、4月中旬に請求書を郵送しています。
- 出生や転入で新たに支給対象となる場合や、市外に住民登録されている児童を養育している場合は、請求書を郵送していませんので、子育て支援課・各支所・川口駅前行政センターの窓口で申請してください。

問い合わせ…子育て支援課 ☎258-1113 FAX258-0670

10月からの講座

- 実年講座(全4回)**健康維持と教養を高める
日時/1日(金)・6日(水)・13日(水)・15日(金) 13:30～
場所/新郷南公民館 ☎283-5600
- 韓国語入門「初級」(全5回)**埼玉学園大学共催
ハンゲル文字や発音などを学ぶ
日時/2日(土)・9日(土)・16日(土)・30日(土)・11/13日(土) 13:00～
場所/埼玉学園大学 ☎259-7655※申し込みは、社会教育課となります。
- 日本近代文学講座(全4回)**日本近代文学の作品に触れる
日時/2日(土)・9日(土)・16日(土)・23日(土) 14:00～
場所/芝園公民館 ☎265-3496
- くらしの充実講座(全4回)**保険・年金などの役立つ情報
日時/3日(日)・10日(日)・17日(日)・24日(日) 10:00～
場所/芝富士公民館 ☎265-6211
- 水引講座(全4回)**日本伝統工芸の水引の基礎を学ぶ
日時/6日(水)・13日(水)・20日(水)・27日(水) 10:00～
場所/朝日公民館 ☎223-3377
- 親子コミュニケーション講座(全4回)**音楽や食、運動を通して絆を深める
日時/6日(水)・13日(水)・20日(水)・27日(水) 10:30～
場所/青木公民館 ☎251-6534
- 話し方講座(全4回)**上手な話し方やコミュニケーションを学ぶ
日時/8日(金)・15日(金)・22日(金)・29日(金) 14:00～
場所/中央ふれあい館 ☎222-2798
- 日本伝承文化講座(全4回)**陶芸と手打ちそばを学ぶ
日時/16日(土)・11/13日(土)・28日(日)・12/12日(日) 10:00～
場所/安行公民館 ☎295-1800

11月からの講座

- 領家歴史講座(全4回)**お江の生き様や徳川三代の歴史背景を学ぶ
日時/4日(木)・11日(木)・18日(木)・12/2日(木) 13:30～
場所/領家公民館 ☎223-4782
- 歴史講座詳説「史跡足利学校」(全4回)**館外学習あり
日本最古の学校の歴史と文化を学ぶ
日時/10日(水)・17日(水)・24日(水)・12/1日(水) 10:00～
場所/上青木公民館 ☎265-6411
- 心の健康講座(全4回)**放送大学協力
現代的課題であるメンタルヘルスについて学ぶ
日時/10日(水)・17日(水)・24日(水)・12/1日(水) 19:00～
場所/中央ふれあい館 ☎259-7655※申し込みは、社会教育課となります。
- 切り絵講座(全4回)**新聞の折り込み広告などで作品を作る
日時/12日(金)・26日(金)・12/3日(金)・17日(金) 10:00～
場所/朝日東公民館 ☎223-9147
- 歴史講座「お江の生涯と徳川三代」(全4回)**館外学習あり
「江～姫たちの戦国～」の時代背景を学ぶ
日時/19日(金)・26日(金)・12/3日(金)・10日(金) 13:30～
場所/神根東公民館 ☎296-3120

平成23年 1・2月からの講座

- 川口の産業教室(全4回)**ものづくりに携わる技能者から学ぶ
日時/1月14日(金)・21日(金)・28日(金)・2/4日(金) 19:00～
場所/中央ふれあい館 ☎259-7655※申し込みは、社会教育課となります。
- 戦(いくさ)の中の女たち(全4回)**埼玉学園大学共催
メディア・心理学などの視点から歴史背景を学ぶ
日時/2月5日(土)・12日(土)・19日(土)・3/5日(土) 13:00～
場所/埼玉学園大学 ☎259-7655※申し込みは、社会教育課となります。

問い合わせ・・・社会教育課 ☎259-7655 FAX 258-7604



生涯学習のマスコット
「マナビ」

生涯にわたって学ぶよるいび

川口市民大学の

後期講座

川口市民大学は、高等教育機関や公民館などの社会教育施設と協力して、歴史・文学など魅力たっぷりの講座を開催しています。
18歳以上の市内在住・在勤・在学のかたであれば受講することができます。

11/4 木

川口市民大学公開講座



「21世紀のライフスタイルビジョン」



時間 19:00～20:30
場所 リリア音楽ホール
講師 森永卓郎氏
(獨協大学教授・経済アナリスト)
定員 600人(応募者多数の場合は抽選)
受講料 500円
申込期日 10月15日(金) 必着
申込方法 往復はがき

- ①往信面に〒332-8601 川口市青木2-1-1 川口市教育委員会社会教育課 「川口市民大学公開講座」申し込み係
- ②往信面の裏に、住所・氏名(ふりがな)・年齢・電話番号
- ③返信面に、郵便番号・住所・氏名を記入のうえ郵送(1人1通で申し込み)



各講座について

- ◎講座は、それぞれ募集する期間や定員が異なります。公民館・支所・図書館などにある「講座案内」で詳細をご確認ください。
- ◎受講料は原則無料です。テキスト代や材料費などが必要な場合があります。

平成23年度 川口市民大学



川口市教育委員会

鳩ヶ谷市との合併問題に関する 市民アンケートを実施しました



鳩ヶ谷市との合併について、市民のみなさんの意見をお聞きするアンケートを実施しました。今回は、その結果について報告します。

アンケート実施区分	1 合併を進めるべき	2 どちらかといえば、合併を進めるべき	3 どちらともいえない	4 どちらかといえば、合併を進めるべきではない	5 合併を進めるべきではない	計
①地区説明会	235 (35.3%)	174 (26.1%)	115 (17.3%)	59 (8.9%)	83 (12.5%)	666
②団体説明会	106 (34.8%)	87 (28.5%)	74 (24.3%)	20 (6.6%)	18 (5.9%)	305
③無作為抽出	253 (34.9%)	242 (33.4%)	156 (21.6%)	36 (5.0%)	37 (5.1%)	724
計	594 (35.0%)	503 (29.7%)	345 (20.4%)	115 (6.8%)	138 (8.1%)	1,695
割合	64.7%		20.4%	14.9%		100%

パーセントは小数第2位を四捨五入した値です。合計が100%にならない場合があります。

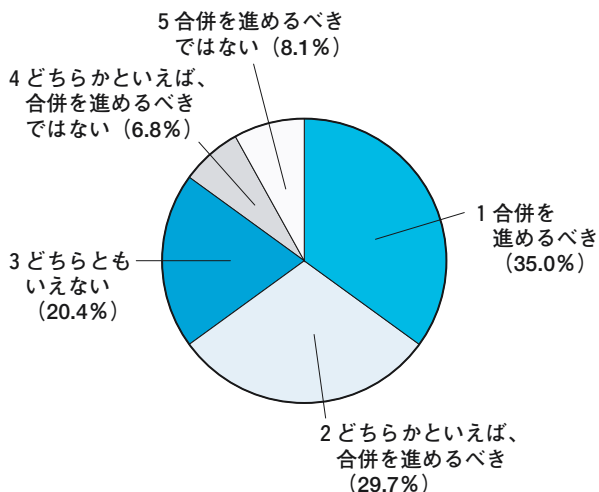

●合併を進めることに肯定的な回答の主な意見

- ・現状のサービスが維持され、経費の削減で財政上の効果があるのであれば合併すべき。
- ・地形を見ても分かれているのが不思議であり、もっと早くに合併すべきだった。
- ・両市の発展につながるのであれば、合併してもよい。

●合併を進めることに否定的な回答の主な意見

- ・合併の必要性が感じられない。
- ・あまり大きくなると身動きが取れなくなるのではないかな。
- ・川口市に合併のメリットがない。

●アンケートの実施方法

市内各地区および各種団体を対象に開催した説明会の会場と、無作為に抽出したかたへの郵送によりアンケートを実施しました。

①地区説明会 (6月29日～7月27日)

9地区 ・中央・横曽根・青木・南平
・新郷・神根・芝・安行・戸塚

②団体説明会 (7月1日～28日)

- 市内各種団体のうち9団体
- ・川口鋳物工業協同組合
 - ・川口機械工業協同組合
 - ・川口商工会議所
 - ・川口市食生活改善推進員協議会
 - ・川口青年会議所
 - ・川口市体育協会
 - ・川口市農業青年会議所
 - ・川口市婦人団体連絡協議会
 - ・川口市民生委員児童委員協議会



③無作為抽出 (7月1日～14日)

市内在住で満18歳以上のかた2,000人

アンケートにご協力いただき
ありがとうございました。
今回のアンケートで、ご回答いただいた
結果やご意見などを参考に、
合併の協議を行っていきます。



※説明会の資料は市ホームページ、これまでの合併協議の内容は川口市・鳩ヶ谷市任意合併協議会のホームページ (<http://www.kh-gappei.com>) でご覧になれます。

問い合わせ…総合政策課 ☎259-7627 FAX 257-1008

コミュニティFESTA 2010 雨天決行

10:00~15:00 キュポ・ラ広場 (川口駅東口)

主催 川口市マンションコミュニティ連絡協議会

新しい出会い、交流を楽しんでください。ミュージック・パフォーマンス・バザー・みんなで創ろうマンション祭

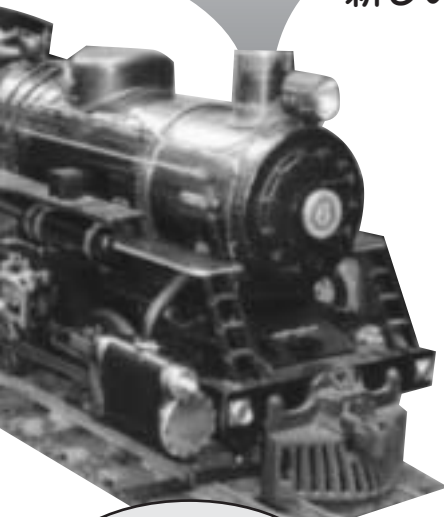

駅前
ミニSLに
乗るぞ!

(ミニSL運行予定 10:30~)



お楽しみ抽選会・模擬店
いっぱい出るみたい。
みんなで行こう!

出店ブース

- ・模擬店(焼きそば・唐揚げ・焼肉ドッグなど)
- ・マンション管理相談コーナー
- ・リサイクルバザー



ベランダ菜園コーナー

- ・楽しい野菜づくり
- ベランダ菜園の
基本教えます



ステージ演目

- ・生演奏
- ・ダンス
- ・マンションカラオケ大会
- ・舞踊
- ・合唱



・・・などを予定しています。

★★まだ間に合いますステージ出演者・出店者 マンション仲間みんなあつまれ★★

川口市 マンションコミュニティ連絡協議会

●主な活動

さまざまな問題解決の糸口を見つけるためや、ほかの管理組合を知る機会として、地域密着の交流会の開催、マンション管理・運営に役立つセミナーを開催し、情報交換の場ともなっています。

また、管理・運営や大規模修繕について、マンション管理士などが、居住者サイドの個別相談会も開催しています。



ベランダ菜園セミナーのお知らせ

- 秋の手入れで決まるこれからの収穫 身近な野菜で豊かな食卓
- 日時…10月17日(日) 場所…中央ふれあい館
- 時間…14:00~16:30 講師…小島 勉氏

マンション管理も植物栽培に似たところがあります。「マンション」という巨大な物件を育てるには、日頃の管理を怠っては結実しません。ベランダという共有部分の防災、避難経路の確保の問題、風・水・土・日光・温度・季節の各対策、さらに病虫害対策の知識を得るチャンスです。

●マンションの困りごと

マンション相談会

管理組合理事の悩み、困りごとを住民の視点・立場でアドバイス

- 日時…毎月第3木曜日 18:00~20:00
- 場所…かわぐち市民パートナーステーション
- 相談担当…NPO法人 マンションオーナーズコミュニティー



インタビュー

「楽しいマンションライフは 声をかけ合うことから」



マンション管理評論家
村井忠夫氏

プロフィール

財団法人マンション管理センター主席研究員を経て20年前より、マンション問題分野の第一人者として活躍。「マンション管理運営の手引き」ほか著書多数。

市の「マンションコミュニティガイドブック」の編集協力や講演で本市をたびたび訪れ、助言・指導をいただいている村井氏に、マンションの交流・住みよさの知恵と工夫について伺いました。

①川口のまちのイメージは？

●川口のイメージは「鋳物という伝統産業の街」だったのですが、超高層マンションができて10年を過ぎた今は「荒川沿いのマンションの街」というイメージで思い浮かべる人が多くなりました。川口駅前の「キューポ・ラ」という場所は、そんなイメージを市の考え方が裏付けられているように思います。「キューポ・ラ」が川口のマンションに住む人たちにとって交流の場として末永いシンボルになることを願っています。

②どうしたらマンション住民同士の交流がうまくいくでしょうか？

●住んでいる人同士で声をかける習慣をつくること。それだけです。難しいことはありません。やってみる方がいいと思うことは、やった方がお互いに気分よくてトクでしょう？ドアを開けたら、玄関で、エレベーターの中で、廊下で、会った人に声をかける。携帯のメールだっていつの間にかみんなの習慣になったではありませんか。声をかけ合う生活習慣も、あれと同じです。

③ベランダ菜園についていかが思われますか？

●同じマンション住まいでも、知恵と工夫で住みよさがずいぶん違ってきます。ベランダの性質を考えた野菜づくりもその一つ。マンションやベランダの性質をよく理解して「やれること探し」を思いめぐらすと、マンションライフを豊かにする知恵がまた一つ増えるかもしれませんね。ベランダの野菜づくりで仲間同士のお付き合いができれば、メリットがもっと増えるのではありませんか。

●市民編集委員● 生方・熊沢・丹沢・千葉・林・古谷・細谷・村本・森山(武)・森山(幸)・山田・吉澤

問い合わせ
申し込み

かわぐち市民パートナーズステーション
(キューポ・ラM4階)

☎227-7633 FAX 226-7718

Eメール volun@city.kawaguchi.lg.jp



●目的と組織

かわぐち市民パートナーズステーションを拠点とし、マンションのコミュニティ形成の促進と地域の連携を図る目的で、管理組合がお互いに情報交換、交流しながらマンション居住者がさまざまな活動を行っている組織です。

会員は、マンション居住者・管理組合・自治会・NPOです。

- ・団体会員…40団体 ・個人会員…34人
- ・事務局…NPO法人 マンションオーナーズコミュニティー
NPO法人 エムM
かわぐち市民パートナーズステーション

●マンションと地域の関わり

川口市には800棟を超える多くのマンションがあり、大勢のマンション居住者がいます。私たちは、そのマンション生活をより良くするために、3つのコミュニティ形成が大切だと考えています。

- ①マンション内のコミュニティ
- ②近隣マンション同士のコミュニティ
- ③マンションと地域とのコミュニティ



一般情報

新任町会(自治会)長のご紹介

越尾 隆(芝二丁目)
篠崎 正信(タイアパレス川口新井宿自治会)
丸山 文夫(グリーンプラザ川口自治会)

選挙人名簿の縦覧

参議院通常選挙の選挙時登録後、新たに登録されたかたの選挙人名簿を縦覧します。
登録基準日：9月1日(水)
登録日：9月2日(木)
名簿登録資格者：日本国民で次の要件を満たすかた
①年齢要件(満20歳以上平成22年9月2日までに生まれたかた)
②住所要件(引き続き3カ月以上)
平成22年6月1日までに転入届を出し住民基本台帳に記載されているかた

縦覧期間：9月3日(金)～7日(火) 8時30分～17時
縦覧場所：選挙管理委員会事務局

問い合わせ：選挙管理委員会事務局 ☎(259)7941

在外選挙人名簿の縦覧

参議院通常選挙の縦覧後、新たに登録されたかたの在外選挙人名簿を縦覧します。
名簿登録資格者：満20歳以上の日本国民で、引き続き3カ月以上そのかたの住所を管轄する領事官の管轄区域内に住所を有するかた

投票できる選挙：国政選挙
縦覧期間：9月3日(金)～7日(火) 8時30分～17時

縦覧場所：選挙管理委員会事務局
問い合わせ：選挙管理委員会事務局 ☎(259)7941

「エコライフDAY」の結果報告

地球高温暖化防止を目的として6月13日(日)に実施した「エコライフDAY2010」の結果がまとまりましたので報告します。

Table with 3 columns: Year, Participants, CO2 Reduction. 2010: 78,838 people, 5,158,232g. 2009: 72,169 people, 3,620,850g.

日々の生活のなかでのちょっとした行動が、確実に地球高温暖化の防止につながります。毎日「エコライフDAY」となるよう、できることから続けていきましょう。多くのみなさんにご参加ください

き、ありがとうございます。問い合わせ：環境総務課 ☎(228)5376

「中の橋」架換工事に伴う通行止めのお知らせ

堅川に架かる中の橋は、架換工事のため、10月から平成24年3月までの予定で車両通行止めになります。なお、自転車・歩行者のかたは、仮橋をご利用ください。ご迷惑をおかけしますが、ご協力をお願いします。



問い合わせ：道路建設課道路係 ☎(258)1208

平成22年度川口市総合防災訓練のお知らせ

日時：9月25日(土) 15時～26日(日) 10時10分まで
場所：戸塚小学校・戸塚中学校
参加団体：戸塚地区の12町会、1自治会・管理組合・防災関係機関・市など40団体
実施内容：集団避難訓練・街並み型訓練・避難所開設運営訓練・災害時要援護者対応訓練・マンション住民震災対策訓練・風水害対策訓練
問い合わせ：災害対策室

国民年金からののお知らせ

国民年金の任意加入制度
①60歳からの任意加入
年金加入期間が短く年金を受け取るための必要な期間(25年以上)を満たしていないかたや、年金額を満額に近づけたいかたなどは60歳から65歳になるまでの間、国民年金に任意加入することができます。ただし、老齢基礎年金を受けているかたや厚生年金・共済年金に加入しているかたは任意加入することはできません。
②特例任意加入
65歳の時点で年金を受けるための必要な期間(25年以上)を満たしていない場合、昭和40年4月1日以前に生まれたかたは受給資格を満たすまで(最長70歳まで)任意加入することができます。
※なお、保険料の納付方法は原則、口座振替です。ただし、口座を持っていない場合や資格を喪失するまでの期間の保険料を前納する場合など正当な理由がある場合には現金で納付することも可能です。
持参するもの：年金手帳、預貯金通帳、通帳届出印、戸籍謄本(特例任意加入のかたのみ)
問い合わせ：国民年金課年金係 ☎(259)7666

秋の全国交通安全運動が実施されます

実施期間：9月21日(火)～30日(木)
重点目標
・飲酒運転の根絶
・自転車・バイク乗用中の交通事故防止
・夕暮れ時と夜間の交通事故防止
・市内重点目標
・高齢者および自転車の交通事故防止
・ドライバーの運転マナー向上
問い合わせ：交通安全対策課交通安全係 ☎(258)1110 内線2873・2874
「道路はみんなで守るもの」…道路管理にご協力をお願いします。
道路区域に出て置かれている鉢・プランターや出入りの乗り上げブロック、道路にはみ出した状態の草木や塀の道路側につるした鉢の枝葉などが、歩行者・自転車の通行の支障になっていたり、事故の原因にもなっています。
また、台風シーズンを迎え、雨水枒などの上に物が置かれた状態では、道路冠水につながる原因になります。強風に備え塀の上やつるしてある鉢・プランターなどの十分な固定など適切な管理をお願いします。
快適に道路を利用していただくため、市民のみなさんのご協力をお願いします。
問い合わせ：道路維持課占用係

⑮ 1206
排水設備工事責任技術者試験
 受験資格：次のいずれかに該当するかた
 ①高等学校の土木工学科またはこれに相当する課程を修了し、卒業したかた
 ②高等学校を卒業したかたで、排水設備工事などの設計または施工に、1年以上の実務経験を有するかた
 ③排水設備工事などの設計または施工に、2年以上の実務経験を有するかた
 ④①から③に準ずるかた
 試験日：11月14日(日)
 会場：聖学院大学
 受付期間：9月6日(月)～30日(木)
 申込方法：郵送
 ※詳細は受験案内をご覧ください
 ※受験案内は9月1日(水)から水道局3階の下水道維持課で配布します。
 問い合わせ：下水道維持課
 ☎(258) 4132

リサイクル自転車販売
 日時：9月25日(土) 10時～
 場所：シルバー人材センター(婦人会館隣)
 台数：50台程度
 価格：婦人用普通自転車7千800円、ギア付き9千800円(消費税、防犯登録料含む)
 販売方法：10時から10時20分まで受け付け。10時30分販売
 ※購入希望者多数の場合、ジャンケンで決定。
 問い合わせ：(社)川口市シルバー人材センター ☎(256) 1150

地デジ相談会
 地デジをみるためにはどのような対応が必要なのか、誰に相談すればいいのかなどのお悩みを解決するため、相談会を開催します。
 日時：9月18日(土)～24日(金) 9時30分～16時
 場所：西スポーツセンター、安行スポーツセンター
 問い合わせ：デジサポ埼玉(総務省埼玉県テレビ受信者支援センター) ☎(815) 5820

10月1日(金)～7日(木)は「公証週間」です
 公証制度は、公務員である公証人が、大切な遺言・契約の公正証書の作成、確定日付の付与、定款や私文書などの認証、国の公証に関する事務を取り扱う制度です。
 遺産相続、金銭貸借、不動産賃貸、離婚に際しての慰謝料・養育費などの問題は、もめごとを引き起こしがちです。そのようなとき、遺言や当事者間の取り決めを公正証書にしておけば後でトラブルを防止し、権利や財産を守ることができます。公証相談は無料です。
 お気軽にご相談ください。

問い合わせ：川口公証役場 ☎(223) 0911
不動産に関する無料相談会
 日時：9月14日(火) 13時～15時
 場所：前川公民館 講座室
 問い合わせ：(社)埼玉県宅地建物取引業協会南彩支部 ☎(229) 4630

チャドクガに注意!
 チャドクガの毒針毛による、皮膚炎の被害が発生しています。
 チャドクガは、4～5月、8～9月の2回、ツバキ、サザンカ、お茶などの木に発生します。
 幼虫の毒針毛に触れてしまったら、こすったりかいたりせず水で洗い流しましょう。痛みや腫れがひどい時は、医師に相談してください。
 幼虫を見つけた場合、葉、枝ごと切り落とし処分しましょう。
 殺虫剤などで毛虫が死んでも、毒針毛に触れると皮膚炎を起こすので注意しましょう。
 問い合わせ：川口保健所 ☎(262) 6111

福祉

敬老祝金および敬老祝金に基づく弔慰金

支払開始日：11月1日(月)
 問い合わせ：(財)埼玉県市町村振興協会 ☎(048)(822) 5004

祝金の種類	祝金額	対象者
喜寿の金	10,000円	昭和7(1932)年9月2日～昭和8(1933)年9月1日までに生まれた満77歳のかた
米寿の金	20,000円	大正10(1921)年9月2日～大正11(1922)年9月1日までに生まれた満88歳のかた
白寿の金	50,000円	明治43(1910)年9月2日～明治44(1911)年9月1日までに生まれた満99歳のかた

①対象者および金額
 平成22年8月31日現在、1年以上市に住民登録され、次に掲げる賀寿を迎えられたかた

②敬老祝金
 条件を満たすかたには8月上旬に郵送でお知らせしましたので、平成23年3月31日(木)までに受給の申請をしてください。

③弔慰金
 本年度の対象者で、対象年齢に達してから亡くなった祝金未受給のかたは、市に住民登録されている同居などの遺族のかたに弔慰金を贈呈します。この場合、通知文は送付しませんので、問い合わせの上、平成23年3月31日(木)までに受給の申請をしてください。
 問い合わせ：長寿支援課庶務係 ☎(259) 7650

敬老慰問品の贈呈
 長年にわたり社会の発展に貢献された高齢者を敬愛し、その長寿を祝って慰問品を贈呈します。
 対象者：6月1日現在で住民登録されている、大正9(1920)年9月30日以前生まれの90歳以上のかた。
 慰問品：お茶の詰め合わせ(煎茶100g入り×2袋)
 贈呈期間：9月初旬から9月20日(祝)までの期間に贈呈します。
 ※若干前後することがあります。
 問い合わせ：長寿支援課生きがい対策係 ☎(259) 7651

敬老の日は「たら荘」の利用料が無料になります
 老人福祉センター「たら荘」では、9月20日(祝)敬老の日の利用料が無料になります。(通常1日あたり100円)ぜひご利用ください。
 対象：神根、芝、仲町、前川、安行、本町、芝中央、新郷、南平、青木の各たら荘
 ※たたら荘の利用には利用証の提示が必要です。
 ※利用できるかたは市内在住の60歳以上のかたです。初めて利用される場合は利用証発行のため健康保険証などをご持参ください。

※9月21日(火)は振替休所となり
ます。
問い合わせ：長寿支援課生きがい
対策係 ☎(259)7651

敬老の日無料入浴サービス

埼玉県公衆浴場業生活衛生同業
組合川口支部加盟の銭湯では、9月
20日(祝)敬老の日、市内にお住ま
いの65歳以上のかたに対し、無料入
浴サービスを行います。

なお、一部実施していない銭湯も
ありますので、確認の上、ご利用く
ださい。(年齢を証明できるものを
ご持参ください)

問い合わせ：社会福祉協議会
☎(252)1294

**認知症高齢者相談所
出張相談会**

日時：9月16日(木)13時30分～15
時30分

場所：新郷公民館講座室2号

内容：認知症の高齢者をかかえる
家族に対し、心配ごとや在宅療養に
ついて面接により相談をお受けし
ます。

問い合わせ：川口市認知症高齢者
相談所 ☎(258)1476

奨学資金の貸付

経済的な理由で修学が困難なか
たに、奨学資金を貸し付けます。

資格

①平成20年1月31日以前から継続
して市内に居住しているかた

②学校長の推薦のあるかた
③高校、高等専門学校、大学、短大、
専修学校(正規の修学期間が2年以
上の高等課程と専門課程)に入学予
定、または在学中で学資の支出が困
難なかた

④本人と生計を共にするかた全員
の市県民税課税標準額の合計額が
200万円未満であること
金額：表のとおり

学校区分	奨学金(月額)	入学一時金	
		国公立	私立
高校・高専 専修(高等)	1万2千円以内	国公立	18万円以内
		私立	30万円以内
大学・短大 専修(専門)	2万4千円以内	国公立	36万円以内
		私立	50万円以内

返済：卒業
後、1年を
据え置き10
年均等年賦
(無利息)
受け付け：
10月1日
(金)～29日
(金)
(金)
※用紙の配
布は9月上
旬から開始
申請書の配布受け付け・問い合わ
せ：学務課 ☎(259)7659

難病疾患療養費補助金

補助金を受けるには、年度の替わ
り、または、新たに受給者証の交付
を受けたときに、申請が必要です。
申請に必要なもの：埼玉県発行の
「指定疾患医療受給者証」・印鑑(ス
タンプ式不可)・振込先口座のわか
るもの(普通口座で原則本人名義)

補助金：月額3千円
受付期間：受給有効期間の属する
年度内
※上半期分(4月～9月)の補助金

を10月末に受けるには、9月30日
(木)までに申請してください。ただ
し、年度内の申請は受け付けます。
申請・問い合わせ：障害福祉課
☎(259)7920

**母子及び寡婦福祉資金
貸付制度**

埼玉県では、母子家庭のかたへ、
就学支度・修学資金の貸し付けを
行っています。

対象学校限度額：左表のとおり
返済：卒業後、半年間据え置き(無
利子)

学校種別	公私別	就学支度資金 貸付限度額	修学資金	
			貸付限度額(月額)	貸付期間
高等学校 専修学校 (高等課程)	国公立	15万円	1万8千円	3年
	私立	41万円	3万円	
短期大学 専修学校 (専門課程)	国公立	37万円	4万5千円	2年
	私立	58万円	5万3千円	
大 学	国公立	37万円	4万5千円	4年
	私立	58万円	5万4千円	

問い合わせ：子育て支援課支援係
☎(258)1114

就学時健康診断の実施

対象者：平成16年4月2日～平成
17年4月1日生まれの就学予定者
実施期間：10月19日(火)～11月26
日(金)

健診内容：内科・歯科・耳鼻咽喉科
検診および視力・聴力検査など
通知：対象者には、住民基本台帳の
世帯主あて10月上旬に通知予定(日
程表は9月から学校保健課ホーム
ページなどに掲載)

会場：通知に記載されている学校
問い合わせ：学校保健課
☎(259)7664

おやいの遊びひろば

芝市民ホール会場が9月3日
(金)から追加開催されます。
開始日：毎週金曜日(予定表で確認
の上、ご来場ください)

開放時間：13時～16時(休館日は除
く)
問い合わせ：子育て支援課支援係
☎(258)1114

**公開おやこの遊びひろば研修会
「子育て力 アップ講座」**

日時：10月4日(月)①13時～13時
50分 ②14時～14時50分
定員：①1歳児20組②2・3歳児20組
場所：芝児童センター
内容：おやこで遊ぼうリトミック
対象：子育てをしているかた、子育
て支援に関心のあるかた
費用：無料

その他：おやこともに動きやすい
服装(素足、パンツスタイル)
申し込み：9月14日(火)11時～17
時 コマーム ☎(256)1666
締め切り：9月27日(月)
問い合わせ：子育て支援課支援係
またはコマーム

告 告

欄 載 掲 告 広

**子育てミニ講座
「子どもの病気」**

日時：9月30日(木) 10時～11時30分
対象：0・1歳の子どもと保護者30組(先着順)

場所：子育てサポートプラザ
申し込み：9月16日(木) 9時から

電話またはFAXで受け付け
出席者氏名、電話番号、子どもの名前と年齢をお知らせください。

問い合わせ：子育て支援課または子育てサポートプラザ
☎(258) 1221 FAX(258) 1643

かわぐちファミリー・サポート・センター

かわぐちファミリー・サポート・センターは、子どもたちの育ちを支える地域づくりを目指した住民参加型の会員組織です。

援助内容：幼稚園・保育園・留守家庭児童保育室への送迎、短時間の預かりなど

(市内在住の生後6カ月以上～小学3年生対象の援助)

援助活動費：1時間70円
説明会・講習会

①説明会・講習会(子育ての援助を行えるかた)

9月8日(水) 13時30分～16時30分
②説明会(子育ての援助を希望されるかた)

9月8日(水) 13時30分～14時30分
9月29日(水) 10時30分～11時30分

場所：かわぐち市民パートナーズ
セッション

申し込み：要予約 電話受付

問い合わせ：子育て支援課支援係
またはかわぐちファミリー・サポート・センター
☎(258) 3388(月～金曜日の祝日を除く9時～17時)

**3人乗り自転車貸与事業
申請受付中**

市では10月から6歳未満の幼児を2人以上養育している保護者のかたに、3人乗り自転車を貸与します。受付期間は、9月10日(金)までです。

詳細は市ホームページをご覧ください。

問い合わせ：子育て支援課庶務係
☎(258) 1112

親子ふれあい体験保育

在宅で子育てをしているかた、お子さんと一緒に保育所へ来てみませんか? 保育所の子どもたちと遊びましょう!

期日：9月9日(木)・10月14日(木)
時間：9時30分～11時

持ち物：うわばき
対象：市内在住、1歳から3歳の子どもと保護者

申し込み・問い合わせ：各保育所
(園)【実施日の1週間前まで】

受付時間：10時～15時



講習・講演

高齢者元気づくり

推進リーダー養成講座

高齢者の元気づくりに有効な知識や方法を学び、地域の中で支援を広めていただくためのリーダー養成講座です。なお、この講座は認知症サポーター養成講座を含む内容で行います。

場所：戸塚地域包括支援センター
東川口1ノ5ノ40

募集人数：15人
開催日時：10月7日～11月11日毎
週末曜日(全6回) 14時～16時

対象：40歳以上の市民のかた
今回は戸塚地域の高齢者を対象とした教室や自主グループなどの支援指導、地域見守り協力など、戸塚地域包括支援センターの活動に、受講後ボランティアとして協力いただけるかたを対象とします。

申込方法：はがきに、①氏名(フリガナ)、②住所、③電話番号、④生年月日を明記の上、〒332-8601青木2ノ1ノ1 介護保険課「元気づくり推進リーダー養成講座」係まで締め切り：9月17日(金) 必着

問い合わせ：介護保険課予防係
☎(258) 1119

市民の健康と医療のシンポジウム

「糖尿病・慢性腎疾患について」
日時：10月2日(土) 12時開場 13時開演

場所：フレンジディア(キュポ・ラ本館棟4階)

講師(パネリスト)：
済生会川口総合病院糖尿病内分泌内科主任部長 勝盛 弘三氏

日本大学医学部腎臓高血圧内分沁

**救命講習会
(心肺蘇生法・AED)**

家族や地域の人のため覚えませんか。いざというときに命を守る大切な救命処置の実技を中心とした講習会です。

内科准教授日本大学板橋病院透析室室長 岡田 一義氏
川口市立医療センター腎臓内科副部長 石川 匡洋氏
埼玉医科大学国際医療センターレスピエント移植コーディネーター 梅木 恵理氏
費用：無料
事前申込：不要
定員：300人(当日、会場が満員になり次第締め切り)

問い合わせ：保健衛生課庶務係
☎(258) 1110 内線2576

	講習日	講習時間	定員	申込開始
上級救命講習(8時間)	9月16日(木)	9:00～17:00	30人	9月9日(木)から
普通救命講習(3時間)	9月22日(水)	9:00～12:00	25人	9月15日(水)から
上級救命講習(8時間)	10月16日(土)	9:00～17:00	30人	10月8日(金)から

広告

欄 載 掲 告 広

場所：消防本部4階屋内訓練室
 対象：市内在住・在勤・在学のかた
 (中学生以上)
 費用：無料(テキストの当日販売あり 一部200円)
 申し込み：消防本部救急課
 ☎(261) 8974 平日9時～16時

介護予防健康アップ教室

高齢者のみなさんが、いつまでも元気でいられるように膝痛・腰痛予防や転倒・骨折予防のための運動を行います。
 何歳からでも遅くありません。また、一人ひとりのレベルにあわせて行いますので運動をしたことがないかたでも安心して参加できます。

場 所	日 時
① サンテピア 大字赤井1055	10月5日(火)～11月24日(水) 10:00～11:30 毎週火曜日(最終回のみ水曜日) 全8回
② ウェルブリッジ・セントラルジム&スパ/川口 前川1-1-11 イオンモール川口キャラ2F	10月6日(水)～12月1日(水) 10:30～12:00 毎週水曜日全8回
③ 東急スポーツオアシス 川口店 本町3-2-7 東急ドエルデュアルコート 川口ウエストビュー1F	10月7日(木)～11月25日(木) 10:00～11:30 毎週木曜日全8回

対象：65歳以上の市民で、心疾患などにより医師から運動を禁止されてなく、心身ともに健康なかた
 費用：600円(初回時に納入)

定員：各20人(応募者多数の場合は抽選)
 申込方法：はがきに、①氏名(フリガナ)、②住所、③電話番号、④生年月日、⑤希望する場所を明記の上、〒3328601 青木2ノ1ノ1 介護保険課「介護予防健康アップ教室」係まで
 締め切り：9月17日(金)必着
 ※教室の内容はどの会場も同じです。②、③はスポーツクラブ会員でなくても申し込みができます。
 ※教室終了後は、クラブに入会できるものではなく、また入会を勧めるものではありません。
 ※教室中の施設の利用は施設側の方針によります。
 ※申し込み後の場所の変更、重複申し込みは受け付けできませんのでご注意ください。
 ※安全に参加することが難しい場合は、参加をお断りする場合があります。

介護予防リフレッシュウォーキング教室

健康で元気な生活を送るためにウォーキングを始めませんか？
 歩くことで老化を防ぎ、転倒や骨粗しょう症を予防し、活動的な毎日を送りましょう。

※先着順ではありませんので、教室の内容やご自身の都合を考慮の上申し込みください。
 問い合わせ：介護保険課予防係 ☎(258) 1119
 ※実施会場へのお問い合わせはご遠慮ください。

正しい歩き方やその効果を学び、最終回は屋外ミニウォーキングも実施します。
 対象：65歳以上の市民で、心疾患などにより医師から運動を禁止されてなく、心身ともに健康なかた
 費用：600円(初回時に納入)
 定員：各場所20人(応募者多数の場合は抽選)
 ※各会場とも最終回は5km程度の屋外ミニウォーキングを実施します。(雨天時は屋内に変更予定)
 申込方法：はがきに、①氏名フリガナ)、②住所、③電話番号、④生年月日、⑤希望する場所を明記の上、〒3328601 青木2ノ1ノ1 介護保険課「介護予防リフレッシュウォーキング教室」係まで

場 所	日 時
中央ふれあい館 ホール	10月12日(火)・19日(火)・26日(火) 11月2日(火) 14:00～15:30
東スポーツセンター 体育館	10月13日(水)・20日(水)・27日(水) 11月10日(水) 10:00～11:30
芝スポーツセンター 体育館	10月14日(木)・21日(木)・28日(木) 11月4日(木) 14:00～15:30
戸塚スポーツセンター アリーナ・体育室	10月15日(金)・22日(金)・29日(金) 11月5日(金) 10:00～11:30

締め切り：9月24日(金)必着
 ※申し込み後の場所の変更、重複申し込みは受け付けできませんのでご注意ください。

※安全に参加することが難しい場合は、参加をお断りすることがあります。
 ※先着順ではありませんので、教室の内容やご自身の都合を考慮の上申し込みください。
 問い合わせ：介護保険課予防係 ☎(258) 1119
 ※実施会場へのお問い合わせはご遠慮ください。

第3回防火管理新規講習

講習日：10月7日(木)・8日(金)
 申請期間：9月8日(水)から16日(木)まで
 案内書・申請書の配置：消防本部予防課、南・北消防署、各分署に配置(川口駅前行政センター、西川口駅連絡室、蔵前前芝連絡室にも置いてあります)

屋上緑化資材を使ったミニガーデン教室

日時：
 10月9日(土)
 ① 10時30分～ ② 13時30分～
 10月10日(日)
 ① 10時30分～ ② 13時30分～
 10月11日(祝)
 ① 10時30分～ ② 13時30分～
 場所：グリーンセンター大芝生テント内(緑の日推進事業コーナー)
 内容：屋上緑化の資材(薄型植栽基盤12.5cm×12.5cm)を使いミニガーデンを作成、できあがった作品

広告

欄 載 掲 告 広

は卓上に飾れます。

募集人数：各回10人(先着順)

申し込み：9月7日(火)8時30分

から電話受付

費用：1千円

申し込み・問い合わせ：みどり課

☎(258)7492

※10月9日～11日のグリーンフェ

スティバル(場所/グリーンセン

ター)で行う教室です。なお、広報か

わぐち9・10月号にグリーンフェス

ティバル用グリーンセンター無料

入場券が掲載されますので、ご持参

ください。

「川口若者ゆめワーク」

就職支援セミナー

◆求職者(生徒・学生可)

日時：9月28日(火)10時～12時

テーマ：面接の準備とマナー

定員：10人

◆39歳以下の求職者(生徒・学生可)

日時：9月28日(火)14時～16時

テーマ：若年者が正規雇用を目指す

定員：24人

場所：「川口若者ゆめワーク」セミ

ナールーム(川口3ノ2ノ2リプレ

川口一番街2号棟)

費用：無料

申し込み：9月9日(木)から労政

課(先着順)

☎(258)7921

※市ホームページからも受け付け

ます。

パソコン会計事務補助員

講習会

対象：①60～65歳の健康で就業意

欲のあるかた

②少しでもパソコンを使ったこと

があるかた

③全日程参加可能なかた

日時：11月8日(月)～19日(金)

10時～15時(土、日を除く)

※開講日は9時30分から、最終日は

15時30分までとなります。

場所：産業文化会館(青木公園北

側、婦人会館前)

定員：20人

※応募者多数の場合は抽選

費用：無料

申し込み・問い合わせ：往復はがき

で「パソコン会計事務補助員講習希

望」と記入の上、〒、住所、氏名(ふり

がな)、年齢、電話番号を明記し、10

月8日(金)必着で郵送

〒330845上青木西1ノ20ノ3

(社)川口市シルバー人材センター

☎(256)1150

マンション相談会

日時：9月16日(木)

①18時～19時 ②19時～20時

(予約制 1回の相談は60分)

場所：かわぐち市民パートナーズ

テーション

費用：無料

内容：マンションの管理やコミュ

ニティづくりほか

※NPO法人マンションオーナー

ズコミュニティ(各分野の専門家

が対応します)

申し込み・問い合わせ：かわぐち市

民パートナーズテーション

☎(227)7633

起業人育成講座

対象：市内在住・在勤で、市内で起
業または新規事業展開をお考えの
かた

日時	テーマ	講師
10月2日(土) 13:00～17:00	事業計画の作り方	溝井&パートナー経営 コンサルティング事務所 代表 溝井 伸彰 氏
10月9日(土) 13:00～17:00	儲かる市場の捉え方 儲かる仕組みの作り方	(株)ヘッドクォーター 代表取締役 山内 英二郎 氏
10月16日(土) 13:00～17:00	新事業の大原則	(株)エコファースト 代表取締役 桂 勤 氏

場所：埼玉県産業技術総合セン

ター(SKIPシティ)7階研修室

1

募集人数：25人

費用：2千円(全3回)

申し込み：9月6日(月)から電話

受付(先着順)

※定員になり次第締め切り

問い合わせ：(財)川口産業振興公

社 ☎(263)1110

消費生活セミナー

◆1日目

日時：10月5日(火)14時～16時

テーマ：ズバリ解決！「遺言と相

続」

講師：ファイナンシャルプラン

ナー 木下 猛 氏

内容：トラブルにならないために、

正しい遺言のしかたや遺産相続の

進め方などを学びます。

◆2日目

日時：10月6日(水)14時～16時

テーマ：クイズで学ぶ「がんセ

ナー」

講師：ファイナンシャルプラン

ナー 木下 猛 氏

内容：がんの知識を分かりやすく、

楽しく学びます。

場所：中央ふれあい館2階講座室

費用：無料

募集人数：各40人

申し込み：9月9日(木)から電話

受付(先着順)

商工課消費生活係 ☎(258)1110

0 内線2434



イベント

第46回川口市交通安全

市民総ぐるみ大会

日時：9月25日(土)13時開場 13

時30分開演

場所：市民会館(入場無料)

内容：第1部Ⅱ式典 交通功労者・

優良運転者・交通安全手紙コンク

ール入賞者などの表彰

第2部Ⅱアトラクション 埼玉県

広告

欄 載 掲 告 広

警察音楽隊コンサート・福引抽選会
その他：満席の場合、入場を制限する場合があります。

※車で来場は遠慮ください。
(市役所駐車場をご利用いただけますが、台数に限りがあります)

※手話通訳付

問い合わせ：交通安全対策庶務係

☎(258) 11110 内線2628・2629

川口健康フェスティバル

日時：9月26日(日) 10時～16時

場所：リリア

内容：

○アトラクション

戸塚西新体操クラブ

○式典・講演会

(12時30分開場・4階音楽ホール)

■表彰等

保健・医療・健康増進功労者

公衆衛生功労者(団体)

献血功労者(団体)

講演 増岡 弘氏

(人気アニメ)

番組「サザエ

さん」でマス

オさんの声

を担当する

声優「俳優

テーマ「マスオさんの食のススメ」

人を良くすると書いて「食」

■抽選会 14時までの音楽ホール

入場者に抽選券配布

○健康体験コーナー(10時～13時45

分・1階展示ホール)健康相談、歯の



健康相談、くすりの相談、骨密度測定(先着200人)

血管年齢測定(先着160人、体脂肪測定、健康食試食などの各コーナー)

○3B体操(10時～12時20分・1階)

催し広場(用具を使用しながら、音楽に合わせて行う健康体操です。)

10時から3回実施(1回40分、各回先着50人)

講師：(社)日本3B体操協会 鈴木真紀子氏

※用具はお貸しします。

※入場無料、手話通訳付き

問い合わせ：保健衛生課

☎(258) 11110 内線2687

津軽三味線「高橋祐次郎」独演会

津軽三味線・民謡界の最高峰の高橋祐次郎による抱腹絶倒の漫芸三味線。聴かせます。泣かせます。笑わせます。

日時：10月9日(土) 14時開演

場所：旧田中家住宅 1階和室

費用：無料(ただし、施設入場料200円が必要です)

定員：100人

申込方法：往復はがきに住所・氏名・年齢・電話番号・人数(2人まで)

可)を明記の上、9月27日(月)必着

で左記あて申し込み。重複申し込みは無効となります。なお、未就学児

の申し込みは遠慮ください。(応募者多数の場合は抽選)

申し込み：文化推進室 〒332 8601 青木2ノ1ノ1

問い合わせ：文化推進室

☎(258) 11116

地図に見る川口展

— 地図で知る川口の変遷 —

地図は、重要な歴史資料です。絵図や地図を見ることで、その時代に生きた人びとと社会のようすが見えてきます。村落や山・川・道路など、その当時の川口の姿を知ることができ、あなたの知らない川口を地図の中に探してみませんか。

日時：9月14日(火)～11月14日(日)

9時30分～16時30分

休館日：月曜日・祝日(月曜日が祝日の場合は翌日も休館)

場所：文化財センター 企画展示室

展示室入場料：文化財センター見

学料金に含まれます。

一般100円 小・中学生50円

(20人以上の団体の場合 一般80円 小・中学生40円)

問い合わせ：文化財センター

☎(222) 1061

市役所ロビー

『ミニギャラリー』の展示

9月16日(木)～30日(木) 絵手紙展

観覧時間：開庁日の8時30分から17時15分

問い合わせ：文化推進室

☎(258) 11116

第16回川口市歌謡連盟歌謡祭

チャリティ歌謡コンクール

日時：10月10日(日) 9時50分開演

場所：市民会館

問い合わせ：川口市歌謡連盟 ☎(295) 3972 岡野



どうもありがとうございました

(順不同・敬称略)

川口市社会福祉協議会へ寄附

一般寄附金：建設ユニオン城北支部川口分会、東京新聞川口北部専売

所、埼玉土建川口鳩ヶ谷支部芝南分会、埼玉土建川口鳩ヶ谷支部峯分

会、(株)セイビ川口支店職員一同、(株)セレモニー、(有)剣壽司剣翠事

業部、上青木西北町会ボランティア

グループ、三河屋酒店黒野、宇田川

佳昭、(株)ヤオコー川口本町店、匿名1件

指定寄附：菅原健吾、前4TY



今月の納期

今月は、国民健康保険税第3期の納期です。

納期限は9月30日(木)です。

納期内に納めましょう！

市税の納付は、口座振替が便利です。ぜひご利用ください。

なお、コンビニでも納められます。

問い合わせ：国民健康保険課

広告

欄 載 掲 告 広



不用品登録

家庭内にある不用品を電話で市へ登録し、それを希望者に紹介します。登録期間は約3カ月です。掲載品はゆずる方がお持ちです。



さしあげます(無料)…ロフトベッド、折りたたみベッド、介護用シャワーチェア、学習用机のイス、リクライニングチェア、台車、エレクトーン、百科事典、ミシン、電気スタンド
 ゆずります(有料)…ベビーカー(双子用)、パウナー、すべり台、歩行器、オルゴールメリー、テーブルセット、子ども用自転車ヘルメット、ワープロ
 ゆずってください…ベビーベッド、ベビーカー、チャイルドシート、ハイ&ローチェア、ベビース

エア、子ども用三輪車、おんぶひも、だっこひも、歩行器、ベビゲート、ベビーカー、ベビースケール、タンス、ピアノ、電子ピアノ、琴、大人用自転車、子ども用自転車、卓球台、百科事典、冷蔵庫、テレビ、こたつ、電子レンジ、ノートパソコン、ワープロ、FAX付電話機、電気ポット、ズボンプレス機、ミキサー、ホームベーカリー(8月12日時点での登録状況です)
 問い合わせ…商工課消費生活係 ☎258-1110 内線 2434

施設の情報

グリーンセンター

■休園日 9月…毎週火曜日・6日(月)・24日(金) 10月…毎週火曜日

☎281-2319

グリーンフェスティバル園芸教室

※①②の作品はグリーンフェスティバル(10月9日～11日)で展示しますので、お持ち帰りは展示終了後となります。

①気ままにハンギング

日時…10月2日(土) 10:00～12:00
 場所…滝前パーゴラ
 内容…ハンギングバスケット作り
 定員…20人
 費用…2,500円 ※入園は無料
 申し込み…9月15日(水) 9:00から電話受付(先着順)

②気ままにコンテナ

日時…10月2日(土) 13:30～15:30
 場所…滝前パーゴラ
 内容…コンテナガーデン(寄せ植え)作り
 定員…20人
 費用…3,000円 ※入園は無料
 申し込み…9月15日(水) 9:00から電話受付(先着順)

ミニコンテナ

日時…10月9日(土) 13:30～15:30
 場所…大温室前 内容…ミニコンテナ(寄せ植え)作り 定員…20人 費用…1,000円 申し込み…当日会場で(先着順)

子どもネイチャー教室

○木の実の工作
 日時…9月12日(日) 13:00～15:00
 場所…林間教室 内容…木の実や枝などをを使って工作をします。
 定員…20人 費用…200円(保険代含む)
 申し込み…9月10日(金)まで電話受付(先着順)



○どんぐり笛作り

日時…9月26日(日) 12:00～15:00
 場所…林間教室 内容…どんぐりをくりぬいて笛を作ります。 定員…20人
 費用…200円(保険代含む)
 申し込み…9月24日(金)まで電話受付(先着順)

わんぱく

『ミニ鉄道運転体験教室』

ぼくもわたしも、D51を運転してみませんか?
 期日…9月26日(日) 時間…1回目 10:30～ 2回目 13:30～ 場所…ミニ鉄道駅舎前(梅林横)直線片道50メートル 募集人数…各回20人 対象…市内在住の小学生 申し込み…9月13日(月)9:00から電話受付(先着順)

ミニ鉄道運行中

運行時間…10:00～16:00
 乗車料金…1回210円
 ※乗車回数券 3枚綴り500円(当日限り有効)

※天候により運休する場合があります。

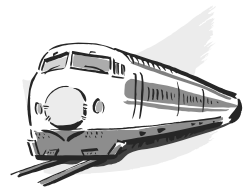

緑の相談所(園芸相談)

相談日は、1日(水)、3日(金)、8日(水)、10日(金)、13日(月)、17日(金)、18日(土)、20日(祝)、23日(祝)、25日(土)、27日(月)、29日(水)
 時間…10:00～12:00 / 13:00～15:00

園内開花予定

園内…ススキ・サルズベリ・スイフヨウ・ムクゲ・キョウチクトウ
 温室…ネッタイスイレン・ブーゲンビリア・ハナキリン・カトレア

図書館

休館日(館内整理日を含む)

◆中央図書館 17日(第3金曜日)
 ◆前川・新郷・横曽根・戸塚図書館、芝園分室 6日(月)・13日(月)・21日(火)・24日(金) 27日(月)・30日(木)

中央 ☎227-7611
 前川 ☎268-1616
 新郷 ☎283-1265

横曽根 ☎256-1005
 戸塚 ☎297-3098
 芝園分室 ☎269-2241

製本ボランティア養成講座(前川図書館)

日時…9月15日、22日、29日、10月6日、13日【全5回】全回水曜日 10:15～12:00
 場所…前川図書館4階
 講師…澤田 敬子氏(製本工房トントン)
 対象…全回参加できるかたで講座終了後、

前川図書館で製本ボランティアとして活動できるかた
 募集人数…15人(先着順)
 教材費…1,500円(講習初日にお支払いください。)
 申し込み…9月9日(木)・10日(金)の各日10:00から電話で受け付け。
 申し込み・問い合わせ…前川図書館 ☎268-1616

9月移動図書館あおぞら号 巡回のお知らせ

※雨天の日は中止になります。

期日	10:00～11:00	13:40～14:30	15:10～16:00
1・15日(水)	領家公民館	東内野団地	江川運動広場
2・16日(木)	道合神戸住宅	14:00～16:00 根岸小学校	
3・17日(金)	芝西公民館	武道センター	
8・22日(水)	芝公民館駐車場	芝樋ノ爪小学校	
9日(木)	朝日東公民館	元郷分館	
10・24日(金)	サンテピア	安行原グリーンタウン	

川口市郷土史講座

「鋳物師(いもじ)の世界」

期日…10月9日(土)・16日(土)・23日(土)・28日(木)・30日(土)【全5回】
 時間…9:30～12:00(ただし、28日は9:30～15:30)
 場所…キューボ・ラ7階メディアセブン(28日は工場見学)
 対象…市内在住・在勤・在学のかた
 募集人数…80人(応募者多数の場合は抽選)見学のみの参加は不可。

費用…500円(資料代・保険代など)初日にお支払いください。
 申し込み…往復はがきにて・住所・氏名(ふりがな)・年齢・電話番号を明記し、返信用には、〒・住所・氏名を記入の上、下記へ郵送。(1人1通)※電話での申し込みは不可。
 〒333-0847 芝中田1-1-9 澤田 方 川口市郷土史会事務所
 締め切り…9月25日(土)必着
 問い合わせ…☎080-5518-9019 9:00～20:00 澤田正夫

回	期日	主題(主な内容)	方法	講師
1	10月9日(土)	川口の鋳物の歴史	講演	千葉鋳物株式会社 千葉 乙郎氏
2	10月16日(土)	幕末における川口の大筒(おおづつ)鋳造	講演	銃砲学会常務理事 峯田 元治氏
3	10月23日(土)	鋳物が支える高音質～甞た80年前のスピーカー～	講演	元NHK放送博物館長 中田 薫氏
4	10月28日(木)	市内の鋳物工場・木型金型工場などの見学	バス見学	各見学先の会社役員 ほか
5	10月30日(土)	西洋の鋳物師たちは何を造ってきたか	講演	工学院大学准教授工学博士 中島 智明氏

※第4回(見学会)は雨天決行です。弁当・飲み物をご持参ください。

児童センター

■休所日:毎週火曜日 ■車での来所はご遠慮ください

芝 : ☎268-4308・FAX 268-4309

戸塚 : ☎・FAX 294-7550 南平 : ☎・FAX 223-7441

芝児童センター

ブロック作品展

日時…制作・撮影=9月1日(水)~15日(水)開館時間内いつでも 展示・投票=9月18日(土)~30日(木) 内容…センターにあるブロックを使って自由に作品を作り、作品の写真を展示します。センター利用者の投票で賞を決めます。対象…幼児以上(親子でも参加できます。)

おやこのワンパクひろば

日時…9月3日(金)9:30~12:00 内容…運動遊具で遊べます。時間内は自由に入退室できます。対象…未就学児と保護者 定員…15組

おもちゃの病院 (壊れたおもちゃの修理)

日時…9月26日(日)13:30~16:00(受付は15:30まで) 定員…30人 申し込み…9月5日(日)9:30から(電話可) 費用…部品代がかかる場合があります。その他…ゲーム機はソフトも必要になります。

ママのおしゃべりタイム

日時…9月16日(木)10:30~11:30 内容…お茶を飲みながら、気軽にママ友づくりをしましょう 対象…0歳と保護者 定員…10組 申し込み…9月8日(水)9:30から(電話可) 費用…100円 ※当センターを初めて利用されるかたが優先となります。

敬老の日企画 (伝統芸能を楽しむ)

日時…9月18日(土)10:00~12:00 内容…おじいちゃん、おばあちゃんといっしょに伝統芸能に親しみます 対象…幼児以上 定員…50人程度 申し込み…9月15日(水)まで(電話可) その他…お孫さんがいるかたもいないかたも気軽に申し込んでください。

はぐはぐランド・とことこランド

日時…9月22日(水) はぐはぐ10:00~10:50 とことこ11:00~11:50 内容…「小さな運動会」、保健師のワンポイントアドバイス 対象…はぐはぐ=0歳乳児と保護者 とことこ=1~3歳のお誕生日までの乳幼児と保護者 定員…各30組(先着順) 申し込み…9月15日(水)9:30から(電話可)

パネルシアター

日時…9月29日(水)11:00~11:45

対象…乳幼児と保護者 ※人数によっては入場を制限することがあります。

おやこリミック(2回コース)

日時…9月10日(金)・17日(金)(2回参加できるかた) 10:00~10:50(1歳と保護者) 11:00~11:50(2~3歳と保護者) 定員…各20組(先着順) 費用…400円 申し込み…9月6日(月)9:30から(電話可) 持ち物…水分補給用の飲み物 ※親子とも動きやすい服装でご参加ください。

戸塚児童センター あすばる

ふれあい子ども囲碁ひろば

日時…9月4日(土)・18日(土)10:00~12:00 内容…初心者のかたから参加できます。囲碁をとおして子どもと地域のかたがたとの交流を深めます。対象…幼児(保護者同伴)、小中高生、地域のかた 申し込み…前日まで(電話可)

けん玉の日

日時…9月6日(月)・27日(月) 15:30~16:30 対象…小学生以上 ※けん玉名人が教えてくれます。

親子で遊ぼう ~びよびよ・にこにこ合同企画~

日時…9月6日(月)10:00~11:45 対象…びよびよDay=平成21年4月2日~22年4月1日生まれ にこにこDay=平成20年4月2日~21年4月1日生まれ 内容…ミニ縁日ごっこ(ゲストで南京玉すだれ・さくらのみなさんが来てくれます。) 申し込み…9月2日(木)10:00から(電話可) ※人数によっては申し込みをお断りする場合があります。

おもちゃ図書館

日時…9月9日(木)13:00~17:00 対象…乳幼児と保護者、小学生から高校生まで ※障がいのあるお子さんも安心して遊べます。ご参加お待ちしています。

ママのおしゃべりカフェ

日時…9月10日(金)10:30~11:30 内容…双子ちゃんママがリフレッシュ! 情報を共有しよう! 対象…2歳までの双子・三つ子の乳児と保護者 申し込み…前日まで(電話可)

親子でクッキング「地域のかたと川口特産「ぼうふう」を使ったチヂミ作り」

日時…9月11日(土)10:00~12:00 対象…3歳~小学生(保護者同伴) 定員…20組 費用…100円 申し込み…9月4日(土)10:00から窓口で(電話不可)

敬老の日企画~おじいちゃん おばあちゃんに絵手紙を描こう~

日時…9月11日(土)14:00~15:00 内容…絵手紙で日ごろの感謝を伝えよう。対象…小学生(幼児は保護者同伴で参加できます) 定員…30人 申し込み…9月1日(水)10:00から(電話可)

おもちゃの病院 (壊れたおもちゃの修理)

日時…9月16日(木)10:00~11:30(一人2点まで) 費用…部品代がかかる場合があります。

リズムあそびの日

日時…9月17日(金)11:15~12:00 対象…2歳以上と保護者 申し込み…9月10日(金)10:00~9月16日(木)(電話可)

パネルシアター

日時…9月24日(金)11:15~11:45 対象…乳幼児と保護者 申し込み…9月17日(金)10:00~(電話可) ※人数によっては入場を制限する場合があります。

地域ふれあい3B体操

日時…9月25日(土)10:00~11:00 内容…らくらく体操をしながら、子どもたちの交流を楽しみましょう 対象…小学生から大人まで(幼児は保護者同伴で参加できます) 定員…20人 申し込み…9月10日(金)10:00~(電話可)

南平児童センター

にこにこ赤ちゃん広場

日時…9月13日(月)10:00~11:30 ベビー(0歳)10:15~10:45 キッズ(1歳)11:00~11:30 内容…お友だちをつくりたいという親子が集まり、情報交換をして交流を図ります。保健師がいまので、赤ちゃんの相談・計測もできます。(計測はベビー対象となり、10:00~10:15の間です。) ワンポイント講座…「気をつけよう事故とけが」10:45~11:00 対象…2歳未満の乳幼児と保護者(ベビー、キッズの参加時間が異なりますのでご確認ください。)

おはなし会

日時…9月18日(土)15:00~15:30 内容…「とむとむ」による楽しいおはなし・パネルシアター・おりがみ工作を行います。対象…幼児以上(幼児は保護者同伴)

南平児童センター野外遠足

日時…9月20日(祝)10:30~16:00(雨天決行) 場所…鉄道博物館 対象…小学3年生~6年生 定員…20人(先着順) 費用…600円(入館料・交通費) 申し込み…9月4日(土)10:00から11日(土)16:00まで(電話可) 事前説明会…9月12日(日)14:00から ※詳細はお問い合わせください。

なかよしキッズ

日時…9月22日(水)10:00~11:00 内容…運動会ががんばるぞ! 対象…満2~4歳の幼児と保護者 定員…40組(先着順) 持ち物…うわばき(親子とも)、タオル、飲み物 申し込み…9月15日(水)10:00から(電話可) ※親子とも動きやすい服装でご参加ください。

初心者のための卓球教室

日時…9月25日(土)10:30~12:00 内容…初心者向けにラケットの持ち方、打ち方などを教えます。対象…小学生 定員…15人(先着順) 持ち物…うわばき、ラケット(持っているかた) 申し込み…9月11日(土)10:00から(電話可)

えのぐあそび

日時…9月27日(月)10:00~11:00 内容…親子でえのぐを使ったあそびをしましょう。対象…満2~4歳の幼児と保護者 定員…15人(先着順) 費用…50円 持ち物…タオル、飲み物 申し込み…9月15日(水)10:00から(電話可) ※親子とも汚れてもよい服装でご参加ください。

母子福祉センター ☎223-7655

絵手紙教室

日時…9月12日(日)13:30~15:30 対象…母子家庭のお子さんと保護者 初心者のかたも歓迎です。道具は用意してあります。 定員…15人

書道教室

日時…9月26日(日)13:30~15:30 対象…母子家庭のお子さんと保護者 定員…15人

婦人会館

☎253-1444 FAX 256-6433

■休館日 月曜日(祝日の場合は翌日も休館)・祝日

教室名	日時・場所	対象・内容・費用・申し込み
赤ちゃんサロン ~日本の宝を大切に~	10月1日(金)・15日(金) 13:30~15:30 青少年会館1階 クラブ2号室	対象…市内在住の1歳未満児と母親20組(40人) 内容…ベビーマッサージ・健康相談など 費用…500円(オイル代) 申し込み…9月9日(木)9:00から電話受付(先着順) 希望者多数の場合初めてのかたを優先し、そのほかのかたは2回までとします。 持ち物…母子健康手帳・バスタオル、オムツ
キッズクラブ ~絵本の読み聞かせ、 折り紙 親子で先生と 一緒に遊ぼう~	9月24日(金)・10月22日(金) 11月12日(金)・26日(金) 12月10日(金) 10:00~12:00 青少年会館3階体育ホール	対象…市内在住の2歳以上の幼児と保護者30組 費用…教材費500円(5回分 保険代・お菓子代など含む) 申し込み…9月8日(水)9:00から電話受付(先着順) 持ち物…運動しやすい服装、上履き、タオル、飲み物
小学生卓球広場 ~愛ちゃん2世を めざして サア~	10月1日(金)・15日(金) 15:00~17:00 青少年会館3階体育ホール	対象…市内在住の小学生20人 費用…無料 申し込み…9月10日(金)9:00から電話受付 ※応募者多数の場合は抽選 持ち物…室内用運動靴 ラケット・ピンポン玉は貸し出します。 ※時間内の途中参加・退出もできます。
子育てホットサロン ~子どもを遊ばせながら ほかのママさんとの 交流を図る~	9月30日(木)・10月14日(木) 10:30~12:00 青少年会館1階 クラブ2号室	対象…市内在住の乳幼児とその保護者 ※直接会場にお越しください。 費用…200円(1回分)

婦人会館・青少年会館では年間を通じ各種クラブを行っています。この機会に新しい仲間づくりに参加してみませんか。詳細は、電話でお問い合わせください。

リサイクルプラザ ☎228-5306 FAX 223-6480

ホームページアドレス <http://www.city.kawaguchi.lg.jp/recycleplaza>

おもちゃの病院 (毎月第2日曜日)

日時…9月12日(日) 13:30~16:00 (受付終了時間15:30)
費用…無料 (ただし、別途部品代などがかかる場合があります)
※おもちゃの診療は1人1点です。

リサイクル家具類販売コーナー (競争入札)

申し込み受付…9月26日(日) 9:00~10:30
結果発表11:00
※内覧期間…9月19日(日)~25日(土) [20日(祝)・23日(祝)を除く]
★リサイクル家具類販売日は、リサイクルショップの無償品引渡を10:30の開始とします。あらかじめご了承ください。

定例朝いち親子フリーマーケット開催!

日時…9月26日(日) 9:00~12:00
場所…リサイクルプラザ3階通路
※出店者は16日(木)までに申し込み(先着10店舗)
※19日(日) 10:00からの抽選・説明会に出席のこと



川口緑化センター (樹里安)

道の駅「川口・あんぎょう」 ☎296-4021

いわひば・小品盆栽・山野草展

日時…9月10日(金)~12日(日)
9:00~17:00
内容…いわひば、小品盆栽、山野草の展示と販売

早秋の盆栽展

日時…9月17日(金)~20日(祝)
9:00~17:00
内容…高級盆栽の展示販売を始め、鉢、花台などの展示販売

サボテン・多肉植物講習会

日時…9月18日(土) 14:00~
内容…多肉植物を使用した寄せ植えの作成方法と管理方法の講習会
費用…2,500円 定員…30人
申し込み…はがきにて、〒住所・氏名・電話番号、講習会名を記入し、〒334-0058

安行領家844-2 川口緑化センター内
川口園芸商協同組合まで
締め切り…9月15日(水) ※はがきを受け付けた時点で申し込みとなりますので、当日そのままお越しください。

秋の園芸フェスタ2010

日時…9月25日(土)・26日(日)
10:00~17:30

場所…キュボ・ラ広場
内容…安行ブランドの植木・花き・草花などの展示販売、園芸・緑化相談、新鮮野菜販売、安行観光PRおよび物産の販売など、昔遊びコーナー、緑花クイズ、ペラダンガーデニング講習会

秋の観葉植物の寄せ植え展示販売

日時…10月2日(土)・3日(日)
9:00~17:00
内容…観葉植物展示販売・花苗などの展示販売

科学館 (サイエンスワールド)

ホームページアドレス <http://www.kawaguchi.science.museum>

9月のイベント

場所/SKIPシティ内
☎262-8431

休館日

6日(月)
10日(金)
13日(月)
21日(火)
24日(金)
27日(月)
28日(火)

科学展示室

開館時間…9:30~17:00

特別展
昆虫ワールド
~見てびっくり
知ってなるほど
虫たちの世界~

(入館は16:30まで)
期間…9月11日(土)~10月24日(日)
地球上で150万種以上存在するといわれる昆虫。その体の仕組みや習性、生活は実にさまざまです。私たちの身近な昆虫にもびっくり!なるほど!が、いっぱいつまっています。驚きと納得の昆虫ワールドに飛び込んでみましょう。
○特別講演「見よう 知ろう 虫の世界」
開催日時…10月3日(日) 13:00~14:30
講師…須田 孫七氏
(東京大学総合研究博物館 協力研究員)
費用…無料
○特別講座「ティッシュでデントウムシを作ろう」
開催日…9月18日(土)、
10月2日(土)、16日(土)
時間…13:45~14:45
講師…駒宮 洋氏(ギャラリー工房心の郷)
費用…無料
定員…各日30人
受付…当日、科学館展示室入口で先着受付

サイエンスショー

日曜・祝日…13:15、15:00
所要時間…約30分
費用…無料
テーマ
5日(日)、26日(日)「紙飛行機で科学」
12日(日)「地震だあ〜」
19日(日)、20日(祝)「科学でサバイバル」
23日(祝)「すごいぞ空気」

わくわくワーク

土曜日…13:00、15:00
所要時間…約30分
定員…各回50人
費用…無料
作るもの
4日(土)「宙返り紙ひこうき」
11日(土)「ピコピコカプセル」
18日(土)「ロコップ」
25日(土)「結晶絵画」
※未就学児は保護者同伴でご参加ください。

どきどきサイエンス

日・祝日…11:45、14:00
所要時間…約35分
定員…各回30人
テーマ
5日(日)
「だまされる目」(費用…200円)
12日(日)、19日(日)、20日(祝)、23日(祝)、26日(日)
「貝ってなに?」(費用…300円)
参加方法…当日科学館で先着順に受け付け。
※小学2年生以下は保護者同伴でご参加ください。

プラネタリウム

場所…3階プラネタリウム
定員…160人 所要時間…約50分
※途中入退場はできません。
※プラネタリウム観覧券の販売は、投影開始時刻の5分前に終了します。

※9月1日(水)から10日(金)まで、メンテナンスおよび番組入替のためプラネタリウムはお休みします。

9月	投影開始時刻			
	10:30	12:00	13:30	15:00
日曜・祝日(5日除く)	キッズアワー	遙かなる銀河へ	遙かなる銀河へ	大きい世界、小さい世界
土曜(4日除く)	—	遙かなる銀河へ	遙かなる銀河へ	大きい世界、小さい世界
木曜(2日、9日除く)	—	—	—	遙かなる銀河へ

一般投影
「遙かなる銀河へ
~TAO計画が迫る
最新宇宙~」

番組内容…プロジェクトに挑む天文学者と少年シェルパの出会いを通じ、人が星を見上げながら大きな何かに触れてきたことを最新天文学の映像とともに語りかけます。
(星空生解説25分+番組25分)

一般投影
「大きい世界、小さい世界
~宇宙から素粒子まで~」

番組内容…宇宙にある「大きなもの」と「小さなもの」にはどんなものがあるのでしょうか?一緒に探っていきましょう。
(星空生解説25分+番組25分)

キッズアワー

季節の星や毎月のテーマにそって解説する子ども(小学校低学年)向けの投影です。
テーマ…「お月見」

【大人限定】特別投影
大人のプラネタリウム
「星の一生」

開催日時…25日(土) 10:30~11:20
夜空に輝く星にも一生があります。星の誕生から死までのドラマを見ていきましょう。
料金…大人(高校生以上)400円

天文台

場所…総合棟屋上天文台

天文台
ガイドツアー

副天文台での太陽観測を中心に、3つの天文台をご案内します。
開催日時…土曜日(4日、11日、18日、25日)の
10:45~11:15
定員…先着12人 受付場所…科学館展示室入口
参加方法…当日科学館展示室に入場したかたで、希望者为先着順に受け付け。
※10:45にくりり・雨・強風の時は中止になります。

夜間観測会

開催日(土曜日)	主な観測対象	受付時間	公開時間	定員
4日	二重星	18:30~19:00	19:00~20:00	各日 50人
11日	球状星団			
18日	月			
25日	木星			

費用…無料
参加方法…上記受付時間に1階科学館入口前で先着順に受け付け。
(並んでいるかたのみ)
※中学生以下は保護者同伴でご参加ください。
※17:15に開催決定を行い、くりり・雨・強風の時は中止になります。

特別観測会
「中秋の名月」

開催日時…22日(水) 17:30~18:30
(受付時間…17:00~17:30)
内容…肉眼と20cm屈折望遠鏡(副天文台)で観測。
費用…無料 定員…100人
持ち物…各自5円玉1個
参加方法…上記受付時間、1階科学館入口前で先着順に定員まで受け付け。(並んでいるかたのみ)
※中学生以下は保護者同伴でご参加ください。
※16:30に開催決定を行い、くりり・雨・強風の時は中止。

科学展示施設入場料

大人/200円
小中学生/100円

年間入場券

大人/800円
小中学生/400円

プラネタリウム観覧料

大人/400円
小中学生
未就学児 } 200円

年間観覧券

大人/1,600円
小中学生
未就学児 } 800円

※未就学児で座席を使用しない場合は無料
※3歳児未満は観覧をお断りする場合があります。

メディアセブン

■休館日：17日(第3金曜日) 開館時間：平日 10:00~21:00/土、日曜・祝日 9:00~18:00
http://www.mediaseven.jp

☎227-7622

9月の映画会(無料)

場所…メディアセブン・プレゼンテーションスタジオ
定員…80人(ママシネマの定員は50人) 開場…各日上映時間の30分前
※入場無料。申し込み不要。上映当日にメディアセブン・プレゼンテーションスタジオまでお越しください。

9月の特集「表現者たち 記憶をたぐる映画」

- 8日 水 (19:00~) (二本立て) 「落水荘：ライトと弟子たち / ウェグマンの世界」
- 19日 日 (14:00~) 「レニ」
- 25日 土 (14:00~) (二本立て) 「エディット・ピアフ 天に届く声 / エディット・ピアフ シャンソンの誕生」
- 28日 火 (19:00~) (二本立て) 「マイケル・クラーク / ボルトンスキーを探して」

mama cinema ママシネマ ~赤ちゃんを連れて映画を楽しもう~

ベビーカーを隣に寄せて鑑賞できる上映会です。赤ちゃんがおしゃべりしても、泣き出しても大丈夫。お母さんもお父さんも、お気軽にお越しください。

15日 水 (14:00~) 「友だちの恋人」

9・10月のトークイベント「ブラウジングトークセッション」(無料・事前申し込みが必要)

さまざまな領域で活躍する話題の著者や研究者をお迎えし、著作や日ごろの活動について話していただきます。ブラウジングとは、図書館で書棚を見渡しながら気になった本を手にとること。関心のある本に思いがけず出会うような、新しい発見があるかもしれません。

申し込み(各回共通)…①来館 ②Eメール event@mediaseven.jp 参加希望イベント名、日時、〒、住所、氏名(ふりがな)、電話番号を明記し送信。③往復はがき 〒332-0015 川口1-1-1 キュポ・ラ7階 メディアセブン行 往信欄に参加希望イベント名、日時、〒、住所、参加者氏名(ふりがな)、電話番号を記入、返信欄の表に

日 時	ゲスト	内 容	費用	申し込み締切
9月16日(木) 19:00~21:00	仲俣 暁生 氏 (フリー編集者)	電子書籍の登場などで本を取り巻く環境が大きく変わる中、本と私たちの関わり方について聞きます。	無料	9月11日(土)
9月23日(祝) 16:00~18:00	坂口 恭平 氏 (建築家/作家)	ゲストの近著「ゼロから始める都市型狩猟採集生活」を紹介し、都市で創造的に生きる方法を考えます。	無料	9月18日(土)
10月2日(土) 16:00~18:00	千松 信也 氏 (猟師)	青年が猟師になるまでを解説した著書「ぼくは猟師になった」を挙げ、狩猟生活の営みから都市生活をどう変えます。	無料	9月28日(火)

返信欄の表に申し込み者の〒、住所、氏名を記入し、締切日必着で郵送。※各回で申し込み締切が異なりますのでご注意ください。※応募者多数の場合は抽選となります。抽選結果は、当落にかかわらずEメールまたははがきで連絡します。

10月のパソコン講座

申し込み(各講座共通)
往復はがき 〒332-0015 川口1-1-1 キュポ・ラ7階メディアセブンまで
往復はがきの往信欄に希望講座名と開講日時・〒・住所・氏名(ふりがな)・電話番号を記入し、返信欄の表に申込者の〒・住所・氏名を記入の上、締切日必着で郵送。
※応募者多数の場合は抽選。抽選結果は、当落にかかわらず返信はがきで連絡します。
※1枚のはがきで1人、1講座のみ応募できます。※講座ではWindows XPを使用します。

講座名	日 時	定 員	対 象 者	対 象 者
はじめての文字入力講座	日 時 10月1日(金) 13:30~15:30	定 員 15人(応募者多数の場合は抽選)	対 象 者 ハンコン未経験もしくは初心者のかた	対 象 者 ハンコンの基本操作とマウス操作ができるかた
	締切日 9月21日(火)	費 用 500円		
電子メール講座	日 時 10月17日(日) 10:30~13:00	定 員 15人(応募者多数の場合は抽選)	対 象 者 ハンコン初心者のかた(未経験のかたは「はじめての文字入力講座」を受講ください)	対 象 者 ハンコンの基本操作とマウス操作ができ、Excel 2003未経験もしくは初心者のかた
	締切日 9月21日(火)	費 用 500円		
エクセル入門講座(2日完結)	日 時 10月23日(土)・24日(日) 各日10:00~15:00(昼休憩1時間あり)	定 員 15人(応募者多数の場合は抽選)	対 象 者 ハンコンの基本操作とマウス操作ができ、Excel 2003未経験もしくは初心者のかた	対 象 者 ハンコンの基本操作とマウス操作ができ、Excel 2003未経験もしくは初心者のかた
	締切日 9月21日(火)	費 用 2,000円		
ホームページ閲覧講座	日 時 10月1日(金) 10:30~12:30	定 員 15人(応募者多数の場合は抽選)	対 象 者 文字入力とマウス操作ができるかた	対 象 者 ハンコンの基本操作とマウス操作ができ、画像加工未経験もしくは初心者のかた
	締切日 9月21日(火)	費 用 500円		
デジタル写真加工講座	日 時 10月12日(火) 13:30~16:30	定 員 15人(応募者多数の場合は抽選)	対 象 者 ハンコンの基本操作とマウス操作ができる、画像加工未経験もしくは初心者のかた	対 象 者 ハンコンの基本操作とマウス操作ができる、画像加工未経験もしくは初心者のかた
	締切日 9月21日(火)	費 用 500円		
パソコン相談会	日 時 10月17日(日) 13:30~15:00 受付 13:00~14:30	定 員 無制限	対 象 者 ハンコン初心者のかた ※これは講座ではありません。相談対応は1人15分、対象OSはWindowsのみ。修理や設定は行いません。	対 象 者 ハンコンの基本操作とマウス操作ができる、画像加工未経験もしくは初心者のかた
	締切日 申込不要。当日、受付時間内にメディアセブン・コミュニケーションスタジオA・Bにお越しください。当日の状況により、お待ちいただくこともありますのでご了承ください。	費 用 無料		

アートギャラリー・アトリア 開館時間：10:00~18:00(入館は17:30まで) ☎253-0222
休 館 日：月曜日(祝日の場合はその翌日)

企画展

「フィンランドの彫刻と絵画展 Reflections from Finland」9月4日(土)・5日(日) 観覧無料
川口市とフィンランドの学校教育比較プロジェクトの関連企画展。フィンランドの2人の若手アーティストの作品をご紹介します。

出展作家…キム・ウォルツァー(彫刻) ハンナ・ランナオ(絵画)
「岩田 健・西 耕三郎・黒澤 正 展」9月7日(火)~20日(祝) 観覧無料

市の美術家協会を立ち上げ、長年会長として活躍された岩田氏のミュージアム開館(愛媛県・今治市)を記念し、歴代の川口市美術家協会会長の作品を展示します。

【関連イベント】アーティスト・トーク『彫刻家 岩田 健のあゆみ』
これまで制作した作品とあゆみについて、スライドをもとにお話しします。9月11日(土)13:30~15:30 定員…100人(申し込み:当日先着順)
会場…メディアセブンプレゼンテーションスタジオ(キュポ・ラ7階)

貸館展示

- 手芸『第6回ラブリークルト パッチワークキルト展』 9月23日(祝)~26日(日)
- 絵画『第15回幸琳堂アートスクール作品展』 9月23日(祝)~26日(日)
- 作品展『幻想五つ目展』 9月28日(火)~10月3日(日)
- 建築作品展『SEA'S 建築家と建てる家』 9月28日(火)~10月3日(日)
- 版画教室『銅版画の会』 9月29日(水)~10月3日(日)

アートギャラリー・アトリア ☎253-0222

●写真集「川口百景」発売中 1,000円(税込)

2年にわたり開催した「写真公募展『川口百景』」の入選作のほか、明治以降の市の歴史を振り返る写真資料や市内お勧め散策スポットなどを掲載した写真集を販売しています。販売場所…アートギャラリー、市役所、各支所、川口駅前行政センター、市民会館、川口市観光協会、書店(川口書店組合加盟店)

ワークショップ

「秋企画『遊more』展」(10/6~11/7開催)関連ワークショップ 参加費…各500円

タイトル	内容	日時	講師	対象	定員
見えるもの 見えないもの①	色と形であそびながら、段ボールや布などを使ってカラージュ作品をつくります。	10月16日(土) 10:00~12:00	渡辺 豊重氏 (彫刻家)	小学1~4年生	20人
見えるもの 見えないもの②		10月17日(日) 13:00~15:30		小学5年生~大人	20人
形のヒミツ 見えるナゾ!?	【鑑賞ワークショップ】 遊 more 展の作品をじっくり観ながら作品鑑賞を楽しみます。	10月23日(土) 10:00~12:00	アトリア スタッフ	小学3年生~中学生	20人
未来のめいろ 遊園地	紙や段ボールなどを使って、見たことのない遊んでみたい遊園地を想像しながらつくります。	10月24日(日) 10:00~12:00	加藤 典子氏 (造形教室主宰)	小学1~4年生	15人

申込方法…はがきに次の①~⑤を明記の上、下記の応募先まで郵送。①ご希望のワークショップタイトル ②参加者の名前(ふりがな)※兄弟姉妹に限り併記可 ③年齢・学年 ④〒・住所 ⑤電話番号 ※応募は1コースのみです。(複数の申込は不可) 申込締切日…9月24日(金)必着 当選について…応募者多数の場合は抽選。当選されたかたのみ、締切日より一週間以内に通知の発送をもってかえさせていただきます。応募先…〒332-0033 並木元町1-76 川口市立アートギャラリー・アトリア「遊 more 展関連ワークショップ」係

展示室利用の申し込み

対象施設	対象期間	使用料	
		市内在住・在勤・在学のかた	左記以外のかた
展示室A および 展示室B (各77.5㎡)	平成23年 3月15日(火)~3月21日(祝)の7日間 3月23日(水)~3月27日(日)の5日間 3月29日(火)~4月3日(日)の6日間	1日あたり10,000円 (貸し出しは、左記期間 での週間利用です)	1日あたり15,000円 (貸し出しは、左記期間 での週間利用です)

申込期間…9月1日(水)~30日(木) ※応募者多数の場合は公開抽選(10月3日(日))で決定

申込方法…専用の申込書に必要な事項を記入の上、9月30日(木)までにアトリアへご持参(郵送・FAX可)ください。※申込書はアトリアで配布。また、市ホームページからもダウンロード可。

スポーツ情報

10月分トレーニングルーム利用者講習会

対象…15歳以上のかた(中学生は除く)
申し込み…9月15日(水)9:00から電話受付(先着順)。当日は、費用500円、写真1枚(3.5×2.5cm)、室内用運動靴、運動着、タオルを持参してください。(子ども同伴はご遠慮ください)

施設名・定員	開催日・時間
東スポーツセンター ☎222-4990 (各10人)	10/2(土)・10/5(火)・10/16(土)・10/19(火) 10:00~(1回目)・19:00~(2回目)
西スポーツセンター ☎251-6377 (各15人)	10/8(金)10:00~(1回のみ) 10/23(土)・10/25(月)19:00~(1回のみ)
安行スポーツセンター ☎296-1200 ☎296-3000 (各15人)	10/9(土) 10:00~(1回目)・19:00~(2回目) 10/10(日) 10:00~(1回目)・14:00~(2回目)
体育武道センター ☎251-9227 (各10人)	10/3(日)・10/10(日)・10/17(日)・10/24(日)・10/31(日) 10:00~(1回目)・14:00~(2回目) 10/13(水)・10/27(水)10:00~(1回のみ) (月~土曜日)10:00~20:00、(日曜・祝日)10:00~19:00 上記時間内で00分に開催していますので、来場の際、受け付けで申し込みください。(10/11(祝)・27(水)は休止)
戸塚スポーツセンター ☎298-9993	※講習会受講後は、どの施設でも利用できます。利用の際は、講習会修了証をご持参ください。

市民ハイキング(市民選手権)大会

日時…10月3日(日)川口駅改札口前 6:40集合
場所…日影~城山~高尾山 交通手段…電車とバスを利用
参加資格…高校生以上65歳までの健康なかた
内容…設定されたコースで競技を行います(どなたでも楽しめます)。歩行約4時間のうち競技1時間30分
参加費…500円(保険料含む)交通費は各自、記念品と味噌汁のサービス有り
持ち物…昼食、水筒、靴は登山靴など 定員…50人(先着順)雨天中止
申し込み・問い合わせ…9月28日(火)までに山岳連盟(花原)へ ☎266-9307

第35回川口市民体育祭空手道大会

日時…10月10日(日)9:00~17:00 場所…東スポーツセンター
種目…一般有段者・一般有級者・高校生・中学生・小学生学年別・幼年 各男女別組手競技および形競技
参加資格…市内在住・在勤・在学のかた
試合規定…全日本空手道連盟競技規定および大会規定
参加費…中学生以下2,000円、高校生以上2,500円(連盟に加入していないかたは、500円増し) 締め切り…9月12日(日)まで電話またはFAX申し込み
申し込み・問い合わせ…川口市空手道連盟 理事長 福田 ☎225-1299

スポーツ教室

施設名	西スポーツセンター ☎251-6377
教室名	初心者ピラティス教室 定員20人
日 時	9/17~11/19 毎週金曜日 全10回 19:00~21:00
対 象	市内在住・在勤の18歳以上のかた
申し込み・費用	9/7(火)9:00から電話受付(先着順) 費用…5,000円
施設名	体育武道センター ☎251-9227
教室名	親子マットピラティス教室 定員15組
日 時	9/24~11/12 毎週金曜日 全8回 10:00~12:00
対 象	市内在住の親子(子:満2歳以上4歳未満)
申し込み・費用	9/17(金)9:00から直接窓口か電話受付(先着順) 費用…3,000円

※申し込みの際は、電話番号をご確認の上、くれぐれも間違いのないようお願いいたします。

第29回川口マラソン大会

期日…12月5日(日)〔雨天決行〕

参加資格…①各種目に該当する健康なかた(一般の部とは、15歳以上(中学生は除く)のかた、小・中・高校生は保護者が認めたかた) ②ファミリーの部は、保護者と小学1・2年生の2人1組でエントリーとする。③年齢は大会当日(2010年12月5日)を基準とする。

参加費…一般3,000円、高校生2,000円、小・中学生1,500円、ファミリー4,000円
申込期間…①郵便払込による申し込み9月15日(水)~24日(金) ②インターネット・電話による申し込み9月15日(水)~10月15日(金) ※9月15日(水)~17日(金)の3日間は市民優先となります。※ハーフ、10kmは定員になり次第締め切りです。

申込方法…①郵便振替(払込取扱票)による申し込み…所定の申込書に、必要事項を記入の上、郵便局で参加費を払い込みください。②インターネットによる申し込み…<http://www.cablenet.ne.jp/~taikyo/>で仮登録してください。参加費はクレジットカード決済または指定コンビニ決済となります。③電話による申し込み…☎0570-037-846(通話料は利用者負担になります)参加費はクレジットカード決済または指定コンビニ決済となります。※各申し込みとも参加費入金後、正式エントリーとなります。また、申し込みには手数料がかかります。※申込期間外または締め切り後の申し込みの場合は、事務手数料500円(現金書留代)を差引いた額を返金いたします。

申込書配布場所…市役所(1階ロビー受付・体育課)、各支所、各公民館、各体育施設、川口駅前行政センター、西川口駅連絡室、蔵前芝遊室、体育協会事務局、各郵便局 ※9月9日(木)から配布予定
問い合わせ…(財)川口市体育協会 ☎254-3575

※詳細はホームページ(<http://www.cablenet.ne.jp/~taikyo/>)をご覧ください。

募集

川口市情報公開・個人情報保護 運営審議会委員

趣旨…市の情報公開制度および個人情報保護制度の適正な運営に広く市民のみなさんの意見を反映させるために、委員の公募を行うもの。
公募委員の数…2人以内(委員総数は13人)
委員の任期…平成22年12月1日～平成24年11月30日(2年間)
応募資格…次のすべてに該当するかた
 ・市内に在住・在勤・在学するかたで、応募日現在、満18歳以上であること
 ・年2回程度の平日昼間に開催する会議に出席できること
 ・情報公開制度や個人情報保護制度について意見を述べる事ができること

応募方法…テーマ「情報公開制度に対する私の考え」または「個人情報保護制度に対する私の考え」について任意の書式に600～800字以内で小論文を作成し、応募申込書を添付し(必要事項を記入)郵送・Eメール・持参のいずれかによりご応募ください。2つの制度は、市ホームページからご覧いただけます。また、不明な点はお問い合わせください。なお、応募申込書は行政管理課、市政情報コーナー、川口駅前行政センター、各支所にあります。市ホームページからもダウンロードできます。また、提出した応募申込書と小論文は返却しませんのでご了承ください。

応募期間…9月1日(水)～30日(木)締切日必着
 ※持参の場合は市役所5階の行政管理課に月～金曜日(祝日を除く)の8:30～17:15までにお越しください。

選考方法…応募申込書および小論文を基に書類選考により決定し、選考結果は応募者全員に郵送で通知します。なお、選考は、市のほかの審議会などの委員でないかたを優先します。

報酬…条例に基づき支給 ※交通費は支給しません。
送付・提出・問い合わせ…行政管理課
 〒332-8601 青木2-1-1
 ☎258-1641 ㊚257-6521
 Eメール050.03030@city.kawaguchi.lg.jp

第38回川口市美術展作品

出品種目…日本画・洋画・彫刻・工芸・書・写真
出品資格…16歳以上の市内在住・在勤・在学のかた
出品点数…各部2点以内で未発表のものに限る。
出品料…1部門につき応募作品2点まで3,000円
作品搬入日…11月14日(日)10:00～15:00
作品搬入場所…リア展示ホール
会期…11月21日(日)～28日(日)
応募要項(出品申込書)…市役所・川口駅前行政センター・各公民館・各支所・駅連絡室・リア・文化推進室などで9月上旬から配布
問い合わせ…文化推進室 ☎258-1116

川口市「Mr.イクメンの星☆」 フォトコンテスト参加者

イクメン(育男)＝「子育てを楽しみ、自分自身も成長する男性的こと」
内容…積極的に育児を楽しんでいるイクメンパパの写真「お風呂は楽しい!」「パパのごはん大好き!」など、育児の楽しさが伝わってくるパパと子の写真を募集します。
資格…市内在住または在勤の「我が家はイクメン☆」と自覚をもって宣言できるパパと家族。(子どもの年齢は0歳～未就学児まで)
申込方法…応募用紙に、2Lサイズ(127mm×178mm)の写真を添えて、総合政策課男女共同参画社会担当まで郵送または持参。応募用紙は、男女共同参画コーナー、各図書館、各公民館などで配布。男女共同参画社会担当のホームページからダウンロードも可。
応募期間…10月16日(土)必着
発表…11月27日(土)フレンチアで開催する「男女共同参画フォーラム」で、応募作品の展示&表彰式 ※応募作品は、12月1日～15日にも中央図書館ロビーで展示を行います。
問い合わせ…総合政策課男女共同参画社会担当
 ☎227-7605(火～土曜9:30～18:15)日・月曜、祝日は休み

医療センター職員

採用予定日…平成23年4月1日(金)(薬剤師、臨床検査技師、理学療法士)
 平成23年1月1日(祝)(視能訓練士)
受付方法…郵送または持参
受付締切…郵送/9月22日(水)必着
 持参/9月13日(月)～22日(水)の平日9:00～17:00
送付先・問い合わせ…医療センター庶務課庶務係
 〒333-0833 西新井宿180番地 ☎287-2525

募集職種	職人数	募集要件	試験日	申込方法
薬剤師	1人	〈年齢〉 昭和50年4月2日以降に生まれたかた 〈資格要件〉 該当する資格の取得見込者または有資格者	1次試験 10/2(土) 2次試験 11/4(木)～ 11/6(土)の うち指定する日	「川口市職員採用試験申込書」に必要事項を記入の上、各種免許証の写しなどの必要書類を添付して、上記送付先まで郵送または持参ください
臨床検査技師	1人	〈年齢〉 昭和50年1月2日以降に生まれたかた 〈資格要件〉 該当する資格の有資格者		
理学療法士	1人	〈年齢〉 昭和50年1月2日以降に生まれたかた 〈資格要件〉 該当する資格の有資格者		
視能訓練士	1人	〈年齢〉 昭和50年1月2日以降に生まれたかた 〈資格要件〉 該当する資格の有資格者		

※詳細は、医療センターホームページまたは採用試験案内で確認ください。

医療センターパートタイマー

期間…採用日から6カ月間(最長1年間)
応募方法…市販の履歴書(写真貼付)に免許証の写し(一般事務職除く)を添付の上、下記送付先まで郵送または持参。申込受付後、面接により後日決定。
採用予定日…随時

募集職種	職人数	勤務時間(応相談)	応募資格など	時給
司書	1人	月～金曜日 10:00～16:00	司書資格を有するかた	840円
臨床検査技師	4人	月～金曜日 8:30～14:30 土曜日(第1・3・5) 8:30～12:00 週29時間以内	臨床検査技師資格を有するかた	1,300円
理学療法士	1人	月～金曜日 9:00～16:00 週29時間以内	理学療法士資格を有するかた(雇用期間は平成23年3月末まで)	1,300円
一般事務	1人	月～金曜日 8:30～14:30 土曜日(第1・3・5) 8:30～12:00 週25時間以内	特になし(総合健診センターに配属)	830円

問い合わせ・送付先…医療センター庶務課庶務係
 〒333-0833 西新井宿180番地 ☎287-2525

市役所1階ショーケース出品者

募集件数…約40事業所(各期間毎に約20事業所を展示) ※応募多数の場合抽選・新規出品者優先
展示期間…①10月1日～12月28日 ②23年1月4日～3月31日
展示料…無料
展示物の範囲…市内の事業所で製造または加工された製品および企画された製品(川口市の農産物などを主原料とするものに限る)で、おおむね縦・横・高さ30cm、重量5kg以内
申し込み…9月10日(金)までに電話申し込み
問い合わせ…商工課商工業振興係
 ☎258-1110 内線2432・2435

サンテピア・ケアハウス入居者

居室…2人部屋
対象…自炊できない程度の身体機能の低下の状態であらう家族による援助を受けることが困難な60歳以上の夫婦(一方が59歳以下でも可)または60歳以上の兄弟、姉妹、親子
募集人数…3組(6人)
利用料…居住に要する費用など、および居室に係る光熱水費、電話料など。(入居者の収入により異なりますので、毎年収入申告を行っていただきます。)
問い合わせ…サンテピア・ケアハウス
 ☎280-1681

「カフェ&ふれあいショップふらっと」 ボランティア

市内の障害者施設・団体の作品展示販売およびコーヒー、紅茶を提供するボランティアを募集しています。
時間…火～金曜日10:30～18:30、土曜・祝日10:00～17:30
休業日…月曜日、第3金曜日、年末年始
場所…キューポ・ラ本館棟5階
問い合わせ…カフェ&ふれあいショップふらっと
 ☎226-0636

社会福祉事業団正規介護職員

職種	人数	学歴・資格など	年齢
介護職員	10人	学校教育法による大学、短期大学(専門学校など含む)、高校を卒業したかた、または平成23年3月までに卒業見込みのかたで、社会福祉主事任用資格、介護福祉士、社会福祉士、ホームヘルパー2級以上のいずれかの資格を取得見込みのかた ※ただし、ホームヘルパー2級以上については、第1次試験日現在資格取得のかた	昭和60年4月2日以降に生まれたかた

第1次試験日…10月2日(土)
募集案内…8月2日から本部事務局で配布している所定の申込書に必要事項を記入の上、10月1日(金)までの9:00～16:00(土・日・祝除く)に必ず本人が持参
採用予定日…平成23年4月1日(金)
問い合わせ…社会福祉事業団 ☎297-0677

ふれあいまつり フリーマーケット出店者

開催日…10月31日(日)
場所…浮間ゴルフ場(川口市荒川運動公園)
募集店数…100店(予定)
応募資格…家庭内の不用品(飲食物不可)を出品するアマチュアで市内在住のかた 1世帯につき1ブース(業者がプロ)の出店不可 ※高校生以下は保護者の承諾が必要、中学生以下は保護者同伴
出店料…1,200円(1ブース2m×2m)
応募方法…往復はがきに、〒、住所、氏名、年齢、電話番号、主な出店物を記入の上、〒332-0024 飯原町14-1 浮間ゴルフ場内「ふれあいまつりフリーマーケット」係まで
締め切り…9月24日(金)の消印有効
 ※応募者多数の場合は抽選
問い合わせ…浮間ゴルフ場 ☎253-1883

彩の国人にやさしい まちづくり賞

彩の国人にやさしい建物づくり連絡協議会では、高齢者をはじめ、だれもが利用しやすいユニバーサルデザインに配慮した建物、アイデア、活動を募集しています。
応募方法…応募用紙(建築審査課窓口および市ホームページからダウンロードできます)に必要事項を記入の上、提出してください。
締め切り…10月15日(金)
提出・問い合わせ…埼玉県建築安全課 ☎048-830-5519または建築審査課 ☎258-1229

かわぐち合同歌集作品

作品…短歌10首
参加費…3,000円
締め切り…10月30日(土)
 ※案内チラシは、各支所、各図書館、各公民館で配布
発行日…平成23年2月
問い合わせ…川口市短歌連合会合同歌集担当(三枝) ☎266-5665

新製品・新技術に関する 提案(アイデア)

提案資格…①市内在住または在勤のかた
 ②市内に事業所を有している中小企業のかた
内容…川口市の産業振興に役立ち、創意工夫による具体的な実現可能な提案で、以下に挙げるものが対象です。
 1. 新製品の開発を伴うもの 2. 品質、機能、デザインの向上などを通じて、既存製品の高度化、高付加価値化を図るもの ※審査の結果、優秀と認められた提案について、1件につき50万円以内の奨励金を交付します。また、その提案の具体化・商品化を図ることが市内産業の振興と発展に大いに寄与すると認められた場合、試作費補助金が交付されます(補助限度額500万円、補助率2/3以内)。
受付期間…9月1日(水)～30日(木)8:30～17:15(土、日曜日・祝日は除く) ※事前のご相談、ご質問は随時受け付けます。
提案方法…所定の提案票を記入の上、提案の内容を表す試作品または、模型(必須)とともに提出。提案票の様式は、公社ホームページからダウンロードできます。
問い合わせ・提出先…(財)川口産業振興公社 〒333-0844 上青木3-12-18 埼玉県産業技術総合センター7階 ☎263-1110



※各公演とも未就学児童の入場はご遠慮ください。
(一部公演を除く。)
※リリアではインターネット情報サービスを行っています。
<http://www.liria.or.jp>
(リリアが指定した公演のチケットも購入できます。)



財団は9月1日から「公益財団法人 川口総合文化センター」となりました。

ウィーン・フィルハーモニー ウィーク イン ジャパン 2010
Daiwa House 55th Anniversary Special
アンドリス・ネルソンス指揮
ウィーン・フィルハーモニー管弦楽団

世界最高峰のオーケストラがリリアへ!
ヨーロッパ楽壇を席巻する、寵児ネルソンス、ついに日本初上陸!!
この秋、絶対に聴き逃さないコンサートです。



アンソ・ネルソンス ©Marco Borggreve
ウィーン・フィルハーモニー管弦楽団 ©Terry Linke

日時/11月2日(火) 19:00開演
会場/リリア・メインホール
曲目/モーツァルト:交響曲第33番/ハイドン:交響曲第103番「太鼓連打」
ドヴォルザーク:交響曲第9番「新世界より」
全席指定/S席:35,000円 A席:30,000円 (B席・C席・D席は完売)

~川口総合文化センター・リリア開館20周年記念事業~
3人の偉大なる楽聖たち
モーツァルト・ベートーヴェン・シューベルト資料展

— 自筆譜・肖像画ほか — (ウィーン楽友協会資料館提供)

3人の自筆譜や肖像画をはじめ、モーツァルトが主催したコンサートのチケット、ベートーヴェンが使用していた楽用のスプーン、シューベルトがウィーン楽友協会にあてた手紙など、日本初公開の品も展示します。

日時/10月26日(火)~11月2日(火) 10:00~19:00
会場/催し広場 入場料/無料

【自筆譜】モーツァルト:歌劇「フィガロの結婚」よりアリア「喜びに胸は躍り」
ベートーヴェン:交響曲第9番第4楽章第1稿
シューベルト:歌曲集「美しき水車屋の娘」(日本初公開)

＜ボランティア募集＞会期中、会場監視などのボランティアを募集します。詳細はリリア・事業課 ☎258-2000までお問い合わせください。

※10/27(水) 19:00音楽ホールでオットー・ビーバ博士(ウィーン楽友協会資料館館長)のお話と室内楽によるレクチャーコンサートがあります。入場無料(要応募)
往復はがきに「住所・氏名・電話番号・人数(2人まで)を記入の上、〒332-0015 川口3-1-1 リリア・事業課「レクチャーコンサート」係へ、9/24(金)締め切り。当日消印有効。(応募者多数の場合は抽選。未就学児の入場不可。)

リリア・ワンコイン・コンサート ~普段着で気軽に楽しむ60分~
各回とも 音楽ホール 全席自由500円(前売券が完売した場合は、当日券の取売はありません。)

9/8(水) 19:00 動物の名曲コンサート ※未就学児入場不可	10/7(木) 14:00 はじめてのバイオリン	12/5(日) 14:00 トイ・マジックオーケストラ
--	------------------------------------	---------------------------------------

東京バレエ団「ジゼル」全2幕

ジゼル:吉岡美佳 アルフレッド:後藤晴雄
振付:レオニード・ラゴフスキー
指揮:井田勝大 管弦楽:東京ニューシティ管弦楽団
全席指定 S席 7,000円 A席 6,000円 B席 4,000円

リリア「歌の花束」 構成:お話: 國土 潤一(音楽評論家)
各回とも催し広場・19:00開演

9/16(木)	「生誕150年のマーラーとヴォルフ」 永島 陽子(メゾソプラノ) 酒向 淳(ピアノ)
10/22(金)	「生誕300年のベルゴレージ」 針生 美智子(ソプラノ) 澤村 瑠子(メゾソプラノ) 平塚 洋子(ピアノ)

クレイジーケンバンド
MINT CONDITION 2010

全席指定 6,300円

リリア開館20周年記念 リリア音楽ホール・ガラ
各回とも 音楽ホール・15:00開演 全席指定4,000円(3回セット券10,000円)

9/25(土)	I <ピアニストの饗宴> ピアノ: 田部京子・小川典子・横山幸雄・仲道郁代 ＜プログラム＞シューベルト:幻想曲へ短調/サン＝サーンス:動物の謝肉祭 ほか
11/14(日)	II <リリア・アンサンブル・アンコール> ヴァイオリン: 加藤知子・川田知子 ヴィオラ: 店村真積 チェロ: 原田慎夫 ピアノ: 清水和香 ＜プログラム＞シューマン:ピアノ五重奏曲変奏木長調op.44 ほか
2011年 3/13(日)	III <スペシャル・ガラ> ヴァイオリン: 矢部達哉・渡辺裕子 サックス: 須川展也 ギター: 村治佳織 ＜プログラム＞モーツァルト:ヴァイオリン・ソナタ第28番短調K304 ほか
音楽ホール 9/30(木) 19:00	井上圭子(オルガン)&古川展生(チェロ) デュオ・コンサート ＜プログラム＞サン＝サーンス:新し／ブルッフ:コル・ニドライ ほか 全席指定 3,000円
メインホール 10/15(金) 19:00	ラファウ・ブレハッチ ピアノ・リサイタル ＜プログラム＞ショパン:ワラド第1番短調op.23 ほか 全席指定 S席 5,000円 A席 4,000円 B席 3,000円
メインホール 10/21(木) 18:30	リリア寄席 林家正蔵・林家三平 兄弟会 全席指定 一般席 2,800円 シルバー席(65歳以上) 2,000円
音楽ホール 10/28(木) 19:00	ロベルト・ホル(バス・バリトン) シューベルト「美しき水車屋の娘」をうたう ピアノ: みどり・オルトナー 全席指定 一般席 4,000円 シルバー(65歳以上)・学生席 3,000円
メインホール 10/21(日) 18:00	東京スカパラダイス オーケストラ “WORLD SKA SYMPHONY” TOUR 全席指定 5,500円 前売9/11(土)~
音楽ホール 12/10(金) 19:00	リリアからの贈り物 ~クリスマス・スペシャル・コンサート~ オルガン: 井上圭子 ピアノ: 山岸ルツ子 ＜プログラム＞F. ショパン:英雄ポロネーズop. 53 J. S. バッハ:主よ人の望みの喜びよ ほか 入場無料(要応募) 往復はがきに「住所、氏名、年齢、電話番号、希望人数(2人まで)を記入の上、〒332-0015 川口3-1-1 リリア「クリスマス・スペシャルコンサート」係へ、11/15(月)消印有効。(応募者多数の場合は抽選。未就学児の入場不可。)
メインホール 12/16(木) 19:00	A PROJECT OF TAEKO ONUKI & RYUICHI SAKAMOTO UTAU TOUR 2010 大貫妙子 & 坂本龍一 全席指定 8,400円 前売9/12(日)~ (学生シート券4,500円についてはお問い合わせください。)
メインホール 12/18(土) 15:00	リリア第九演奏会 指揮: 広上淳一 ソプラノ: 緑川まり アルト: 阪口直子 テノール: 佐野成宏 バリトン: 青山 貴 管弦楽: 東京交響楽団 合唱: 川口第九を歌う会 ＜プログラム＞シューベルト:「ロザムンデ」序曲D. 797 ベートーヴェン:交響曲第9番短調「合唱付」op. 125 全席指定 S席 5,000円 A席 4,000円 B席 3,000円 前売9/19(日)~

国際交流 INTERNATIONAL EXCHANGE

いぶんかりかい
異文化理解サロン

川口市には約90カ国、2万を超える外国人市民が住んでいます。今年はいんどとベルギー出身のかたに、母国の文化や習慣、日本での文化体験などの話を伺い、フレンドリーな雰囲気の中で身近な国際交流を体験していただきます。

日時: 第1回 インド 9月11日(土) 13:30~15:30
第2回 ベルギー 9月19日(日) 10:00~12:00

内容: 外国出身の講師による文化や来日後のエピソードの紹介
※講師の手料理の試食も予定しています。

言語: インドの部 日本語
ベルギーの部 英語 ※簡単な通訳がつけます。

場所: キュボ・ラ本館棟M4階 かわぐち市民パートナーズステーション

定員: 各回30人(市内在住・在勤者) 参加費: 無料

申込期間: 9月1日(水)から開催前日まで(先着順)
申し込み: かわぐち市民パートナーズステーション ☎048-227-7633

Discover Kawaguchi Foreign Residents' Countries

There are above 20000 foreign residents from about 90 countries living in Kawaguchi City. This year International Affairs Office invites guests from India and Belgium to talk about their own cultures as well as their experiences in Japan. Foreign participants are welcome!

Date: September 11th Saturday 1:30~3:30 PM India
September 19th Sunday 10:00AM~12:00 PM Belgium

Language: Section India Japanese
Section Belgium English ※Simple Japanese interpretation available.

Content: Countries' cultures, presentations, cultural experiences, food discovery and tasting.

Venue: Meeting room 1, Kawaguchi Citizen Partnership Station, Cupola M4 floor

Capacity: 30 persons On a first-come-first-served basis. Cost: Free

To apply: International Affairs Office at Kawaguchi Citizen Partnership Station
India September 1th~10th Belgium September 1th~18th
TEL 048-227-7633

川口オート 9月開催日程

1	3	山陽場外
4	8	伊勢崎場外(GIナイター)
10	13	船橋場外
15	18	川口自場
19	23	浜松場外(SGグランプリ)
26	29	川口自場

問い合わせ...川口オートレース場 ☎251-4376 電257-0200

ボートレース戸田 9月開催日程

31	5	戸田自場
6	7	場外発売(GI競艇キングカップ)
15	20	戸田自場
23	27	戸田自場(鬼怒川・川治温泉杯)
28	29	場外発売(GI浜名湖賞開設57周年記念)
30	10/5	戸田自場(BOAT RACE振興会会長賞競走テレポットカップ)

問い合わせ...ボートレース戸田 ☎048-441-7711

防犯

自転車盗、オートバイ盗に注意!

市内での乗物盗(自転車盗、オートバイ盗、自動車盗)は、刑法犯罪発生率の37%を占めるほど多発しています。

乗物盗は、加害者側の罪の意識が薄く、安易に行われる傾向があります。盗難

被害の多い場所は、駅周辺の路上や自転車置場、大型店舗の駐輪場などです。

川口市の1月~7月 刑法犯罪発生状況
(全認知件数5,080件) 暫定値

《被害を防ぐためには》

- コンビニエンスストアでの買い物など、わずかな時間でも**必ず施錠**しましょう。
- ワイヤ錠なども取り付け、**ツーロック**にしましょう。
- 自宅敷地内でも**気を抜かず、ツーロック**にしましょう。
- オートバイは、**車体カバー**が効果的です。
- 自転車やオートバイを購入したときは、**必ず防犯登録**(自転車防犯登録、グッドライダー防犯登録)をしましょう。

問い合わせ…防犯対策室 ☎258-5707 (情報提供/川口・武南警察署)

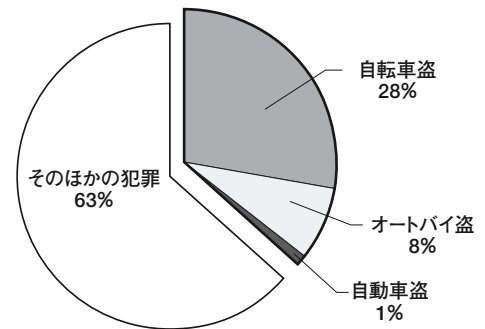

相談窓口

市民相談コーナー(市民相談室) ※予約制 ☎258-1110

市民相談(市職員)…開庁日の毎日 8:30~11:30 13:00~16:45(先着順)
法律相談(弁護士)…原則として第1~第4月曜日 9:00~12:00/13:00~16:00

第1~第4木曜日 13:00~16:00

女性法律相談(弁護士)…原則として第1・第3火曜日 13:00~16:00

ファミリー相談(家事問題カウンセラー)…第2・第4火曜日 13:30~16:00

公正証書・遺言相談(公証人)…第1・第3水曜日 13:30~16:00

登記相談(司法書士)…第2・第4水曜日 13:30~16:00

税務相談(税理士)…原則として第1・第3金曜日 13:30~16:00

労務年金相談(社会保険労務士)…第2・第4火曜日 13:30~16:00

不動産相談(宅地建物取引主任者)…第2・第4水曜日 13:30~16:00

不動産相談(不動産鑑定士)…第3金曜日 9:30~12:00

中高層建築物等相談(弁護士) }…第1~第3木曜日 9:00~12:00

交通事故相談(弁護士) }…第1~第3水曜日 13:30~16:00

許可申請書作成相談(行政書士) }…第1・第3水曜日 13:30~16:00

外国人市民相談(行政書士)

多重債務相談(弁護士)…第2・第4金曜日 13:00~16:00

消費生活相談(消費生活相談員)

開庁日の毎日 9:30~12:00 13:00~16:00

市役所1階消費生活相談コーナー ☎258-1241

相談中は、電話がかかりにくい状態になることをご了承ください。

※各種相談は都合により曜日が変更になる場合があります。

特設相談コーナー(市民相談室) ☎258-1110

人権相談(人権擁護委員)…9/21(火) 13:00~15:00 市民相談コーナー

行政相談(行政相談員)…9/7(火) 13:00~16:00 中央図書館入口前

法律相談(弁護士)…9/15(水) 9:00~12:00 芝支所(予約制)

社会福祉協議会相談コーナー

ボランティアに関する相談…10:00~16:00(祝日を除く)

毎週火~土曜日 かわぐち市民パートナーステーション内

かわぐちボランティアセンター駅前分室 ☎227-7640

毎週月~金曜日(第1・第3水曜日を除く)

青木会館3階 かわぐちボランティアセンター ☎252-3541

9/2(木)・16(木) 芝富士ボランティアルーム ☎265-6419

心配ごと相談(弁護士・民生委員)

9/21(火) 13:00~15:00(当日受付) 青木会館 ☎252-1294

中小企業相談コーナー

中小企業金融相談(中小企業診断士)

毎月第2火曜日 13:30~16:30 市役所1階金融相談コーナー 問い合わせ…商工課

中小企業特許・商標相談(特許情報アドバイザー)(予約制)

奇数月第3水曜日 13:00~17:00 市役所1階金融相談コーナー

偶数月第3金曜日 13:00~17:00 県産業技術総合センター3C会議室(SKIPシティ内)

予約・問い合わせ…知的財産総合支援センター埼玉 ☎048-647-4245

子ども家庭・教育相談コーナー

子ども家庭相談

乳幼児の育児相談・子どものしつけなどの家庭での問題

日時…毎週水・木・金・土曜日 9:30~16:30

場所…南平子ども家庭相談室(南平児童センター内) ☎225-6848

芝子ども家庭相談室(芝児童センター内) ☎268-7675

戸塚子ども家庭相談室(戸塚児童センター内) ☎294-7300

子ども教育相談

学校に登校できないなどの悩みをもつ子どもや保護者を対象とした教育全般の相談

時間…10:00~12:00(祝日・休館日を除く)

場所…戸塚支所会議室(毎週月曜日)・新郷支所小会議室(毎週火曜日)

芝支所面談室(毎週水曜日)・南平公民館練習室3号(毎週木曜日)

担当…教育相談員

問い合わせ…教育研究所芝園分室「教育相談室」 ☎267-8208

いじめ相談テレフォン

いじめで悩んでいる児童・生徒・保護者の相談をお受けします

相談受付…毎週月~金曜日 9:00~17:00(土、日曜・祝日を除く)

☎・☎264-1510 担当…指導課

その他の相談コーナー

マンション管理相談

日時…9/24(金) 13:00~16:00 ※1回の相談は50分程度です

場所…市役所第二庁舎2階住宅課

対象…市内マンション管理組合など

内容…マンションの管理などに関する相談 費用…無料(予約制)

予約・問い合わせ…住宅課 ☎259-7946・☎257-0154

求職相談(『川口若者ゆめワーク』1階 若者就職支援コーナー)

日時…毎週月~金曜日(祝日・年末年始を除く) 10:00~12:00/13:00~16:00

(電話予約あり。当日受付は先着順)

場所…『川口若者ゆめワーク』1階「ハローワークプラザ川口」内

川口3-2-2 リブレ川口一番街2号棟

問い合わせ…若者就職支援コーナー ☎258-6351 Eメール sht1@sainet.or.jp

無料建築相談

日時…毎月第2・第4木曜日 10:00~12:00(祝日を除く)

場所…市役所1階エレベーター前相談コーナー

予約・問い合わせ…建築審査課 ☎258-1228

司法書士による夜間無料法律相談

日時…9月1日(水)・15日(水)・10月6日(水) 18:00~20:30

(原則として毎月第1・第3水曜日、相談者1組30分程度、10組まで)

場所…中央図書館入口手前

内容…相続・遺言・貸金返還・損害賠償・多重債務など

予約受付…☎080-6743-0100(埼玉司法書士会川口支部)

女性のための悩みごと電話相談(女性カウンセラー)

日時…9月8日、22日(毎月第2・第4水曜日) 13:00~15:00

☎0120-532-317(男女共同参画社会担当) ※相談日のみ通話可

すこやか生活習慣

眠れていますか？ ～うつ病の早期発見と自殺予防～

日本の自殺による死亡者数は、平成10年に急増して以降、毎年3万人を超える水準で推移しています。日本の自殺率は、諸外国と比較しても高い水準にあり、社会全体の大きな課題になっています。警視庁によると、自殺者数は男性が女性の2～3倍多く、40～60歳代に特に多くなっています。

自殺は、単にひとつの原因から起こるのではなく、さまざまな要因が複雑に絡み合う中で発生すると考えられています。多くの場合、うつ病は自殺の「原因」であると同時に、ほかの要因が絡み合い連鎖した末の「結果」でもあるといえます。

うつは、誰もが陥る可能性がある身近な症状です。怖いのは、うつになったことではなく、それに気付かず放置しておくことです。不眠や食欲不振、疲れやすいといった身体症状のほか、これまで問題なくできた仕事や家事ができない、集中できないといったことも、うつ病の症状のひとつです。身近な人が「もしかして…？」と思ったら、早めに専門機関の受診を勧めましょう。（参考文献 特定非営利活動法人 自殺対策支援センター ライフリンク「自殺実態白書2008」）



子育て支援

みんなであそぼう

年齢に応じたあそびを親子で楽しみましょう。子育てに関する親子講習もあります。
対象…おおむね1歳（歩行完了児）～3歳の幼児と保護者
持ち物…上ばき・手ふき・着替え・ビニール袋 *飲み物は、各自でご用意ください。

場 所	月	1歳児（15組）	2～3歳児（15組）	親子講習 1～3歳児（20組）	時間
南青木 保育所	10月	15日（金）運動会ごっこ	14日（木）交通公園であそぼう 21日（木）運動会ごっこ		9:30 ～ 11:00
		戸塚西 保育所	13日（水）運動会ごっこ	6・7日（水・木）運動会ごっこ 28日（木）公園であそぼう	

●参加申し込みは1カ月1回となります。

申し込み・問い合わせ…子育て支援センター

南青木保育所 ☎251-7249（受付時間 月～金曜日13:00～16:00）
戸塚西保育所 ☎298-4952（受付開始 9月6日（月）から）

0歳児サークル「びっころ」（第2期10月・11月）

市内在住で第1子のかたが対象です。保育所・家庭保育室などに在籍のかたは対象外です。

日程…10/12・19・26・11/9・16（毎火曜日）計5回

初めて子育てをするお母さんと子どもの交流・あそびの場です。

（離乳食・子育ての話・ふれあいあそびなど）

時間…10:00～11:00

対象…第2期は平成21年11月1日～平成22年3月31日生まれ

第3期は1月・2月です（詳細は12月号に掲載）

*往復はがきで申し込みください。応募者多数の場合は抽選の上、返信します。

*送付先 南青木保育所 〒332-0031 青木1-4-4

戸塚西保育所 〒333-0815 北原台3-18-10

*受付締切…9月17日（金）必着

園庭開放 9月はありません。

10月は14日（木）戸塚西のみ、20日（水）南青木のみ、22日（金）・29日（金）は両保育所にて開放します。申し込みなしの自由参加です。雨天の場合は中止となります。

時間…9:30～11:00（受け付けは9:30～10:00）

育児相談

日時…毎週月～金曜日 13:00～16:00

場所…南青木保育所 ☎251-7261 戸塚西保育所 ☎295-0930

*次の場所でも「子育て親子の交流の場の提供」「子育てに関する相談」「子育て情報の提供」を毎日実施しています。また講座などのイベントもあります。

詳細は各保育園にお問い合わせください。

●川口駅前保育園（川口1-1-1キユーポ・ラ8F） ☎222-6011

●川口こども園「のびのび」（安行領根岸1291） ☎286-0069

●アスク東川口保育園（戸塚4-21-1） ☎298-0083

●フォーマザー保育園（東川口3-2-29） ☎291-2713

●汽車ぽっぽ保育園「ぼけっと」（東川口6-8-18） ☎229-6017

健康 ガイド

ワンポイントアドバイス

「胃がん・大腸がん」

川口市立医療センター
外科

副部長 渡部 通章



“がんにかかって手術を受けた”という話を周囲から聞いたことがあるかたも多いと思います。日本人の最も多い死因は悪性新生物（がんを含む）で、治癒したかたも含めればかなり多いかたが“がん”にかかっています。日本はもともと胃がんの発症率が高く、2005年度で男性では罹患率第一位です。胃がんの検診はかなり整備され、また、手術療法においては世界をリードする技術力を持っています。大腸がんは、近年食生活様式の欧米化に伴い急速に増え、2005年度では女性でがん死亡数第一位となりました。さらに、近年の抗がん剤や手術の進化は目覚ましく、転移病変に対しても治療成績は改善されています。とはいえ、転移のない状態で胃や大腸を手術的に切除することが、治療としては望ましいのです。

胃がんや大腸がんは、初期では症状が出ることは少ないため、早期発見のためには、検診で胃の検査や便潜血検査を受けることが重要です。ただ、胃がんや大腸がんを特に心配しているかたは、胃カメラや大腸カメラを、直接受けたほうがよいでしょう。早期がんの一部に対しては、内視鏡（胃カメラや大腸カメラ）的に切除できるものがあります。いわゆる手術は従来の開腹手術に加え、当院でも腹腔鏡補助下の大腸切除や胃切除を積極的に施行しています。この手術は、内視鏡的に切除できない早期がんや、条件が整えば進行大腸がんも対象となります。腹腔鏡手術の利点は傷が小さく、術後の疼痛や呼吸状態が良くなることです。しかし、従来の開腹手術より時間はかかります。

検診結果を含め、胃がん・大腸がんがご心配なかたは、早めに医療機関にご相談ください。

教室のご案内

費用…無料 場所…保健センター

教室名	日時	内容	講師	対象	申込締切(必着日)
両親教室	11月19日(金) 12:45~16:00	赤ちゃんの健康と病気について 赤ちゃんの沐浴(実習中心)	医師 保健師	出産予定月 平成23年2月~4月の夫婦 定員:36組	9月30日(木)
母親教室 (3日目の 実習のみの 参加もでき ます)	1日目 11月4日(木) 13:00~16:00	妊娠中から産褥期の 過ごし方 妊娠後期の生活	医師 保健師	出産予定月 平成23年2月~4月の妊婦 定員:48人 ※3日目は体を動かすので 主治医に相談の上、参加 してください。	9月30日(木)
	2日目 11月5日(金) 13:00~16:00	妊産婦の栄養 赤ちゃんの育て方	栄養士 保健師		
	3日目(実習) 11月12日(金) 13:00~16:00	お産の経過と妊婦 体操 赤ちゃんの沐浴	助産師 保健師 など		
マタニティ ママの歯の 健康教室	11月16日(火) 13:00~15:40	ママと赤ちゃんの 歯の話 歯科健診 ブラッシング指導	歯科医師 歯科衛生士	出産予定月 平成23年1月~5月の妊婦 定員:50人	9月30日(木)
離乳食 講習会	10月26日(火) Aコース10:00~11:10 Bコース11:15~12:25 *コースは選べません。	離乳食初期の進め方 試食	栄養士 保健師	平成22年5月~7月生まれ の乳児とその保護者 定員:各コース30組	9月17日(金)
さくらんぼ の会	9月21日(火) 10:00~11:30	子どもと別室で参加 者同士の交流(託児 あり)	保育士 保健師 など	多胎児とその家族、多胎妊 娠中のかたとその家族 定員:20組(定員になり次第 締め切り)	9月6日(月) ~10日(金) 電話予約

★申し込み・問い合わせ…保健センター
 保健センターへの申し込みは、はがきに「〇月〇〇教室希望」(母親教室3日目の実習のみ参加希望者は「実習のみ参加」と記入の上、参加者の氏名(ふりがな)・〒・住所・電話番号・出産予定日または子どもの名前・生年月日を記入し、郵送してください。申し込み多数の場合は抽選。先着順ではありません(さくらんぼの会を除く)。託児はありません。1つの教室につき、1枚のはがきでお申し込みください。



予防接種

問い合わせ…保健センター

○法律で定められた子どもの予防接種のうち、ポリオは年に3回、公民館などの会場で集団接種を行います。それ以外(三種混合、二種混合、BCG、麻しん・風しん、日本脳炎)は個別で行っています。市が委託している医療機関で予約の上、受けてください。費用は無料、実施期間は通年です。

○それぞれの予防接種について、新しく対象となるかたには、詳しい案内と接種の際に必要な予診票を送付しています。送られてきた通知と、市が配布している予防接種の冊子をよく読み、決められた期間内に接種するようにしてください。

○接種の前に予診を行いますので、心配なことがある場合は医師に相談してください。また接種前に接種の意思を確認しますので、乳幼児・児童は必ず、中学生以上も原則として保護者同伴でお越しください。

○生ワクチン(ポリオ、麻しん、BCG、風しん、おたふくかぜ、水ぼうそう、麻しん風しん混合)の予防接種をしてから27日間以上、そのほかの予防接種をしてから6日間以上の間隔をあけて、次の予防接種を受けてください。

○日本脳炎予防接種は、厚生労働省からの勧告により平成17年度から積極的勧奨が控えられてきましたが、今年度から3歳児を対象として部分的に再開されました。接種可能期間内であれば、今まで通知がなかった場合でも接種できますので、保健センターまで、お問い合わせください。

予防接種は計画的に受けましょう

予防接種を受ける上で、決められた順番はありません。それぞれの予防接種の対象年齢や間隔を考慮して、上手に接種計画を立てましょう。どう受けていけばよいかわからない場合は、かかりつけの病院や保健センターにご相談ください。

なお、9月にポリオの予防接種が実施されますが、なるべくBCGと三種混合を優先して接種するようにしましょう。特にBCGは、無料で受けられる期間が生後6カ月未満と短いのでご注意ください。

ポリオ(急性灰白髄炎)

対象年齢…生後3カ月~7歳6カ月未満(41日以上の間隔をあけて2回接種) 受付時間…13:30~14:15
 ※予約不要ですので、受付時間内に会場に直接お越しください。
 ※当日、母子健康手帳を忘れたかたは接種できません。

9月実施日	実施場所
1日(水)	神根公民館(注1)①、芝西公民館
2日(木)	南平公民館(注1)①、戸塚公民館(注2)①、新郷公民館(注1)①
3日(金)	青木公民館、芝公民館(注3)①、中央ふれあい館(注3)①
7日(火)	西公民館(注3)①、安行東公民館、戸塚公民館(注2)②
8日(水)	新郷公民館(注1)②、芝園公民館、神根西公民館
9日(木)	南平公民館(注1)②、芝南公民館、神根公民館(注1)②
10日(金)	戸塚公民館(注2)③、中央ふれあい館(注3)②、上青木公民館
14日(火)	保健センター、新郷公民館(注1)③、戸塚西公民館
15日(水)	並木公民館、戸塚公民館(注2)④、神根公民館(注1)③
16日(木)	西公民館(注3)②、青木東公民館、芝公民館(注3)②
17日(金)	南平公民館(注1)③、前川公民館

◇自動車での来場はご遠慮ください。神根・新郷・西公民館は特に駐車場の混雑が予想されます。中央ふれあい館の駐車場は有料です。◇2日間以上実施する会場は、実施日より該当児が異なります。

(注1) 新郷・神根・南平公民館
 ①奇数月(1・3・5・7・9・11月)生まれの乳幼児
 ②偶数月(2・4・6・8・10・12月)生まれの乳幼児
 ③①または②の日程で接種できなかった乳幼児

(注2) 戸塚公民館
 ①1・5・9月生まれの乳幼児
 ②2・6・10月生まれの乳幼児
 ③3・7・11月生まれの乳幼児
 ④4・8・12月生まれの乳幼児

(注3) 芝・西公民館・中央ふれあい館
 ①奇数月(1・3・5・7・9・11月)生まれの乳幼児
 ②偶数月(2・4・6・8・10・12月)生まれの乳幼児
 次回のポリオ実施は平成23年1月の予定です。

保健センター

☎256-2022 FAX 256-2023
 〒332-0026 南町1-9-20

■神根保健ステーション ☎297-8300
 〒333-0835 道合1421

■芝保健ステーション ☎264-3506
 〒333-0865 伊刈20

■新郷保健ステーション ☎280-1725
 〒334-0073 赤井1055

■南平保健ステーション ☎225-2724
 〒332-0006 末広3-7-21

■戸塚保健ステーション ☎298-0271
 〒333-0811 戸塚4552

埼玉県川口保健所

☎262-6111
 〒333-0842 前川1-11-1

埼玉こどもを虐待から守る会の電話相談

☎048-835-2699
 月~金曜日(祝日を除く) 10:00~16:00

もしもし健康相談

(乳幼児・妊婦・生活習慣病・その他)
 ☎251-9222 月~金曜日(祝日を除く) 13:00~16:00

妊婦健康診査

~委託外医療機関における妊婦健康診査の助成~
 委託契約をしていない医療機関で妊婦健診を受診するかたへ、4月健診分から一部助成制度を開始しました。未使用の受診票・助成券および医療機関の領収書、母子手帳、健診結果記録、印鑑、および振込先口座の通帳の写しを持って、出産後6カ月以内に保健センターに申請してください。詳細は市ホームページでお知らせしています。※県外の医療機関で受診するかたは、必ず受診前に、委託医療機関かどうかが、保健センターへお問い合わせください。

問い合わせ…保健センター

今月の献血

期日	時間	場所
9月2日(木)	13:00~16:00	西川口公民館
9月9日(木)	14:00~16:00	戸塚環境センター
9月29日(水)	10:00~11:30	新郷公民館
	13:00~15:30	南平公民館

※川口駅献血ルームでは毎日献血を受け付けています(10:00~17:30 年末年始を除く)。
 川口駅献血ルームの問い合わせ…☎0120-353-6111
 問い合わせ…保健衛生課

子どもの健康診査・相談

個人通知でお知らせします。詳細は通知をご覧ください。届いていない場合はご連絡ください。

9月の対象者(受診票がないと受けられません)

対象	対象	方法
3・4カ月児	平成22年6月生まれ	委託医療機関
10カ月児	平成21年11月生まれ	集団(相談)
1歳6カ月児	平成21年3月生まれ	委託医療機関
// 歯科	//	委託歯科医療機関
3歳児	平成19年3月生まれ	集団健診

乳幼児の健康診査は母子保健法に基づき実施しています。子どもの発育発達の確認、疾病や異常などの予防や早期発見など、子どもの健康管理に必要な内容です。特に3歳児健康診査は幼児期の総合的な健診として大切な機会です。医師、歯科医師、歯科衛生士、臨床心理士、栄養士、保育士、保健師、看護師など専門スタッフが実施しています。ぜひ受診し、成長の記録を母子健康手帳に残しましょう。

おとなの食育講座

～1日で食生活のポイントを学ぶ教室～

日時	内容	講師	持ち物
10月19日(火) 9:30～13:30	生活習慣病について ・バランス食でダイエット ～調理実習と食育～ 健康的な生活習慣について ～いつでもどこでも簡単体	栄養士 保健師	筆記用具 エプロン 三角巾 ハンドタオル いすなど

対象…市民で、メタボリックシンドロームに関心があり、食生活を改善したいと思っているかた
定員…20人(先着申し込み順)9月21日(火)～電話受付開始
費用…無料 場所・申し込み…保健センター

妊産婦・新生児訪問

保健センターでは、妊産婦や新生児の家庭を、保健師や助産師が訪問しています。赤ちゃんが生まれたら、母子手帳別冊についている出生連絡票を、出産後早めに保健センターに提出してください。

問い合わせ…保健センター

失語症を語ろう～家族の集い～

脳卒中の後遺症などで言葉に障害のある家族をもつかた、言っている事が聞き取れない、気持ちがうまく伝わらないなど、苦労されていませんか?失語症やコミュニケーションのコツを学び、家族同士、日ごろの悩みについて考えましょう。

日時	会場	内容
10月22日(金) 13:30～15:30	JR川口駅前「キョウホ本館棟 M4階」 かわぐち市市民(トナーズ)ステーション 会議室1・2	「失語症ってどんな病気?」 「失語症を体験しよう!」 「コミュニケーションのコツは?」

講師…言語聴覚士
対象…市内在住で、失語症者の家族、および関心のあるかた 費用…無料
定員…50人(先着申し込み順)
申し込み…保健センター 9月6日(月)～
電話受付開始

成人健康相談

期 日	受付時間	場 所	追加の相談
祝日を除く 毎週月曜日・ 9月17日(金) 10月15日(金)	9:30～11:00 (9月13日のみ 13:30～14:30)	保健センター	栄養(9月13日) リハ(10月15日) 栄養(10月25日)
9月2日(木)	9:30～10:30	戸塚西公民館	栄養・歯科・介護
9月7日(火)	13:30～14:30	神根西公民館	栄養・介護
9月28日(火)	13:30～14:30	朝日東公民館	栄養・歯科・介護
10月1日(金)	13:30～14:30	神根公民館	栄養・歯科
10月5日(火)	13:30～14:30	芝公民館	栄養・歯科・介護
10月7日(木)	13:30～14:30	安行公民館	栄養・歯科・介護
10月28日(木)	13:30～14:30	青木公民館	栄養・歯科・介護

※受付時間内に、直接会場にお越しください。

対象…市民で、健康について相談のあるかた

内容…血圧測定、検尿、体重・体脂肪(素足で測定)・腹囲測定、各種健康相談

持ち物…健康手帳(持っているかたのみ)

問い合わせ…保健センター

第9回生活習慣病予防講座

「エコな健康法in戸塚～ウォーキングでエコな健康生活を手に入れよう～」

日時…10月8日(金) 10:00～12:00

内容…講義/実技「いますく使えるウォーキングのポイント」

講師…東京学芸大学名誉教授・宮崎県ウォーキング協会名誉会長 波多野 義郎 氏

費用…無料

場所…戸塚公民館(戸塚東3-7-1)

定員…50人(定員になり次第締め切り)

申込期間…9月24日(金)まで

申し込み・問い合わせ…保健センター(平日

8:30～17:15)

※医師による運動制限のあるかたはご遠慮ください。

※ウォーキングできる服装・靴で参加してください。タオル・飲み物などは持参してください。

こころの健康相談

日時…9月14日(火)・21日(火)・28日(火)

午後(予約制)

内容…心の悩みや病気、社会復帰、ひきこもり

などの相談

場所・申し込み…保健センター

担当…精神保健福祉士・保健師

費用…無料

幼児相談

日時・場所…9月3日(金)・10月1日(金)

9:00～10:00 保健センター

10月19日(火)

9:30～10:30 戸塚スポーツセンター

対象…市民で、1～6歳の幼児

内容…言葉・発育・発達などの相談

申し込み…保健センター(予約制)

結核・肺がん検診

期 日	場 所	受付時間
9月7日(火)	神根西公民館	
9月9日(木)	戸塚公民館	
9月13日(月)	保健センター	
9月24日(金)	芝西公民館	男性 13:30～14:00 女性 14:00～14:30
9月28日(火)	朝日東公民館	
10月1日(金)	神根公民館	
10月5日(火)	芝公民館	
10月7日(木)	安行公民館	
10月28日(木)	青木公民館	

※受付時間内に、直接会場にお越しください。

対象…市に住民登録がある40歳以上のかた(勤務先などで受診可能なかたは対象外)

※受診は年度(4月～翌年3月)1回です。

症状のあるかたは検診ではなく、医療機関を受診してください。

内容…胸部エックス線撮影(問診で肺がんハイリスクのかたのみ喀痰検査の対象)

※喀痰検査のみは行っていません。

※検診結果通知は、2カ月ほどかかります。

費用…無料(喀痰検査を受けるかたは容器代300円)

問い合わせ…保健センター

ウエストサイズダウンストーリー序章

～メジャー(巻尺)への挑戦!!～

場所…南平公民館 費用…無料

対象…64歳以下の市民で、体重が気になる

かた、運動習慣がないかた、医師による

運動制限のないかた

(過去に受講したかたは除きます)

申し込み…保健センター成人保健係

定員…25人(先着申し込み順)

託児…10人(先着予約制・申し込み時にお伝えください)

※申込期間…9/13(月)～10/15(金)9:00～17:00

日時

10月19日(火) 10:00～12:00 (受付9:30～)

10月26日(火) 10:00～12:00

11月2日(火) 10:00～12:00

11月9日(火) 10:00～12:00

※実践は、運動初心者のかたでも、気軽に楽しんで参加できる内容になっています。

ソーシャルクラブのご案内

対象…市内在住で、精神科に通院している、主に

統合失調症のかたで主治医の推薦のあるかた

日時…毎週水曜日(月4回)9:30～15:00

活動内容…スポーツ、音楽レク、料理など

場所・問い合わせ…保健センター

ことばのリハビリ教室

対象…市民で、脳梗塞などの後遺症で言葉に

障害があり、日常生活に不自由を感じている

おおむね40～64歳のかた、およびその家族

申し込み・問い合わせ…保健センター

市長の ふれあい訪問

●今回の訪問先●

びよびよなかま・前川

平成12年から開始された市による「おやこの遊びひろば事業」に加えて、子育て家庭などへの支援を更に充実させるため、平成17年に主任児童委員と地域のボランティアを中心に「びよびよなかま・前川」を開設し、現在前川公民館で毎週木曜日に活動をしているみなさんを岡村市長が訪問。日ごろの活動内容などを聞きました。



市長 みなさんこんにちは。今年もあと三分の一になりました。年末まで一瀉千里ですが、しっかりと頑張っていきたいと思えます。

9月の市長のふれあい訪問はびよびよなかま・前川のみなさんです。よろしくお願ひします。かわいらしい名前ですが、どんな活動をしているのですか。

庵地 3歳までの子どもと保護者を対象に、公民館の一室にカーペットを敷き、おもちゃなどを使い親子で遊び、おしゃべりもしていただける遊びひろばを開設しています。

市長 びよびよなかま・前川は、いつ発足したのですか。

佐藤 発足は平成17年です。毎週木曜日の午前10時から12時まで行っています。子育てだけでなく親育ての場にもなっている、すばらしい会です。

市長 市ではおやこの遊びひろば事業を行っていますか、かわりはあるのですか。

新井 市で行うおやこの遊びひろ

らばは、毎週水・金曜日に行っています。びよびよなかまは、ボランティアで行うおやこの遊びひろばで、毎週木曜日に開催しています。

市長 始めたのは、どのようなきっかけからですか。

川部 市からの依頼で、主任児童委員が中心となり全市的に始まったことがきっかけです。発足当時は、ほとんどの公民館で開催していましたが、現在は、私たちの行っている前川公民館と西川口、南平公民館の3カ所での開催となっています。

市長 会員は何人おられるのですか。

浅見 びよびよなかま・前川は20人です。そのため、月に1回



くらのローテーションでうまく回っています。

市長 そうですか。さきほど「親育て」にもなるというお話がありましたけれど。

佐藤 自分の親に言われて納得できないことも、ここにきて若いママ同士が話すことで納得できることがたびたび見受けられます。それを見ると、親育ちの場でもあると感じています。

市長 逆に若いママから相談されることもあるのですか。

強矢 ありますね。私も子どもが小さいとき、大人と話したいなと思っていましたが、大人同士の会話がここに来ればできますし、そのお手伝いができるのはいいですね。

市長 とところで、主任児童委員と民生委員が中心のようですが、主任児童委員さんというのはどのようなことをなさっているのですか。

川部 子どもの世話をします。4〜5校の学区に2〜3名配置されています。学校と子どもをつなげたり、学校と地域をつなげたり、児童に寄り添いながら関係者をつなげる役割です。

市長 民生委員さんはどういうことなされているのですか。

新井 地域の高齢者のケアが中心です。

浅見 ただ民生委員は児童委員も兼ねているので、学校から連絡があれば問題解決のため、主任児童委員さんと連絡を取り合います。



市長 そうですか。みなさんが行っているこのような会に、多くの親子が積極的に参加してくればいいですね。同じ仲間がいるから、言いたいことを言い合いながらお互いを理解し合える。とても貴重なボランティア活動していただき本当にありがとうございます。最後にこれらの抱負をお願いします。

庵地 川口はボランティアのまちです。私たちもボランティアでこの活動を行っています。ここにきている若いママたちが、自分の子どもが学校に入ったらPTAなどのボランティアを進んで引き受け、その何十年後には、ここで私たちのようなことを引き継いでいただきたいというのが私たちの願いです。

市長 そうなるといいですね。今日はありがとうございました。これからもどうぞよろしくお願ひします。

ボクとワタシの写真館

7月の赤ちゃん371人誕生
7月中旬に川口市で出生届を受生した件数
このコーナーでは、3歳未満のお子さんの写真を掲載していますが、掲載の募集は一時中止しております。募集再開は、広報かわぐちで改めてご案内します。

<p>上田 竹流(たけりゅう)ちゃん 君はオンリーワン! 元気に大きくなってね😊 2歳3カ月、飯塚4</p>	<p>安食 結菜(ゆいな)ちゃん にいに・ねえね これからも いっぱい遊んでネ♡ 1歳5カ月、西川口6</p>	<p>徳橋 海翔(かいと)ちゃん 我が家の小さな天使 この笑顔😊無敵です♡ 1歳1カ月、西青木1</p>	<p>田中 杏梨(あんり)ちゃん いつでも元気いっぱい 遊ぶの食べるの大好き 2歳7カ月、本町2</p>	<p>齋藤 斗羽(とわ)ちゃん アンパンマンと電車と お水遊びが大〜好き😊 2歳3カ月、栄町2</p>
<p>後藤 輝滙(ひかり)ちゃん いたずら大好き♪ 元気に大きくな〜れ♡ 1歳、戸塚4</p>	<p>中村 心(こころ)ちゃん 歌が大好き。我が家の アイドルところで〜す☆ 1歳9カ月、上青木1</p>	<p>田本 夢羽(ゆう)ちゃん あたちの笑顔で、 みんな幸せにな〜れ! 11カ月、芝</p>	<p>鈴木紗耶乃(さやの)ちゃん お水遊びジャブジャブ 楽しいね♪ 1歳3カ月、木広1</p>	<p>山岸 優人(ゆうと)ちゃん クルクル回ってる物を 探すの得意で大好きです。 1歳8カ月、芝1</p>
<p>高瀬 雅陽(まさる)ちゃん 我が家の太陽(☀) パパにそっくり! 大〜好き♡ 1歳2カ月、東本郷</p>	<p>町田 斗和(とわ)ちゃん 甘えんぼだけど 妹思いな優しいお兄ちゃん。 1歳10カ月、南前川2</p>	<p>小川直太郎(なおたろう)ちゃん SL大好き!! 将来は鉄ちゃんになるぞ〜😊 2歳1カ月、並木1</p>	<p>松井 瑠花(るか)ちゃん りさ・りょう大好き♡ 元気いっぱい大きくな〜れ! 1歳9カ月、安行吉岡</p>	<p>木村 映奈(はな)ちゃん にいに 大好き♡ みんなの宝物です!! 2歳、芝</p>
<p>虻川 咲希(さき)ちゃん いつもにこにこ😊 優しいにいに達が大好きです 1歳7カ月、芝西1</p>				

ひと

生の感動を贈る

川口四季倶楽部主宰 岡田 公子さん(飯塚4)

幕が上がるとはしゃいでいた子どもたちが、身を乗り出し、役者の動きに夢中になる。演劇の世界に入り込む瞬間だ。「感受性が強い子どもの時期に受けた鮮烈な印象は、大人になっても忘れることはない」と語るのは、川口四季倶楽部の岡田さん。

人が生きていくうえで大切なことを、演劇を通じて伝えていく「こころの劇場」。リアで市内の小学5年生全員が無料で劇団四季のミュージカルを観劇する。3年前から始まったこのプロジェクトの立役者である。

リアで劇団四季の公演を行うため、川口四季倶楽部を立ち上げたのが20年前。以来、公演に関しての一切を引き受け劇団とのパイプ役を担ってきた。毎年2回は公演、うち1回は必ず子ども向けの演目にする。子どもたちが、できるだけ安価で鑑賞できるように裏方をボランティアで賄うなど、地道な努力を重ねる。「観劇後の子どもたちの笑顔を見ると、もっと頑張ろうと思えます」とほほ笑む。

最初は役者志望だった。きっかけは中学生のときの芸芸会。演技する楽しさを知った。高校時代に初めて見た劇団四季に「自分の求めていたのはこれだ」と思い、劇団の門をたたいた。同期に、俳優の市村正親や鹿賀丈史がいた。「一緒に稽古を積むうちに、才能の違いを感じた」。

その後結婚、子育ての間は劇団から離れたが、ある日「青い鳥」を観劇し、「人は必ず何か一つを持って生まれてくる」という台詞に出会った。自分にとつての「何か」は、やはり演劇。生の舞台から受ける感動を子どもたちに贈りたいと決意し、川口四季倶楽部を誕生させた。

「私はあくまできっかけづくり。次の世代につながるだけです」。子どもの心にまいた感動の種は、必ず花開き実となって次の世代に種をまいてくれるに違いない。(雅)



文芸

短歌 金子富美子 選

百円のビニール傘に身をゆだね接骨院は近くはあらず 幸町1 板橋 豊子

悩むことなきが如しよまっすぐにアガパンサスの青き花咲く 前上町 中村 澄子

初めての大型店へ買物ツアーサービスは 何でもそろふ 安行原 高橋 方子

俳句 山崎 十生 選

躊躇してやつと手にした夏帽子 本連1 太田垣登志乃

兄弟のさらに訛りぬ冷奴 芝 大久保恵美子

夏休み汚れ拭き取るキーボード 安行領根岸 堀口 弘一

誇らしや夏帯きりと里の母 本町4 保坂 治代

少年の手を抜け蛍飛び去りぬ 西青木4 青柳 裕美

川柳 新井 愁思 選

シシメトリ絵にはならない美しき 飯塚2 川瀬伊津子

わが家系初の白寿に辿りつく 東川口2 星野 直康

リハビリと思つて歩く医者通、 安行領家 原沢かね子

投稿されるかたへ、はがきに〒住所・氏名・電話番号・部門を明記の上、1人3首(句)以内を毎月月末までに広報課文芸係へ、漢字にはかりがなを。投稿は1人1枚1部門のみとし、重複投稿は、すべて無効とします。作品は添削の心がありません。

●第32回たたら祭り

8月7・8日、市役所前通り(宵祭り)会場とオートレース会場(本祭り)で開催。約6,000人が参加した流し踊りや花火大会などのイベントに2日間、380,000人を超える人出でにぎわいました。



サンバパレード



流し踊り



子どもみこし



大人みこし



メインステージ



フィナーレを飾る花火

COMMUNITY

MY CITY



●川口国際文化交流フェスティバル2010

7月23日から25日までリリアなどで開催。公演のために川口を訪れたオーストラリアのイモジェン児童合唱団やドイツのアンサンブル チェロフォニカのメンバーが、みこしや書道、茶道などを体験しました。また、世界の料理やアトラクションの展示では多くの市民が異国の文化に触れ、交流を深めました。



●川口市平和展

8月10日から15日までSKIPシティで開催。訪れた多くの市民は、決して忘れてはならない戦争の悲惨さ、平和への大切さを改めて思い起こすとともに、川口市平和都市宣言25周年を記念し設置される平和記念碑に刻む6種の「平和へのメッセージ」案に1票を投じていました。



●親子メルヘン折り紙教室

7月24日に婦人会館で行われ、講師の指導のもと、親子など26人が参加。「夏のはじまり」をテーマに、スイカ・アサガオなどを丁寧に折り、1枚の紙が創り出す折り紙の豊かな世界を感じていました。



●SKIPシティ国際Dシネマ映画祭2010

7月23日から8月1日まで開催。過去最高の8,161人の来場者があり、最優秀作品賞は長編部門「やがて来たる者(原題)」(ジョルジョ・ディリッティ監督)、短編部門「隣人ルサンチマン」(檀拓磨監督)が選ばれました。

9月 日曜・祝日当番医

9/5日	佐藤産婦人科病院(産・婦)	並木1-10-18	251-6618
	いしい整形外科(整・リウ・リハ)	本町4-4-16-4F	227-0808
	リボンシテイククリニック(内・小)	並木元町1-66	240-1501
	東浦和耳鼻咽喉科(耳)	柳崎4-28-32	268-2671
	深野歯科医院(歯)	幸町2-3-7	251-8753
	織田歯科医院(歯)	戸塚東1-26-11	295-6100

12日	益子病院(内・外・小・整・胃・循)	芝中田2-48-6	267-2211
	岩下医院(内・消)	本町2-6-6	223-1665
	安行メディカルクリニック(内・外・消)	安行藤八418	291-3568
	山内整形外科(整)	本町3-6-1	222-4224
	渡辺歯科医院(歯)	青木2-10-46	258-2828
	佐々木歯科医院(歯)	芝桶爪1-6-19	266-0791

19日	河合病院(外・内)	領家3-6-7	222-0190
	カメラアブラザ内クリニック(内)	本町4-5-26-2F	224-2501
	磯本医院(内・外・小)	西川口4-10-22	258-0022
	藤井整形外科リハビリ科(整・リハ・リウ)	栄町1-12-21-209	250-3366
	うけがわ歯科(歯)	川口4-11-8	256-8148
	岩下歯科医院(歯)	榛松290-2	285-1031

20祝	埼玉厚生病院(外・内)	鳩・南6-5-5	281-7611
	なかち小児科医院(小)	本町3-2-7-204	222-7011
	かいわ内科(内・消・胃・循・アレ)	前川1-1-55-2F	267-5860
	えんどう眼科(眼)	栄町1-12-21-207	240-5711
	八幡木歯科医院(歯)	鳩・八幡木1-22-8	285-9355
	二瓶歯科医院(歯)	西青木4-4-16	251-5300

23祝	はとがや病院(内・皮)	鳩・坂下町4-16-26	281-1468
	山森小児科(小・内)	幸町1-7-1-2F	254-3332
	佐藤整形外科クリニック(整・リハ)	並木1-10-12	253-9955
	かねこ内科リウマチクリニック(内・リウ・呼・アレ)	西新井宿305	284-1155
	森田歯科医院(歯)	本町4-1-5高橋ビル5F	223-1700
	前川歯科クリニック(歯)	前川12-33-5	269-1480

26日	鳩ヶ谷中央病院(内・循・消・呼)	鳩・桜町6-12-55	281-6131
	おのだ内科クリニック(内・消・胃)	金山町1-4	222-6821
	益子整形外科(整・リハ)	芝高木1-6-24	264-5505
	石井クリニック(内・小・外)	戸塚東2-17-17	297-7112
	篠木歯科(歯)	幸町2-8-38	254-0118
	あおばデンタルクリニック(歯)	柳崎4-28-32	265-6400

10/3日	川口誠和病院(内・外・脳外)	江戸3-35-46	285-0661
	田沼皮膚科医院(皮)	本町3-15-19	226-4112
	芝西医院(内・消・リハ)	芝西2-27-16-1A	424-2898
	桑川内科医院(内・小)	戸塚2-23-6	294-6833
	加藤歯科医院(歯)	西川口2-2-87ビル2F	254-7164
	小嶋歯科クリニック(歯)	新井町27-20	224-2331

※理学診療科はリハビリテーション科で「リハ」、アレルギー科は「アレ」、リウマチ科は「リウ」と表示しています。
 ※診療時間は9時～17時、急性の病気に限り診療します。診療時間内に1時間の休憩時間があります。休憩時間は原則12時～13時としますが、各医療機関の状況に応じて時間の変更があります。なお、往診はしません。

- ◎当番医や診療科は、事情により変更することがあります。受診前には必ず当日の当番医に電話でご確認ください。
- ◎小児夜間救急診療のお問い合わせは、くれぐれもおかけ間違いのないようにお願いします。
- ◎当番医が変更になる場合など、最新の情報は、市ホームページに掲載されています。トップページ>救急・当番医
- ◎社団法人 日本小児科学会(子どもの救急ホームページ) <http://kodomo-qq.jp/>
- ◎「かかりつけ医」普段から安心して相談できて、病気に適切に対処してくれる、かかりつけ医を持ちましょう。
- ◎上記、当番医のお問い合わせは保健衛生課へ。☎258-1110

9月 小児夜間救急診療当番医

期日	曜日	20時～23時			23時～翌日8時
		医療機関名	住所	電話番号	
9/1	水	仁愛医院	川口3-2-1-102	251-5501	医療セ
2	木	本田小児科クリニック	西川口2-10-8-2F	253-2223	医療セ
3	金	埼玉協同病院	木曾呂1317	296-4771	協同病
4	土	医療センター	西新井宿180	287-2525	医療セ
5	日	医療センター	西新井宿180	287-2525	医療セ
6	月	平井こどもクリニック	東川口5-30-6	290-4155	医療セ
7	火	若林小児科内科医院	芝7016	267-2800	済生会
8	水	田近医院	芝中田1-26-21	265-1974	医療セ
9	木	下条医院	芝中田1-30-8	266-1134	医療セ
10	金	埼玉協同病院	木曾呂1317	296-4771	協同病
11	土	医療センター	西新井宿180	287-2525	医療セ
12	日	医療センター	西新井宿180	287-2525	医療セ
13	月	新谷医院	前川町4-564-1	265-5578	医療セ
14	火	さの小児科クリニック	芝西2-27-16-2F	265-7638	済生会
15	水	益子病院	芝中田2-48-6	267-2211	医療セ
16	木	東浦和内科外科クリニック	柳崎4-28-32	487-7755	医療セ
17	金	埼玉協同病院	木曾呂1317	296-4771	協同病
18	土	医療センター	西新井宿180	287-2525	医療セ
19	日	済生会川口総合病院	西川口5-11-5	253-1551	済生会
20	祝	医療センター	西新井宿180	287-2525	医療セ
21	火	森医院	前川14-31-12	266-0622	済生会
22	水	キッズクリニック川口前川	前川1-1-55	264-2211	医療セ
23	祝	医療センター	西新井宿180	287-2525	医療セ
24	金	埼玉協同病院	木曾呂1317	296-4771	協同病
25	土	医療センター	西新井宿180	287-2525	医療セ
26	日	医療センター	西新井宿180	287-2525	医療セ
27	月	杉本こどもクリニック	鳩・南4-26-1	288-7339	医療セ
28	火	小林医院	戸塚東3-6-8	297-8492	済生会
29	水	今野医院	鳩・南7-27-15	282-5020	医療セ
30	木	こばやしこどもクリニック	鳩・辻1573-1-1F	280-1277	医療セ
10/1	金	埼玉協同病院	木曾呂1317	296-4771	協同病
2	土	医療センター	西新井宿180	287-2525	医療セ
3	日	医療センター	西新井宿180	287-2525	医療セ
4	月	なかち小児科医院	本町3-2-7-204	222-7011	医療セ
5	火	川口第一クリニック	元郷2-15-3	225-3800	済生会
6	水	白石内科小児科医院	鳩・坂下町1-12-6	281-1369	医療セ
7	木	おおしまこどもクリニック	本町4-4-16-202	227-1677	医療セ

◎小児夜間救急診療は、子どもの救急患者さんを診療するためのものです。

◎埼玉県小児救急電話相談(子どもの急病時の家庭での対処方法などの助言)

☎#8000 (NTTプッシュ回線の場合)

☎048-833-7911 (IP電話、ひかり電話、ダイヤル回線などの場合)

相談受付時間 ・平日(月～土曜日) 19:00～23:00

・休日(日曜・祝日・年末年始) 9:00～23:00

◎上記一覧表にある23時～翌日8時の医療機関の連絡先

・川口市立医療センター(略称 医療セ) ☎287-2525

・済生会川口総合病院(略称 済生会) ☎253-1551

・埼玉協同病院(略称 協同病) ☎296-4771

◎川口医師会の医療機関と上記の3医療機関が当番で診療しますので、診療時間を厳守されるようお願いいたします。

拉致問題の解決は市民の願いです

拉致被害者や特定失踪者の真相解明を!

首相にメールやはがきを!

問い合わせ 福祉総務課庶務係

市広報番組「ふれあい川口」放送日時 ●JCN埼玉(9ch)9/6～12(月～金12:10、土・日8:30) ●JCN関東(9ch)9/6～12(17:30) ●市ホームページ9/6～

●編集・発行/平成22年9月1日/川口市広報課/〒332-8601 川口市青木2丁目1番1号

●市ホームページアドレス <http://www.city.kawaguchi.lg.jp> (各支所、公民館などにあるキオスク端末からもご覧になれます)

●市長への手紙 (FAX) 048-255-6250 (Eメール) 市ホームページのトップページ>市長への手紙から送信

●広報かわぐちの録音版や点字版を希望のかたは障害福祉課にお問い合わせください。

●広報かわぐちには市内の各公共施設・JR駅・SR駅・郵便局・銀行・信用金庫・ファミリーマート・セブンイレブン・ampm・サミット・イオンモール川口キャラ・マルエツ・サンデーマート・アリオ川口・オーケーストアなどにも置いてあります(一部を除く)。

●広報かわぐちをおとして入手した個人情報、目的以外に使用したり第三者に開示・提供することは一切ありません。

川口市人口・世帯数 ※()内は前月対比

平成22年8月1日現在

■人口/516,964人(+76人) ■男/263,664人(+2人) ■女/253,300人(+74人) ■世帯/232,079世帯(+49世帯)

再生紙を使用しています

☎048-258-1110(大代表)