

広報 かわぐち

No.720



1
2009



謹賀新年

特集

- 年頭のあいさつ ②
- 12月市議会定例会 ③
- みんなが選ぶ2008年 川口市10大ニュース ④
- 新春お楽しみ クロスワードパズル ⑤
- 平成21年度 市民税・県民税申告受付について ⑥
- ちょっと待って! その話、「振り込め詐欺」かも! ⑧
- プレイリーダー募集!! ⑨
- 暮らしの情報 ⑩
- 施設の情報 ⑰
- スポーツ情報 ⑳
- 健康ひろば ㉕
- マイシティ・かわぐち ㉙

荒川 (あらかわ)
我がまち川口・再発見 ㉑

荒川は、「荒ぶる川」の名のとおり氾濫のたびに大被害をもたらしてきましたが、江戸時代の寛永6年(1629)に関東郡代の伊奈忠治が、大規模な河川改修を行い、ほぼ現在の形になりました。

以来、荒川とその支流である芝川などの舟運は江戸・東京との輸送手段として発達し、鑄物をはじめとする、川口のさまざまな産業と地域の発展に重要な役割を果たしました。

(案内図は裏表紙)

年頭のあいさつ

「ふるさと川口」の実現に向けて

市長 岡村 幸四郎



新年明けましておめでとうございます。市民の皆様には、平成21年の清々しい新春をお健やかに迎えのことと、心からお慶びを申し上げます。

昨年は、地球温暖化防止とごみの減量、さらには環境に配慮した消費生活への変革を目的に、「地球規模で考え、足元から行動する」という考えの下、11月10日の「川口の日」から県内で初めて、市内19店舗でレジ袋無料配布中止とマイバッグ持参の呼びかけを始めました。

その結果、レジ袋を辞退した方の割合は平均80%で、レジ袋の削減効果は、11月分だけで合計125万枚でした。これは200坪のドラム缶15本の原油削減に相当し、二酸化炭素の排出量に換算すると、東京ドーム1個分の面積の杉の森林が1年間に吸収する量の削減を達成したことになります。

市民の皆様のご理解・ご協力に對しまして、改めて御礼を申し上げますとともに、この取り組みの輪をさらに広げていくため、まだ実施していない店舗にもマイバッグを持ってお買い物に行かれるよう、引き続きご協力をお願いいたします。

昨年のもう一つの話は、6月25日に「安行みどりのまちづくり協議会」が、「まちづくり功労者」として国土交通大臣表彰を受けたことです。これは、同協議会が「ふるさと森」の斜面林にわずかに自生していた一輪草を手厚く保護・育成して新たな名所にするなど、安行地区の振興に貢献していることが、高く評価されたものです。

この協議会は、市民と行政の協働のモデルとも言える団体で、「ふるさと森」の清掃や保全、整備をはじめ、近隣の小学校と連携したホタルの飼育による環境教育、「一

輪草まつり」の開催なども行っています。

この度の受賞を心から祝福するとともに、自然保護の大切さと緑地空間の素晴らしさを改めて認識した次第です。

さて、本年も非常に厳しい財政状況下ではありますが、市民生活の安定を念頭に、環境をはじめ、産業の振興、都市基盤整備、教育、福祉など市政の諸課題に、誠意取り組んで参る所存であります。

そして、誰もが「任んで良かった、これからも住み続けたい」と実感できる「ふるさと川口」の実現に向けて、全力を尽くして参りますので、どうぞよろしくお願いを申し上げます。

結びに、どうか新しい年が、市民の皆様にとりまして、希望に満ちた明るい年となりますよう心から祈念申し上げます。年頭にあたりましてのあいさつといたします。

市民本位の豊かな行政の実現を目指して

議長 松本 英彦



新年あけましておめでとうございます。市民の皆様におかれましては、希望に満ちた新春をお迎えのことと心からお慶び申し上げます。市議会を代表いたしまして、謹んで新春のごあいさつを申し上げます。

昨年を振り返りますと、本市におきましては、4月に長年の念願でありました戸塚スポーツセンターがオープンし、市内全地区にスポーツセンターが整い、また、11月には旧芝園小学校に中央図書館芝園分室が設置されました。一方、本市議会におきましては、議会改革小委員会において議論を重ね、市民の皆様信頼される開かれた議会を目指すとともに、議員活動の透明性をより高めるために、政務調査費の収支報告書に領収書等の写しの添付を義務付けるなどの改正をしたところでございます。

また、4回開会された市議会定例会においては、延べ47名の議員が登壇し、様々な視点から議案に関する質疑及び市政に関する質問が行われました。特に多かった質問は、後期高齢者医療制度、妊婦一般健康診査、子育て支援など福祉施策に関するもの、また、行政改革集中改革プランなど行財政改革に関するもの、教育施設の耐震化、特別支援教育、留守家庭児童保育など学校教育に関するものなど、政策実現に向けて数多くの質問及び提言がなされました。

さらに、地方議会には地方自治法第99条に基づき、国会又は関係行政庁に意見書を提出する権限が与えられておりますので、昨年は全会一致で可決した13件の意見書を国会、各大臣及び知事あてに送付いたしました。主な内容は、物価の高騰対策、住民の命と健康を守る地域医療の確保のための施策の充実などであり、今後も、市議会といたしましては、意見書の提出に積極的に取り組んでまいり所存であります。

新年を迎えるにあたり本市議会といたしましては、分権改革が進むにつれ地方自治体の自己決定及び自己責任の範囲が拡大していく中で、住民代表としての意思決定機関である地方議会の果たす役割は、益々重要性を帯びてきております。私たち議員がその使命を自覚し、自主的かつ自立した運営をしていくことが、市民本位の豊かな行政の実現に繋がるものと考えております。

市民の皆様におかれましては、市議会に對しまして、より一層のご支援、ご協力を賜われますようよろしくお願い申し上げます。

結びに、新しいこの一年が市民の皆様にとりまして、実り多い年となりますよう心からお祈り申し上げます。新年のあいさつといたします。

平成19年度決算を認定 一般会計・特別会計・企業会計で 総額35億661万9千円を追加計上

平成20年第4回（12月）市議会定例会は、11月28日から12月18日までの21日間にわたって開かれました。今回、市長から提出された議案は、予算議案6件、条例などの一般議案25件で、審議の結果、いずれも原案どおり可決・同意されました。

なお、9月定例会で閉会中の継続審査となっていました平成19年度一般会計及び各種特別会計並びに企業会計のそれぞれの決算については、いずれも認定されました。



所信表明をする岡村市長

補正予算議案

一般会計は、17億2千422万6千円の追加で、その主な内容は、次のとおりです。
・自治基本条例策定事業において、策定に係わる会議の開催数が当初の見込みを上回ることから委員報酬を増額するもの。

・人間ドック受診者の増などに伴い、国民健康保険事業特別会計への繰出金を増額するもの。
・重度心身障害者医療費助成事業において、助成件数の増に伴い、障害者等医療費などを増額するもの。
・障害者自立支援特別対策事業において、障害者自立支援法円滑運営のための特別対策事業として、新たに実施する共
同生活介護重度障害者支援体制強化事業および児童デイサービス個別支援助成事業に係る経費を計上するもの。

・民間保育所施設整備において、駅前などの利便性の高い場所にある既存施設を改修し保育所を設置する事業者に対して改修事業費の一部を補助するもの。
・浸水対策として、安行慈林地区の一部に道路冠水対策工事を実施する経費を計上するもの。

・元郷南小学校改築事業において、学校周辺の安全安心な環境づくりに向け、所有者との協議が整ったことから隣接地を購入するもの。

また、特別会計は、国民健康保険事業、後期高齢者医療事業および土地地区画整理事業の3会計で14億3千57万4千円が追加計上、さらに、企業会計は水道事業および病院事業の2会計で3億5千181万9千円が追加計上されました。

一般議案

主なものは次のとおりです。

条例議案

◆川口市税条例の一部改正

「地方税法」の一部改正に伴い、寄附金控除の対象を地方自治体が条例で指定できることとなったことから、市内に主たる事務所を有する公益法人などに対する寄附金などをその対象とするもの。

◆川口市国民健康保険条例の一部改正

分娩により発症した脳性麻痺の児とその家族の経済的負担を補償するなどの目的で「産科医療補償制度」が平成21年1月から開始され、分娩機関が運営組織に支払う掛金相当額の分娩費用への加算が見込まれることから、出産育児一時金を引き上げるもの。

◆川口市立体育施設設置及び管理条例の一部改正

中台庭球場の砂入り人工芝庭球場の全面改修に伴い、使用料の改定を行うもの。

◆川口市教育施設整備基金条例

教育施設の建設資金への充実に目的が限定されている現行の「川口市教育施設建設基金」を廃止し、既存施設の整備および改修についても対応できる基金を新たに設けるもの。 …ほか8件

公の施設の指定管理者の指定議案

◆公の施設の指定管理者の指定について
・川口市立中央図書館視聴覚ホールおよび川口市立映像・情報メディアセンター
1
・川口市立体育武道センターおよび川口市青木町公園総合運動場

市道路線の認定・廃止議案

◆市道路線の認定について
・新郷第72―1号線 …ほか5路線
◆市道路線の廃止について
・横曽根第362号線 …ほか4路線

人事議案

◆人権擁護委員の候補者の推薦について
安部 保夫 (敬称略)

議員提案

今定例会に、議員提案として意見書3件が提出され、審議の結果、いずれも可決され、関係機関へ送付されました。
◆豊かな介護を実現する介護保険の改定に関する意見書
◆国民皆保険制度・医療制度の堅持を求める意見書
◆地域経済の振興、市民生活の安定を保障する中小企業への支援と雇用拡充を求める意見書



【第1位】

1,783票

県内初、レジ袋
有料化本格実施。
「お買い物には
マイバッグを！」
と呼びかけ
(11月)

昨年はみなさんにとってどんな年でしたか？
年末に下記のアンケートを保育所、公民館、
支所などで実施しました。その結果を発表し
ます。ご協力ありがとうございました。



【第2位】 1,419票

映画「母(かあ)べえ」がリリアで特別試写会。
吉永小百合さん、山田洋次監督らが舞台挨拶(1月)



【第3位】 1,123票

埼玉B級ご当地グルメ王決定戦
(第3回大会)を西川口で開催(11月)



【第4位】 1,009票

戸塚スポーツセンターがオープン。
大規模災害時に仮設トイレ46基が
設置可能(4月)



【第5位】 843票

県内初、川口駅前市営駐輪場を
3時間まで無料。利用台数が10
倍に(10月)

- 【第6位】 792票 埼玉総体(インターハイ)のソフトテニス競技・競泳・飛び込み競技を青木町公園で実施(7月)
- 【第7位】 744票 県国保連合会が、後期高齢者医療制度で年金天引きを誤徴収し、川口で1万人が混乱(10月)
- 【第8位】 609票 国立競技場の聖火台(東京オリンピックで使用)製作者の鈴木文吾さんが86歳で逝去(7月)
- 【第9位】 582票 埼玉総体(インターハイ)の金・銀・銅メダル、川口の鑄物で3,000個を製作(5月)
- 【第10位】 568票 絶滅寸前のイチリンソウを保護・育成した「安行みどりのまちづくり協議会」が、国土交通大臣表彰を受賞(6月)

★アンケート実施概要:総配布枚数6,000枚、期間:11/25~12/9
問い合わせ…広報課 ☎259-7628

「みんなが選ぶ2008年川口市10大ニュース」アンケート

2008年も師走。川口市の1年間を振り返ると、さまざまなニュースがありました。
★下記の中から、印象の強かったニュースにレ印をつけてください。(10個以内)

- 1 「我がまち川口・再発見～天気のよい日は川口散歩～」冊子を販売開始(1月)
- 2 映画「母(かあ)べえ」がリリアで特別試写会。吉永小百合さん、山田洋次監督らが舞台挨拶(1月)
- 3 懐かしベゴマ(十二支桐箱入りセット)が第48回全国推奨観光土産品審査会で国土交通大臣賞を受賞(2月)
- 4 川口の鑄物ブランド「KAWAGUCHI i-mono」ネットパン(鑄物鍋)などを販売開始(2月)
- 5 市立並木小学校が「健康教育推進学校表彰」で全国一の最優秀賞を受賞(2月)
- 6 SKIPシティ国際Dシネマ映画館で短編コンテスト部門最優秀作品賞を受賞した監版出監督の「パークアンドラブホテル」がベルリン国際映画祭で最優秀新人作品賞を受賞(2月)
- 7 SKIPシティ内の市立科学館・サイエンスワールドが来館者50万人を達成(3月)
- 8 戸塚スポーツセンターがオープン。大規模災害時に仮設トイレ46基が設置可能(4月)
- 9 埼玉総体(インターハイ)の金・銀・銅メダル、川口の鑄物で3,000個を製作(5月)
- 10 絶滅寸前のイチリンソウを保護・育成した「安行みどりのまちづくり協議会」が、国土交通大臣表彰を受賞(6月)
- 11 みんなで二酸化炭素(CO₂)を減らそうと、「エコライブDAY2008」運動を実施(6月)
- 12 障害者の目線でもちをみる「タウウォッチング」を実施(6月)
- 13 国立競技場の聖火台(東京オリンピックで使用)製作者の鈴木文吾さんが86歳で逝去(7月)
- 14 埼玉総体(インターハイ)のソフトテニス競技・競泳・飛び込み競技を青木町公園で実施(7月)
- 15 田原製作所(鑄物業)が、横山大観・鎌倉清方らの未公開作品17点を市に寄贈(8月)
- 16 市立中央図書館と映像・情報メディアセンターの来館者が300万人を達成(8月)
- 17 副市長2人に鎌谷祥晴氏を選任(9月)
- 18 市街地を通るルートが加った「第1回から11川口ツアー」を開催(延べ2,975人が参加)(9月)
- 19 県内初、川口駅前市営駐輪場を3時間まで無料。利用台数が10倍に(10月)
- 20 県国保連合会が、後期高齢者医療制度で年金天引きを誤徴収し、川口で1万人が混乱(10月)
- 21 SKIPシティ卒業の窪田監監督の映画「イスタデイ」が完成し、全国公開(11月)
- 22 芝園小学校校舎を中央図書館芝園分室としてオープン(11月)
- 23 県内初、レジ袋有料化本格実施。「お買い物にはマイバッグを！」と呼びかけ(11月)
- 24 埼玉B級ご当地グルメ王決定戦(第3回大会)を西川口で開催(11月)
- 25 前市長永瀬洋治氏を名誉市民に推薦(11月)
- 26 その他 () 月)
- 27 その他 () 月)

川口市10大ニュースは、広報かわぐち1月号に掲載します。ご協力ありがとうございました。

全部解ければ、アナタも立派な「川口通」!

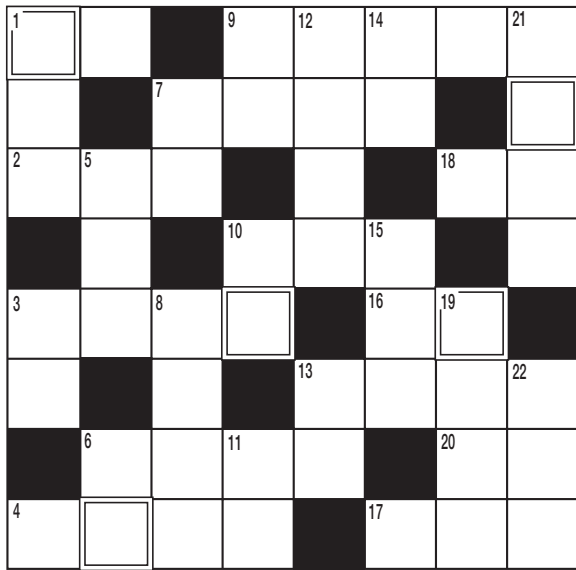

答え

答えのヒント

正月の松飾りを飾っておく期間だモ〜。



新春 お楽しみ

パズルで「我がまち川口・再発見」

パズルクロスワード

よこのカギ

- ①今年の干支
- ②大木や石を、運ぶときの掛け声として歌われた〇〇〇唄
- ③川口鑄物の鍋とフライパンを発売中。「KAWAGUCHI 〇〇〇〇」
- ④川口では3月上旬に市民会館などで「〇〇〇〇太鼓コンクール」を開催
- ⑥羽根をつく長方形で柄のある板
- ⑦正月の恒例行事、箱根駅伝。トップを走る「〇〇〇〇ランナー」
- ⑨正月に神様を迎えるために屋内のホコリを取り除きます
- ⑩火縄銃の火皿の火口を覆うふた。「決戦の〇〇〇が切つて落とされた」
- ⑬銀色の縦ジマが美しいニシン科の魚。寒い時期が旬。漢字では「黍魚子」
- ⑯不確定だった物事がある結果に落ち着く。「日本一が〇〇る!」
- ⑰鑄物工場で使われていた、足で踏んで空気を吹き送る大きなふいご。市内最大の祭り「〇〇〇祭り」
- ⑱昭和41年に市の花に制定されました。「鉄砲〇〇」
- ⑳小寒の季節で1月5日ごろ。またはその日。「寒の〇〇」



たてのカギ

- ①鑄物とならぶ川口の地場産業。「〇〇〇の里・安行」
- ③江戸時代に赤山の高台に陣屋を構え、163年の間、関東郡代を務めた。「〇〇氏」
- ⑤幕末・明治初年の儒学者。幕末には川口の領家に一時疎開。「一日の計は朝にあり。一年の計は春にあり。一生の計は少壮の時にあり。」という有名な言葉を残した。「〇〇〇息軒」
- ⑥新年を迎えはじめてお参りすること。「〇〇詣で」
- ⑦春の七草の一つ。「〇〇、ナズナ、ゴギョウ、ハコベラ…」
- ⑧埼玉高速鉄道の駅の一つ。「川口〇〇〇〇駅」
- ⑨尺貫法で、長さの単位。「一〇〇」は約3.03センチメートル
- ⑩マッチ1本火事のもと。「〇〇用心」
- ⑪家族がふだん居る部屋。茶の間とも
- ⑫かつては川口鑄物を代表する製品のひとつ。「石炭〇〇〇〇」
- ⑬方角の一つ。寒い冬は〇〇風が身にしみます
- ⑭これおいからですか?英語では「〇〇マッチ?」
- ⑮木の枝や葉を集めて燃やすこと
- ⑯食材を庖丁などで切るときに使用する板
- ⑰キンポウゲ科の多年草で白い花が咲く。「〇〇〇〇草」(ヒントは2ページ市長の年頭あいさつ)
- ⑱東京外郭環状線の高架下に造られた公園。巨大な〇〇〇の像が立っています

パズルに答えて記念品をゲット!

2重マスの文字を組み合わせると、一つの言葉になります。その言葉をお答えください。正解者の中から抽選で20人のかたに記念品を差し上げます。はがき、またはファクス、Eメールに答えと〒、住所、氏名、電話番号を明記のうえ、下記までお送りください。1月20日(火)消印有効。記念品の発送をもって当選者の発表に代えます。正解は2月号に掲載します。

あて先

はがき: 〒332-8601 川口市青木2-1-1 川口市役所広報課 新春パズル係
ファクス: 048-258-5661 Eメール: koho@city.kawaguchi.lg.jp

平成21年度

市民税・県民税申告受付について

今年も市民税・県民税の申告時期が近づいてきました。市役所での受付と出張受付を行いますので、場所と日時を確認の上、各受付会場に来場ください。（前年申告をしたかたには1月下旬に申告書を郵送します）

申告に必要なもの



- 印鑑
 - 市民税・県民税申告書（申告をするかたで2月に入っても申告書が届かない場合は、市民税課まで問い合わせください）
 - 収入の分かるもの（給与や年金の源泉徴収票など）
 - 生命保険料や地震保険料の控除証明書
 - 社会保険料（健康保険、国民年金、介護保険など）の支払証明書または領収書
 - 医療費の領収書（支払金額、補てん額の合計額が分かるよう事前に計算を済ませておいてください）
 - 経費などに関する領収書
 - そのほか申告に必要な書類
 - 筆記用具、電卓
- ※原則として書類は返却しません。控えが必要なかたは事前にコピーをしてから持参ください。

●出張受付

受付会場	受付日	受付時間
芝市民ホール	2月5日(木)・6日(金)	9:00~11:00 13:00~15:00
戸塚公民館	2月10日(火)・12日(木)	
神根公民館	2月13日(金)	
安行公民館	2月24日(火)	
新郷公民館	2月25日(水)	

●市役所受付（土・日曜日を除く たゞし2月22日（日）は受け付けをします）

受付会場	受付日	受付時間
市民会館1階会議室	2月16日(月)~3月16日(月)	9:00~16:00
	2月22日(日)	9:00~16:00



e-Taxの利用に際しては………

開始届出書の提出、住基カードなど電子証明書の取得（要手数料）、ICカードリーダーライタの購入などの事前準備が必要です。

詳しくは国税庁ホームページをご覧ください。
<http://www.e-tax.nta.go.jp/>

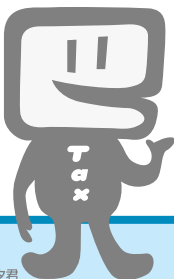

イータックス

検索

- 税務署からのお知らせ
はじめてではありませんか。
ネットで申告イータックス(e-tax)
- ① 国税庁ホームページからe-Tax
自宅から国税庁ホームページの「確定申告書等作成コーナー」を利用して、e-Taxに送信することができます。
 - ② 最高5千円の税額控除
平成20年分の所得税の確定申告を本人の電子署名および電子証明書を付して、申告期限内にe-Taxで行うと、所得税額から最高5千円の控除を受けることができます。（平成19年分の確定申告で本控除の適用を受けたかたは受けられません）
 - ③ 添付書類を提出省略
所得税の確定申告をe-Taxで行う場合、医療費の領収書や源泉徴収票などは、その記載内容を入力して送信することにより、提出または提示を省略することができます。（確定申告期限から3年間、書類の提出または提示を求められることがあります）
 - ④ 還付金がスピーディー
e-Taxで申告された還付申告は早期処理しています。（3週間程度に短縮）

所得税から「住宅ローン控除」を引ききれなかったかたへ

税源移譲により所得税が減額となり、控除できる住宅ローン控除額が減る場合があります。

この住宅ローン控除額が減少した差額は、「住宅借入金等特別税額控除申告書」を提出することで平成20年度以降の市・県民税(住民税)の課税額(所得割)から控除できます。なお、この措置を受けるためには毎年申告が必要です。(平成20年度に該当のかたには「住宅借入金等特別税額控除申告書」を1月下旬に郵送します)

申告が必要なかた

平成11年から平成18年までに入居を開始し、現在、所得税の住宅ローン控除を受けていて、所得税から控除しきれなかった住宅ローン控除額のあるかた。(平成20年度に該当しなかったかたで、平成21年度に該当するとされるかたは問い合せください)

申告書の提出先

① 給与所得者で、住宅ローン控除を含む控除すべてが年末調整で済んでいるかた
↓ 市民税課へ (源泉徴収票の添付が必要です) 返信用封筒により郵送で提出してください。
1月から受け付けを開始していますので、お早めに提出してください。

② 所得税の確定申告をされるかた
↓ 税務署 (確定申告会場) へ

提出期限

3月16日(月)

税額移譲前

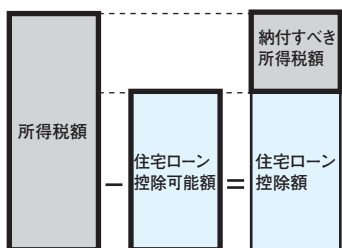

税額移譲後

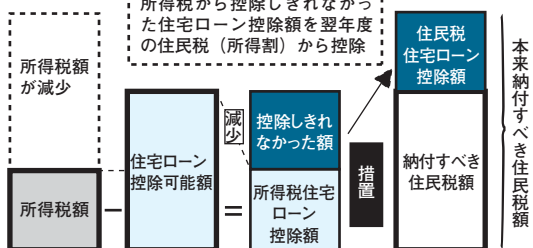

これまで所得税から控除できた住宅ローン控除額が減少

〈寄附金控除の流れ〉

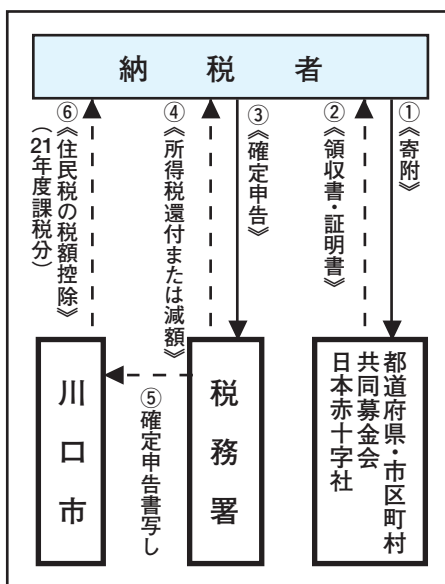

寄附金控除が変わりました

個人住民税の控除対象となる寄附金

- ・ 地方公共団体への寄附金 (ふるさと納税)
- ・ 埼玉県共同募金会への寄附金
- ・ 日本赤十字社埼玉県支部への寄附金

〈寄附金控除の適用対象金額〉

寄附金のうち、5千円を超えた金額(総所得の30%を限度とする)

〈控除額〉

- ① 埼玉県共同募金会・日本赤十字社埼玉県支部への寄附
- 適用対象金額×控除率(10%)

- ② 地方公共団体への寄附(ふるさと納税)

適用対象金額×控除率(10%)に加えて、個人住民税の所得割額の10%を限度として税額控除されます。

所得税を含めた具体的な寄附金控除については、寄附をしたかたの所得金額により異なります。

〈手続き方法〉

お住まいの住所地を管轄する税務署へ確定申告が必要ですが、住民税の寄附金控除だけを受ける場合には、市に「市民税・県民税寄附金税額控除申告書」を提出ください。なお、申請には必ず領収書または証明書を添付してください。

■問い合わせ…市民税課

確定申告について

確定申告書の作成・受け付けをキューポラとリリアで行います。なお、この期間は、税務署の庁舎に確定申告書作成会場はありません。

● 土日曜日は開設しません。ただし、2月22日(日)と3月1日(日)は開設します。

● 混雑状況により、早めに受け付けを終了する場合があります。

● 申告会場は大変混雑しますので、ぜひ e-Tax をご利用ください。

場所	受付日
キューポラ 川口駅前市民ホール フレンディア	2月16日(月)～ 3月3日(火)
リリア 展示ホール	3月4日(水)～ 16日(月)
受付時間…9:00～16:00	

● 税務署アルバイト募集

川口税務署・西川口税務署では、確定申告期間中のアルバイト職員を募集しています。

アルバイト期間：2月2日(月)～3月31日(火)の平日
勤務時間：9時～17時の間の5.5時間～7時間以内
職務内容：職員補助
時給：800円または850円(部交通費補助あり)
定員：川口税務署60人程度 西川口税務署50人程度
申込方法：事前に川口税務署または西川口税務署まで連絡の上、履歴書を持参ください。(平日9時から16時30分まで随時受け付け。面接あり)

確定申告・アルバイト募集の問い合わせ

- 川口税務署 ☎(252) 5141
- 西川口税務署 ☎(253) 4061

振り込め詐欺の手口は4つ

オレオレ詐欺

電話で身内(特に子どもや孫)になりすまし、「会社の金を使い込んだ」「友人の借金の保証人になった」「交通事故を起こして示談金が必要」などの名目で銀行口座に早急に現金を振り込ませる。泣くまねをしていたり、「風邪で声が変わる」と言い、本人かどうか確認できないことが多い。また、警察官や弁護士、事故の被害者など複数の役割を分担し、もっともらしいストーリーを展開する犯人グループも。



還付金等詐欺

電話で市役所や社会保険事務所などの職員を名乗り、「税金の差額分を返す」「医療費の還付金がある」などとキャッシュカードを持ってATM(現金自動預払機)に行くように指示。そこから携帯電話でATMの操作を巧みに誘導し、被害者の預貯金を犯人の銀行口座に送金させる。

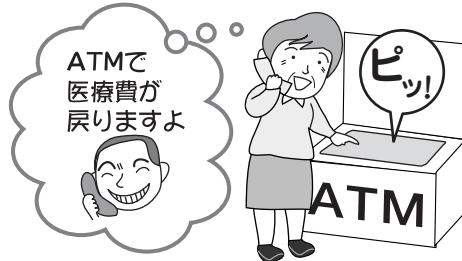

架空請求詐欺

電話やインターネット、はがきで「有料アダルトサイトの延滞料金が発生している」「懸賞に当選したので購入代金が必要」など、身に覚えのない架空の事実を口実にその料金を請求し、銀行口座に現金を振り込ませる。法律事務所をかたり「支払わない場合は裁判所に出頭してもらう」と脅し文句を記載する場合も。

融資保証金詐欺

実際には融資しないにもかかわらず、チラシやダイレクトメール、Eメールを利用して「融資する」との勧誘を行い、融資を申し込んだ人に対し「支払い能力を確認するのでもず振込みを」「ブラックリストから削除する手数料」などの名目で銀行口座に現金を振り込ませる。

※還付金等詐欺以外の3つは、「エクスパック」に現金を入れて郵便局やコンビニで送付させることも。

被害防止のキーワード

「電話はあわず冷静に」

- 「携帯電話の番号を変えた」は要注意! 犯人が身内を装う場合、事前にその番号を連絡してくることが多い。必ず元の番号に電話をかけて確認。
- 電話に出る際、家族だけの「合言葉」を決めておく。家族しか知らない旅行の思い出、好物など、犯人が学校名簿などで入手できない情報に。
- 常に留守番電話をセット。「お名前・ご用件をどうぞ、身内の人は合言葉をどうぞ」などと対応メッセージを吹き込んでおき、相手が確認できたら電話を取るように心掛ける。

※警察が示談の仲介、弁護士などが電話で示談金の振り込み指示をすることはありません!

「お金はすぐに振り込まない」

- 「時間がない」「今日中に」はうそ! 振り込む前に必ず本人やほかの家族に連絡して事実を確認。
- ATMの一日の利用限度額を引き下げておく。万が一被害に遭っても、利用限度額までしか引き出せないのが最小限の被害にできる。

※ATMからお金が戻ってくることはありません!

「迷わず誰かに相談する」

- 「おかしい」と思ったら自分だけで悩まずに、家族や警察に相談。
- 別居している家族や親類にはこまめに連絡を取り、近況報告だけではなく振り込め詐欺の対策も話し合う。

問い合わせ先: 防犯対策室
(258) 5707

- 武南警察署
(286) 0110
- 川口警察署
(253) 0110

不審な電話があったときには、すぐに警察に相談を!

また、現時点で「世帯構成や銀行口座番号などの個人情報照会をする」ことも絶対にありません。

定額給付金の給付を装った「振り込め詐欺」や「個人情報詐取」に注意!

ちよつと待って!

その話、**「振り込め詐欺」かも!**

全国規模で発生し、甚大な被害をもたらしている「振り込め詐欺」。被害者をだます手口はますます複雑・巧妙化し、川口市でも昨年だけで67件、1億円を超える被害が報告されています(11月末現在)。「自分だけは大丈夫」と思っていますか? 「振り込め詐欺」は身近な犯罪です。被害に遭わないために家庭や職場、地域社会で助け合いながら、しっかりと対策をとりましょう。

プレイリーダー 募集!!

～子どもに外遊びの楽しさを伝えよう～

プレイリーダーは、市と協力しながら、子どもに外遊びの楽しさを伝えるボランティアです。

前川と南平にあるプレイリーダーハウスで、おもちゃを貸し出したり、子どもといっしょに工作をしたりするほか、市内各地で遊びのイベントの開催、小学校などで伝承遊びの紹介もしています。



遊びを楽しむボランティア
プレイリーダーになろう!

プレイリーダーの条件は4つ。

①高校生以上 ②市の主催する講座を受講すること ③プレイリーダーとしてボランティア活動ができること ④「子どもが好きで、遊び心がある」こと!

現在、学生のかたや小学生の子ともがいるお父さんお母さん、仕事を定年退職したかたまで、幅広い年代のかたが活躍しています。

得意なことは人それぞれ。「工作は任せて!」「鬼ごっこなら負けない!」「泥あそびが好き!」などなど。

だから、プレイリーダーに決まった形はありません。大いに楽しみながら自分のやり方で子どもと遊び、物を作り出す喜びや仲間づくりの大切さなどを伝えてみませんか。

活動はできるときにできるだけ!学校帰り、休日、もちろん毎日でも、みなさんの好きな時間を使ってください。

活動拠点は2つの公園
遊びの種類はさまざま

プレイリーダーは、主に前川第6公園、南平児童交通公園の2カ所で活動。それぞれの公園のプレイリーダーハウスで、子どもにベーゴマ・こま・けん玉・竹馬・手作りおもちゃなどを貸し出しています。

また、土曜日には「自然素材や廃材を使った工作」、「自然にふれあう遊び」、開所日の午前中には3歳くらいまでの親子のための季節に合わせた遊びや、お話会などもあります。

活動拠点はここ!

- 前川第6公園 (前川2-13 ☎262-1181)
 - 南平児童交通公園 (弥平2-3 ☎223-3117)
- 開所日…毎週火・水・木・土曜日
10:00~17:00

新春伝承あそび まつり

～プレイリーダーとお正月遊びを楽しもう～
日時…1月18日(日)10:30~14:30 (雨天中止)
場所…中青木公園 (中青木3-10)
内容…はねつき、ジャンボかるた、ベーゴマ、こま、けん玉、竹馬 ほか
※車での来場はご遠慮ください



小さな子ども向けのお話会。
みんな物語に夢中です。



大縄とび。跳ぶ方も回す方も
はりきってます!



木片を使って好きなものを作ります。
何ができるかな?



わんぱくまつり。
ターザンロープ遊びは大人気!

※川口市プレイリーダー協議会が、県内で地域コミュニティ活動に功績のあった団体に贈られる「シラコバト賞」を受賞しました。

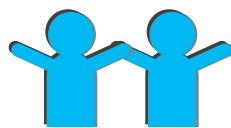

市民の暮らしをサポートする。

暮らしの情報

市役所 ☎258-1110



レジ袋無料配布中止の取り組み

11月10日川口の日から取り組みしているレジ袋無料配布中止の11月の効果についてお知らせします。開始日の11月10日から30日まで

のレジ袋削減による効果は、
①レジ袋辞退率(マイバッグ持参率)はおおむね80%でした。

②実施店舗全体でのレジ袋削減効果は125万3千384枚でした。

これは、原油2万2千937リットル削減に相当します。また、二酸化炭素排出量は58.3トン、5万734.8平方メートルの面積(東京ドーム1個分)の森林が1年間に吸収する量に相当します。

今後とも、市民のみなさんのご理解

解と「マイバッグを持ってお買い物」にご協力をお願いします。
問い合わせ：廃棄物対策課
☎228 5370

国民年金からのお知らせ

「20歳になったら国民年金」
今年成人を迎えるみなさん、国民年金制度は20歳がスタートです。手続きの際は、20歳の誕生日にあわせて社会保険事務所から送付される届出書(国民年金被保険者資格取得届)、印鑑(朱肉を使用のもの)、年金手帳(既にお持ちのかたのみ)を持参ください。また、保険料の納付が困難な場合は申請免除(全額、一部)、若年者納付猶予または学生納付特例(納付猶予)の制度がありますのでご相談ください。
※学生納付特例申請は、前述のほか、に学生証(コピー可)も持参ください。
問い合わせ：国民年金課

明るい選挙啓発ポスター・書道作品展

日時：1月17日(土)・18日(日)
9時～19時
場所：リリア・ギャラリー
内容：ポスター・書道作品の展示
問い合わせ：選挙管理委員会事務局

交通・学童等災害共済加入受付

平成21年度の加入を2月2日(月)から受け付けします。

○交通災害共済

加入できるかた：市内に居住し、住民基本台帳または外国人登録原票に登録されているかた
会費：大人500円、中学生以下300円
期間：4月1日から平成22年3月31日まで(4月1日以降に加入した場合は加入申込受付時から平成22年3月31日まで)

加入方法：①交通安全対策課(市役所5階)、各支所、川口駅前行政センター、西川口駅連絡室、蔵前芝連絡室にある加入申込書に会費を添えて申し込みください。

②取りまとめを実施している町会では一括加入もできます。
③別表日程での公民館出張受付もご利用ください。
対象となる事故：自動車、バイク、自転車など車両が関係した交通事故(必ず警察署に届けてください)
支給額：1等級(死亡)の100万円から9等級(1週間未満傷害)の1万5千円まで、傷害の程度に応じて見舞金が支給されます。

○学童等災害共済

生活全般にわたる事故(交通事故・独立行政法人日本スポーツ振興センター法の適用を除く)だけがされたかたに対する共済制度です。加入できるかた：市内に居住し住民基本台帳または外国人登録原票に登録されている0歳から18歳未満のかた
会費：200円
期間と加入方法：交通安全対策課

同じ

対象となる事故：①公園、広場などの遊び中の事故②家庭などでの事故③スポーツによる事故④そのほか生活全般にわたる事故
支給額：1等級(死亡)の70万円から8等級(1週間以上の傷害)の1万5千円まで、傷害の程度に応じて見舞金が支給されます。

※交通安全対策課の見舞金申請求期限は事故発生日から1年以内です。1年を超える治療の場合は期限内にご相談ください。

公民館出張受付日程表(平成21年度募集分)

2月	9:30~11:30		13:30~15:30	
20日(金)	上青木公民館	コミュニティホール	南平公民館	講座室1
24日(火)	芝北公民館	会議室	戸塚西公民館	ミーティング室
25日(水)	領家公民館	視聴覚室	横曽根公民館	集会室
26日(木)	前川南公民館	会議室	前川南公民館	会議室
27日(金)	芝富士公民館	図書室	芝富士公民館	図書室

問い合わせ：交通安全対策課

自治基本条例(まちの憲法)シリーズ⑥

(仮称)川口市自治基本条例の策定状況について

本市では、平成19年7月から、市民公募を含む50人による自治基本条例策定委員会を設置し、約2年の検討期間を設けて、平成21年3月の市議会定例会への提案を目標に、これまで、鋭意、自治基本条例を検討してきました。

この間、市民フォーラム、対話集会を経て、平成20年11月には、条例の素案に対する第1回目のパブリック・コメントを実施し、さらには、12月には、条例素案に対する第2回目のパブリック・コメントを実施しました。

市民のみなさんからは、多数の貴重なご意見・ご提言をいただき、誠に感謝申し上げます。大変ありがとうございました。みなさんから寄せいただいたご意見などは、条例の最終案を

作成する上で、検討・参考にさせていただきます。

なお、パブリック・コメントの対応結果は、第1回目および第2回目のご意見をまとめて、その考え方を示し、今後公表しますので、よろしく申し上げます。

自治基本条例の策定に関する会議は傍聴できます!

今後の開催日などの詳細は、市のホームページで確認いただくか、総合政策課に問い合わせください。☎259-7627

アートギャラリー・アトリアからのお知らせ

開館時間：10:00～18:00（入館は17:30まで）

企画展のご案内

『第12回日韓ユーモア漫画家年賀状交流展』（展示室A）

日本と韓国の漫画家が年賀はがきを出展・交換することで、平和と友好の気持ちを確かめようという企画です。

【展示期間】 1月6日（火）～18日（日） 観覧無料

『アートな年賀状展2009』（展示室B）

みなさんから応募いただいたアートセンスあふれる年賀状を展示します。

【展示期間】 1月6日（火）～18日（日） 観覧無料

『平成20年度 市立小・中・高校合同中央作品展』

多数校の参加で古くから行われている「身体障害者福祉のための美術展」および「郷土を描く美術展」にて特選以上に選ばれた作品と市主催のポスター展などの入賞作品を一堂に展示します。

【展示会期】 1月28日（水）～2月1日（日） 観覧無料

貸し館展示のご案内

石の彫刻「遠藤哲雄 彫刻展」 1月20日（火）～25日（日）

ワークショップ 春のワークショップ

日時	タイトル・内容	講師	持ち物	対象・定員	参加費
2月15日（日） 13:30～16:00	「アリさんとアリさんがごっつんこ」 ダンボールで巨大なアリの巣を作り、実際に入って遊びます。	アトリア スタッフ	汚れてもよい服装	年長（5歳）～小学2年生 30人	各 500円
2月22日（日） 13:30～16:00	「タマゴの国からのおくりもの」 不思議なタマゴにお絵かきします。なにが生まれてくるかな？	矢生秀仁 （ワークショップ・プランナー）	汚れてもよい服装	小学生 各20人	
3月1日（日） 13:30～16:00					

気軽に楽しく大人の“図画工作”

日時	タイトル・内容	講師	持ち物	対象・定員	参加費
2月21日（土） 28日（土） （全2回講座） 13:00～16:00	「我が子に作る木のおもちゃ」 時間をかけて、工夫をこらして、我が子が遊べるおもちゃを作ります。（男性限定／お祖父さんも歓迎）	小松和人 （おもちゃのこま・む・玩具職人）	作りたいおもちゃの簡単なイメージスケッチ	一般男性 20人	3,000円

ワークショップの申込方法…1月17日（土）10:00からアトリアにて先着順受付

※申込時に参加費をお支払いください。なお、キャンセルの場合は、お返しいたしませんのでご了承ください。

問い合わせ…アートギャラリー・アトリア ☎253-0222

● 出産育児一時金の支給額変更

国民健康保険の被保険者が出産したときは、申請により出産育児一時金35万円が支給されます。（妊娠12週（85日）以降であれば死産・流産でも支給されます。）

1月1日以降、産科医療補償制度に加入する分娩機関で出産した場合、38万円が支給されます。（未加入の分娩機関で出産した場合、支給額は35万円です。）

出産を予定している分娩機関が産科医療補償制度に加入している

● 新郷地域包括支援センターの電話番号が変わりました

新電話番号（286）7631
地域包括支援センターでは、地域

かご確認ください。
申請に必要なもの：国民健康保険証、印鑑、母子健康手帳、産科医療補償制度登録証、死産・流産の場合は医師の証明書、世帯主の振込口座のわかるもの（ゆうちょ銀行・郵便局は不可）

申請先：国民健康保険課、各支所、川口駅前行政センター
問い合わせ：国民健康保険課

● 水洗便所改造資金貸付制度

貸付金額：50万円以内
貸付対象の工事：くみ取り便所の改造または浄化槽の切り替え工事
返済方法：無利息で50カ月以内の均等償還（月額1万円）
利用方法：市指定排水設備工事店

で暮らす高齢者のみなさんを介護福祉、健康、医療や成年後見制度の活用、虐待の防止など、さまざまな面から総合的に支援します。お気軽にご相談ください。
問い合わせ：介護保険課

● 私道共同排水設備整備補助金制度

補助対象の工事：①私道共同排水設備を布設する工事
②私道共同排水設備を布設替え整備する工事（私道共同排水設備後20年以上経過）
補助金額：補助対象工事費の10分の8以内
利用方法：市指定排水設備工事店

に依頼し申請書類に記入の上、下水道維持課に申し込み
問い合わせ：下水道維持課 ☎258 4132

● 平成20年度交通遺児等援護金

交通遺児等援護金
埼玉県交通安全対策協議会では、埼玉県内に在住する交通遺児等を

※別途、保証料（0.7%）が必要です。
※年収制限、勤務歴などの申込条件や中央労働金庫の審査があります。
※審査の結果、希望に沿い兼ねる場合もあります。
※別途応急資金、失業資金も設けています。
※申し込みは中央労働金庫県内各支店で受け付けます。
問い合わせ：県勤労者福祉課 ☎048（830）4518

資金の用途	限度額	利率
結婚（本人または親族の結婚費用）	100万円	1.9%
育児（出産、医療費などの育児費用）	100万円	
教育（入学金、授業料などの教育資金）	200万円	

● 埼玉県勤労者向け融資制度

に依頼し申請書類に記入の上、下水道維持課に申し込み
問い合わせ：下水道維持課 ☎258 4132

● ダイオキシン類測定分析結果

戸塚環境センター

測定年月	平成20年4月	平成20年5月	平成20年8月	基準値	
測定項目	測定結果				
排ガス	3号炉	0.034	0.012	0.025	1注)
	4号炉	0.017	0.079	0.033	
焼却灰				0.0019	3
集じん灰				0.13	
排出水				0.00055	10

単位 排ガス：ng-TEQ/m³N 灰：ng-TEQ/g 排出水：pg-TEQ/L
 注) 法により、平成9年12月1日までに設置された施設(既設)は1ng-TEQ/m³N、それ以降に設置された施設(新設)は0.1ng-TEQ/m³Nです。

参考)

ng(ナノグラム)＝10億分の1グラム

pg(ピコグラム)＝1兆分の1グラム

TEQ:ダイオキシン類はいろいろな種類があり、それぞれ毒性の強さが違います。そこで最も毒性の強いダイオキシンに換算したものがTEQとなります。

問い合わせ…戸塚環境センター ☎295-0131

朝日環境センター

測定年月	平成20年5月～6月	平成20年10月	基準値	
測定項目	測定結果			
排ガス	A号炉	0.0014	0.00065	0.1注)
	B号炉	0.00093	0.0010	
	C号炉	0.0061	0.00040	
固化灰			0.090	3
排出水			0.055	10

問い合わせ…朝日環境センター ☎228-5300

領家衛生センター

測定年月	平成20年9月	基準値
測定項目	測定結果	
排ガス	0.0096	5
焼却灰	0.00000029	3
放流水	0.00068	10

単位 排ガス :ng-TEQ/m³N 放流水 :pg-TEQ/L
 灰 :ng-TEQ/g

問い合わせ…領家衛生センター ☎223-4728

交通遺児等の人数	同居世帯の総所得額
1人	2,740,000円以下
2人	3,120,000円以下
3人	3,500,000円以下
4人	3,880,000円以下
5人以上	4,260,000円以下

対象に、援護金を給付しています。
給付対象遺児
 埼玉県内に在住する乳幼児ならびに小・中・高等学校および各種学校などに在学する平成2年4月2日以降に生まれた交通遺児等で、左表に掲げる世帯に属するかた

給付額：遺児1人につき年額5万円
 給付時期：平成21年4月下旬に給付(給付日は未定)
 申請書類：市役所、学校などにある「交通遺児援護基金のしおり」を参照ください。
 提出期限および提出先：平成21年2月2日(月)まで、みずほ信託銀行浦和支店に郵送または持参ください。
 問い合わせ：埼玉県交通安全対策協議会(埼玉県交通安全課内)
 ☎048(830)2958
 ※「交通遺児等」とは、保護者(一方または双方)が、交通事故により死亡または重い障害(おおむね身体障

● 緊急サポートネットワーク 事業の終了

社会福祉法人むつみ会が、厚生労働省から委託を受けて緊急サポートセンター「チェリッシュ」で実施していた「緊急サポートネットワーク事業」については、厚生労働省の事業廃止に伴い、3月末で終了します。
 問い合わせ：子育て支援課支援係
 または、緊急サポートセンター「チェリッシュ」☎048(862)6550

● 保留地の公表

組合が施行する土地区画整理事業の保留地9区画を公表します。
 詳細は、2月2日(月)から配布する案内書または市ホームページをご覧ください。
 所在地：大字戸塚
 申し込み：2月9日(月)～16日(月)9時～16時(土、日曜、祝日も受け付けます)戸塚南部特定土地区画整理組合(区画整理組合推進室内)
 抽選日：2月20日(金)10時(抽選会場は申し込み先と同じ)
 案内書・申込書配布場所：戸塚南部特定土地区画整理組合、区画整理課、各土地区画整理事務所

広告

カワイ音楽教室 ～未経験の方でも安心して始められます～

大好評 個人コース無料体験 レッスン受付中

- 子供のピアノコース
- 大人のピアノコース
- フルートコース
- トランペットコース
- ヴァイオリンコース
- ギターコース

体験会当日にお申し込みで **入会特典あり!** 通常入会金 ¥5,250が **40%OFF** ¥3,150

子供グループコース 春季生徒



先予約受付中

体験会実施教室

川口センター リリアセンター 戸田センター

各教室とも日程・時間につきましては、お気軽にお問い合わせ下さい。
 ※ご予約もお電話にて予約受付中

カワイ音楽教室 川口センター

ホームページ <http://www.kawai.co.jp>
 Eメール kawaguchi@music.kawai.co.jp
 ※楽器・調律に関することなどお気軽にご相談下さい。

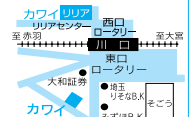

その他、お近くの教室をご案内
 048-222-4889
 定員に合わせたレッスンとなります

問い合わせ：戸塚南部特定土地地区
 画整理組合 ☎(298) 6745

●平成21年川口市震災
 消防総合演習

阪神・淡路大震災を教訓とした震災
 消防総合演習を実施します。
 日時：1月18日(日)10時～11時
 場所：三領運動場(荒川左岸)
 内容：①街区延焼阻止訓練
 ②倒壊建物救出訓練
 ③CSM(瓦礫の下の医療訓練)
 ④交通事故救出訓練
 ⑤AED取扱展示
 ⑥危険物火災対応訓練
 ⑦炊き出し訓練

問い合わせ：消防本部警防課
 ☎(261) 8971

●黒姫青年の家3月の
 利用日のお知らせ

場所：黒姫青年の家(長野県信濃
 町)
 宿泊できる日：1日(日)～14日
 (土)

休み：火曜日・水曜日
 料金：1泊2食で1千870円
 申し込み：市内在住・在勤のかたを
 含む1グループ2人以上、3泊4日
 まで
 受付開始日：1月1日(祝)
 ※電話窓口は5日(月)から
 その他：3月14日(土)の宿泊者を
 もって閉所します
 受け付け・問い合わせ：社会教育課

infor
 mation
福祉

●障害者控除対象者認定書
 を発行します

65歳以上のかたで、6カ月以上寝
 たきりの状態が続いたり、介護保険
 の要介護1～5の認定を受け、認知
 症などで日常生活に支障のあるか
 たに対して発行します。この認定書
 で、所得税や住民税の障害者控除が
 受けられます。

なお、障害者手帳などをお持ちの
 かたは、確定申告時に提示すれば控
 除を受けられます。

●川口市子育てサポート
 プラザからのお知らせ

1月の休館日：土、日曜・祝日
 年始1日(祝)～4日(日)
 ※5日(月)・15日(木)の午前中は
 「つどいの広場」のみお休み
 ◆子育てミニ講座

ミニ講座と質疑応答を行います。
 日時：1月15日(木)10時～11時30
 分(受付9時30分)
 場所：リリア・子育てサポートプラザ
 テーマ：「子どもの生活リズム(睡
 眠・授乳・運動など)」
 対象者：0歳から1歳までの子ど
 もと保護者、妊婦
 定員：30組(先着順)
 申し込み：1月7日(水)9時から
 申し込み・問い合わせ：川口市子育

てサポートプラザへ、氏名、電話番
 号、子どもの名前・年齢を電話また
 はFAXでお知らせください。
 ☎(250) 1221 ☎(250) 1643
 (月～金曜日9時～17時)

◆父と子のつどい広場

子育てサポートプラザのつどい
 の広場を日曜日にお父さんと子ど
 もが利用できます。
 日時：1月18日(日)10時～12時(時
 間内出入り自由)
 場所：リリア・子育てサポートプラ
 ザ

内容：親子で遊んだり、お父さん同
 士でおしゃべりをします。
 対象者：就学前の子どもと父親
 ※事前申し込みの必要はありません
 ので、当日は直接来所してください
 い。ただし、会場の定員には限り
 がありますのでお待ちいただく場合
 があります。

●留守家庭児童保育室
 指導員募集

応募資格：保育士・幼稚園教諭学
 校教諭の資格取得者
 勤務場所：市内小学校内
 勤務時間：週5日(月～土曜日)ま
 のうち5日間
 下校時(土曜日などは8時30分)か
 ら18時30分までの間の5時間
 募集予定人員：若干名
 採用日：平成21年4月1日(水)
 賃金：月額14万2千200円
 応募方法：履歴書に写真を貼付の
 上、1月30日(金)までに青木会館2

階の社会福祉協議会へ持参
 問い合わせ：社会福祉協議会
 ☎(252) 1294

infor
 mation
講習/講演

●パパ・ママのための
 小児医療講座

日時：2月8日(日)10時～(約2時
 間)
 場所：中央ふれあい館講座室1：2
 号
 定員：50人(乳幼児同伴可)
 参加費：無料
 申し込み：1月13日(火)～16日
 (金)9時～17時 電話受付(先着
 順)

問い合わせ：保健衛生課

●「川口若者ゆめワーク」
 パワフル就活セミナー

日時：2月19日(木)13時～16時
 テーマ：「この人と一緒に働きた
 い」と思わせる面接ノウハウ
 対象：34歳以下の求職者(学生・生
 徒可)

場所：「川口若者ゆめワーク」セミ
 ナールーム
 定員：10人(先着順)
 受講料：無料
 申し込み：労政課
 ☎(258) 7921
 市ホームページからも受け付けま
 す

広 告

2011年7月24日
 アナログ放送が**終了**します！
準備はできていますか？
 デジタル放送のご相談は・・・
 ハイロー ミヨコ
0120-816-344 JCN 埼玉

平成21年4月新規オープン
特別養護老人ホーム「マッシーテラス」
オープニングスタッフ募集中
 (看護職・介護職)
 常勤・パート来春卒業(新卒可)
 市街地に位置しユニットケアと
 従来型を併設した新しい施設です
 勤務地 川口市芝下1-1-36
 連絡先 益子病院 人事課 **048-267-2213**



● **ビジネス支援講座**

内容：中小企業向けの経営情報
 データーベース「JRS経営情報」
 の使い方と「キャッシュフローロー
 営」に関するビジネス支援講座
 日時：2月18日(水)13時～17時
 場所：メディアセブン
 定員：16人(応募者多数の場合は抽
 選)

講師：(株)経営ソフトリサーチ
 シニアコンサルタント 松本 光司
 (みつもり)

対象者：①会社経営者・営業担当
 者・経理担当者・総務担当者
 ②会社経営に興味のあるかた・起業
 を考えているかた

※基本的なパソコン操作ができる
 にかた
 参加費：500円
 申込方法：講座名、〒、住所、氏名、
 ふりがな、年齢、電話番号、受講目的
 (講師が、講座内容の参考とするた
 め)を記入の上、Eメール

200.03012@city.kawaguchi.lg.jp
 に送信
 締め切り：1月28日(水)必着
 問い合わせ：中央図書館企画情報
 係 ☎(227)7614

● **第4回防火管理**

新規講習

講習日：2月5日(木)・6日(金)
 申請期間：1月7日(水)～1月16
 日(金)

案内書、申請書の配置：消防本部予

防課、南・北消防署、各分署に配置
 (川口駅前行政センター、西川口駅
 連絡室、蔵駅前芝連絡室にも置いて
 あります)

問い合わせ：消防本部予防課
 ☎(261)8371

● **普通救命講習会**
 (3時間)

日時：1月23日(金)9時～12時
 場所：消防本部4階屋内訓練室
 芝下2ノ1ノ1
 募集対象：市内在住・在勤・在学
 のかた(中学生以上)

定員：35人(先着順)
 受講料：無料

申し込み：1月16日(金)から電話
 受付
 問い合わせ：消防本部防課
 ☎(261)8974(直通)
 平日9時～16時

● **視覚障害者点字講習会**

日時：1月27日～3月24日毎週火
 曜日10時～12時(全9回実施)
 場所：わかゆり学園
 対象：市内在住の視覚障害者(18歳
 以上のかた)

内容：初級程度
 定員：5人(先着順)
 受講料：無料

申込期間：1月15日(木)まで
 問い合わせ：わかゆり学園
 ☎(284)3450

川口市民大学 現代的課題コース **映像の魅力** ～「作り手」と「視聴者」の視点から～

期 日	内 容	講 師	場 所・時 間
2月28日(土)	映像表現の可能性	現代美術・映像評論家 西村 智弘	SKIPシティ 彩の国 ビジュアル プラザ5階 研修室 10:30 ～ 12:00
3月7日(土)	アーカイブスから見たテレビ ～アーカイブスの魅力～	NHKアーカイブス エグゼクティブ・ディレクター 永田 浩三	
3月14日(土)	テレビのもうひとつの見方	早稲田大学川口芸術学校 副校長・教授 高橋 恭子	
3月15日(日)	映像の作り方 映像ミュージアム見学	彩の国ビジュアルプラザ チーフ・ディレクター 鶴飼 捷一	

受講料…無料 ※「映像ミュージアム」見学時は入館料400円 対象…18歳以上の市内在住・在勤・在学のかた
 定員…70人(応募者多数の場合は抽選)
 申し込み…往復はがきの往信欄に住所、氏名(ふりがな)、電話番号、返信欄に〒、住所、氏名を記入の上、〒332-8601
 青木2-1-1教育委員会社会教育課「現代的課題コース映像の魅力」申込係まで郵送(1人1通で申し込み)
 締め切り…2月4日(水)必着 受講決定通知…返信はがきで通知
 問い合わせ…社会教育課 ☎259-7655

廣 告

川口市民大学 旅倶楽部 048-224-1011 **Aウイング** 048-286-8588

謹賀新年
 今年も皆様に喜ばれる
 ツアーをご提案致します。
 本年もよろしくお願
 い致します。

1/3(土)・4(日)・10(土) 新春恒例 武州川口七福神巡り ¥6,000- たくさんのお土産をもらいましょ	1/18(日) 新春旅ツアー決定! 古都鎌倉と海鮮が堪能 そしていちご狩り ¥10,000-	1/22(木) 意外と知られていない わが街川口・歴史探訪 ¥5,000- 市内の様々な歴史をご案内
2/1(日) 毎年人気のツアーです いちご狩りと 食用菜花・花摘み ¥8,900- 一足早い春をみつけませんか?	3/8(日) 第一種は 神奈川 銘物師 鈴木文吾の世界 ¥8,000- 東京オリンピックの聖火台 を作った人です	毎月平日・女性限定★ 1/22・27・2/2・20・25・3/3・10 シンデレラ ミステリーツアー ¥10,000- *夢のようなときを…

♪もっと気軽にバス旅行を♪
 ◎貸切バス、親睦旅行、子ども会のご旅行等、各種ご用命承ります。ご連絡下さい。

ピ～ピ～しない
補聴器 あります。

(有) ハーモニー補聴器

川口駅前
 東口
 広場前

川口市本町4-1-8 川口センタービル1F
 TEL・FAX 048-222-7801 休業日：日・祭日

● 盛人大学特別講座

「グループカウンセリング講座」

日時：

第1回 1月17日(土)

18時30分～20時30分

第2回 1月31日(土)

18時30分～20時30分

第3回 2月7日(土)

18時30分～20時30分

第4回 2月21日(土)

18時30分～20時30分

第5回 3月7日(土)

18時30分～20時30分

第6回 3月14日(土)

18時30分～20時30分

修了式 3月29日(日)

13時30分～15時30分

場所：かわぐち市民パートナーズ

テーション(修了式は西公民館)

定員：15人(先着順)

講師：カウンセラール・社会福祉士

鈴木 香代子氏

費用：無料

その他：受講後に、修了レポートを

提出していただきます。

申し込み・問い合わせ：盛人大学事

務局かわぐち市民パートナーズ

テーション ☎(227)7633

● 平成20年度住民参加型福祉

サービス協力員入門研修会

在宅で家事ができず、お困りになつた高齢のかた、障害のあるかた、傷病のあるかた、産前・産後のかたなどのお宅に協力員(ボランティア

ア)が訪問し、家事(掃除、洗濯、買物、調理、話し相手など)の手伝いを有償で行っています。

左表の日程で入門研修会を開催します。少しでも時間に余裕があり、地域の活動に関心があるかたは、ぜひ参加していただき協力員の登録をお願いします。

期 日	時 間	テ ー マ
2月4日(水)	① 9:00～10:00	①住民参加型福祉サービスについて(説明)
	② 10:00～11:00	②高齢者福祉について(講義)
	③ 11:00～12:00	③障害を持つかたへの支援について(講義)
	④ 13:00～13:30	④家事援助利用者の支援について(体験談)
	⑤ 13:30～14:30	⑤高齢者疑似体験(体験学習)
	⑥ 14:30～16:00	⑥対人援助のロールプレイ(体験学習)

※昼食は各自で持参ください
 場所：青木会館3階大会議室
 対象者：新規協力員または地域福祉活動に関心のあるかた
 定員：20人(予定)
 参加費：無料
 締め切り：1月28日(水)

申し込み・問い合わせ：社会福祉協議会 ☎(252)1294

● NPO法人設立準備講座

日時：1月23日(金) 19時～20時30分
 場所：かわぐち市民パートナーズ
 テーション会議室
 定員：100人(先着順)
 講義内容：「NPO法人設立準備について」
 講師：NPO法人「志民アシスト
 ネットワーク」理事・行政書士
 相京 美津夫氏
 費用：無料
 申し込み・問い合わせ：かわぐち市民
 パートナーズテーション
 ☎(227)7633

● 川口ロータリークラブ

創立50周年記念講演会

日時：2月7日(土) 13時30分開場
 14時開演
 場所：リリア音楽ホール
 内容：名誉市民 永瀬洋治氏の記念講演「川口物語り」川口歴史再発見」市立川口高等学校吹奏楽部OBによる演奏会、ソプラノ独唱 本庄久子ほか

入場料：無料
 問い合わせ：川口ロータリークラブ事務局
 ☎(222)0124

● 平成20年度埼玉学園
 大学公開講座

日時および講座概要
 埼玉学園大学公開講座「源氏物語における『色好み』と女性たち」

日 時	テ ー マ	講 師
2月7日(土) 13:00～14:30	光源氏の妻達 ～葵・紫・女三の宮～	人間学部教授 中村 文
2月14日(土) 13:00～14:30	「色好み」とは何か ～恋愛の裏の政治力～	人間学部教授 山部 和喜
2月21日(土) 13:00～14:30	恋路と陰陽道 ～みやこびとの安全対策～	人間学部教授 湯浅 吉美
2月28日(土) 13:00～14:30	夕顔と玉鬘(たまかづら) ～闇路の愛執～	名 誉 教 授 山田 昭全

廣 告

平成21年4月新規オープン **特養かわぐち翔裕園**
 ◇スタッフ募集中!介護職・看護職・管理栄養士(常勤・パート)
 ◇入所申込受付中!

下記準備室までお問い合わせ下さい
 ※電話連絡の上、履歴書持参にてお越しく下さい

048-290-7660
 開設準備室 〒333-0824 川口市新井宿12-4-101 新井宿駅1分

家族主義

学研教室先生募集
 教える喜びを感じてください

教える仕事
がしたい

子育てと
両立したい

自宅で
働きたい

子どもが
大好き

こんなあなたにぴったりのお仕事です!

お問い合わせ・説明会のお申込み・教室の紹介は下記連絡先へ
 ☎0120-889-100
 学研教室さいたま事務局
 〒330-0802 さいたま市大宮区宮町3-1 明治安田生命大宮ビル4F

http://www.114154.com

場所：埼玉学園大学405教室
 定員：80人
 受講料：無料

申し込み：往復はがきの往信欄に「公開講座(源氏物語)受講希望」と記入の上、氏名、年齢、性別、住所、電話番号、Eメールアドレスを記入し、返信欄に〒、住所、氏名を記入の上、2月4日(水)必着で郵送
 受講決定：返信はがきで受講の可否を通知
 送付先：問い合わせ：〒333-0831 木曾呂1510 埼玉学園大学 キャリアセンター
 ☎(294) 9112

● **親子ふれあい体験保育**

日程：1月15日(木)・2月12日(木)
 時間：9時30分～11時
 持ち物：うわばき
 対象：市内在住のおおむね1歳から3歳のお子さんと保護者
 申し込み・問い合わせ：各保育所(園)
 【実施日の1週間前まで】
 受付時間：10時～15時



● **今月の納税**

今月は、市県民税第4期、国民健康保険税第7期の納期です。
 納期限は2月2日(月)です。
 納期内に納めましょう！
 市税の納付は、口座振替が便利です

す。ぜひご利用ください。
 なお、コンビニでも納められます。

問い合わせ：収納促進課、国民健康保険課



● **寄附**

● **どうもありがとうございます**
 (順不同・敬称略)
 11月1日～11月30日
 川口市社会福祉協議会へ寄附
 一般寄附金：

上青木西北町会ボランティアグループ
 三河屋酒店黒野
 朝日東洋裁クラブ
 町田きよ

東川口駅たこ焼き英ちゃん
 柳崎町会体育部
 上青木公民館地区文化祭実行委員会

領家地区子ども会連絡協議会
 芝公民館地区文化祭実行委員会
 リサイクル手芸会
 篠田金二

NHK上青木スポーツ広場ター
 ゲットボードゴルフクラブ
 埼玉県鍍金工業組合第七支部
 上青木レクリエーション協会
 野嶋孝重チャリティー大会

さいたまコープ南部地区コープ
 フェスタ実行委員会
 東京新聞川口北部専売所
 朝日公民館地区文化祭実行委員会
 匿名1件

指定寄附金：

菅原健吾
 前4TY
 物品寄附：
 東領家2丁目領寿会



● **川口市地域福祉計画**

「キラリ川口地域ふれあ
 5プラン」見直し(案)に
 ついての意見募集

川口市地域福祉計画を見直すにあたり、市民のみなさんに公表し意見を募集します。
 案の公表の時期および意見募集期間：1月5日(月)～2月3日(火)
 案の公表の方法：①市ホームページへの掲載②福祉課および市政情報コーナーでの閲覧
 意見の提出方法：①文書の持参②郵送(当日消印有効)③FAX④Eメール
 問い合わせ：福祉課
 ☎(257) 6600
 Eメール 083.0100@city.kawaguchi.jp

● **「川口市移動等円滑化(バリアフリー)基本構想」案**

川口市移動等円滑化(バリアフリー)基本構想を策定するにあたり、市民のみなさんに基本構想案を公表し、意見を募集します。
 案の公表の時期および意見募集期間：1月5日(月)～2月3日(火)
 案の公表の方法：①市ホームページへの掲載②都市計画課および市政情報コーナーでの閲覧
 意見の提出方法：①住所氏名連絡先(電話、FAXなど)を明記の上、都市計画課へ送付(文書の持参、郵送は締切日当日消印有効)②FAX③Eメール
 問い合わせ：都市計画課
 ☎(258) 1221 ☎(258) 4753
 Eメール 120.0200@city.kawaguchi.jp

● **第4期「川口市高齢者福祉計画・介護保険事業計画(案)」について**

第4期「川口市高齢者福祉計画・介護保険事業計画」を策定するにあたり、市民のみなさんに公表し意見を募集します。

● **「川口市移動等円滑化(バリアフリー)基本構想」案**

川口市移動等円滑化(バリアフリー)基本構想を策定するにあたり、市民のみなさんに基本構想案を公表し、意見を募集します。
 案の公表の時期および意見募集期間：1月5日(月)～2月3日(火)
 案の公表の方法：①市ホームページへの掲載②都市計画課および市政情報コーナーでの閲覧
 意見の提出方法：①住所氏名連絡先(電話、FAXなど)を明記の上、都市計画課へ送付(文書の持参、郵送は締切日当日消印有効)②FAX③Eメール
 問い合わせ：都市計画課
 ☎(258) 1221 ☎(258) 4753
 Eメール 120.0200@city.kawaguchi.jp

第4期「川口市高齢者福祉計画・介護保険事業計画」を策定するにあたり、市民のみなさんに公表し意見を募集します。

● **赤ちゃん応援キャンペーン**

お宮詣りおめでとう！
 写真お申し込みの方へもれなくサービス

- 産着サービス
- その場で見られるフォトマサージサービス
- 成長記録(毎月1回)11ヶ月までサービス
- マイカレンダーサービス
- 平日撮影特典割引サービス

楽しい特典がいっぱい。
 ■ポーズ(台帳付) 7,500円より

川口神社 PHOTO&RENTAL BOUTIQUE **ハセガワ**
 ☎0120-64-2250
 〒332-0014 川口市金山町10-3(神社正門前)
 http://www.syashinnohasegawa.com

貸衣装及び着付も承ります。
 お母さん・ご家族の衣裳も取り揃えております。
 (お持込みも可能です。)

ホームヘルパー2級・1級養成講座、基礎研修課程 生徒募集!(西川口校)
 埼玉県指定養成スクール(北足総1047号/20年8月5日、1120-1121号/20年8月14日)

ヘルパー2級 79,000円			介護職員基礎研修課程(1級・2級修了者向)		
講座名	コース名	スクーリング	講座	コース名	スクーリング
完全通学制	1月短期A	1/8(木)～	1級修了者向60時間57,600円 2級修了者向150時間124,800円	1月水曜	1/14(水)～
	1月日曜	1/11(日)～		1月日曜	1/18(日)～
	1月短期B	1/19(月)～			
ヘルパー1級 170,000円			※1級修了者は150時間コースの1回目から4回目のスクーリングを60時間コースとして正式に受講できます。		
講座名	コース名	スクーリング	【説明会随時開催中】 2級・1級基礎研修 ※参加に予約の方にはエプロン進呈の特典あり。 1/4日・7水・10土・11日		
完全通学制	12月準水曜	12/6(土)～	詳しくは説明会又はHPで!		
	2月日曜	2/1(日)～	アイ・ヘルパーズスクール 運営:㈱アイ・ヘルパー・ジャパン ☎048-241-5515 (西川口校)川口市並木3-14-21-201 www.i-helperschool.com		

市民の暮らしを豊かに彩る。

施設の情報

市役所 ☎258-1110

児童センター

芝 ☎268-4308
 戸塚 ☎294-7550
 南平 ☎223-7441

■休所日 毎週火曜日
 年末年始
 1月1日(祝)~4日(日)
 12日(祝)

■車での来所は
 ご遠慮ください

芝児童センター

☎268-4308

はぐはぐバンド

トントンランド

日時：1月14日(水)・2月4日(水)
 はぐはぐ：10時~10時50分
 とんとん：11時~11時50分

内容：1月「保健師による特別講座
 菌の健康、R.Dテスト(虫菌菌テスト)
 も実施」

2月「ゆきあそびをしましょう」
 対象：はぐはぐ0歳乳児とその保
 護者 とんとん1~3歳のお誕生日
 までの乳幼児とその保護者。
 定員：各30組(先着順)
 申し込み：1月11月7日(水)9
 時30分から(電話可) 2月11月
 28日(水)9時30分から(電話可)

もつすべママ講座

日時：1月19日(月)・26日(月)・
 2月2日(月)13時~15時

内容：マタニティヨガ特別3回コース
 対象：妊婦のかた(お子さん同伴可)
 定員：20人程度 費用：1クール(3
 回)で1千500円 持ち物：上履き(ス
 リッパ不可)、バスタオル
 申し込み：1月16日(金)16時まで(電
 話可)

おもちゃの病院

日時：1月25日(日)13時30分~16
 時(受け付けは15時30分まで)

内容：おもちゃドクターによるおもちゃ
 の診断と修理 定員：30人
 申し込み：1月8日(木)9時30分
 から(電話可) 費用：部品代がかか
 る場合があります。
 その他：ゲーム機は、ソフトも必要に
 なります。

節分企画

「みんなで一緒に厄払いをしよう」
 日時：2月1日(日)13時30分~14
 時30分 内容：みんなで遊び、豆ま
 きをします。 対象：小学生以上(幼
 児は保護者同伴)

戸塚児童センターあすばる

☎294-7550

育児のあれこれ

「おしゃべりほっとタイム
 ~子育て講座~」

日時：1月9日(金)10時30分~11
 時30分

お話し会

内容：子育てアドバイザーとおしゃべ
 りしませんか 対象：乳児と保護者

期日：1月9日(金)・23日(金)
 時間：15時~15時30分(0~2歳児
 と保護者) 15時30分~16時(3歳
 以上と保護者) 16時~16時30分(小
 学生)

クッキング(すいとん)

日時：1月10日(土)10時~12時
 対象：小学生以上
 定員：20人
 費用：100円
 申し込み：電話可

のびのびアートの日

日時：1月16日(金)10時~11時
 対象：2歳以上と保護者
 申し込み：電話可(前日まで)

コマまわし大会

日時：1月17日(土)14時~15時
 対象：小学生以上

おもちゃの病院

日時：1月22日(木)10時~11時30
 分(1人2点まで) 費用：部品代
 がかかる場合があります。

リズムあそびの日

日時：1月22日(木)11時15分~12
 時 対象：3歳以上と保護者
 申し込み：電話可

パネルシアター

日時：1月23日(金)11時15分~11
 時

カルタ大会

日時：1月24日(土)14時~15時
 対象：小学生以上

親子で遊ぼう

(園長先生による育児相談)
 日時：1月30日(金)10時~11時
 対象：0歳~就学前の乳幼児と保
 護者35組

かきぞめ会

日時：1月7日(水)10時30分~11
 時30分 対象：小学4年生以上
 内容：お正月の伝統行事を楽しみ
 ましょう。
 持ち物：書道用具式
 申し込み：開催日時にお越しくださ
 い。

南平児童センター

☎223-7441

おはなし会

日時：1月17日(土)15時~15時30
 分 内容：『とむとむ』によるおはな
 し、パネルシアター・おりがみ工作を行
 います。
 対象：幼児以上(幼児は保護者同伴)

ここに赤ちゃん広場

日時：1月19日(月)10時~11時30
 分

書き初め教室

日時：1月6日(火)10時~14時
 対象：母子家庭のお子さんと保護
 者 定員：15人
 持ち物：お手本、太筆

パッチワーク教室

日時：1月25日(日)13時30分~15
 時30分 対象：母子家庭のお子
 さんと保護者 定員：15人

母子福祉センター

☎223-7655

■休所日
 毎週月曜日
 13日(振休)

リサイクルバザー

日時：2月8日(日)10時~12時
 内容：リサイクル品衣類、日用雑貨、
 おもちゃなどの販売および模擬店

なかよしキッズ

日時：1月21日(水)10時~11時
 内容：お正月遊びをしよう
 対象：満2歳~4歳の幼児と保護
 者 定員：40組(先着順)
 申し込み：1月14日(水)10時から(電
 話可) 持ち物：室内靴(親子とも)、
 タオル、飲み物 ※親子ともに動き
 やすい服装で参加ください。

川口市立科学館 1月のイベント

(サイエンスワールド)

場所/SKIPシティ内

ホームページアドレス <http://www.kawaguchi.science.museum>

☎262-8431

科学展示施設入場料…大人/ 200円、小中学生/100円
 年間入場券…大人/ 800円、小中学生/400円
 プラネタリウム観覧料…大人/ 400円、小中学生・未就学児/200円
 年間観覧券…大人/1,600円、小中学生・未就学児/800円
 (未就学児で座席を使用しない場合は無料)
 休館日…1日(祝)~3日(土)、5日(月)、13日(火)、19日(月)、26日(月)、27日(火)
 ※新年は1月4日(日)から開館します。

科学展示室	開館時間…9:30~17:00(入館は16:30まで)
特別展 「からくり人形」	2月8日(日)まで 日本の科学技術発展のルーツともいわれる「からくり人形」の仕組みを、 実物を動かしながら解き明かしていきます。
サイエンスショー	日曜・祝日…13:15、15:00 所要時間…約30分 参加費…無料 テーマ「からくり人形」(4日(日)、11日(日)、12日(祝)、18日(日)、25日(日)開催)
わくわくワーク	土曜日(3日除く)、6日(火)…13:00、15:00 所要時間…約30分 定員…各回50人 作るもの 6日(火)「たこ」 10日(土)「プラ板でアクセサリー」 17日(土)「しゃくとり君」 24日(土)「吹きごま」 31日(土)「結晶絵画」 ※小学2年生以下は保護者同伴で参加ください。 参加費…無料
どきどきサイエンス	日曜・祝日…11:45、14:00 7日(水)…11:00、14:00 所要時間…約45分 定員…各回30人 参加費…150円 テーマ「時計を分解」 対象…小学高学年~中学生向き(小学3年生以下は保護者同伴で参加ください。) 参加方法…当日9:30から展示室入口で先着順に受け付け。

プラネタリウム	場所…3階プラネタリウム 定員…160人 所要時間…約50分 ※プラネタリウム観覧券の販売は、投影開始時刻の5分前に終了します。 ※途中入退場はできません。
一般投影 《冬番組》 「新・太陽系」	星空解説&トピックスの紹介30分と番組20分の投影です。 番組内容…冥王星はなぜ惑星ではなくなったのでしょうか? 最新の天文学が解き明かす太陽系像を紹介します。 木曜日…15:00 土、日曜・祝日…12:00、13:30、15:00 6日(火)、7日(水)…13:30、15:00

キッズアワー (子ども向け)	季節の星や毎月のテーマで子ども向けに解説します。 おはなしのテーマ「星の工場【オリオン大星雲】」 日曜・祝日…10:30 6日(火)、7日(水)…12:00
特別事業 大人のプラネタリウム 第3回 「ニューイヤーコンサート ~プラネ版」(大人限定)	ヨハン=シュトラウスやヴィヴァルディほか新年にふさわしい音楽とともに、 プラネタリウムで新しい年を味わいましょう。(字幕のみで解説) 開催日時…18日(日)16:30~17:30(開場16:20) 参加費…大人400円(年間券は利用できません)

天文台	場所…総合棟屋上天文台 参加方法…下記受付時間に1階科学館入口で先着順に受け付け。 ※中学生以下は保護者同伴で参加ください。 ※17時に開催決定を行い、くもり・雨・強風の時は中止になります。												
夜間観測会 (無料)	<table border="1"> <tr> <th>開催日(土曜日)</th> <th>主な観測対象</th> <th>受付時間</th> <th>公開時間</th> <th>定員</th> </tr> <tr> <td>10日、31日</td> <td>月・金星</td> <td rowspan="2">17:30~18:00</td> <td rowspan="2">18:00~19:00</td> <td rowspan="2">各日50人</td> </tr> <tr> <td>17日、24日</td> <td>金星・オリオン大星雲</td> </tr> </table>	開催日(土曜日)	主な観測対象	受付時間	公開時間	定員	10日、31日	月・金星	17:30~18:00	18:00~19:00	各日50人	17日、24日	金星・オリオン大星雲
開催日(土曜日)	主な観測対象	受付時間	公開時間	定員									
10日、31日	月・金星	17:30~18:00	18:00~19:00	各日50人									
17日、24日	金星・オリオン大星雲												

グリーンセンター

☎281-2319

■休園日■
 1月…1日(祝)~3日(土)
 毎週火曜日
 ※1月4日(日)
 新年特別開園(無料)

● 園芸教室

(シクラメンを育てよう)

日時…1月17日(土) 10時~12時
 場所…研修所2階
 定員…30人 受講料…1千500円
 申し込み…1月5日(月)から電話
 受付(先着順)

● 園芸教室

(洋ランを育てよう)

日時…1月31日(土) 10時~12時
 場所…研修所2階
 定員…30人
 受講料…無料
 申し込み…1月19日(月)から電話
 受付(先着順)

● 園芸教室

(インテリアガーデン)

日時…2月7日(土) 10時~12時
 場所…研修所2階
 内容…おしゃれに楽しむハンギング
 タブロー
 定員…30人 受講料…3千円
 申し込み…1月19日(月)から電話
 受付(先着順)

● 節分豆まき大会

日時…1月25日(日)
 1回目10時30分 2回目13時30分
 場所…コミュニティ広場ステージ
 内容…豆まきと着ぐるみ人形劇(金太郎)

● 「洋蘭展」

期間…2月7日(土)~9日(月)
 場所…観賞温室
 内容…グリーンセンター所蔵のランの
 展示。カトレアなど気品あふれる洋
 蘭の色や香りをお楽しみください。

● アイススケート場開催中

期間…1月2日(金)~3月1日(日)
 ※天候により休場する場合があります。
 時間…9時~16時(入場は15時まで)
 ※2月1日(日)~3月1日(日)は9
 時~17時(入場は16時まで)
 入場料…般520円、高校生(学生証提
 示)310円、子ども(4歳~中学生)210
 円
 貸靴代…300円
 貸ロッカー代…50円
 ※手袋の着用が必要です。幼児(未
 就学児)1人に対し1人の保護者
 (18歳以上)が必要です。
 問い合わせ…アイススケート場
 ☎2812524

● わくわく体験スケート教室

日時…1月22日(木)・23日(金)の2
 日間18時~20時、2日間で1教程(雨
 天の場合は1月29日(木)・30日(金)
 に順延) 対象…市内在住の4歳~
 小学生の初心者(保護者同伴)

● 子どもネイチャー教室

①あそび工房
 日時…1月25日(日) 13時~15時
 内容…爪を作ろう 場所…林間教
 室 定員…20人 費用…200円(保
 険代含む) 申し込み…1月13日(火)
 から電話受付(先着順)
 ②親子であそぼう
 日時…2月8日(日) 13時~15時
 内容…季節の折り紙 場所…林間
 教室 定員…30人(親子) 費用…
 1組400円(保険代含む)
 申し込み…1月26日(月)から電話受
 付(先着順)

● 三 鉄道運行時間のお知らせ

運行時間…10時~15時
 乗車料金…1回210円 ※回数券3
 枚綴り500円で発売中(当日限り有効)

施設の情報

市役所 ☎258-1110

● 緑の相談所(園芸相談)

相談日は4日(日)、5日(月)、7日(水)、10日(土)、12日(祝)、14日(水)、17日(土)、21日(水)、24日(土)、28日(水)、31日(土) 10時~12時、13時~15時

● 園内開花案内

園内…シシマンサク、ロウバイ、カンザキニホンスイセン、ハボタン、ビオラ
温室…カトリア、パフィオヘイラム、ブルーピレア、アロエ

川口緑化センター (樹里安) 道の駅 「川口・あんぎょう」

☎296-4021

● 第6回緑の学会 ふれあい講演会

日時…1月31日(土) 13時45分~15時30分 講師…今井 通子氏(医学博士・登山家・東京農業大学客員教授) 内容…講演会 テーマ「地球からのメッセージ・自然と共に生きる」

※手話通訳付き 定員…200人(参加者には記念品プレゼント)※定員になり次第締め切り 参加費…無料
申込方法…往復はがきの往信欄に、〒住所、氏名、電話番号、返信欄に、〒住所、氏名を記入の上、〒334-0005 8 安行領家844ノ2 川口緑化センター管理事務所まで

申込締切日…1月22日(木)必着
※往復はがき1枚につき1人とさせていただきます。※同一者の複数申し込みはご遠慮ください。

● 臨時休所日のお知らせ

2月2日(月)・3日(火)

図書館

前川・新郷・横曽根・戸塚・芝園分室
休館日…12日(祝)、19日(月)、26日(月)、30日(金)
年末年始休館 12月29日(月)~1月4日(日)
中央図書館
館内整理日…16日(金)(第3金曜日)
年末年始休館 12月29日(月)~1月4日(日)

1月の移動図書館あおぞら号巡回のお知らせ

期日・曜日	10:00~11:00	13:40~14:30	15:10~16:00
7・21日(水)	領家公民館	東内野団地	江川運動広場
15日(木)	道合神戸住宅	14:00~16:00	
16日(金)	芝西公民館	武道センター	
14・28日(水)	サンテピア	芝穂ノ爪小学校	
8・22日(木)	朝日東公民館	元郷分館	
9・23日(金)		安行原グリーンタウン	

※雨天の日は中止になります。

● 臨時休館日のお知らせ

1月12日(祝)は、電気設備点検のため前川・新郷・横曽根・戸塚図書館・芝園分室は臨時休館します。

メディアセブン

☎227-7622
〒332-0015 川口1-1-1 キュボ・ラフ階
■年始の休館 1日(祝)~4日(日)
■休館日…16日(第3金曜日)

● 1月の映画会(無料)

場所…メディアセブン・プレゼンテーションスタジオ
定員…80人 ※入場無料

開場…各日上映時間の30分前。上映当日に会場までお越しください。
●本の上の映画館
特集「シネアストの肖像 ルキノ・ヴィスコンティ特集」

開催日時	タイトル	概要
8日(木) 18:00~	山猫	シチリアの大地に最後の輝きを放つ、貴族たちの壮麗な落日。滅び行く者の美学を豪華絢爛に描く一大叙事詩。 監督:ルキノ・ヴィスコンティ/出演:パート・ランカスターほか/1963年/186分/DVD
11日(日) 15:00~	熊座の淡き星影	現代のエレクトラ物語。名門家族の姉弟に隠された過去…。繊細なモノクロームの映像が美しいヴィスコンティ唯一のミステリー作品。 監督:ルキノ・ヴィスコンティ/出演:クラウディア・カルディナーレほか/1965年/100分/DVD
20日(火) 19:00~	イノセント	19世紀末の華麗な貴族社会の頹廃とエロスが匂いたつ、映像と美術が美しい恋愛映画。絢爛豪華で官能的なヴィスコンティの遺作。 監督:ルキノ・ヴィスコンティ/出演:ジャンカルロ・ジャンニーニほか/1979年/124分/DVD
31日(土) 15:00~	ベニスに死す	1911年のベニス。高名な作曲家・指揮者であるアシェンバッハは、休暇で訪れたその街でひとりの美しい少年に目を奪われた…。 製作・監督:ルキノ・ヴィスコンティ/出演:ダーク・ボガードほか/1971年/130分/VHS

● 1月のワークショップ

開催日時	タイトル	概要
18日(日) 10:00~18:00	かわぐち けんがくしごとの新聞 第6回 ぼうふう編	川口で育まれたものづくりの現場を見学し、その後みんなで新聞を作成しましょう。今回は、刺身の薬味として用いられる高級食材、「ぼうふう」を育てる農家を取材します。 ※デジタルカメラをお持ちのかたは当日持参ください。※途中昼休憩を挟みます。昼食は各自でご用意ください。 対象…小学4年~大人 定員…20人 参加費…500円(交通費・実費) 申し込み締切…1月8日(木)
24日(土) 13:00~15:00	逆転時間をつくりだそう	跳んだり、はねたり、転がったり、動きをビデオに映して逆向きに再生すると、いつもの自分がふしぎな動きを始めます。アイデアを出しあって逆転時間を作りましょう。 対象…小学1年~小学6年生 定員…15人 参加費…無料 申し込み締切…1月14日(水)
25日(日) 10:00~16:00	ゴーゴー! カワグチ・ミチ・マッピング (55km2) 安行小山古墳/新郷編	川口の街を歩き、変わったものや面白い場所、素敵な風景を写真に撮りませんか。撮影した「自分だけの川口」を様々な形で発信し、川口の街を広くPRしていきます。※当日は2時間程度歩きます。歩きやすい服装で参加ください。※デジタルカメラ、昼食を持参ください。また、ペットボトルや水筒など、ふた付きの飲み物をご用意ください。 対象…小学4年~大人 定員…20人 参加費…300円(実費) ※交通費別途 申し込み締切…1月15日(木)
31日(土) 10:30~14:30	ケータイ・スパイ・大作戦	ケータイについてカメラやメールの機能を使い、オリジナルの鬼ごっこを作って遊びます。どんな鬼ごっこができるかは、ケータイを持ったみんなの発想にかかっています。 ※携帯電話はこちらで貸し出します。※途中昼休憩を挟みます。昼食は各自でご用意ください。 対象…小学4年~大人 定員…20人 参加費…無料 申し込み締切…1月21日(水)

申し込み…①来館 ②Eメールで @mtlasevent.jp 参加希望ワークショップ名、日時、住所、参加者氏名(ふりがな)、年齢、電話番号を記入し送信。③往復はがき 〒332-0015 川口1-1-1 メディアセブン 往信欄に参加希望ワークショップ名、日時、住所、参加者氏名(ふりがな)、年齢、電話番号を記入、返信欄の表に

● 2月のパソコン講座

申し込み(各講座共通)…往復はがきの往信欄に希望講座名と開講日時、住所氏名(ふりがな)、年齢、電話番号を記入し、返信欄の表に申込者の住所、氏名を記入の上、〒332-0015 川口1-1-1 メディアセブンまで締切日必着で郵送。
※応募者多数の場合は抽選。抽選結果は、当落にかかわらずEメールまたははがきで連絡します。※1枚のはがきで1人1講座の応募。※講座ではWindows XPを使用します。

● 文字入力講座

日時	2月4日(水) 10:30~12:30	2月18日(水) 13:30~16:30
締め切り	1月26日(月) 必着	
定員	15人(応募者多数の場合は抽選)	
参加費	200円	
対象者	18歳以上で、パソコン未経験もしくは初心者のかた	

● ホームページ閲覧講座

日時	2月18日(水) 10:30~12:30
締め切り	1月26日(月) 必着
定員	15人(応募者多数の場合は抽選)
参加費	200円
対象者	18歳以上で、文字入力とマウス操作ができるかた

ごみは収集日の朝8時30分までに出してください。

施設の情報

市役所 ☎258-1110

●電子メール講座

日 時	2月15日(日) 10:30~13:00	対象者 18歳以上で、パソコンの基本操作とマウス操作ができるかた
締め切り	1月26日(月) 必着	
定 員	15人(応募者多数の場合は抽選)	
参加費	200円	

●パソコン相談会

日 時	2月15日(日) 13:30~15:00 受付13:00~14:30	対象者 パソコン初心者のかた ※これは講座ではありません。相談対応は1人15分、対象OSはWindowsのみ。修理や設定は行いません。
締め切り	申込不要。当日、受付時間内にメディアセブン・コミュニケーションスタジオA・Bにお越しください。当日の状況により、お待ちいただくこともありますのでご了承ください。	
参加費	無料	
参加費	無料	

●ワープロ入門講座(全2回・2日連続)

日 時	2月21日(土)・22日(日) 10:00~15:00	対象者 18歳以上で、パソコンの基本操作とマウス操作ができ、Word2003未経験もしくは初心者のかた
締め切り	1月26日(月) 必着	
定 員	15人(応募者多数の場合は抽選)	
参加費	2,000円	

●デジタル写真加工講座

日 時	2月4日(水) 13:30~16:30	対象者 18歳以上で、パソコンの基本操作とマウス操作ができるかた
締め切り	1月26日(月) 必着	
定 員	15人(応募者多数の場合は抽選)	
参加費	200円	

施設名	教室名	日時・場所	対象・募集人員・参加費・申し込み
婦人会館 ☎253-1444 〒333-0845 上青木西1-2-19	子育て支援講座	2月5日(木)~26日(木) 毎週木曜日 13:30~15:00 青少年会館1階 クラブ2号室	生後2カ月~1歳くらいまでの子どもとその保護者 20組 500円(オイル代など) 2月5日(木)心身ともにリラックス 親子でピラティス 2月12日(木)ベビーマッサージ 親子の絆を深めよう 2月19日(木)離乳食の始め方・進め方(託児あり) 2月26日(木)ふれあい仲間であそぼう ※1月8日(木)9:00から電話または窓口で受付(先着順)
	赤ちゃんサロン	2月6日(金)・20日(金) 13:30~15:30 青少年会館1階 クラブ2号室	1歳未満児と母親20組(40人) ベビーマッサージ・健康相談など 500円(オイル代) 1月9日(金)9:00から電話受付(先着順) 応募者多数のため初めてのかたを優先とし、そのほかのかたは2回までとします。 持ち物=母子健康手帳、バスタオル、オムツ
青少年会館 ☎256-6433 〒333-0845 上青木西1-2-28	小学生卓球広場	1月16日(金)・2月6日(金) 2月20日(金) 15:00~17:00 青少年会館3階体育ホール	小学生20人 参加費…無料 ※時間内の途中からの参加・退出もできます。 1月9日(金)9:00から電話受付(先着順) 運動しやすい服装、上履き、タオル、飲み物持参 ラケット・ピンポン玉は、貸し出します。
	子育てホットサロン ~子どもを遊ばせながら 他のママさんとの 交流を図る~	1月29日(木) 10:30~12:00 青少年会館1階 クラブ2号室	乳幼児とその保護者 直接会場にお越しください。 参加費…200円 問い合わせ…子育て支援ボランティア ドレミ 田中 ☎080-5520-8922

婦人会館

☎253-1444
■休館日■
毎週月曜日
祝日

青少年会館

☎256-6433
■休館日■
毎週月曜日
祝日

●sports スポーツ情報

●健康体力測定
日時：1月10日(土) 10時~11時・24日(土) 19時~20時、2月14日(土) 10時~11時、28日(土) 19時~20時
場所：西スポーツセンター健康体力相談室 定員：各6人
参加費：200円 持ち物：運動着、室内用運動靴、タオル
申し込み：開催日1カ月前から電話受け付け(先着順)
問い合わせ：西スポーツセンター ☎(251)63377

●2月分トレーニングルーム利用者講習会
対象：15歳以上のかた(中学生は除く)
申し込み：1月21日(水)9時から電話受け付け(先着順)当日は、費用500円、写真2枚(3.5×2.5cm)、室内用運動靴、運動着、タオルを持参ください。(子ども同伴は遠慮ください)
※講習会受講後は、どの施設でも利用できます。利用の際は、講習会修了証を持参ください。

施設名・定員	開催日・時間
東スポーツセンター ☎222-4990 (各10人)	2/3(火)・2/7(土)・2/17(火)・2/21(土) 10:00~(1回目)・19:00~(2回目)
西スポーツセンター ☎251-6377 (各15人)	2/9(月)・2/13(金) 10:00~(1回のみ) 2/23(月)・2/27(金) 19:00~(1回のみ)
安行スポーツセンター ☎296-1200 ☎296-3000 (各15人)	2/14(土) 10:00~(1回目)・19:00~(2回目) 2/15(日) 10:00~(1回目)・14:00~(2回目)
体育武道センター ☎251-9227 (各10人)	2/1(日)・2/8(日)・2/15(日)・2/22(日) 10:00~(1回目)・14:00~(2回目) 2/11(祝)・2/25(水) 10:00~(1回のみ)
戸塚スポーツセンター ☎298-9993	営業日の各正時および30分に開催していますので、ご来場の際、受け付けで申し込みください。

●冬休み親子でゴルフ キャンペーン実施中
実施期間：1月31日(土)まで
対象：中学生以下のかた、ただし、保護者同伴プレーの場合に限りです。
料金：浮間ゴルフ場さきんかコースプレー代1日1千円(消費税など込み)
※食事代は別途。ただし、オープンコンベンなどの特別営業日を除きます。
その他：生徒手帳または健康保険被保険者証などの提示が必要
問い合わせ：浮間ゴルフ場 ☎(253)1883

●ジュニアテニス大会
期日：2月15日(日)・2月22日(日)、予備日3月1日(日)
場所：青木町公園庭球場(砂入り人工芝コート12面)・江川テニスコート(ハードコート4面) 種目および種別：シングルス(小学4年生以下・小学6年生以下・中学生の部各男女) 試合方法：トーナメント方式6ゲーム1セットマッチ(エンタリー)数により変更する場合もあります) 参加費：1千500円
申し込み：1月15日(木)必着で、必要事項(〒、住所、氏名、年齢、学年、性別、所属、種別、電話番号)を記入の上、〒332-0034 並木1ノ19ノ11 川口市テニス協会事務局 成田 正あてに、現金書留で申し込み ※ドロー発表：川口市テニス協会ホームページに掲載。集合日時を知りたいかたは、はがきを同封してください。
問い合わせ：川口市テニス協会事務局(成田) ☎090(6956)1719(20時以降)



~名曲で綴る新春の贈りもの~
2009 ニューイヤーコンサート
(指揮) 飯森 範親
(ピアノ) 仲道 郁代 (管弦楽) 新日本フィルハーモニー交響楽団
昨年デビュー20周年を迎え、ますます多くのファンを魅了している仲道郁代によるチャイコフスキーのピアノ協奏曲、ラヴェルの華麗なオーケストラレーションによるムソルグスキーの「展覧会の絵」。飯森範親指揮の新日本フィルハーモニー交響楽団の演奏で新春にふさわしい名曲の数々をお楽しみください。来年も年の始めはニューイヤーコンサートへどうぞ!
(プログラム) グリンカ:歌劇「ルスランとリジドミラ」序曲
チャイコフスキー:ピアノ協奏曲 第1番 変ロ短調Op.23
ムソルグスキー(ラヴェル編曲) 組曲「展覧会の絵」
全席指定 S席4,000円 A席3,000円 B席1,500円

~リリア・フロムナード・コンサート~
パイプオルガン無料演奏会
(監修:井上圭子) 演奏:イェンス・コルドルファー
(プログラム) キルマン・オルガン・ソナタ第1番 短調/J.S.バッハ:いざ来ませ異邦人の歌(主BWV659) ユープレノエルによる交響曲 ほか
入場無料(各回先着600人、未就学児童の入場はご遠慮ください。)

1 コイン・コンサート ~普段着で気軽に楽しむ60分。~
500円 平成二十一年

音楽ホール 1/29 (木) 19:00
伴 真純 ソプラノandピアノ
~魅惑のポピュラークラシック~
(ピアノ) 河崎 恵
(プログラム) コントラの唄、カルメンより「パパネラ」、マスカーニのアヴェ・マリア ほか
全席自由 500円

音楽ホール 2/10 (火) 19:00
シエナプラス5
~星条旗も永遠なれ シエナプラス5の金管楽器講座~
(プログラム) スーザ行進曲「ワシントン・ポスト」/シエナプラス5の金管楽器講座/サザンオールスターズ:メドレー/パンスタイン:ウエストサイドストーリーより ほか

メインホール 3/14 (土) 18:30
リチャード・ライト追悼公演
「OFF THE WALL」PINK FLOYD SPIRIT
「オフ・ザ・ウォール」ピンク・フロイド・スピリット
ヨーロッパ各国のピンク・フロイド・ファンを熱狂させたステージがついに日本上陸! ピンク・フロイドの魂が光と映像とサウンドで甦る。UK、ドイツ、そしてロシア各国でソールド・アウト続出のステージを見逃すな!
全席指定 8,800円

音楽ホール 3/18 (水) 19:00
小山 実稚恵 ショパン・リサイタル・シリーズII
小山実稚恵によるリリアのための3回にわたる特別企画(ショパン・リサイタル・シリーズ)。2回目となる今回は「C」のポロネーズのみならず、傑作として名高い3曲と「C」のピアノソナタの集大成ともいえる「24の前奏曲」が演奏されます。
(プログラム) クターン 第17番長調作品62-1、クターン 第18番長調作品62-2、ポロネーズ第5番嬰ハ短調作品44、ポロネーズ第6番変イ長調作品53「英雄」、ポロネーズ第7番変イ長調「幻想ポロネーズ」作品61、24の前奏曲作品28
全席指定 4,000円

角 聖子「心の絆」チャリティーコンサート
音楽ホール 4/6 (月) 15:00
(ピアノ) 角 聖子 (お話し) 新井淑朗
毎日新聞連載の「君たちの声を光に」の中で指導犬と教壇に立つ新井淑朗先生。この記事をピアノの角聖子さんが動かされました。今最も大切にしている「心の教育」を先生が実践していると感じたからです。その思いを存分に奏でる演奏と新井先生の講演によるコンサートです。
(プログラム) シューマン:子供の情景 上/下/3/4/5/6/7/8/9/10/11/12 (ほか) 大人(高校生以上)2,000円 中学生以下1,000円 親子券2,500円 前売1/18(日)~

エルベッテ第3回公演 モーツァルト 歌劇「コジファントゥツェ」
~女とはみなこうしたも~ (原語上演・字幕付き)
音楽ホール 4/10 (金) 18:30
(音楽監督・指揮:チェンバロ) 田島 亘祥 (演出) 今井 伸昭 (ピアノ) 八木 智子
フィオレラ・リッパ/梅津香織/ドラベッラ/高柳佳代/フェランド:大川信之/クリエモ/押川浩士/アルフォン/須山智文/デスピーナ 佐藤りな/合唱:エルベッテ09
前回の「ドン・ジョヴァンニ」では絶妙なアンサンブル、若くエネルギー溢れるステージで大好評を博したオペラ集団エルベッテ。人間の欲望と理性の対立という永遠のテーマを、ポテンの台本とモーツァルトの音楽による傑作オペラ「コジファントゥツェ」でお楽しみください。
全席自由 4,000円 前売1/11(日)~

Ryuichi Sakamoto Playing The Piano 2009
メインホール 4/24 (金) 19:00
全席指定 8,400円 学生シートの5,000円 前売1/25(日)~
*学生チケットについては、問い合わせください。
*3歳以上はチケットが必要。また、2歳以下のお子様は保護者の膝の上での観覧は可能です。
・チケット代には、国民1人当たりが1日に排出するCO2約6kgのうち、1kg分をカーボンオフセットする費用が含まれています。(*カーボンオフセットは、環境保護団体more treesが定める率により実施されます。http://www.more-trees.org/)
*可能な限りカーボンフリーなツアーの実施を目指します。皆さまの公演へのご来場に関しても、出来る限り、公共交通機関をご利用いただくなど、ご協力くださいますようお願いいたします。

音楽ホール 4/27 (月) 19:00
磯 絵里子 ヴァイオリン・リサイタル
風に誘われて~音の旅路
(ピアノ) 山田 武彦
私が留学していた地、ベルギー出身の作曲家フランク。彼を軸に彼が開いた地、フランスのラヴェル。南へ下ってイタリアのヴィターリ。そして何処へ? ヨーロッパの風に誘われて、音の旅路を一緒にしませんか?
(プログラム) ヴィターリ:ジャコンヌ/ラヴェル:ツィガナヌ/フランク:ヴァイオリン・ソナタ長調 ほか
全席指定 4,000円 前売1/24(土)~

メインホール 5/7 (木) 14:00 18:00
宝塚歌劇 花組公演
ミュージカル・ロマン「哀しみのコルドバ」 脚本:柴田 侑宏 演出:中村 暁
グラン・ファンタジー「Red Hot Sea II」 作:演出:草野 巨 出演:真飛 聖 ほか
S席7,000円 A席6,500円 前売1/30(金)~

音楽ホール 5/8 (金) 19:00
森 麻季 ソプラノ・リサイタル
(ピアノ) 山岸 茂人
コロコロワのたぐいまれなる技術、透明感のある美声と深い音楽性で引っ張りだこの人気を誇る森麻季。幅広いレパートリーの中から今回はハイソーンとヘンドリックにスポットをあてた注目リサイタルです。
(プログラム) 成田祐三(林古澤作詞) 浜辺の歌/越谷達之助(石川啄木作詞):初恋/山田耕筰(北原白秋作詞) からの花
(ハイソーン) 没後200年/ヘンドリック没後250年記念名曲「ハイライト」/ハイソーンオラトリオ「天地創造」より アリア「今や野はさわやかな緑を」/ヘンドリック:オペラ「ナルド」より アリア「涙の流れるまにまに」 ほか
全席指定 4,000円 前売1/18(日)~

国際交流 INTERNATIONAL EXCHANGE

川口国際交流新年の集い2009
世界の料理と民族舞踊の楽しみながら、国籍や民族をこえ、新年を祝う「川口国際交流新年の集い2009」を開催します。

みなさんの参加をお待ちしています。
日時: 1月18日(日) 11:00~15:30
場所: リリア・展示ホール
参加費: 無料
内容: 各国の民族舞踊と模擬店による料理の販売・着付け体験コーナーなど

問い合わせ: NPO法人川口国際交流クラブ(峰久)
☎048-758-1086
かわぐち市民パートナーズステーション
国際化担当 ☎227-7607

Kawaguchi International New Year's Party 2009

Come and experience culture from all over the world through food, dance and song. Join us in celebrating the New Year and enjoy meeting new people in a festive standing-style party atmosphere. There will be chances to try on Japanese Kimono, activities for the kids, live entertainment, international food stalls and much more! We look forward to seeing you there!

When: Sunday, January 18th, 2009 11:00 ~ 15:30
Where: Tenji Hall, Lilia (Next to the West Exit of JR Kawaguchi Station)
Admission: Free!!
Inquiries: NPO Kawaguchi International Friendship Club, Mrs. Minehisa Tel:048-758-1086
Kawaguchi Citizen Partnership Station, International Affairs Office, Tel:227-7607

川口オート 1月開催日程

- 2(金)~6(火) 浜松場外
 - 7(水)~9(金) 川口自場
 - 10(土)~14(水) 浜松場外(GIスピード王決定戦)
 - 16(金)~20(火) 船橋場外(GIIさざんかカップ)
 - 24(土)~28(水) 川口自場(GI開設記念グランプリレース)
 - 31(土)~2/3(火) 川口自場
- 問い合わせ...公営競技事務所 ☎251-4376

戸田競艇 1月開催日程

- 12/30(火)~4(日) 戸田自場
 - 9(金)~13(火) 戸田自場
 - 16(金)~19(月) 戸田自場
 - 20(火)~25(日) GI琵琶湖場外
 - 23(金)~27(火) 戸田自場
 - 31(土)~2/5(木) 戸田自場
- イベント ジョイマン&はんにゃ爆笑ライブ!!
日時...4日(日) 10:10~ 場所...イベントホール
問い合わせ...戸田競艇 ☎048-441-7711

イベント&セミナー

1月

平成21年川口市はたちの集い

日時：1月12日(成人の日)
記念品引換 11時～14時30分
式典開始 12時30分
なお、ご案内状は12月中旬に本人あて郵送しました。
場所：リリア・川口西公園
問い合わせ：社会教育課 ☎(259)7655

市役所ロビー 『ミニギャラリー』の展示

1月 ①6日(火)～16日(金)
書道展(吉田洪崖と仲間たち)
②19日(月)～30日(金)
水彩画、絵手紙展等(森戸慶子)
2月 ①2日(月)～13日(金)
剪画(切り絵)展(小川利明)
②16日(月)～27日(金)
書道展(ねこのて)
※閉庁日は観覧できません。
問い合わせ：文化推進室 ☎(258)1116

川口市消費生活講演会

日時：2月13日(金)14時～16時
場所：フレンジイア
テーマ：こんな金融・消費者トラブルにご用心
講師：住田 裕子氏(弁護士)
日本テレビ系「行列のできる法律相談所」ほか出演中
参加費：無料
募集人員：180人

第19回川口市暴力追放決起大会

申し込み・問い合わせ：1月8日(木)から電話受付(先着順) 商工課消費生活係 ☎(258)1110
申し込み、問い合わせ：1月8日(木)から電話受付(先着順) 商工課消費生活係 ☎(258)1110
日時：1月28日(水)12時30分開場 13時開演
場所：リリア・音楽ホール(入場無料・手話通訳付き)
県警音楽隊の演奏あり
記念講演：堀尾 正明氏(フリーアナウンサー) 問い合わせ：防犯対策室



市内障害者施設作品展

日時：1月17日(土)・18日(日)10時～18時
場所：イオンモール川口キャラ・1階サウスコート
内容：市内の障害のあるかたが作った菓子、手芸、雑貨などの展示・販売
問い合わせ：わかゆり学園 ☎(284)3450

労使講座シンポジウム

日時：2月5日(木)18時～20時
場所：リリア・催し広場
テーマ：若年者の就労支援について
— どうしたら仕事につけるのか —
第一部 基調報告
講師：(社)川口青年会議所青少年自立支援委員会2008年度委員長 富田 徳

起業人育成講座(経営編)

之輔氏
第2部 パネルディスカッション
コーディネーター：埼玉学園大学経営学部教授 磯山 優氏
パネリスト：(社)川口青年会議所青少年自立支援委員会2008年度委員長 富田 徳之輔氏、若者自立支援センター埼玉オフィス・マネージャー 橋本 光生氏、連合埼玉川口地域協議会議長 中村 純司氏
定員：130人(先着順)
参加費：無料
申し込み：労政課 ☎(258)7921

ホームページ作成講座(初級編)

日時：2月17日(火)～20日(金)18時～21時
場所：彩ネット(株) 並木2ノ25ノ3
内容：ホームページの作成の準備、ホームページビルダーの基礎知識、ウェブサイトとトップページの作成、トップページの編集、表の作成、画像の作成と編集、ウェブサイトを転送ほか。
対象：①市内在住・在勤のかた
②ワードおよびエクセルなどのパソコン操作のできるかた
募集人員：15人
受講料：1万円
申し込み：1月19日(月)から電話受付(先着順)
問い合わせ：(財)川口産業振興公社 ☎(263)1110

日 時	講義テーマ	講 師
2月14日(土) 13:00～17:00	①事業分析 ②起業してからの問題点についてのケーススタディー	溝井&パートナー経営 コンサルティング事務所 代表 溝井 伸彰氏
2月21日(土) 13:00～17:00	①ビジョンの作り方 ②経営戦略の立て方 ③経営計画の立て方	(株)ヘッドクォーター 代表取締役 山内 英二郎氏
2月28日(土) 13:00～17:00	「起業ダイナミクス」	(株)ファーストステップ 代表取締役 桂 勤氏

※テーマは変更する場合があります。
対象：市内在住・在勤で、起業して間もなにかた
場所：埼玉県産業技術総合センター3階3B会議室
募集人員：20人
受講料：2千円
申し込み：1月13日(火)から電話受付(先着順)
問い合わせ：(財)川口産業振興公社 ☎(263)1110

自転車駐車場・置場の補充

- ①自転車駐車場(施設内・管理人在駐・月極利用)…川口駅東口地下・栄町・幸町・西川口・東川口地下・新井宿地下・川口元郷地下自転車駐車場
受付場所…各自自転車駐車場管理室
- ②自転車置場(青空駐輪・無人・年間登録)
自転車…川口駅東口第1自転車置場、西川口駅西口第5自転車置場、蕨駅東口第6自転車置場、蕨駅西口第5自転車置場
原付(50cc以下)…川口駅東口第1自転車置場、川口元郷駅第1自転車置場、西川口駅東口第1・第4自転車置場、西川口駅西口第2・第5自転車置場、蕨駅東口第7自転車置場
受付場所…市役所5階交通安全対策課窓口。なお、台数には限りがありますので、満車の際はご了承ください。また、空き状況は、随時、市ホームページでご案内します。
問い合わせ…交通安全対策課

臨時保育士・保育補助員

- 臨時保育士の登録者
仕事内容…児童の保育
就業時間…平日/8:30~17:15(土曜日/8:30~12:15) ※保育所開所時間7:30~19:00につき交代制勤務あり
勤務体制…4週7休制
賃金…月額155,900円
応募資格…保育士登録済みのかたおよび保育士資格取得見込みのかた
応募方法…履歴書に写真および保育士証の写しを貼付し市役所1階保育課へ持参
その他…社会保険制度加入
- 保育補助員の登録者
仕事内容…児童の保育補助
就業時間…平日/7:30~9:30および16:00~19:00のうち補助の必要な時間 土曜日/7:30~9:30および12:00~16:00(土曜日は月1回程度で、保育所により異なります。)
時給…1,060円
応募資格…保育士資格の有・無は不問
応募方法…履歴書に写真を貼付し、市役所1階保育課へ本人が持参
※採用方法…①登録制になります ②希望などを確認します ③保育所の状況次第で随時連絡します ④書類審査・簡単な面接により決定します ⑤採用時期は異なります
問い合わせ…保育課

本町診療所看護師(パートタイマー)

- 募集人員**…2人
応募資格…看護師免許取得者
申込書…市販の履歴書に免許証の写しを貼付し持参または郵送
受付期限…随時 **試験科目**…個人面接
時給…1,500円 交通費15,000円/月限度(交通手段により異なります)
就業時間…月~土曜日のうち勤務可能な日数(応相談)8:30~15:30(応相談)(休憩1時間含む、実働6時間・年休有)
問い合わせ…〒332-0012 本町3-6-30 本町診療所事務室
 ☎222-3100

第4回「春の市民短歌賞」作品

- 作品**…短歌2首(未発表のもの)
投稿締め切り…2月15日(日)
参加費…1,000円
応募用紙…各支所、公民館
大会…4月4日(土)13:00~ 中央ふれあい館
問い合わせ…川口市短歌連合会事務局 高橋 ☎☎296-2934



要介護認定調査員

- 業務内容**…介護保険制度における要介護認定調査
募集人員…若干名
応募資格…介護支援専門員、保健師、看護師、社会福祉士、介護福祉士のいずれかの資格を有し、60歳未満のかた
勤務時間…月~金曜日(8:30~17:15) 1日3時間以上 週2日以上、月14日以内勤務
報酬…基本報酬1日4,000円に能率報酬(調査1件につき)3,500円を加算
応募方法…電話受付後、指定した日に履歴書持参の上、面接を実施。電話受付日時は1月19日(月)~23日(金)9:00~16:00
問い合わせ…介護保険課

国民健康保険相談員

- 募集人員**…若干名
勤務時間…1日4時間、月20日以上
業務内容…国民健康保険税の収納・収納相談および国民健康保険制度の趣旨普及
応募資格…市内在住の60歳未満のかた(定年60歳)
報酬…基本報酬月額56,000円に能率報酬を加算(平成19年度平均月額17万円)
説明会…1月26日(月)10:00~ 市役所2階第3会議室
応募方法…市指定の履歴書を提出(説明会で配布)
問い合わせ…国民健康保険課

社会福祉協議会契約職員

- 業務内容**…高齢者などの介護業務
応募資格…介護福祉士またはホームヘルパー1級、普通自動車運転免許の資格取得者
勤務場所…市内ホームヘルプステーション(青木・芝富士・横菅根・神根・新郷)
年齢…昭和30年4月2日以降に生まれたかた
期間…1年間(最長満65歳まで更新あり)
採用日…4月1日(水)
賃金…月額210,000円
応募方法…履歴書に写真を貼付の上、1月30日(金)までの平日(9:00~17:00)に青木会館2階の社会福祉協議会へ本人が持参
選考方法…面接および書類審査により後日決定
問い合わせ…社会福祉協議会 ☎252-1294

川口市公園緑地公社職員

職種	募集人員	募集要件	年齢
事務職	1人	学校教育法による大学を卒業し、または3月までに卒業見込みのかたで、普通自動車運転免許(オートマチック限定は不可)を取得し、パソコンMSオフィス(ワード・エクセル)操作ができるかた	満35歳までのかた
技術職	1人	学校教育法による大学で土木、造園、農業の専門課程を専攻し卒業したかた、または3月までに卒業見込みのかたで、普通自動車運転免許(オートマチック限定は不可)を取得しているかた	満35歳までのかた

- 試験日**…一次試験:1月21日(水)、二次試験:1月27日(火) ※一次試験合格者のみ
募集案内・申込書の配布…1月4日(日)から当社で配布。
申し込み…申込書に所定の書類を添えて、1月14日(水)~18日(日)10:00~16:00に当社事務局に本人が持参。
問い合わせ…飯原町14番1号 財団法人 川口市公園緑地公社 ☎256-2510

県陽高等学校(定時制)生徒

- 後期募集
出願手続…2月13日(金)・16日(月)
学力検査…2月26日(木)(国語・社会・数学・理科・英語)
面接…2月27日(金)
 ●第2次募集
出願手続…3月9日(月)・10日(火)
学力検査…3月13日(金)(国語・数学・英語)
面接…3月13日(金)学力検査後実施
 ●その他…19歳以上(平成2年4月2日以降に生まれたかた)は特別選考(学力検査免除)があります。
問い合わせ…川口市立県陽高等学校定時制 ☎252-4138

川口工業高等学校(全日制)生徒

- 学科**…機械科(機械加工類型、機械制御類型)、電気科(電力エネルギー類型、制御システム類型)、情報通信科(情報ネットワーク類型、通信システム類型)
定員…240人(機械科2クラス、電気科2クラス、情報通信科2クラス)
 ●前期募集
願書提出…1月27日(火)・28日(水)
面接および小論文…2月3日(火)
 ●後期募集
願書提出…2月13日(金)・16日(月)
学力検査…2月26日(木)
面接…2月27日(金)
問い合わせ…埼玉県立川口工業高等学校 ☎251-3081

川口工業高等学校(定時制)生徒

- 課程**…単位制による定時制の課程(男女共学)
学科…工業技術科(機械類型、電気類型)
定員…80人(2クラス)
 ●後期募集
願書提出…2月13日(金)・16日(月)
学力検査…2月26日(木)
面接…2月27日(金)
 ●第2次募集
願書提出…3月9日(月)・10日(火)
学力検査…3月13日(金)
面接…3月13日(金)
 ●その他…19歳以上(平成2年4月2日以降に生まれたかた)は特別選考(学力検査免除)があります。
問い合わせ…埼玉県立川口工業高等学校 ☎251-3081

相談窓口

市民相談コーナー(市民相談室) ☎258-1110

市民相談(市職員)…開庁日の毎日 8:30~11:30 13:00~16:45(先着順)
 法律相談(弁護士)…原則として第1~第4木曜日 9:00~12:00/13:00~16:00(予約制)
 原則として第1~第4木曜日 13:00~16:00(予約制)
 女性法律相談(弁護士)…原則として第1・第3火曜日 13:00~16:00(予約制)
 ファミリー相談(カウンセラー)…原則として第2火曜日 13:30~16:00(予約制)
 公正証書・遺言相談(公証人)…原則として第1・第3水曜日 13:30~16:00(予約制)
 登記相談(司法書士)…原則として第2水曜日 13:30~16:00(予約制)
 不動産相談(宅地建物取引主任者)…原則として第2・第4水曜日 13:30~16:00(予約制)
 不動産相談(不動産鑑定士)…原則として第3金曜日 9:30~12:00(予約制)
 中高層建築物等相談(弁護士) } …原則として第1~第4木曜日 9:00~12:00(予約制)
 交通事故相談(弁護士)
 許可申請書等作成相談(行政書士) } …原則として第1・第3水曜日 13:30~16:00(予約制)
 外国人市民相談(行政書士)
 消費生活相談(消費生活相談員)
 毎週月~金曜日 9:30~12:00 13:00~16:00
 市役所1階消費生活相談コーナー ☎258-1241

相談中は、電話がかかりにくい状態になることをご了承ください。

特設相談コーナー(市民相談室) ☎258-1110

人権相談(人権擁護委員)…1/20(火) 13:00~15:00 市民相談コーナー
 法律相談(弁護士)…1/21(水) 9:00~12:00 芝支所(予約制)

社会福祉協議会相談コーナー

介護相談…毎週月~金曜日 8:30~17:00(祝日を除く)
 老人介護支援センター ☎258-8221
 ボランティアに関する相談…10:00~16:00(祝日を除く)
 毎週火~土曜日 かわち市民パートナーステーションかわちボランティアセンター駅前分室 ☎227-7640
 毎週月~金曜日(第1・3水曜日を除く) 青木会館3階 かわちボランティアセンター ☎252-3541
 1/8(木)・15(木) 芝富士ボランティアルーム ☎265-6419
 結婚相談…1/11(日)・27(火) 受け付け13:00~15:00 青木会館 ☎252-1294
 心配ごと相談…1/20(火) 受け付け13:00~15:00 青木会館 ☎252-1294
 日常生活自立支援事業 あんしんサポートねっと
 毎週月~金曜日 8:30~17:00(祝日を除く) 青木会館 ☎257-2500

中小企業相談コーナー

中小企業金融相談(中小企業診断士)
 毎月第2火曜日 13:30~16:30 市役所1階金融相談コーナー
 問い合わせ…商工課
 中小企業特許・商標相談(特許情報アドバイザー)(予約制)
 奇数月第3水曜日 13:00~17:00 市役所1階金融相談コーナー
 偶数月第3金曜日 13:00~17:00 県産業技術総合センター3C会議室(スキップテナ)内
 予約・問い合わせ…知的財産総合支援センター埼玉 ☎048-647-4245

子ども家庭・教育相談コーナー

子ども家庭相談
 乳幼児の育児相談・子どものしつけなどの家庭での問題
 日時…毎週水・木・金・土曜日 9:30~16:30
 場所…南平子ども家庭相談室(南平児童センター内) ☎225-6848
 芝子ども家庭相談室(芝児童センター内) ☎268-7675
 戸塚子ども家庭相談室(戸塚児童センター内) ☎294-7300
 子ども教育相談
 学校に登校できないなどの悩みをもつ子どもや保護者を対象とした教育全般の相談
 時間…10:00~12:00(祝日・休館日は除く)
 場所…戸塚支所会議室(毎週月曜日)・新郷南公民館会議室(毎週火曜日)
 芝北公民館会議室(毎週水曜日)・南平文化会館練習室3号(毎週木曜日)
 担当…教育相談員
 問い合わせ…川口市立教育研究所芝園分室「教育相談室」 ☎267-8208
 いじめ相談テレフォン
 いじめで悩んでいる児童生徒・保護者の相談をお受けします
 相談受付…毎週月~金曜日 9:00~17:00(土・日曜・祝日は除く)
 ☎264-1510 担当…指導課

その他の相談コーナー

マンション管理相談
 日時…1月23日(金) 13:00~16:00 ※1回の相談は50分程度です
 場所…市民相談コーナー 対象…市内マンション管理組合など
 内容…マンションの管理などに関する相談 費用…無料(予約制)
 申し込み・問い合わせ…住宅課 ☎259-7946(直通)
 求職相談(「川口若者ゆめワーク」1階 若者就職支援コーナー)
 日時…毎週月~金曜日(祝日、年末年始を除く) 10:00~12:00/13:00~16:00
 (電話予約あり。当日受付は先着順)
 場所…「川口若者ゆめワーク」1階「ハローワークプラザ川口」内
 川口3-2-2 リフレ川口一番街2号棟
 問い合わせ…若者就職支援コーナー ☎258-6351 E-mail: sht1@sainet.or.jp
 無料建築相談
 日時…毎月第2・4木曜日 10:00~12:00
 場所…市役所本庁舎1階エレベーター前相談コーナー
 申し込み・問い合わせ…建築審査課 ☎258-1228
 司法書士による夜間無料法律相談
 日時…1月7日(水)・21日(水) 18:00~20:30
 (原則として毎月第1・3水曜日、相談者1組30分程度、10組まで)
 場所…中央図書館入口手前
 内容…多重債務・貸金返還・損害賠償・相続・遺言など
 予約受付…☎253-9471 平田(埼玉県司法書士会川口支部)
 女性のための悩みごと電話相談(女性カウンセラー)
 日時…毎月第2・4水曜日 13:00~15:00(祝日、年末年始を除く)
 ☎0120-532-317(男女共同参画社会担当) ※相談日のみ通話可
 認知症高齢者相談
 日時…毎週月~金曜日(祝日、年末年始を除く) 9:00~17:00
 場所…横曽根高齢者在宅サービスセンター内 ☎258-1476

防犯

普段から子どもと安全・安心の確認を!

不審者による子どもたちへの声かけ事案が急増しています。発生時間帯は14~18時で、8割が女兒に対してです。場所は道路上が多く、しかも一人で行動しているときに声をかけられています。不審者のほとんどが男性で、そのうち3割が連れ去り事案に発展する恐れが高い自動車を使用しています。不審者はどのように子どもたちを誘うのか、どうしたら未然に防げるのか、いくつかのポイントを紹介します。

事例1 車に乗った人から道をたずねられ、一緒に乗って道案内をしてほしいと言われた

ポイント 腕をつかまれないよう車との距離をとる(1.2~1.5メートル)

- ・家まで送ってあげると言われても絶対に乗らない
- ・体をつかまれたら、大声を出し、車の進行方向と反対に逃げる
- ・子ども110番の家や近くの店舗などに逃げ込んで助けを求める(※全事例共通)



事例2 写真家を名乗り、写真を撮らせてくださいと近づいてきた(痴漢行為)

ポイント 絶対に写真を撮らせない
 ・その場から逃げる。しつこく追いかけてきたら大声で助けを呼ぶ

事例3 公園で、気分が悪いのでトイレまで案内してほしいと言われた

ポイント 公園や広場で、一人で遊ばない
 ・立ち入り禁止区域や人がいない所では遊ばない
 ・一人でトイレまで案内しない
 ・暗くなる前に帰る
 ・家の人に遊ぶ場所、遊ぶ友だち、帰宅時刻を知らせてから出かける
 問い合わせ/防犯対策室(資料提供: 川口・武南警察署)

リサイクルプラザからのお知らせ

■おもちゃの病院(毎月第2日曜日)

日時…1月11日(日) 13:30~16:00(受付終了時間15:30)
 費用…無料(ただし、別途部品代などがかかる場合があります)

*おもちゃの診療は1人1点です。

■切れ味の悪くなった包丁の再生教室(毎月第2日曜日)

日時…1月11日(日) ①13:30~ ②14:30~ 各回先着10人
 ご家庭にある切れ味の悪くなった包丁をご自身で再生する(研ぐ)教室です。あなたの大切な包丁を1本持参ください。

申し込み…前日までに電話またはリサイクルプラザ窓口

■リサイクル家具類販売コーナー(競争入札)(毎月第4日曜日)

申込日時…1月25日(日) 9:00~10:30(結果発表11:00)
 *内覧期間…1月18日(日)~24日(土) [19日(月)を除く]
 ★リサイクル家具類販売日は、リサイクルショップの無償品引渡を10:30の開始とします。あらかじめご了承ください。

■定例朝いち親子フリーマーケット開催!(毎月第4日曜日)

日時…1月25日(日) 9:00~12:00
 場所…リサイクルプラザ3階通路
 *出店者は15日(木)までに申し込み(応募多数の場合は抽選)
 *18日(日) 10:00からの抽選・説明会に出席のこと。



■リサイクルプラザ新春特別企画

4階展示ホールにあるクイズに挑戦! 答えを書いて応募しよう。正解者の中から抽選で10人のかたに「ごみまるエプロン」が当たります!
 期間…1月6日(火)~2月1日(日) 応募先…3階窓口

申し込み・問い合わせ…リサイクルプラザ 朝日4-21-33

☎228-5306 ㉿223-6480

ホームページアドレス <http://www.city.kawaguchi.lg.jp/recycleplaza>

不用品登録コーナー

※家庭内にある不用品を電話で市へ登録し、それを希望者に紹介します。登録期間は約3カ月です。
 掲載品はゆずるかたがお持ちです。
さしあげます(無料)…ベビーカーA・B型、チャイルドシート、男児用おもちゃ、おんぶひも、押入れたんす、食器棚、ソファ、トランペット、幼児用絵本、もちつき機
ゆずります(有料)…ベビーベッド、ベビーカーA・B型、チャイルドシート、すべり台、パイピングベッド、押入れたんす、食器棚、サイドボード、ダイニングテーブル、センターテーブル、マウンテンバイク、折りたたみ自転車、ロデオボーイ、冷蔵庫、オイルヒーター、ファンヒーターガード、大型ガスストーブ、プリンターのインク(エプソンカラリオ)、電話機
ゆずってください…ベビーカーA型・バギータイプ、ハイチェア、ジュニアシート、地球儀、自転車(14~26インチ)、大人用三輪車、エアロバイク、石油ファンヒーター、プリンター、ノート型パソコン (12月15日時点での登録状況です)
 問い合わせ…商工課消費生活係 ☎258-1110 内線2434
 ※今月号から「不用品登録コーナー」に名称が変更になりました。

すこやか生活習慣

【新型インフルエンザ①】

新型インフルエンザとは？

鳥のインフルエンザウイルスが人に感染しやすく変化(変異)し、人から人へと感染するようになったインフルエンザを「新型インフルエンザ」と呼びます。

新型インフルエンザが発生する時期は？

鳥のインフルエンザのウイルスはほとんど人型に近づいてきていて、新型インフルエンザの大流行が起きるのは確実といわれています。ただし、それがいつになるのかはわかりません。また、通常のインフルエンザと違い、冬に発生するとも限りません。

新型インフルエンザが流行すると？

新しいインフルエンザに対して、誰も免疫を持っていません。交通事情が発達した現代では、人の往来が世界中に広がっているため、短期間で感染が広がることが予想されます。

実際に感染・発症した場合にどうなるのかはわかりませんが、ウイルスの感染力が非常に強かったり、症状が早期に改善しない状態が続く場合には、私たちの生活に大きな影響が出ることが考えられます。

感染拡大を防ぐポイントは？

社会機能を守るためには、流行スピードを遅らせることが大事です。いかに人と接触しないかが、感染しないための重要なポイントになります。そのため、状況に応じて学校の休校や外出の制限などの措置がとられる場合があります。

個人でできる対策は？

通常のインフルエンザ対策と同様に、うがい、手洗い、そして「咳エチケット」(ページ右「健康アドバイス」参照)が重要なポイントです。

なお、通常のインフルエンザのワクチンは新型インフルエンザに対しては効果がありません。

現時点で最も有効な対策といえるのは、なるべくごみを避け、人との接触を避けることです。外に出られないことも考え、日用品を備蓄することも必要になります。



今回は、発生に備えた準備などのお話です。

子育て支援

① **みんなであそぼう** 年齢に応じた楽しいあそびを親子で楽しみましょう。子育てに関する親子講習もあります。

対象…おむね1歳(歩行完了児)～3歳の幼児と保護者

持ち物…上ばき・手ふき・着替え・ビニール袋・飲み物は各自でご用意ください。

	1歳児(15組)	2～3歳児(15組)	親子講習 1～3歳児(20組)	時間
南青木 保育所	5日(木) パネルシアター 19日(木) 親子ふれあいあそび	12日(木) パネルシアター 24日(火) 親子ふれあいあそび	4日(水) エアロピクス	9:30 ～ 11:00
戸塚西 保育所	5日(木) パネルシアター 19日(木) 親子ふれあいあそび	12日(木) パネルシアター 24日(火) 親子ふれあいあそび	18日(水) エアロピクス	

●参加申し込みは1カ月1回となります。

*申し込み・問い合わせ…子育て支援センター

南青木保育所 ☎251-7249 (受付時間 月～金曜日13:00～16:00)

戸塚西保育所 ☎298-4952 (受付開始 1月5日(月)から)

② **園庭開放**…1月は23日(金)・29日(木) 2月は25日(水)・26日(木)

です。申し込みなしの自由参加です。雨天の場合は中止となります。

時間…9:30～11:00(受付は9:30～10:00です。)

③ **育児相談**

日時…毎週月～金曜日 13:00～16:00

場所…南青木保育所 ☎251-7261

戸塚西保育所 ☎295-0930

※次の場所でも「子育て親子の交流の場の提供」「子育てに関する相談」「子育て情報の提供」を毎日実施しています。また講座などのイベントもあります。詳細は各保育園に問い合わせください。

●川口駅前保育園地域子育て支援センター(川口1-1-1) ☎222-6011

●川口こども園(安行領根岸1291) ☎286-0069

●キッズプラザアスク東川口保育園(戸塚4-21-1) ☎298-0083

健康 ガイド

Health Care Digest

健康アドバイス



「咳エチケット」

川口市立医療センター
内科部長

山崎 博之

インフルエンザの季節になりました。「誰かが自分に向かって咳やくしゃみをしてきて不快な気分を味わった」という経験をしたかたもいることでしょう。

一般的に、呼吸器感染症の感染経路は次の3系統が考えられます。①手を介して感染(接触感染)。患者がクシャミをしたときに口をおおった手で、ドアのノブを触り、そこを他人が触れることなどで感染。②ウイルスを含んだ飛沫物による感染(飛沫感染)。患者が直接空間に向かってクシャミや咳をした場合、ウイルスを含んだ大きな粒子が周辺に飛び散って周囲の人の呼吸器に侵入し、ウイルスの感染が起こる。③微粒子による感染(飛沫核での感染、空気感染)。長時間空中に漂い続ける微小粒子を吸入することによる感染。

インフルエンザ感染の多くは、②の飛沫

感染と考えられています。

咳やくしゃみの飛沫は、何も対策をしないままだと半径2～3メートルの範囲に届いてしまいます。インフルエンザを含むすべての呼吸器感染症の感染拡大を防止するために、「咳エチケット」を守りましょう。

- 咳・クシャミをするときはティッシュやハンカチで口と鼻をおおいます。
- ほかの人から顔をそむけ1メートル以上離れるようにします。
- 口と鼻をおおうのに使ったティッシュはゴミ箱に捨て、ほかの人が触らないようにします。
- 咳・クシャミを手でおおったら、石けんで丁寧に洗い流します。
- 咳・クシャミが出るときはマスクをします。マスクの装着は説明書をよく読み、正しく着用します。

教室のご案内

費用…無料 場所…保健センター

教室名	日時	内容	講師	対象	申込締切(必着日)
両親教室	2月4日(水) 12:45~16:00	①講義 「赤ちゃんの健康と病気について」 ②実習 「赤ちゃんの沐浴」など	①医師 ②保健師 など	出産予定月 平成21年4月~5月の夫婦 定員 36組	1月13日(火)
母親教室	1日目 2月12日(木) 13:00~16:00	妊娠中から産褥期の過ごし方 妊娠後期の生活	医師 保健師	出産予定月 平成21年5月~7月の妊婦 定員 48人	1月21日(水)
※(3日目の実習のみ参加もできます)	2日目 2月13日(金) 13:00~16:00	妊産婦の栄養 赤ちゃんの育てかた	栄養士 保健師	※3日目は体を動かします ので主治医に相談の上 参加ください。	
	3日目※実習 2月20日(金) 13:00~16:00	お産の経過と妊婦体操、赤ちゃんの沐浴	助産師 保健師 など		
マタニティ ママの歯の健康教室	2月17日(火) 13:00~15:40	講義「ママと赤ちゃんの歯の健康」 歯科健診 ブラッシング指導	歯科医師 歯科衛生士	出産予定月 平成21年4月~8月の妊婦 定員 50人	1月20日(火)
離乳食講習会	2月24日(火) Aコース10:00~11:10 Bコース11:15~12:25 (希望のコースに添えないことがあります)	離乳食初期の進め方のお話、試食	栄養士	平成20年9月~11月生まれ の乳児とその保護者 定員 各コース30組	1月20日(火)

★申し込み・問い合わせ…保健センター

はがきに「2月 ○○教室○コース希望」(母親教室実習のみ参加希望者は「実習のみ参加」と記入の上、参加するかたの氏名(ふりがな)、生年月日、〒、住所、電話番号、出産予定日または子の生年月日を記入し保健センターへ。申し込み多数の場合は抽選。先着順ではありません。抽選結果は教室開催日1週間前までに通知します。託児はありません。1つの教室につき、1枚のはがきで申し込みください。

結核・肺がん検診

期日	場所	受付時間
1月15日(木)	新郷公民館	男性 9:30~10:00 女性 10:00~10:30
1月19日(月)	保健センター	
1月20日(火)	上青木公民館	女性 10:00~10:30
1月27日(火)	安行スポーツセンター	
2月10日(火)	芝公民館	

※受付時間内に、直接会場にお越しください。
対象…40歳以上で川口市に住民登録のあるかた
 ※職場で健康診断を受けられるかたは対象外です。
 ※受診は年度1回です。症状のあるかたは検診ではなく、医療機関を受診してください。
内容…胸部エックス線撮影(問診で肺がんハイリスク者のみ喀痰検査の対象)
費用…無料(喀痰検査を受けるかたは容器代300円) 問い合わせ…保健センター

こころの健康相談

日時…1月13日(火)・20日(火)・27日(火)
 午後(予約制)
内容…心の悩みや心の病の相談、社会復帰や地域生活の支援。
担当…精神保健福祉士・保健師
費用…無料 場所・申し込み…保健センター

成人健康相談

日程	受付時間	場所	追加の相談
毎週月・金曜日	9:30~11:00 (1月19日のみ 9:30~10:30)	保健センター	栄養(1月19日) 栄養(1月26日) リハ(2月13日) 栄養(2月16日)
1月15日(木)	9:30~10:30	新郷公民館	栄養・リハ
1月20日(火)	9:30~10:30	上青木公民館	栄養・リハ
1月27日(火)	9:30~10:30	安行スポーツセンター	栄養・歯科
2月10日(火)	9:30~10:30	芝公民館	栄養・歯科
2月24日(火)	9:30~10:30	領家公民館	栄養・歯科

対象…健康について相談のある市民のかた
内容…血圧測定、検尿、体脂肪(素足で測定)・
 腹囲・体重測定、各種健康相談
 ※禁煙相談も行っています。
持ち物…健康手帳(持っていないかたはその場で発行します)
 問い合わせ…保健センター

訪問歯科健康診査

対象…おむね65歳以上の寝たきり、またはこれに準ずるかた。
内容…口のなかの衛生状況・入れ歯の使用
 方法・歯周病・虫歯予防などの相談。
 歯科治療の必要性の判断。
費用…無料(ただし、健診のあとと必要になった治療は有料です)
申し込み・問い合わせ…保健センター

健康 ひろば

Health Care Community

保健センター

☎256-2022 FAX256-2023

〒332-0026 南町1-9-20

●神根保健ステーション ☎297-8300

〒333-0835 道合1421

●芝保健ステーション ☎264-3506

〒333-0865 伊刈20

●新郷保健ステーション ☎280-1725

〒334-0073 赤井1055

●南平保健ステーション ☎225-2724

〒332-0006 末広3-7-21

●戸塚保健ステーション ☎298-0271

〒333-0811 戸塚4552

保健衛生課(市民会館内)

☎258-1110(代)

〒332-8601 青木2-1-1

埼玉県川口保健所

☎262-6111

〒333-0842 前川1-11-1

埼玉こどもを虐待から 守る会の電話相談

☎048-835-2699

(月~金曜日(祝日を除く)
10:00~16:00)

もしもし健康相談

(乳幼児・妊婦・生活習慣病・その他)

☎251-9222 (月~金曜日(祝日を除く)
13:00~16:00)

特定不妊治療助成金

対象…県の指定医療機関で体外受精または顕微授精の治療を受けた県内在住の法律上の夫婦で、前年の夫婦の所得合計額が730万円未満のかた※卵子採取にいたらず治療を中止した場合は対象外。

内容…1回の治療につき10万円まで、1年度あたり2回を限度に通算5年間。

手続き…原則として治療を行った年度内に必要書類を添付して申請。

申し込み…川口保健所

問い合わせ…川口保健所 ☎262-6111

県健康づくり支援課 ☎048-830-3561

予防接種

○法律で定められた子どもの予防接種のうち、ポリオは年に3期、公民館などの会場で集団接種を行っています。それ以外(三種混合、二種混合、BCG、麻しん・風しん)は個別で行っています。市が委託している医療機関で予約の上、受けてください。費用は無料、実施期間は通年です。

○それぞれの予防接種について、新しく対象となるかたには、詳しい案内と接種の際に必要な予防票を送付しています。送られてきた通知と、市が配布している予防接種の冊子をよく読み、決められた期間内に接種してください。

○接種を行う前に予約を行いますので、心配なことがある場合は医師に相談してください。また接種前に接種の意思を確認しますので、乳幼児・児童は必ず、中学生以上は原則として保護者同伴で来てください。

○生ワクチン(ポリオ、BCG、麻しん、風しん、麻しん風しん混合、おたふくかぜ、水ぼうそう)の予防接種をしてから27日間以上、そのほかの予防接種をしてから6日間以上の間隔をあけて受けてください。

麻しん風しん予防接種はお済みですか？

今年度、中学1年生(平成7年4月2日～平成8年4月1日生まれ)のかた、および高校3年生相当(平成2年4月2日～平成3年4月1日生まれ)のかたは麻しん、風しん予防接種の対象になっています。無料で受けられる期間は3月31日(火)までですので、受けていない場合は早めに予約をして受けましょう。

ポリオ(急性灰白髄炎)

対象…生後3カ月～7歳6カ月未満の乳幼児(41日以上の間隔をあけて2回接種)

受付時間…13:30～14:15

※予約不要ですので、受付時間内に会場に直接お越しください。
※当日、母子健康手帳を忘れたかたは接種できません。

1月	実施日	実施場所
7日(水)	芝公民館①(注3)、戸塚公民館①(注2)、西公民館①(注3)	
8日(木)	神根公民館①(注1)、南平公民館①(注1)、前川南公民館	
9日(金)	中央ふれあい館①(注3)、戸塚西公民館、並木公民館	
14日(水)	新郷公民館①(注1)、芝西公民館、青木東公民館	
15日(木)	神根公民館②(注1)、西川公民館、戸塚公民館②(注2)	
16日(金)	南平公民館②(注1)、上青木公民館、朝日公民館	
20日(火)	安行東公民館、芝公民館②(注3)、戸塚公民館③(注2)	
21日(水)	西公民館②(注3)、青木公民館、芝南公民館	
22日(木)	神根公民館③(注1)、新郷公民館②(注1)	
23日(金)	戸塚公民館④(注2)、南平公民館③(注1)、中央ふれあい館②(注3)	
27日(火)	保健センター、新郷公民館③(注1)、芝北公民館	
28日(水)	前川公民館、芝園公民館	

- ◆自動車での来場はご遠慮ください。神根・新郷・西公民館は特に駐車場の混雑が予想されます。中央ふれあい館の駐車場は有料です。
- ◆2日間以上実施する会場は、実施日より該当日が異なります。
- ◆次のポリオは平成21年5月を予定しています。

- (注1) 新郷・神根・南平公民館
①奇数月(1・3・5・7・9・11月)生まれの乳幼児
②偶数月(2・4・6・8・10・12月)生まれの乳幼児
③①または②の日程で接種できなかった乳幼児
- (注2) 戸塚公民館
①1・5・9月生まれの乳幼児
②2・6・10月生まれの乳幼児
③3・7・11月生まれの乳幼児
④4・8・12月生まれの乳幼児
- (注3) 芝・西公民館・中央ふれあい館
①奇数月(1・3・5・7・9・11月)生まれの乳幼児
②偶数月(2・4・6・8・10・12月)生まれの乳幼児

問い合わせ…保健センター

冬の食中毒にご用心！

食中毒というと夏に多いイメージがありますが、冬も多く発生します。その原因の多くは「ノロウイルス」によるものです。

ノロウイルスは、汚染された食品の摂取や、糞便・嘔吐物などの不適切な処理により感染します。おおむね感染して1～2日後に、嘔吐、下痢などの症状が出ます。

感染の防止には①食品は中心部までよく加熱しましょう②手をよく洗いましょう③便や嘔吐物の処理は素手で触れないようにしましょう。

消毒方法は85℃以上で1分間以上、または次亜塩素酸ナトリウムが有効です。

問い合わせ…川口保健所生活衛生薬事担当
☎262-6111

ソーシャルクラブのご案内

日時…毎週水曜日(月4回)9:30～15:00
対象…市民で、主に統合失調症のかた
活動内容…社会参加の第1歩として、運動、音楽レク、料理、勉強会などのグループ活動
場所・問い合わせ…保健センター

子どもの健康診査・相談

個人通知でお知らせします。詳細は通知をご覧ください。届いていない場合は連絡ください。

1月の対象者

対象	対象	方法
3・4カ月児	平成20年10月生まれ	委託医療機関
10カ月児	平成20年3月生まれ	集団(相談)
1歳6カ月児	平成19年7月生まれ	委託医療機関
// 歯科	//	委託歯科医療機関
3歳児	平成17年7月生まれ	集団健診

幼児相談

日時・場所…1月9日(金)2月6日(金)
9:00～10:00 保健センター
1月20日(火)
9:30～10:30 戸塚公民館

対象…1～6歳の幼児
費用…無料
内容…ことば・発育・発達などの相談。
申し込み…保健センター電話予約

妊婦一般健康診査のお知らせ

～妊娠したら、早めに母子健康手帳をもらいましょう～

妊娠届時に、母子健康手帳の交付とともに妊婦一般健康診査の受診票5回分と子宮頸がん検診・HIV抗体検査受診票をお渡します。また、出産予定日35歳以上のかたには超音波検査の受診票(1回分)を母子健康手帳交付の翌月に郵送します。転入されたかたは前市区町村の受診票は使えませんが、改めて川口市の受診票の交付を受けてください。

妊婦健康診査は母体の健康と赤ちゃんの健全な発育のためにとっても大切です。必ず受診しましょう。

問い合わせ…保健センター

※妊娠届出書は、市ホームページからダウンロードできます。

ことばのリハビリ教室

対象…脳梗塞などの後遺症で言葉に障害があり、日常生活に不自由を感じている64歳までのかたおよびその家族(医療機関などで言語訓練中のかたは除きます)

申し込み・問い合わせ…保健センター

多胎の会(さくらんぼの会)

多胎児をもつ家族や多胎妊娠中のかたの交流の場です。

日時	申込期間
1月30日(金)	1月14日(水)～22日(木)
2月16日(月)	2月4日(水)～12日(木)

場所…保健センター

時間…10:00～11:30

対象…多胎児とその家族、多胎妊娠中のかたとその家族

定員…先着20組

費用…無料

申し込み…保健センター電話予約

今月の献血

期日	時間	場所
1月28日(水)	10:00～15:30	南平公民館
2月6日(金)	13:30～15:30	神根東公民館

※なお、川口駅献血ルームでは毎日献血を受け付けています(10:00～17:30年末年始を除く)。川口駅献血ルームの問い合わせ…☎0120-353-611

妊産婦・新生児訪問

保健センターでは、妊産婦や新生児のお宅を、保健師や助産師が必要に応じて訪問しています。出生連絡票は、出産後早めに保健センターに提出してください。

問い合わせ…保健センター

市長のふれあい訪問



「川口茶道会」

昭和50年10月に発足し、茶会をはじめ、茶筌供養会、茶道に関する研究会の開催、市主催行事への参加など、さまざまな活動を行っている「川口茶道会」を岡村市長が訪問。その活動内容などをお聞きしました。

市長 新年あけましておめでとうでございます。平成21年の清々しい新春を健やかに迎えることと心からお慶び申し上げます。今年も市長のふれあい訪問、がんばっていきますので、よろしくお願いいたします。平成21年最初の市長のふれあい訪問は、「川口茶道会」のみなさんです。はじめに岩田会長にお聞きしますが、川口茶道会は、いつ発足したのですか。

岩田 昭和50年10月です。発足して34年目になります。

市長 どれくらいの流れ派のみなさんがお集まりになっているのですか。

永井 川口茶道会は8流派、49人の会員で構成されています。

市長 流派によって、作法の違いはあるのですか。

楢井 立ち振る舞いやお茶の点て方、いただきますなどが異なります。

市長 一人前になるには、何年くらいかかるのですか。

石井 個人差があると思います。私も江戸千家の流派にお世話になり30年になります。まだまだ実力が伴っていません。今でも毎日勉強中です。

市長 年間をとおして、どのような活動をされているのですか。

岩田 毎年1月に行われる、はたちの集いに参加して、新成人の方にお茶を召し上がっていただいたり、夏に開催される、国際文化交流フェスティバルに参加して、外

国の方にお茶を振る舞ったりしています。また、流派を超えて茶筌供養をしたり、春と秋には、旧田中家住宅でお茶会を開催しています。研修旅行も行っていて、今年は飛騨高山へ行ってきました。

市長 道具を大事にしようという感謝の気持ちで、長年使い慣れた道具を供養するということは、大事なことですな。

昨年のはたちの集いのお茶会に参加しての感想はいかがですか。



丸山 若い方にお茶を一服差し上げる機会をいただき、感謝しています。このような機会がないと、若い方に茶道の良さを広めることができませんので、大変ありがたく思っています。

市長 春と秋のお茶会には、何人くらい参加されるのですか。

楢井 会員は49人ですが、お茶会には毎回400人近い方に参加してもらっています。

市長 茶道の魅力は何でしょうか。



利根川 まず、奥行きが深いことだと思います。茶道は、掛け物、塗り物、焼き物、それぞれの歴史が長く、学んで行けば行くほど奥が深いもので、若い方にも学んでほしいと思っています。

市長 そうしますと、茶道は単にお茶を点てるだけではないのですか。

私も、茶道は日本独特の文化、総合的な日本芸術の集大成だと思っています。

また、文化財に登録されている旧田中家住宅もどんどん利用していただき、茶道の普及に努めていただければと思います。

最後に、これからの抱負などをお聞かせください。

岩田 茶道などの芸事は、若い時から続けることが大事だと思います。また、若い時から志すことを期待していますので、ぜひ若い方も、一度お茶会などに参加していただき、茶道の魅力を知っていただければと思います。

市長 これからも、文化の伝承にご尽力ください。よろしくお願いいたします。

また、いろいろな席でお茶会が開かれていますので、市民のみなさんもぜひ参加していただき、茶道の文化に触れていただければと思います。今日はありがとうございました。

ボクとワタシの写真館

11月の赤ちゃん 339人誕生

このコーナーでは、3歳未満のお子さんの写真を掲載しています。掲載までに1年半以上かかりますので、現在1歳9カ月未満のお子さんを受け付けています。なお、お子さんの写真はホームページにも掲載されます。問い合わせは広報課へ。



伊藤 翔琉(かける)ちゃん
2歳2カ月、西川口3
にいちゃんと電車と
ボールが大好き♡



山本 妃翠(ひすい)ちゃん
2歳1カ月、前川町4
拡大にい、瑛翔にい
私を守ってネ♡



三上 唯(ゆい)ちゃん
1歳6カ月、青木1
ダンス大好き!
元気にクルクル踊ってます。



鈴木 優輝(ゆうき)ちゃん
2歳5カ月、戸塚鉄町
ミッキーマウスとのり巻きが
大好きな優輝くん



加藤 征成(ゆきなり)ちゃん
1歳8カ月、芝中田1
みつはるにいに
大好き♡



森田 璃音(りお)ちゃん
2歳7カ月、青木1
歌と絵本が大好き!
パパとママの宝物です



伊藤 桃花(ももか)ちゃん
1歳11カ月、前川町3
パンとフルーツと鶏の
唐揚げが大~い好き♡



関口 心人(まなど)ちゃん
2歳4カ月、差間3
いつもニコニコ
アクティブな男の子♡



由本 佳葉(かよう)ちゃん
2歳8カ月、飯塚2
明るく元気!
妹の紅葉ちゃん大好き♡



笠島 菜々子(ななこ)ちゃん
2歳5カ月、西青木2
私たちはおともだちどうたが
大好きです♡



米井 ひのちゃん
1歳11カ月、金山町
みんな見てる~?
いっぱい遊ぼうね。



石塚 侑紀(ゆうの)ちゃん
1歳9カ月、前川2
すべり台大好き!
元気なパパっ子です♡



笹原 僚大(りょうた)ちゃん
1歳8カ月、戸塚東2
外遊び大~好き♡
いつも転んで傷だらけ!



川地 珠央(みお)ちゃん
2歳6カ月、原町
泰平にいと
お風呂に入るのが大好き!



和泉澤 勇希(ゆうき)ちゃん
2歳、芝
ヘリコプターとバトカーが
大好き♡



任 蘭怡(らんい)ちゃん
1歳10カ月、西青木2
笑顔が素敵で元気な子です
中国とフィリピンのハーフです

ひと

書道二筋で内閣総理大臣賞を受賞

県立川口高校3年

小峰 美里さん(柳崎3)

金箔、銀箔が散りばめられた品格のある料紙に、流れるような美しい仮名が浮かび上がる源氏物語絵巻。第51回全国学芸科学コンクール書道部門に出品。全応募作品7万2877作品中、ただ一人に与えられる内閣総理大臣賞を受賞するという快挙を成し遂げた。

「平安時代の本物(真蹟)には到底及びません」と謙遜するが、作成には相当の時間と労力を費やした。臨書の手本となる法帖は平安時代のもの。不鮮明な箇所も多々ある。時には虫眼鏡をかざし、一文ずつその筆致を確かめる。また、書き手の気持ちをよくみ取るために歴史背景を学ぶ。いかに真蹟に近づけるか、その一点に集中し、会心の作品が完成した。

書をたしなんでいた母親に勧められ、小学1年から書道始める。「書道が続けていて一番うれしかったことは、志を同じくする書道部の仲間や尊敬できる顧問の先生に出会えたことです。朝5時半から始まる練習など、運動部以上にハードな活動を乗り越えることができたのも、みんな

がいたから」。そして、「『書は自分を磨くこと』という先生の教えどおり、毎日、書に取り組みことで自分を成長させることができたように思います。今の自分があるのも先生がいてくれたから」と、常に親身になって指導してくれた先生へ感謝の気持ちを忘れない。

また、今回の受賞がきっかけでテレビに出演。そのロケで初めて海外旅行に行くなど、「書をとおして貴重な経験をすることができました」と、笑みを浮かべる。

「将来の夢は高校の書道教諭になること。現状に甘んじることなく、日々精進し、日本の伝統文化である書道の奥義を学んでいきたい。そして、作品をとおして多くの人に書の奥深さを伝えていきたいです」と、夢に向かってさらなる飛躍を目指す。(玲)



文芸

短歌

金子富美子 選

秋雨のそば降るなかを帰りくる一週間分の葉をさげて 幸町1 板橋 豊子

病ある妻の違いしイヤリング遺影にかざり七回忌迎う 安行領根岸 菅野 孝仁

反りかえり地につくほどに枝垂れしまま熟す柿の実とる人もなし 安行原 高橋 清

俳句

上井 正司 選

走り根の形につもる落葉かな

前川1 笹川 清子

目を狙ふことなどおよし雪虫

芝2 森川 義子

何時までも土に馴染めず舞う枯葉

安行出羽2 大江 恵一

一人居の夕餉は大根煮ると言ふ

芝富士2 田中 康子

孫に買ふ手のひら程の熊手かな

並木元町 鹿毛 み月

川柳

新井 愁思 選

王朝の牛車にまぶい千年紀

川口4 富田千恵子

持ち前の牛歩へ初春のホイッスル

飯塚2 川瀬伊津子

救救牛「耳」に戒名付けている

安行領根岸 堀口 弘一

投稿されるかたへ はがきに住所・氏名・電話番号・部門を明記のうえ、1人3首(電)以内を毎月月末までに広報課文芸係へ。投稿は1人1枚1部門のみとし、漢字にはふりがなを。作品は添削することがあります。



● **第27回川口マラソン大会** が12月7日、青木町公園をスタート・ゴールに行われ、澄み切った青空の下、6,780人のランナーが健脚を競いました。



COMMUNITY



● **リリア第九演奏会** が12月7日、リリアで開催され、西本智実氏の指揮の下、東京交響楽団の演奏で、川口第九を歌う会のかたがたが「歓喜の歌」を力強く熱唱しました。



● **川口市文化三賞表彰式** が11月23日、リリアで行われ、芸術文化の振興や芸術文化活動に功績のあった、7個人・2団体に文化賞、芸術奨励賞、青少年文化活動奨励賞が贈られました。



● **川口市消防団特別点検**が11月30日、神根運動場で行われ、市内9支団の消防団員373人が参集。女性消防団員による軽可搬ポンプ車操法や放水訓練などを実施し、消防活動の万全を図りました。



● **第3回「埼玉B級ご当地グルメ王決定戦」**

が11月24日、西川口駅西口中央通りで開催され、約3万5千人の人出でにぎわいました。今回は、埼玉県内各地から21品の名物料理が参戦し、来場者による投票の結果、本市の「キューポラ定食」が3代目の王座に輝きました。



ACTIVITY



特別支援学級合同作品展



こども造形展

● **第43回川口市特別支援学級合同作品展と第2回川口こども造形展**が12月12日から15日まで(造形展は14日まで)、リアで開催され、訪れた市民は、多くの力作に見とれていました。

1月 日曜・祝日当番医

1/1 祝	佐藤産婦人科病院 (産・婦) 山内クリニック (外・整・内・リハビリ) 増仁クリニック (泌・循・内) 石井クリニック (内・小・外) メーブル歯科クリニック (歯) 井本歯科医院 (歯)	並木1-10-18 北原台1-10-17 西川口1-6-1-10F 戸塚東2-17-17 栄町2-1-16中ビルF 上青木2-50-20	251-6618 298-0111 255-2367 297-7112 256-2979 266-6516
2 金	西川口病院 (内・小・消・外・整・皮) 朝日中央診療所 (循・外) 西川口クリニック (内・神・皮) 目時クリニック (整・内・麻・外・リハビリ) ひまわり歯科医院 (歯) 青木公園前みやおか歯科医院 (歯)	並木2-10-8 末広3-2-3 並木4-15-19 柳崎1-29-7 江戶3-32-21 西青木5-2-23	252-6076 222-3032 253-3998 261-5777 287-1144 240-6480
3 土	河合病院 (外・内) 村中医院 (外・消・内・整) 金子皮膚科医院 (皮) 石井医院 (内・消・小) 白岩歯科 (歯) 臼田歯科医院 (歯)	領家3-6-7 朝日3-15-21 西川口1-6-1-6F 石神1661-6 本町4-5-32-103-1 道合493-1	222-0190 224-1511 256-2151 296-0018 224-5487 284-0225
4 日	埼玉協同病院 (外・内・胃) マドモアゼルクリニック (産・婦) 野口整形外科クリニック (整・リハビリ・リマチ・内) 周東医院 (内・循・小・皮・耳・リハビリ) 田沼歯科医院 (歯) 平松歯科医院 (歯)	木曾呂1317 幸町3-9-28-101 並木3-3-9-101 東川口4-19-12 鳩・坂下町2-12-14 芝中田1-14-5イストビルF	296-4771 254-8161 258-2268 294-6677 284-8281 263-6311
11 日	益子病院 (内・外・小・整・胃・循) 桜井医院 (外・内・整) ソフィアレディースクリニック (産・婦・内) 添田医院 (内・皮) 阿川歯科医院 (歯) 山本歯科クリニック (歯)	芝中田2-48-6 幸町3-10-16 西川口1-26-4 道合924 上青木西4-19-12 戸塚境町35-15	267-2211 251-2191 253-7877 281-4191 265-5402 298-5260
12 祝	安東病院 (胃・内・循・整・外) 川口クリニック (精・内) 上野病院 (内) 平井こどもクリニック (小) 小笠原歯科医院 (歯) 前川歯科クリニック (歯)	芝3-7-12 本町4-1-8-1F 西青木1-9-30 東川口5-30-6 仲町17-8 前川12-33-5	266-2611 224-2622 251-4473 290-4155 252-4482 269-1480
18 日	千葉外科病院 (外・内・整・胃) 柴田皮膚科クリニック (皮) 堀江クリニック (内・心内・神) 桑川内科医院 (内・小) 矢作歯科医院 (歯) 小嶋歯科クリニック (歯)	原町4-41 栄町3-14-3 西川口3-31-13-3F 戸塚2-23-6 西川口4-10-21 新井町27-20	252-3381 256-3618 251-9626 294-6833 255-8828 224-2331
25 日	川口工業総合病院 (内科系・外科系) 谷崎耳鼻咽喉科医院 (耳) 服部医院 (内・小) 川崎医院 (内・胃・外・整) 大谷歯科医院 (歯) 三木歯科医院 (歯)	青木1-18-15 中青木1-4-18 西川口3-33-22 戸塚東1-18-6 鳩・辻722-11 並木4-24-17	252-4873 252-3666 252-5286 295-0511 285-6900 251-7353
2/1 日	寿康会病院 (内・外・循・胃・肛) かわくちクリニック (内・心内・精・リハビリ・神内) つちやこどもクリニック (小・神) はなまるクリニック (耳) 藤原歯科医院 (歯) 佐々木歯科医院 (歯)	西青木2-15-10 幸町1-5-17 西川口6-2-32 戸塚1-5-30 本町3-15-17 芝楠ノ11-6-19	251-2050 241-5630 251-9915 298-8709 222-3262 266-0791
8 日	齋藤記念病院 (内・胃・呼・循) 山内整形外科 (整・リハビリ) 並木小児科クリニック (小) 清水眼科 (眼) ファミリー歯科医院 (歯) 浅利歯科医院 (歯)	並木4-6-6 幸町2-8-38 並木3-34-17 戸塚1-11-1 中青木2-8-23-101 前川14-39-8	252-8762 255-6633 253-3994 298-1133 256-6163 265-9537

※理学診療科はリハビリテーション科となっており、「リハビリ」と表示しています。
※診療時間は、9:00~12:00、13:00~17:00です。急性の病気・けがに限り診療します。なお、往診はしません。

小児夜間救急診療当番医

期日	曜日	20時~23時			23時~翌日8時
		医療機関名	住所	電話番号	
1/1	祝	医療センター	西新井宿180	287-2525	医療セ
2	金	埼玉協同病院	木曾呂1317	296-4771	協同病
3	土	済生会川口総合病院	西川口5-11-5	253-1551	済生会
4	日	医療センター	西新井宿180	287-2525	医療セ
5	月	おおしまこどもクリニック	本町4-4-16-202	227-1677	医療セ
6	火	山森小児科	幸町1-7-1-2F	254-3332	済生会
7	水	なかつ小児科医院	本町3-2-7-204	222-7011	医療セ
8	木	小坂医院	中青木2-23-30	255-0678	医療セ
9	金	埼玉協同病院	木曾呂1317	296-4771	協同病
10	土	医療センター	西新井宿180	287-2525	医療セ
11	日	医療センター	西新井宿180	287-2525	医療セ
12	祝	医療センター	西新井宿180	287-2525	医療セ
13	火	平井こどもクリニック	東川口5-30-6	290-4155	済生会
14	水	鹿嶋医院	領家1-23-15	222-4858	医療セ
15	木	つちやこどもクリニック	西川口6-2-32	251-9915	医療セ
16	金	埼玉協同病院	木曾呂1317	296-4771	協同病
17	土	医療センター	西新井宿180	287-2525	医療セ
18	日	医療センター	西新井宿180	287-2525	医療セ
19	月	新谷医院	前川1町4-564-1	265-5578	医療セ
20	火	本田小児科クリニック	西川口2-10-8-2F	253-2223	済生会
21	水	澤田医院	飯塚1-18-1	251-6617	医療セ
22	木	仁愛医院	川口3-2-1-102	251-5501	医療セ
23	金	埼玉協同病院	木曾呂1317	296-4771	協同病
24	土	医療センター	西新井宿180	287-2525	医療セ
25	日	医療センター	西新井宿180	287-2525	医療セ
26	月	若林小児科内科医院	芝7016	267-2800	医療セ
27	火	岩井クリニック	飯塚3-14-31	252-4759	済生会
28	水	田近医院	芝中田1-26-21	265-1974	医療セ
29	木	新谷医院	前川1町4-564-1	265-5578	医療セ
30	金	埼玉協同病院	木曾呂1317	296-4771	協同病
31	土	医療センター	西新井宿180	287-2525	医療セ
2/1	日	医療センター	西新井宿180	287-2525	医療セ
2	月	森医院	前川14-31-12	266-0622	医療セ
3	火	下条医院	芝中田1-30-8	266-1134	済生会
4	水	益子病院	芝中田2-48-6	267-2211	医療セ
5	木	小林医院	戸塚東3-6-8	297-8492	医療セ
6	金	埼玉協同病院	木曾呂1317	296-4771	協同病
7	土	医療センター	西新井宿180	287-2525	医療セ

◎小児夜間救急診療は、子どもの救急患者さんを診療するためのものです。
◎埼玉県小児救急電話相談(子どもの急病時の家庭での対処方法などの助言) ☎#8000 (NTTプッシュ回線の場合)
☎048-833-7922 (IP電話、ひかり電話、ダイヤル回線の場合)
相談受付時間 ・平日(月~土曜日) 19:00~23:00
・休日(日曜・祝日・年末年始) 9:00~23:00
◎上記一覧表にある23時~翌日8時の医療機関の連絡先
・川口市立医療センター(略称 医療セ) ☎287-2525
・済生会川口総合病院(略称 済生会) ☎253-1551
・埼玉協同病院(略称 協同病) ☎296-4771
◎川口医師会の医療機関と上記の3医療機関が当番で診療しますので、診療時間を厳守されるようお願いいたします。

- ◎当番医や診療科は、事情により変更することがあります。受診前には必ず当日の当番医に電話で確認ください。
- ◎小児夜間救急診療の問い合わせは、くれぐれもおかけ間違いのないようお願いします。
- ◎当番医が変更になる場合など、最新の情報は、市ホームページに掲載されています。 <トップページ> 救急・当番医
- ◎社団法人 日本小児科学会(こどもの救急ホームページ) <http://kodomo-qq.jp/>
- ◎『かかりつけ医』普段から安心して相談できて、病気に適切に対処してくれる、かかりつけ医を持ちましょう。
- ◎上記、当番医の問い合わせは保健衛生課へ。 ☎258-1110

ふれあい川口(市広報番組)

- JCN埼玉(9ch) (1/5~11) 10:30-15:30 (1/12~18) 21:00
- テプコケーブルテレビ(9ch) (1/12~18) 17:30

拉致問題の解決は市民の願いです
拉致被害者や特定失踪者の真相解明を!
首相にメールやはがきを!
問い合わせ 福祉課庶務係



- 編集・発行/平成21年1月1日/川口市広報課/〒332-8601 川口市青木2丁目1番1号
- 市ホームページアドレス <http://www.city.kawaguchi.lg.jp> (各支所・公民館などにあるキオスク端末からご覧いただけます)
- 市長への手紙 (FAX) 048-255-6250 (Eメール) 市ホームページのトップページ>市長への手紙から送信
- 広報かわぐちの録音版と点字版を希望のかたは障害福祉課にお問い合わせください。
- 広報かわぐちには市内の各公共施設・JR駅・SR駅・郵便局(一部を除く)・銀行・信用金庫・ファミリーマート・セブンイレブン・ampm・サミットなどにも置いてあります。
- 広報かわぐちをとおして入手した個人情報は、目的以外に使用したり第三者に開示・提供することは一切ありません。

川口市人口・世帯数 平成20年11月30日現在

■人口/510,948人(+166人) ■男/260,968人(+65人) ■女/249,980人(+101人) ■世帯/226,625世帯(+198世帯)

☎048-258-1110(大代表)

再生紙を使用しています