



Public Relations
"HATOGAYA"

No.628
平成21年

広報

4

2009

はとがや

今月の主な内容

- ▷平成21年度当初予算・重点施策……………2
- ▷定額給付金・子育て応援特別手当について ……3
- ▷鳩ヶ谷市民音楽祭……………4
- ▷医療費の窓口払いを廃止します……………5
- ▷市議会から……………5
- ▷春の全国交通安全運動……………5
- ▷お知らせ……………6
- ▷施設だより……………7
- ▷健康はみずからの手で …………… 8・9
 ゴミ収集日程、各種無料相談、日曜・祝日当番医
- ▷みんなのページ ……………10・11
- ▷フォトニュース ……………14・15



みんなでおなかよく
いっしょにあそぼうー

子育てひろば

「ポップ^{ハート}♡」がオープン!



子育て親子の遊びと交流の場として、市民センター
ダヴ地下1階に「子育てひろば」ができました。

市民公募により「ポップ^{ハート}♡」と名付けられた子育て
ひろばは、お子さんが十分に遊べる空間と安全性に配
慮した造りになっています。

子育て中の方が気軽に来られる、皆さんに愛され親
しまれる施設をめざします。

(関連記事：4ページ。写真は愛称選考委員の皆さん)

一般会計予算の構成

※金額は1万円未満を四捨五入

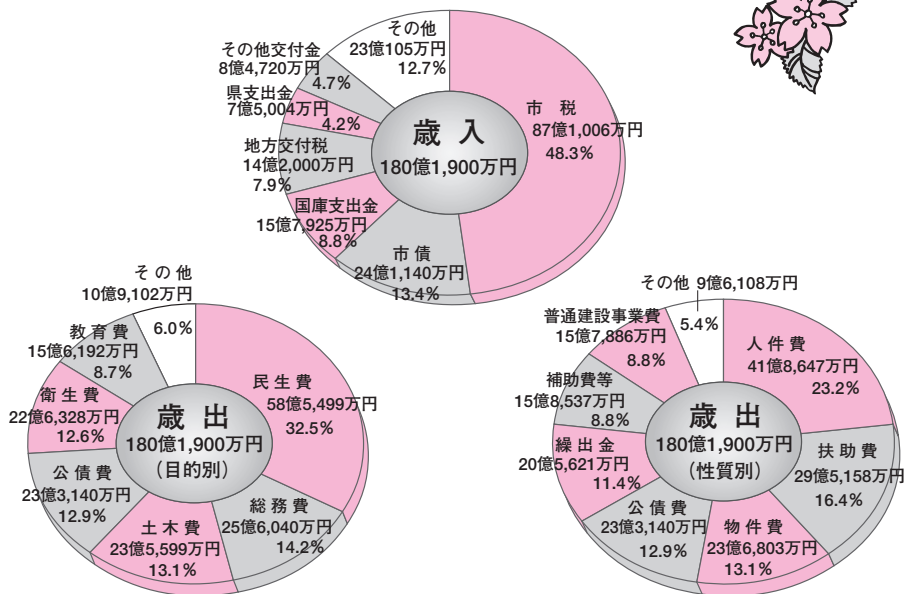

会計別予算

会計区分	新年度予算	前年度比較	増減率
一般会計	180億1,900万円	10億4,100万円	6.1%
特別会計	142億8,625万円	2億2,231万円	1.6%
国民健康保険会計	63億3,399万円	3億5,278万円	5.9%
公共下水道事業会計	31億3,589万円	△1億1,832万円	△3.6%
老人保健会計	497万円	△4億4,597万円	△98.9%
里土地区画整理事業会計	14億3,857万円	4,717万円	3.4%
介護保険会計	28億9,427万円	3億9,313万円	15.7%
公共用地取得事業会計	1,321万円	△12万円	△0.9%
後期高齢者医療会計	4億6,535万円	△636万円	△1.3%
上水道事業会計	19億4,311万円	1億5,256万円	8.5%

平成21年度の一般会計・特別会計・特別会計・上水道事業会計の当初予算が、3月2日から開会された市議会定例会で審議され、次のとおり決定しました。
 厳しい財政状況のなか、限られた予算の効率的・効果的な活用を予算編成方針の基本とし、川口市との早期合併を推進するとともに「市民と協働するまち鳩ヶ谷」の実現に向けた市政運営に取り組んでいきます。

当初予算と重点施策が決定しました
平成21年度

平成21年度重点施策

- 川口市との合併の早期実現**
 ▶川口市との合併推進事業…180万円
- 健康づくり**
 ▶健康増進施設整備事業…994万円 ▶市民健康づくり推進事業…100万円
- 安心・安全のまちづくり**
 ▶防犯のまちづくり事業…284万円 ▶住宅耐震診断および改修補助事業…110万円 ▶住宅用火災警報器設置促進事業…300万円 ▶公共施設耐震促進事業…926万円 ▶地震対策整備事業…120万円
- 鳩ヶ谷教育の充実**
 ▶心の教育推進協議会事業…100万円 ▶「世界ふれあい教室」国際理解教育事業…151万円 ▶学校給食調理業務委託…4,800万円 ▶耐震補強事業…1億960万円 ▶小中学校耐震診断調査事業…1,347万円 ▶校舎等改修工事…1,560万円
- 協働のまちづくり**
 ▶協働のまちづくり推進事業…38万円 ▶タウンミーティング事業…35万円 ▶は～とふる訪問事業…15万円 ▶国際友好支援事業…48万円
- 環境**
 ▶環境美化推進事業…94万円 ▶地球温暖化対策事業…538万円 ▶し尿処理施設整備事業…9億5,996万円 ▶し尿処理施設維持管理運転業務委託…2,347万円 ▶公共施設アスベスト測定調査事業…196万円
- 都市基盤整備の促進**
 ▶南鳩ヶ谷駅東口駅前広場整備事業…5,150万円 ▶住宅市街地整備総合支援事業…2,550万円 ▶都市計画(辻地区)調査…100万円 ▶都市計画事業(里地区)調査…200万円 ▶河川改修整備事業…1,570万円 ▶公共下水道事業繰出金…4億9,700万円 ▶里土地区画整理事業繰出金…3億7,300万円
- 地域商業の活性化**
 ▶地域商業再生研究会・討論会事業…50万円 ▶商店街元気と賑わい創造支援事業…1,000万円 ▶鳩ヶ谷まつり実行委員会補助金…700万円
- 福祉**
 ▶重度心身障害者医療費現物給付方式導入事業…5,142万円 ▶ひとり親家庭等医療費現物給付方式導入事業…1,064万円 ▶子育てひろば事業…1,177万円 ▶民間保育園運営補助事業…5億2,169万円 ▶次世代育成支援行動計画策定事業…112万円 ▶公立保育所整備計画策定事業…50万円

※赤文字は新規計上

定額給付金・子育て応援特別手当について

基準日（平成21年2月1日）に、鳩ヶ谷市で住民登録・外国人登録をしている方について、世帯主の方へ申請書を発送しました。

～申請期間は9月30日（水）まで～

定額給付金
12,000円

※ただし65歳以上の方と、18歳以下の方は20,000円

子育て応援特別手当
36,000円

※平成14年4月2日～平成17年4月1日生まれの、第2子以降のお子さんへのみ支給



●振込みまでの基本的な流れ



●申請書に必要事項を記入し、返送してください。（必要書類の添付忘れにご注意を）

お手もとに届いた申請書の内容をよくご覧いただき、必要事項を記入し、本人確認書類・通帳（支店名・口座番号記入のあるページ）のコピーなどを添えて、返信用封筒でお送りください。申請内容が確認されたあと、市から、給付額と給付日が書かれた交付決定通知書が郵送されます。※交付決定通知書が郵送されるまでは、一定の期間を要しますのでご了承ください。

●お問い合わせはこちらへ

【コールセンター】 ☎287-5782
受付時間 月～金：午前8時30分～午後5時
 （市役所内に開設：4月1日から）

【受付窓口】
開設日時 月～金：午前8時30分～午後5時
場所 市役所1階市民ロビー
【定額給付金・子育て応援特別手当担当】 内線6031

日曜窓口 のお知らせ
 4月は、毎週日曜も窓口を開きます。
日にち 4月5日・12日・19日・26日
時間 午前8時30分～午後5時
場所 市役所1階市民ロビー

●市内消費にご協力を
 定額給付金は、市民の皆さんの「生活支援」とともに、「地域経済活性化策」として支給されます。
 市内でのお買い物に、ぜひご利用ください。
 問合せ 産業振興課・内線3331

●Wプレミアム付き商品券
 10%増し商品券に、さらに賞品が当たるWプレミアム付き「はとがや商品券」を販売します。
 問合せ 市商工会 28555
 15555

定額給付金を装った「振り込め詐欺」「個人情報の詐取」にご注意を

市では、定額給付金・子育て応援特別手当の支給について、電話によるご連絡は一切しません。市役所の職員などを装った電話に十分ご注意ください。
 問合せ 定額給付金・子育て応援特別手当担当・内線6031

第30回 鳩ヶ谷市民音楽祭



期日 第1日＝6月28日(日)、第2日＝7月5日(日)
場所 第1日＝西公民館、第2日＝市民センターダヴ
種目 第1日＝独唱・合唱・楽器演奏等 第2日＝バンド演奏等

応募資格 市内在住・在勤者で構成されている演奏団体および個人
募集团体 各日概ね10団体
募集期間 4月2日(木)～15日(水)
応募方法 申込み用紙に、必要事項を記入のうえ、生涯学習課へ郵送、FAXまたは持参。
 ※要項・申込み用紙は生涯学習課、各公民館、市民センター、ふれあいプラザさくらで配布します。
問合せ 第30回鳩ヶ谷市民音楽祭実行委員会(生涯学習課内)・内線5325

手話を学びませんか?

手話に興味のある方などを対象に、手話講習会を開催します。
◆入門コース
日時 5月14日～10月1日 毎週木曜、計20回、午後6時50分～8時50分
対象 市内在住在勤者で、手話に興味があり初めて手話を学ぶ方30人
◆中級コース
日時 5月21日～22年2月25日、毎週木曜、計38回、午前9時45分～11時45分
対象 市内在住在勤者で、

初級コースを修了した方または修了と同程度の方25人
《両コース共通》
場所 やすらぎ会館
参加費 実費(テキスト代)
申込み 4月30日(木)までに市社会福祉協議会へ(定員になり次第、締め切り)
問合せ 同協議会 ☎285・2050、市障害者支援課・内線3812
 ※4月から「手話講習会」および「手話通訳者派遣事業」は、市の委託を受けて市社会福祉協議会が行います。

子育てひろば

あそびにきてね!

「子育てひろば」は、子育て中の方のためのひろばです。親子が自由に遊び、交流できるスペースのほか、一部、サークルでの利用もできます。お気軽に相談ください。
場所 市民センターダヴ地下1階
利用できる方 原則、市内在住在勤の保護者と就園前の乳幼児
 ※市役所内にあるファミリー・サポート・センターは、子育てひろばに移転しました。
問合せ 子育てひろば ☎287・4611

【子育てひろばの開設時間】

月～土 午前9時～午後5時
 (親子が遊べる時間は午前9時30分～午後4時。土曜は午後2時30分まで。日・祝日・年末年始は除く。月曜はサークル利用のみ)

市の組織が変わります

行政需要への対応と、より効率的なサービス提供のため、4月1日に組織改正を行いました。このほかの改正内容等、詳細はお問い合わせください。
主な改正
 ● **合併推進室**を総合政策部に移しました。
 ● **庶務課**が**庶務・危機管理課**になりました。
 ● **防災・自治振興課**が**自治振興課**になりました。
 ● **健康福祉部**に**健康づくり推進課**を新設しました。
問合せ 総合政策課・内線2421

固定資産税の評価替え



◆21年度は評価基準年度です

●土地の評価替え

宅地は、地価公示価格の概ね7割の評価額となっています。また、負担水準の均衡化をより一層図るため、負担調整措置制度を継続します。負担水準とは平成21年度評価額(本則課税標準額)に対する20年度課税標準額の割合です。

●家屋の評価替え

改定された新評価基準で算出した評価額が20年度評価額を下回ると、税額が下がります。

土地・家屋価格等縦覧帳簿の縦覧と固定資産課税台帳の閲覧

納税者の方が、自己の土地・家屋の価格と他の価格を比較できるよう、本人所有以外の土地・家屋について、評価額等の縦覧ができます。また、借地・借家人の方も対象となる物件部分の閲覧ができます。

日時 4月1日(水)～6月1日(月)
 午前8時30分～午後5時(土・日・祝日を除く)

場所 税務課(市役所1階)

必要な物 ●個人の場合＝本人または同居の親族は印鑑(代理人は印鑑と委任状) ●法人の場合＝代表者は会社印または代表者印(代理人は代表者からの委任状) ●借地・借家人の方＝賃貸借契約書等と印鑑
 ※お越しになる方の本人確認ができるもの(運転免許証・保険証等)をご持参ください。
 ※縦覧帳簿には所有者名・課税標準額・税額等の記載はありません。

詳細は、市ホームページをご覧ください。お問い合わせ

問合せ 税務課・内線2631～2633

重度心身障害者・ひとり親家庭等

医療費の窓口払いを廃止します

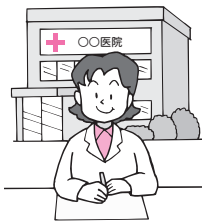

重度心身障害者医療費、ひとり親家庭等医療費の支給方法が4月診療分から変わります。

鳩ヶ谷市および川口市内の医療機関等の窓口で、新しい受給者証を毎回提示することで、窓口での医療費の支払い(=窓口払い)がなくなります。

窓口でお支払いが必要な場合

次のような場合は、従来どおり、窓口での医療費のお支払いと、医療費支給申請書の提出が必要です。

- 1ヵ月に「医療機関、診療科、入院、外来」ごとに、2万1千円以上かかれた場合
 - 柔道整復(整骨、接骨)・はり・灸などにかかった場合
- ※受給者証の確認ができなかった時や、夜間診療などの通常診療時間外に受診された時も、窓口払いが必要となる場合があります。

※新しい受給者証は、現在受給されている方に対し、3月に郵送しています。届いていない場合はお問い合わせください。

※古い受給者証は、来庁または郵送で返却してください。

※健康診断・予防接種・入院時の食事代や室料差額代・証明書料などは、助成対象外です。

▶市外へ転出した時や、有効期間を経過した時など、資格がなくなったときは受給者証は使用せず、すみやかにご返却ください。

▶氏名、住所、加入医療保険、振込口座に変更があったときは、必ず市に届出をしてください。

▶ひとり親家庭等医療費の市民税課税者に対する自己負担金は、4月診療分からは発生しません。(3月診療分までの医療費は、従来どおり自己負担額を控除した後の振り込みとなります)

問合せ

● 重度心身障害者医療費=障害者支援課・内線3821、3822 ● ひとり親家庭等医療費=子育て支援課・内線3922、3923

市議会から

21年第2回鳩ヶ谷市議会定例会が、3月2日から3月23日まで市役所議場で開かれ、市長提出26議案、議員提出5議案などが審議され、議員提出4議案を除き可決されました。

◆固定資産評価審査委員会委員

21年3月30日(月)に任期満了となる固定資産評価審査委員会委員に、羽鳥清司氏(南4)を選任することについて同意されました。

◆可決された市長提出議案

▽21年度一般会計・7特別会計・上水道事業会計予算▽20

年度一般会計補正予算(第6号)▽市公共施設整備基金条例▽20年度特別会計(国民健康保険・老人保健・介護保険・公共下水道・里土地地区画整理事業)補正予算(第3号)

▽20年度後期高齢者医療特別会計補正予算(第1号)▽市介護従事者処遇改善臨時特別基金条例▽市ひとり親家庭等の医療費の支給に関する条例の一部改正▽市敬老祝金支給条例の一部改正▽市介護保険条例の一部改正▽市国民健康保険条例の一部改正▽市道路線の認定・変更▽20年度一般会計補正予算(第7号)

◆可決された議員提出議案

▽(仮称)「協同労働の協同組合法」の速やかな制定を求める意見書

◆一般質問の内容

● 3月16日(月)

▼高野皓司議員(市民クラブ) ①21年度市政運営について ②奥田智子議員(共産党) ①子育て支援について

● 3月17日(火)

▼豊原美代子議員(共産党) ①学校給食の民間委託方針の撤回を求める ②辻のまちづくり計画と水害対策について ③三浦みどり議員(公明党) ①市内循環バスについて ②健康予防事業について ③温暖化防止事業について

● 3月18日(水)

▼金子幸弘議員(共産党) ①合併問題 ②野崎浩伸議員(共産党) ①行政問題 ②福祉問題

春の全国交通安全運動

4月6日(月)～15日(水)

一人ひとりが交通ルールやマナーを守り、交通事故に遭わないよう、起こさないように注意しましょう。

問合せ 環境対策課・内線3422

重点目標

【鳩ヶ谷市】

- 1 なくそう、子どもと高齢者の交通事故
- 2 飲酒運転・危険運転の追放
- 3 後部座席もシートベルトとチャイルドシートの着用安全確認

【埼玉県】

- 1 子どもと高齢者の交通事故防止
- 2 飲酒運転の撲滅
- 3 シートベルト・チャイルドシートの着用徹底と安全車間距離の保持

◆高齢者の交通安全講話

日時 4月9日(木) 午後1時30分～2時30分
場所 市役所2階市民フォーラム

◆母親の交通安全教室

日時 4月9日(木) 午後3時～4時
場所 市役所2階市民フォーラム

◆交通事故死ゼロを目指す日キャンペーン

日時 4月10日(金) 午後2時～3時
場所 市役所前・第2産業道路

◆運転者の安全運転講習会

日時 4月14日(火) 午後6時30分～7時30分
場所 市役所2階市民フォーラム

県下統一 4月10日(金)は
交通事故死ゼロを目指す日

埼玉県都市競艇組合が主催する戸田競艇の収益金は鳩ヶ谷市の貴重な財源になっています。
4月の開催日程 4月1日(水)～6日(月)

お知らせ

お気軽にご利用ください 休日納税相談

国民健康保険税および市税の休日納税相談を行います。(認印を持参してください)

併せて、平日に金融機関や市役所で納税できない方のために、納税窓口も開設します。

また、国保の異動届出のうち、一部の受付業務も行っていますので、事前に国保年金課にお問い合わせのうえお越しください。

日時 4月25日(土)・26日(日) 午前9時～午後3時
場所 市役所1階国保年金課窓口および納税課窓口
問合せ 国保年金課・内線3221～3223、納税課・内線2731～2733

国民年金の 学生納付特例制度

学生の方が在学期間中の保険料を社会人になってから納めることができる制度です。

対象 大学(大学院)、短大、高等学校、専修学校および各種学校等に在学する20歳以上の学生(本人の前年所得が118万円を超える場合は対象外)

申込み 学生証または在学証明書(コピー可)、年金手帳、認印を持参し市国保年金課へ
※申請が認められた場合、保

険料を社会人になってから追納することができます。

問合せ 国保年金課・内線3225、浦和社会保険事務所
☎048・831・1851

敬老祝金の対象範囲を変更しました

毎年10月に支給を行っている敬老祝金について、21年度より支給対象範囲の見直しを行い、満70歳への支給を廃止しました。

受給資格 9月1日現在で、市内に引き続き1年以上住所を有する満77歳、80歳、88歳、90歳、99歳の方

※対象者には9月に通知します。
問合せ 高齢者支援課・内線3631

人間ドック検診助成

※①、②ともに、受診期間は22年3月31日までの間に1回とし、個人負担額3150円が必要です。申し込みは、4月15日(水)～22年2月26日(金)に各担当窓口で随時受け付けます。(被保険者証を持参してください)



221～3223

②後期高齢者医療制度
対象 被保険者で、保険料を完納している方

助成限度額 2万6995円
問合せ 高齢者支援課・内線3731、3733

国民健康保険の 保養施設利用補助

対象 市国保加入者で国保税を完納している世帯の方

助成金額 1泊につき大人Ⅱ3千円、子どもⅡ2千円(年度内1人2泊までを限度)
※市国保に加入していない方は、保養施設と契約した割引料金で宿泊できますが助成金はありません。

申込み 随時(被保険者証を持参)
問合せ 国保年金課・内線3221～3223

心の合併促進事業 補助金の交付

市では、本市民および川口市民の両市民が、合併問題への認識を深めるために相互交流を行う事業について、実施団体に、10万円を上限に補助をしています。

問合せ 合併推進室・内線2321

家電リサイクル法 対象機器の追加

4月1日から対象機器に液晶テレビ・プラズマテレビ・衣類乾燥機が加わりました。

対象機器 テレビ(ブラウン管式・液晶式・プラズマ式)、エアコン、冷蔵庫・冷凍庫、洗濯機・衣類乾燥機

※携帯テレビ、カーテレビおよび浴室テレビ等は除く
問合せ 廃棄物対策課☎281・5043

第23回フリー マーケット

日時 4月19日(日) 午前10時～午後2時(雨天の場合は26日に延期)

場所 市役所来庁者駐車場
出店数 60店
問合せ 市コミュニティ協議会事務局(自治振興課内)・内線5522

**第25回ウオーク
ラリー大会**

5月の第3日曜は、全国一 斉ウオークラリーの日

日時 5月17日(日) 午前9時スタート(小雨決行・順延なし)
コース 市内特設コース
対象 30チーム(1チーム2～5人で構成)
費用 一般(1人)400円、小・中学生(1人)200円
申込み 4月17日(金)から参加費を添えて生涯学習課へ
問合せ 同課・内線5426

環境講習会

日時 4月18日(土) 午前10時～正午
場所 中央公民館

内容 1部Ⅱ講演「緑でつなぐ街づくり～緑の住環境～」、2部Ⅱ講習「ゴーヤのカーテンづくり」

講師 1部Ⅱ江口勝康氏(県地球温暖化防止活動推進員)、2部Ⅱ豊田謙一氏(桜6)、神谷幸枝氏(南7)

定員 70人(費用は無料)
※参加者にゴーヤの苗と種を差し上げます。また、簡単なアンケートにご協力ください。

申込み 4月6日(月)～14日(火)に環境対策課へ
問合せ 同課・内線3421

学習アドバイザー
鳩ヶ谷まなびっ子クラブ

募集人数 若干名
内容 小学生の国語・算数の学習活動、体験学習の支援
勤務日 毎週月・木曜(学校休業日を除く)
勤務時間 午後2時～5時
勤務場所 市内小学校
謝金 2160円(3時間)

応募書類 履歴書(市販のもの)
募集受付 4月6日(月)から
問合せ 生涯学習課・内線5325

環境美化推進員

環境美化推進のため、自宅周辺の清掃活動をする方を募集しています。活動される方には腕章を貸与し、ごみ袋等を差し上げます。

問合せ 環境対策課・内線3421

4月10日(金)は児童扶養手当の支給日です。

施設だより

児童館

☎285・2425

◆母の日のプレゼント作り

日時 4月25日(土) 午後1時半～3時半
内容 すてきな石けんを作ろう
対象 小学生20人
申込み 4月8日(水) 午前9時から整理券配布。電話受けは午前9時半から

◆平成21年度幼児教室

日時 5月～22年3月の金曜、年35回、午前10時～11時半
対象 3歳児(17年4月2日～18年4月1日生まれ)と母親20組(1年を通して参加できる方)
申込み 4月14日(火) 午前10時～10時15分に児童館で。(時間厳守)
※幼児教室には対象以外のお子さんは入室できません

◆平成21年度絵画教室

日時 4月～22年3月の土曜、年15回、午前10時～11時半
対象 ①5歳児(15年4月2日～16年4月1日生まれ)20人、②小学生20人(1年を通して参加でき、保護者による当番ができる方)
申込み 4月14日(火) 午後2時～2時15分(時間厳守)



に児童館で。

※年数回、保護者の方の当番(準備・片付け)があります。※幼児教室、絵画教室ともに、定員を超えた場合は、児童館に来られた方で抽選をします。代理受付も可能です。※定員に満たない場合、午後3時から電話で受け付けます。

南はくとぴあ

☎283・6333

◆パーパーフラワー教室

日時 4月25日(土) 午前10時～正午
内容 母の日のカーネーション作り(はさみを持参)
対象 小学生と概ね65歳以上の方20人
申込み 4月7日(火) から

里はくとぴあ

☎285・8300

◆手芸教室

日時 4月18日(土) 午前10時～正午
内容 母の日に贈るすてきなブローチづくり
対象 小学生と概ね65歳以上の方20人
申込み 4月9日(木) から

子育て支援センター

(里保育所内) ☎286・6350

※各講座の申込みは4月6日(月) 午前9時から電話で

◆0歳児講座

日時 5月11日(月)・12日(火)・15日(金)・18日(月)、

計4回、午前10時～11時半
対象 2か月～7か月児と保護者10組程度
◆①ひよこクラブ②ぺんぎんクラブ

日時 4月27日(月)、①午前10時～11時半、②午後2時半～4時

対象 ①6～7か月児と保護者、②1歳児と保護者
内容 子と保護者の交流

◆あひるクラブ

日時 4月8日・5月13日の水曜、午後2時半～4時
対象 2歳児と保護者
内容 子と保護者の交流

◆1歳児講座

日時 5月22日(金)・25日(月)・26日(火)、計3回、午前9時半～11時半
対象 1歳児と保護者10組程度

◆公立保育所「あそぼう会」

※各保育所とも午前9時半～11時、対象者は、乳幼児と保護者、4月16日(木) 午前9時から各保育所へ電話で

▼桜保育所 ☎281・3942

期日・内容 5月12日(火)「外あそび」、26日(火)「水・砂・どろんこ」(試食あり)おにぎり持参

▼南保育所 ☎283・4001

期日・内容 5月12日(火)「外あそび・どろんこあそび」、26日(火)「散歩」(おにぎり持参)

▼三ツ和保育所 ☎281・3018

期日・内容 5月13日(水)

「ふれあいあそび庭あそび」、26日(火)「散歩」(おにぎり持参)

▼里保育所 ☎286・6350

期日・内容 5月13日・27日の水曜、「水・砂・どろんこ」

◆公立保育所園庭開放「ほっとひろば」

※申込みは不要です。詳細はお問い合わせください。

▼桜保育所、三ツ和保育所、南保育所

開放時間 月曜～金曜 午前9時半～11時、午後2時半～4時。土曜 午前9時半～11時 ※祝日を除く

▼里保育所

開放時間 月曜～金曜 午前8時半～正午(なかよしルームは11時まで)、午後2時半～4時。土曜 午前8時半～午後1時半(なかよしルームは10時半まで) ※祝日を除く

桜保育所

☎281・3942

◆0歳児講座「さくらんぼ」日時 5月18日(月)～20日(水)、計3回、午前10時半～11時

対象 2か月～7か月児と保護者6組程度
申込み 4月30日(木) 午前9時から電話で

鳩ヶ谷市西部地域包括支援センター開設

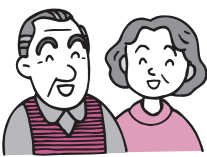

新たに、鳩ヶ谷市西部地域包括支援センターが、辻地区に開設しました。地域包括支援センターでは、高齢になっても住み慣れた地域で安心して暮らしていけるよう、皆さんを支援しています。お住まいの地区を担当するセンターへ、お気軽にご相談ください。

桜町・本町・坂下町・三ツ和・八幡木にお住まいの方

鳩ヶ谷市地域包括支援センター ☎284-1250

桜町6-4-5(福祉センター内)
月～金、午前8時30分から午後5時まで
(土・日・祝・年末年始は休み)

里・辻・前田・緑町・南にお住まいの方

鳩ヶ谷市西部地域包括支援センター ☎280-5222

辻958(ベルホーム内)
月～金、午前9時から午後6時まで
(土・日・祝・年末年始は休み)

※開設に関するお問い合わせは、高齢者支援課・内線3721へ

平成21年度犬の新規登録と狂犬病予防注射

期 日	時 間	会 場
4月16日(木)	午後1時30分～3時	辻公園
17日(金)	午後1時30分～3時	西公民館(駐車場)
20日(月)	午後1時30分～3時	八幡木3丁目集会所
21日(火)	午後1時30分～3時	ふれあいプラザさくら
23日(木)	午後1時30分～3時	保健センター
24日(金)	午後1時30分～3時	前田西公園 (市営球場駐車場)
28日(火)	午後1時30分～3時	三ツ和公園(駐輪場)
30日(木)	午後1時30分～3時	保健センター

手数料
 登録(鑑札)料金=3,000円、注射実施料金=2,750円、注射済票料金=550円
 1頭の合計金額
 未登録の場合=6,300円
 登録済みの場合=3,300円

▶犬の死亡、譲渡等の場合には、健康づくり推進課(保健センター)までご連絡ください。

▶愛犬手帳を持っている方は、必ず持参してください。▶雨天になった場合は中止となり、再開はいたしませんので予めご了承ください。

▶車でのご来場は、ご遠慮ください。▶犬をしっかりと管理できる方が連れてきてください。▶上記日程で受けられない場合は、近隣の動物病院で受けてください。料金は動物病院にお尋ねください。

指定給水装置工事事業者当番日程

(有)池田ポンプ店	281-3522	4	13	22
(株)蓮沼水道	281-2863	5	14	23
(株)中島水道	281-1140	6	15	24
(有)渡辺水道工業所	281-3540	7	16	25
(株)此川水道	281-0374	8	17	26
織江水道工事店	281-6669	9	18	27
(有)石塚設備工業	283-7170	4/1	10	19
小峰設備	285-2018	2	11	20
(有)吉沢設備	284-7799	3	12	21

一般ごみ・資源ごみ(びん・かん等)・有害ごみ収集日程

収 集 地 区	一般ごみ	プラスチック製容器包装	びん・かん	ペットボトル	古紙類 紙バック 繊維類 紙製容器包装	金属類 有害ごみ
	週2回	週1回	月2回	月2回	月1回	月2回
桜町1・2丁目、西公園	月・木曜	火曜	第1・3火曜	第1・3水曜	第1土曜	第2・4火曜
桜町3・4・5丁目	月・木曜	金曜	第2・4金曜	第2・4水曜	第4土曜	第1・3金曜
本町1丁目	月・木曜	金曜	第2・4金曜	第1・3水曜	第4土曜	第1・3金曜
桜町6丁目、本町2丁目	火・金曜	月曜	第1・3月曜	第1・3水曜	第1土曜	第2・4月曜
東公園、本町3・4丁目	火・金曜	水曜	第1・3水曜	第1・3水曜	第1土曜	第2・4水曜
坂下町1・2丁目	月・木曜	水曜	第2・4水曜	第2・4水曜	第4土曜	第1・3水曜
坂下町3丁目、三ツ和	月・木曜	金曜	第1・3金曜	第1・3水曜	第3土曜	第2・4金曜
坂下町4丁目、南5・6丁目	火・金曜	木曜	第2・4木曜	第2・4水曜	第4土曜	第1・3水曜
前田	火・金曜	木曜	第2・4木曜	第2・4水曜	第3土曜	第1・3水曜
里	火・金曜	月曜	第2・4月曜	第2・4水曜	第2土曜	第1・3月曜
辻	火・金曜	木曜	第1・3木曜	第1・3水曜	第3土曜	第2・4木曜
緑町	火・金曜	水曜	第2・4水曜	第1・3水曜	第3土曜	第1・3水曜
南1・2丁目	月・木曜	火曜	第1・3火曜	第1・3水曜	第1土曜	第2・4火曜
南3・4丁目、八幡木1丁目	月・木曜	火曜	第2・4火曜	第2・4水曜	第2土曜	第1・3火曜
南7丁目	火・金曜	月曜	第1・3月曜	第2・4水曜	第1土曜	第2・4月曜
南8丁目	月・木曜	火曜	第2・4火曜	第2・4水曜	第3土曜	第1・3火曜
八幡木2丁目	月・木曜	火曜	第2・4火曜	第1・3水曜	第2土曜	第1・3火曜
八幡木3丁目	月・木曜	水曜	第1・3水曜	第1・3水曜	第2土曜	第2・4水曜

ごみ収集のお知らせ 4月29日(水)は祝日ですが、通常どおりごみの収集をいたします。ごみは収集当日の朝、8時までに出しましょう。問合せ 廃棄物対策課(環境センター) ☎281-5043

お気軽にご利用ください 各種無料相談

市民相談

行政・交通事故・不動産相談

とき…4月14日(火)午前9時半～正午
 ところ…市役所2階市民フォーラム
 問合せ…市民課・内線6221

税務相談

とき…毎月第1火曜日(祝日を除く)午後2時～4時
 ところ…市役所2階208会議室
 問合せ…市民課・内線6221

法律相談(電話予約制)

とき…毎週火曜日(祝日を除く)午前9時半～正午
 (事前に電話で予約してください)
 ところ…市役所2階208会議室
 問合せ…市民課・内線6221

教育相談

とき…土・日・祝日を除く毎日受け付け 午前9時～午後5時
 ところ…教育研究所
 問合せ…相談室 ☎285-2777

児童相談

とき…土・日・祝日を除く毎日受け付け 午前9時半～午後4時(18歳未満の児童が対象)
 ところ…市役所2階 子育て支援課内家庭児童相談室
 問合せ…相談室・内線3831

介護保険相談

とき…土・日・祝日を除く毎日 午前9時～午後5時
 ところ…市役所1階 高齢者支援課介護保険担当
 問合せ…高齢者支援課・内線3723

後期高齢者医療制度相談

とき…土・日・祝日を除く毎日 午前9時～午後5時
 ところ…市役所1階 高齢者支援課
 問合せ…高齢者支援課・内線3731～3733

テレホン健康相談

とき…毎週月曜日 午前8時半～正午 担当…保健師
 問合せ…保健センター ☎284-2325

消費生活・多重債務相談

とき…毎週火・水・金曜日 午前10時～正午、午後1時～4時
 ところ…市役所2階 産業振興課
 問合せ…産業振興課・内線3333

心配ごと相談

とき…毎週水曜日 午前10時～午後3時
 ところ…やすらぎ会館
 問合せ…社会福祉協議会 ☎285-2050

結婚相談

とき…毎月第1日曜日、第2・4木曜日 午前10時～午後3時
 ところ…やすらぎ会館
 問合せ…社会福祉協議会 ☎285-2050

葬祭相談

とき…土・日・祝日を含む毎日受け付け 午前8時半～午後5時
 ところ…やすらぎ会館
 問合せ…社会福祉協議会 ☎285-2050

損保協会の交通事故相談

▶一般相談 とき…土・日・祝日を除く毎日 午前9時～午後5時(正午～午後1時を除く)
 ▶弁護士無料相談 とき…毎月第1・3水曜日 午後1時～4時
 ところ…いすれもさいたま自動車保険請求相談センター(さいたま市上落合)
 問合せ…相談センター ☎(048)854-9463

4 か月児健康診査

とき 4月7日(火)、14日(火)
受付 13:10~13:50
対象 平成20年12月生まれ
※対象児には通知します。

10 か月児健康相談

とき 4月10日(金)、5月15日(金)
受付 9:30~10:00
対象 4月=平成20年6月生まれ
5月=平成20年7月生まれ
※対象児には通知します。

2 歳児健康相談

とき 4月3日(金)、5月21日(木)
対象 4月=平成19年3月生まれ
5月=平成19年4月生まれ
※対象児には通知します。

3 歳 6 か月児健康診査

とき 4月21日(火)、5月26日(火)
受付 13:00~14:00
対象 4月=平成17年9月生まれ
5月=平成17年10月生まれ
※対象児には通知します。

うんどう教室

とき 4月27日(月)
受付 10:15~10:30
内容 生活習慣病の予防(全身のびのび運動など)
場所 前田東公園(雨天の場合は南4丁目集会所)
問合せ 国保年金課・内線3222

妊産婦健康相談

保健センターで妊娠届を提出の際、妊婦さんの健康相談も行っています。

新生児訪問

保健師・助産師が訪問し、体重測定や育て方などの相談に応じます。(母子健康手帳の出生連絡票をお出しください)

乳幼児健康相談(予約制)

とき 4月24日(金)午前中
内容 お子さんの発育、育児相談、栄養相談
申込み 電話で予約をします。

結核・肺がん検診

とき 4月27日(月)午後
対象 40歳以上の市民の方(勤務先などで健康診断を受けられる方を除く)
費用 無料(血たんのあった方や50歳以上で喫煙指数が600以上の方には、たん検査の受診をお勧めします。その際は容器代300円が必要です)
申込み 電話で。※受診は年1回。

1 歳 6 か月児健診

一般健康診査	歯科健康診査
発育発達・栄養・疾病・他	健診・フッ化物塗布
対象児には通知します。問診票・受託医療機関一覧表等は送付します。	

※対象者は1歳6か月から2歳になるまでの幼児(2歳の誕生日を過ぎると受診できません)



※特に記載がない限り、問合せは、健康づくり推進課(保健センター)をお願いします。
電話 284-2325 FAX 284-0052
時間 8:30~17:00

胃がん検診

とき 4月27日(月)午前
対象 30歳以上の市民の方40人
費用 500円※受診は年1回。
申込み 電話で。胃の手術を受けた方は受けられません。

月日	診療機関名	診療科目	電話番号	月日	診療機関名	診療科目	電話番号
4/5	◎武南病院	内・リハ・消・外	284-2811	4/29	◎安東病院	胃・内・循・整・外	266-2611
	桜井眼科医院	眼	256-0003		寺田医院	内・小・皮	252-3885
	おおしまこどもクリニック	小・アレ	227-1677		岡田耳鼻咽喉科医院	耳	268-4880
	東浦和耳鼻咽喉科	耳	268-2671		氷室医院	脳外・内・外・リハ・整	284-0212
	吉野歯科医院	歯	252-3390		石森歯科医院	歯	222-2748
4/12	◎東川口病院	内・外・小	295-1000	5/3	◎千葉外科病院	外・内・整・胃	252-3381
	スズキ皮膚科クリニック	皮	258-2159		林医医院	産・婦・小・内・眼	266-3118
	関口整形外科クリニック	整	253-8700		なごみペインクリニック	ペイン内・リハ・麻	229-5201
	新郷中央診療所	内・外・皮・胃	284-1100		やじま耳鼻咽喉科	耳	241-8733
	福島歯科医院	歯	251-4815		深野歯科医院	歯	222-4227
4/19	◎埼玉協同病院	外・内・胃	296-4771	5/4	◎川口工業総合病院	内科系・外科系	252-4873
	目時医院	産・婦・外・内・肛・小	265-1161		いしい内科クリニック	内	475-8056
	北條胃腸科外科	外・肛・内・整	256-7731		ララガーデン川口クリニック	内・胃・肛内	475-9071
	丸山クリニック	内・外・消・肛・リハ・皮	294-9788		足立内科医院	内・小	283-5868
	山田歯科クリニック	歯	223-1804		コートハウス歯科医院	歯	256-7127
4/26	◎益子病院	内・外・小・整・胃・循	267-2211	◎前田歯科医院	歯	295-8585	
	山森外科胃腸科	外・胃・整・皮	266-3112				
	新井整形外科	整・リハ・麻	266-5532				
	すきがら内科医院	内	287-6602				
	奥山歯科医院	歯	253-2631				

▷急性の病気に限ります。診療時間は、午前9時から午後5時までです。なお往診はいたしません。
▷◎印は、救急告示病医院です。太字は鳩ヶ谷市内の病医院です。

日曜・祝日当番医は、当番日や当日の診療項目が変更になる場合があります。出かける前に必ずご確認ください。また、市のホームページでも確認できます。

日曜・祝日
当番医

青少年育成標語

あたたかい

心で地域の

子を守る

市青少年育成市民会議



税務署からのお知らせ

◆振替納税(口座振替)を利用されている方へ

振替納付日 ①所得税 4月22日(水)、②消費税(個人事業者) 4月27日(月)

※振替納税を利用されている方は、指定口座の残高を確認しておいてください。

残高不足等で振替納税ができなかった場合は、所得税は3月17日、消費税は4月1日にさかのぼって延滞税がかかります。

問合せ 川口税務署管理徴収第一部門 ☎252・5314

◆国税専門官採用試験

受験資格 ▼昭和55年4月2日

63年4月1日生まれの方
▼昭和63年4月2日以降に生まれた方で①大学を卒業した方、平成22年3月までに大学を卒業する見込みの方②人事院が①に掲げる方と同等の資格があると認める方

受付日 4月1日(水) 4月14日(火) ※4月14日(火)までの通信日付有効

申込み 希望する第1次試験地を所轄する国税局または国税事務所へ申込書を提出
試験日 第1次 6月14日

(日)、第2次 7月21日(火) 28日(火)のいずれか1日(第1次試験合格通知書で指定する日) ※試験内容は大学卒業程度。なお、合格発表は第1次試験合格者は7月7日(火)、最終合格者は8月21日(金)に発表

試験地 第1次 高崎市、さいたま市、新潟市、松本市他、第2次 さいたま市他
採用予定数 約1000人(全国)

問合せ 関東信越国税局人事第二課試験係 ☎048・600・3111 内線2095または2097

県防災学習センターからのお知らせ

◆地震体験室がリニューアルオープン



今までの前後・左右の揺れに、上下の揺れを加え、よりリアルな地震体験ができるようになりました。

場所 鴻巣市袋30(JR高崎線「北鴻巣」駅徒歩20分)
開館時間 午前9時~午後4時半(入館は午後4時まで)
休館日 月曜日(祝日の場合

第1回 認知症予防教室

フラダンスで楽しみながら体を動かし、認知症を予防しましょう。

日時 4月16日(木) 午後1時~2時半

場所 福祉センター
講師 榎本和子氏(埼玉県スポーツリーダーバンク社交ダンス部指導者)

対象 65歳以上の方、認知症の予防や介護に関心のある方30人(費用は無料)
持ち物 動きやすい靴、飲み物、汗拭きタオル
申込み・問合せ 地域包括支援センター(福祉センター内) ☎284・1250

ソフトテニス 初心者早朝教室

日時 4月19日~7月26日の日曜・祝日、午前6時半~8時半

場所 市営庭球場(辻公園)

対象 高校生以上の初心者20人

費用 3000円(保険代を含む)
申込み・問合せ 市ソフトテニス連盟・高橋 ☎282・2130

市民文芸

短歌

水野昌雄 選

モズが鳴き柿の実熟するこの季節
派遣労働解雇が続く
まちなかにただよう梅の香りにも
息つめて行くアレルギーにて
冬景色のカレンダーと異なりて
雪見ることもなく二月過ぐ
地球では歴史がたしかに変わりゆく
アメリカに黒人大統領誕生
柚の香のアイスクリーム頂いて
仲間と過ごす楽しい時間

俳句

森田公司 選

福豆のふやけてゐたり流しもと
磨崖仏日影にありて余寒なる
植木屋の二月の景色造りをり
春野菜重く持ちゐて立話
公園の松の孤とり風眩し
寒鴉何か告げあるごとき声
ものの芽のほぐれて日々の幸せに
春日受け小盆栽を剪定す

川柳

松岡恵美子 選

酒タバコ断つた夫はめざし焼く
リフォームの部屋に想い出時計
春いちばん一緒に舞うは杉花粉
スニーカーがお洒落する日の八丁目
春を知る小鳥も花に酔っている
着ぶくれを曆に少しはがされる
車窓から富士見えみんな立ち上がり
父さんと昼を知らせる妻の声

投稿は1部門2首(句)以内。部門を明記し漢字にはふりがなをふり毎月末日までに。掲載は1人1部門とさせていただきます。なお、掲載作品は、選者により添削されている場合があります。

スポーツ安全保険に 加入しませんか！

21年度の保険の加入受付を
しています。今年度より制度
改定があります。

この保険は、スポーツ活動
や文化活動など行う5人以上
の団体を対象としています。

パンフレット、申込用紙は、
市役所生涯学習課、サンスポ
ーツセンター、青少年会館の
窓口にあります。

詳細については、(助スポー
ツ安全協会埼玉支部へお問
い合わせください。

impression

市長 木下達則



望楼の解体

消防本部の望楼が、老朽化、
耐震性の問題等から倒壊する
恐れがあり、誠に残念だが、
解体することが決まった。

望楼に致命的な亀裂が見つ
かり、やむを得ないことは
言え、長年、市民の安全な生
活を見守ってきた望楼であ
る、後ろ髪を引かれる思いだ。
現在の望楼は、昭和42年に
建設された。地上7階建てで、
高さは25mある。昭和49年ま
で夜間、消防職員の望楼勤務
に使われてきたが、電話通報

自衛官募集

◆幹部候補生(一般・技術)

資格 20歳以上26歳未満の
方※22歳未満の方は大卒(見
込含む)

申込み 4月1日(水)～5
月12日(火)

◆予備自衛官補

資格 一般Ⅱ18歳以上34歳
未満の方、技能Ⅱ18歳以上で
保有する国家資格に応じて53
歳～55歳未満の方

問合せ (助スポーツ安全協会
☎048・830・6958、
<http://www.sportsanzen.org>

申込み 4月13日(月)まで
問合せ 自衛隊埼玉地方協力
本部募集課☎048・83
1・6043
[http://www.mod.go.jp/pco/sa
itama/](http://www.mod.go.jp/pco/saitama/)

子ども スマイルネット

子どもに関わるすべての悩
みについて、県民の方から電
話相談を受ける窓口です。

日時 毎日(祝日、年末年
始を除く)午前9時～午後9
時半(平日)、午前9時～午
後5時(土・日)

の発達や中高層ビルの建設で
景観が変わるに伴い、望楼に
よる火災警戒の役割が終つ
た。現在は、消防無線、防災
無線のアンテナやスピーカー
塔として使われている。

望楼や火の見の梯子、櫓が
普及したのは、江戸時代にな
つてからだ。当時の鳩ヶ谷宿
はたびたび大火に見舞われ
た。自治的な消防が組織化さ
れるのは明治中期からで、

「平柳三番消防組(現三ツ和
地区)」、「鳩ヶ谷消防組」な
どが組織化された。平柳三番
消防組は消防夫が133人お
り、当時の三ツ和村戸数の、
実に75%が参加している。自
治意識の高さが伺えよう。

公務消防の発足は明治34年
で、時代の変遷とともに消防
力を充実させてきた。昭和39

年に鳩ヶ谷町消防本部が、現
在の商工会館、郷土資料館の
場所を発足した。この間、火
災を知らせる方法は、半鐘か
らサイレンに、電話も119
番の火災専用電話へ変わつ
た。

現在、鳩ヶ谷市の消防体制
は消防団員83人を含め146
人である。一定の職員・団員
は確保されているものの、年
齢層は上昇している。

また、総合防災拠点として、
庁舎の改築や防災情報機能の
強化も喫緊の課題である。
大きな社会環境の変化の中
で消防関係の懸命な努力が続
いている。望楼がなくなるの
は寂しいが、関係者の尽力に
感謝しながら、多数の市民と
ともにセレモニーで望楼を見
送りたいと思う。

相談電話番号 ☎048・8
22・7007
※子どもの権利侵害について
の面接相談(予約制)も行っ
ています。

問合せ 子どもの権利擁護委
員会☎048・834・87
55

第3回鳩ヶ谷子ども まつり参加者募集

5月3日(日)、市役所1
階市民ロビーなどで、子ども
たちによる演技や演奏、あそ
びなどの「子どもまつり」を
行います。

このお祭りの演技等の発表
に参加したい幼児から中学生
の子どもを募集します。

申込み・問合せ 4月13日
(月)までに、電話またはFAX
で子どもまつり実行委員会・
渡辺さんへ☎283・0483、
FAX285・9617

第4回ジュニアサマー コンサート出演者募集

演奏会日時
7月12日(日)
午後5時開演
場所 市民
センター「ダヴ」



応募資格 5歳～25歳で、
歌・楽器のソロまたはアンサ
ンブルのできる方(演奏時間
は10分以内)参加費は無料
オーディション 4月29日
(水・祝日)午前10時から市
民センター「ダヴ」
申込み 申込書を4月18日

脱メタボ 健康で長生きしましょう！

県看護協会では、血管年齢測定・血圧測定・
体脂肪測定・健康相談等を無料で実施します。
日時 5月10日(日)正午～午後3時30分
場所 そごう川口店10階バンケットルーム
問合せ 県看護協会第7支部(済生会川口総合
病院内)☎253-1551

春の展示会

日時 4月17日(金)～19
日(日)午前9時～午後4時
場所 中央公民館

内容 彩京山草会の会員に
よる山野草の展示
※彩京山草会では、会員を募
集しています。例会は毎月第
3日曜、午後1時～4時中央
公民館で活動しています。詳
細はお問合せください。

問合せ 同会・長沢さん☎28
4・1234



- ペットのフンは、持ち帰っていますか?
- 家の堀に、おしっこをかけるせてはいませんか?

ペットを飼うには、しっかりとした「しつけ」とマナーが大切です!!



二階堂さんと愛犬「マロン」(本3)

男の子です。出合いは? 私の娘が飼っている愛犬に、5年前、4匹の子犬が生まれ、その中で一番元気のいい「マロン」を譲ってもらいました。

どんな性格? とても活発で、テレビに動物が映った時、ジャンプして喜んでるんですよ。

また、私が仕事から帰ると大好きなぬいぐるみを持ってきて、一緒に遊ぼうと寄ってきたり、体をなでられるのが大好きで、甘えん坊な所もあります。

どんな存在? 子どもみたいな存在で、大切な家族の一員です。



本3にお住まいの二階堂さんは、愛犬について、にこやかに話してくれました。

名前は? 「マロン」です。

種類は? パピヨンで、5歳になる

わがやのアイドル



三ツ木 平くん 7ヵ月

(八2)

「ボク、お風呂大好き!」



右 上野 優太くん 3歳
しゅんた 駿太くん 3歳

(南6)

「僕たち双子で〜す」



小谷松 璃緒ちゃん 1歳

(南5)

「今年もいっぱい笑おうね!」

ふれあい民生・児童委員

児童部会の活動

民生委員・児童委員協議会には、6つの専門部会があり、私が所属する児童部会は、民生委員・児童委員23人と主任児童委員6人で構成されています。

児童部会は、児童福祉法等により、地域における福祉問題の把握と部会の活動を計画し、支援活動を行っています。

活動内容としては、危険場所の点検と改善要望の見具申や研修会等、年4回の部会を開催しています。また、部会員同志の交流を深めるとともにスムーズな民生委員・児童委員活動ができるように努力しています。

危険場所の点検と改善要望の見具申活動は、昭和

広報はとがや12ページへの掲載原稿や情報提供をお待ちしています。

●はとがやいんふおめーしょん街のいろいろな情報を紹介します。情報を提供いただければ担当が取材に伺います。

●ペットだあ〜いすき
ご連絡いただければ担当が取材に伺います。

●わがやのアイドル
小学校入学前のお子さんの写真とコメント(13文字まで)を送ってください。

情報提供等は秘書広報課秘書・広報広聴担当へ。Eメールでも受け付けています(今まで掲載された方は除きます)
E-mail: hikou-kouhou@city.hatogaya.saitama.jp

48年に活動の強化を図るため「子どもを危険場所から守ること」を活動目標として委員全員で取り組み、改善要望を行ってきました。改善した中で、多くの箇所は改善されましたが、すぐに改善困難な箇所については、継続して改善を要望していきます。

今年度の研修会は、越谷児童相談所に併設されている「一時保護所」を訪問しました。

この施設は、保護者や児童の意向、あるいは児童相談所が保護の必要性を認められた2歳から17歳までの児童を一時的に預かり、行動の観察と処遇についての診断に基づき日々の生活指導や学習指導を行っています。

今後も引き続き、私たち民生委員・児童委員は、支援活動を行い、少しでも皆さんの役に立ちたいと思います。

掲示板

仲間に なりませんか

◆鳩ヶ谷話し方サークル

第1・3火曜、午後1時30分～3時45分、市民センターで。自治会・PTA・サークルの役員になった時、総会や会合であらうにご挨拶ができますか？大勢の前で堂々とスピーチができるようになります。月会費2,000円、教本代1,000円。連絡は鈴木 〓090-4063-7594

◆山遊画会（水彩画）

毎月1回程度、スケッチ会を催します。日時はその都度連絡します。会費なし。連絡は武内 〓090-4592-3588



◆あけぼの会（着付教室）

誰でも簡単できれいに着られる着付を習いませんか。4月28日（火）～7月21日（火）、計12回、午後2時～4時または午後7時～9時、コミュニティセンターで。月会費3,000円。連絡は石井 〓284-3747

◆健康づくりの会（太極拳講座）

第2・4木曜、午後1時30分～3時30分、青少年会館第2体育室で。肩こり・腰痛・ストレス解消・集中力アップなどに大きな力を発揮します。見学は自由です。月会費1,500円。連絡は須田 〓283-6809

◆ジュニアフレッシュ体操

毎週水曜、午後3時30分～6時、西公民館で。幼稚園児から小学6年生まで。リボン・ボールを使った体操クラブです。月会費2,600円、連絡は潮田 〓286-7024

シリーズ・消費生活相談③

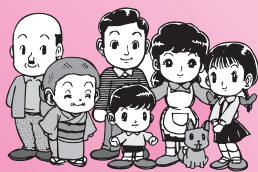

くらしの眼

～日常生活での
トラブルを防ごう～

テレビショッピングを申込み前に！

テレビで「プロ級のヘアスタイルが自分で簡単にできる」というコマーシャルを見て、ヘアアイロンの申し込みをしたところ、手伝ってもらってもうまくできませんでした。テレビと違うと思い、申し込み画面に2週間返品可能と書いてありましたので連絡したら、使用後は返品できません、練習をしてくださいと断られました。

再度、返品不可の表示だけを探したところ、2週間返品可能の横に「使用後の返品不可」の表示がありましたが、1回見ただけでは確認できない位、目立たないものでした。

このようなテレビショッピングの苦情は、毎年、前年比20%以上増加しています。



❑テレビショッピングの苦情内容は？

- デメリット表示が短く返品制度がよく理解できない。
- メリットが強調され視聴者に製品に対して誤解を与える。
- 使用しないと効能や効果がわからず、使用后効果がないと返品を申し出ると、効果には個人差があると断られる。
- 前払いで、使用後の返品は受けないと取り合わない。

❑トラブルに遭わないためには？

- 商品に効能効果を期待する場合は、使用後に効果がなければ返品できると表記がない場合は購入しない。
- 前払いは避ける。
- 限定品や残り何個と、購買心をあおる演出に惑わされない。

❑クーリング・オフ制度は適用されない！

通信販売は、訪問販売と違い自分から申し込むためクーリング・オフ制度は適用できません。

格安でも使用できなければ買う意味がないと自覚しましょう！

問合せ 消費生活相談窓口（産業振興課内・内線3333）

毎週火・水・金曜 午前10時～正午、午後1時～4時

●「待ってる」あさのあつこ著 ●「おはぐろとんぼ」宇江佐真理著 ●「喋々喃喃」小川糸著 ●「楊令伝8（箭激の章）」

新着図書

▽4月25日（土）
「チャリリーとチョコレイト工場」(115分)
▽4月26日（日）
「タイタNZを忘れない」(114分)
▽場所 図書館会議室
▽午後1時半から
▽定員 30人

図書館映画会

午前10時～午後3時（本場）
所 保健センター1階ホール

リサイクルフェア

市民の皆さんに再利用していただくために、保存期限が過ぎた雑誌や寄贈本などを無料で差し上げます。
日時 4月19日（日）
午前10時～午後3時（本場）
所 保健センター1階ホール



配本所の日程については、図書館にお問い合わせください。

Ree en

●V S O D / ゴンチチ
●シンダグズ・B l i s i d
●e・ベスト / 徳永英明 ●オ
●イル・ホープ・イズ・ゴ
●ン / スリップノット ●ヴ
●インテージ / デュ
●ク・エリントン・ソング
●ブック / 秋吉敏子 ●D
●r u n k M o n k e y
●s / 大橋卓弥 ●志ん朝復
●活 / 色は匂へと散りぬる
●を・を「真景累ヶ淵」豊志
●賀の死 / 古今亭志ん朝
●● G R A C E F U L V
●I S I O N / アキコ・グレ
●リス ●「スターダスト」30
●周年記念盤 / ウィリー・ネ
●ルソン ● C o m m u n i
●c a t i o n ! ! ! / リ
●ア・ディゾン ●あつ、ども
●おひさしぶりです。 / G

新着CD

「少女」湊かなえ著
●北方謙三著 ●「千世と与一郎の関ヶ原」佐藤雅美著 ●「アンチエイジング」新堂冬樹著 ●「反乱する管理職」高杉良著 ●ポトスライムの舟」津村記久子著 ●「宮島・伝説の愛と死」西村京太郎著 ●

Photo News

豊かな地域社会へ

2月25日(水)、市と県立鳩ヶ谷高等学校は、「協働・連携に関する協定」を締結しました。
これまでも同校は、夜間パトロール等、積極的に地域貢献に努めてきましたが、今回の協定により、市と協働することで、さらなる活動が期待されます。



慣れない操作にドキドキ

2月21日(土)・22日(日)に、中央公民館で「市民講座・初心者のためのパソコン教室」が行われました。

参加者は慣れないパソコン操作に戸惑いながらも、インターネットの便利さや面白さなどを実感していました。



寄せ植えを楽しむ

2月28日(土)、市役所で「園芸教室」が行われ、園芸の講習と寄せ植えを体験しました。参加者は、園芸の基本と草花をバランスよく鉢へ植えるコツを学んでいました。



応急手当の大切さを学ぶ

3月15日(日)、中央公民館で「普通救命講習会」が行われました。AED(自動体外式除細動器)の使い方や心配蘇生法など人形を使って体験。参加者は、いざという時に役立つ知識と技術を真剣に学んでいました。



有料広告

‘1棟1棟を真剣に、そして大切に・・・’

詳しくは・・・ **やまぎわの家** **検索**

<http://www.yamasan.biz>

新築・リフォーム

1級建築士事務所

山際建設

鳩ヶ谷市坂下町3-15-2 TEL 281-0625

親切・丁寧な法律サービスを提供します

過払い請求・債務整理・破産についての相談
相続・贈与・遺言・離婚・成年後見についての相談

斉藤司法書士事務所

相談は無料です。悩む前にお気軽にご相談ください。

☎ 048-255-3666

川口市中青木2-22-3
(法務局東門前・裁判所横、ハローワークそば)



まちの話題を
お届けします!

Hatogaya

ウォーキングで健康づくり



▲ 3月8日(日)、市役所来庁者駐車場で、市体育協会主催の「第5回スポーツの日・みんなで健康!ウォーキング!」が行われました。元オリンピック選手の宇佐美彰朗氏を講師に招き、参加者は、ウォーキングに効果的な足の動かし方などを学んでいました。

▼ 3月7日(土)、保健センターで「親子でウォーキング」が行われました。

今回は、親子15組32人が参加。見沼遊歩道約4kmの区間を親子で会話をしながら、楽しくウォーキングをしていました。



色紙に春を表現

2月21日(土)、南は〜とぴあで、「切り絵教室」が行われました。

折り紙をはさみで花の形に切り取り、色紙に貼りつけて「春」を表現。参加者は、思い思いにアレンジを楽しんでいました。



シュプールを描く

2月21日(土)・22日(日)、群馬県水上宝台樹スキー場で、「こどもスキー教室」が行われ、32人の子どもたちが参加しました。

初めて体験する子どもたちも、スキーの楽しさを満喫していました。



有料広告

竹炭と竹酢液の専門店

竹には「病気を予防し老化を防ぐ」成分が含まれています

- ・肌本来のきめ細やかさをもとに戻す。アトピーにも効果的。
- ・喘息、花粉症、水虫、頭皮の改善に効果があります。
- ・自然治癒力を高め、ガン、糖尿病、肝炎などを改善。
- ・土壌を改良したり、水をおいしくします。

鳩ヶ谷市本町2-8-16

竹炭企画 横田 妙子
TEL 048-284-7771



ご利用ください

鳩ヶ谷駅自転車駐車場

	第1(地下)	第2(地上)	
	自転車	自転車	原付
一時利用(1回)	150円	—	—
定期利用(市内)	2,100円	1,600円	2,500円
定期利用(市外)	3,150円	2,400円	3,750円

鳩ヶ谷市自転車駐車場指定管理者
(社)鳩ヶ谷市シルバー人材センター

☎ 286-6670

平成21年(2009年) 4月1日発行

編集・発行 鳩ヶ谷市役所秘書広報課 / 〒334-8511 鳩ヶ谷市三ツ和1-14-3

この広報紙はリサイクル推進のため再生紙を使用しています

4月のこよみ

1 (水)	固定資産課税台帳の閲覧 (～6月1日、税務課)	子育てひろばオープン
2 (木)	2 歳児健康相談 (保健センター)	
3 (金)		
4 (土)		
5 (日)	春の全国交通安全運動 (～15日)	
6 (月)	税務・法律相談 (市役所208会議室)	4 か月児健康診査 (保健センター)
7 (火)		
8 (水)		
9 (木)	高齢者の交通安全講話・母親の交通安全教室 (市役所 2 階市民フォーラム)	交通事故死ゼロを目指す日
10 (金)		10 か月児健康相談 (保健センター)
11 (土)		
12 (日)		
13 (月)		
14 (火)	運転者の安全運転講習会、市民・法律相談 (市役所市民フォーラムほか)	
15 (水)		
16 (木)		
17 (金)		
18 (土)	環境講習会 (中央公民館)	手芸教室 (里は～とびあ)
19 (日)		第23回フリーマーケット (市役所来庁者駐車場)
20 (月)		
21 (火)	法律相談 (市役所208会議室)、3 歳 6 か月児健康診査 (保健センター)	
22 (水)		
23 (木)		
24 (金)		乳幼児健康相談 (保健センター)
25 (土)	休日納税相談 (市役所 1 階国保年金課・納税課窓口)	
26 (日)	休日納税相談 (市役所 1 階国保年金課・納税課窓口)	
27 (月)	ひよこクラブ・べんぎんクラブ (子育て支援センター)	
28 (火)	法律相談 (市役所208会議室)	
29 (水)	昭和の日	
30 (木)		

懐かしい風景

建設中の有明橋から
中居小学校を望む



昭和40年ごろ

有明橋は、新芝川の掘削に伴い、中居小の脇に架けられた橋で、鉄骨の橋げたがむき出しの状態です。正面の2階建ての建物が、当時の中居小校舎です。校舎の後ろには水田が広がっています。

新井敏次氏提供

■人口と世帯数

3月1日現在 () 内は前月比

人口 / 61,159人 (-52人)
男 / 31,253人 (-31人)
女 / 29,906人 (-21人)
世帯数 / 26,180世帯 (-1世帯)
出生 / 50人 死亡 / 36人
転入 / 215人 転出 / 259人

■火災と救急件数

2月中 () 内は年累計

火災件数 / 1件 (2件)
焼失面積 / 0㎡ (0㎡)
救急件数 / 174件 (346件)
搬送人員 / 163人 (322人)
交通 / 20人 一般負傷 / 27人
急病 / 104人 その他 / 12人

■交通事故件数

2月中 () 内は年累計

発生件数 / 81件
人身事故 / 24件
死者 / 1人 (1人)
傷者 / 25人 (43人)
物損事故 / 57件
<鳩ヶ谷市内の発生件数>

ポッポクイズ

今まで多くの方からご応募いただきました「ポッポクイズ」は、3月号をもって終了しました。長い間ありがとうございました。



3月号の正解・当選者

▷正解 「詐欺」「2」

▷当選者

(敬称略)

長島たか子 (本3) 小野田拓也 (八1) 村上成司 (桜4) 大澤久美 (辻) 岡庭明子 (桜4)



市民憲章

- 1.きれいな緑と青い空 明るいまちをきずきます。 1.働く日々に誇りをもち 豊かなまちをきずきます。
- 1.互いに笑顔で助け合う 幸あるまちをきずきます。 1.いつも元気でさわやかに 平和なまちをきずきます。
- 1.市民文化を实らせて 栄えあるまちをきずきます。

市役所の電話番号は (048) 280-1111 (大代表)、FAXは (048) 285-1104です。間違い電話にご注意ください。
ホームページアドレス <http://www.city.hatogaya.saitama.jp/>