

5  
2009  
No.724

# かわぐち

特

② 川口市長選挙 川口市議会議員補欠選挙

④ 定額給付金・子育て応援特別手当の申請はお済みですか?

集

④ 固定資産税・都市計画税の納期の変更

⑤ 飲酒運転は重大な犯罪です

⑥ 65歳以上の公的年金の受給者で、市・県民税を納税されているかたへ

⑦ 写真公募展 川口百景

⑧ しみんの広場Vol.9 第5回さらり川口盛人式

グリーンセンターでは、毎年4月上旬からゴールデンウィークに開催されるスプリングフェアまで、約百匹のこいのぼりが心地よい春風の中を泳ぐとともに、チューリップやビオラなどたくさんの花が咲き誇り、来園するみなさんを楽しく迎えてくれます。

所在地：新井宿700  
開園時間：9:00～17:00 (入園16:00まで)  
入園料：一般300円 高校生以下4歳以上100円  
休園日：毎週火曜日(祝日のときは開園)  
祝日の翌日(土・日曜は開園)  
交通：無料駐車場600台  
JR川口駅東口からバス(川119・川120)グリーンセンター下車  
JR東川口駅南口からバス(川120)グリーンセンター下車  
SR新井宿駅から徒歩約10分





# 投票日は 5月17日(日) 川口市市長選挙 川口市議会議員補欠選挙

## 投票できるかた

①平成元年5月18日までに生まれたかたで、  
②平成21年2月9日までに川口市に転入届を出し選挙人名簿に登録されているかたです。



4月27日以降に、市内から市内へ転居届を出されたかたは、転居前の投票所で投票してください。投票するまでに、市外に転出されるかたは投票できません。(表1参照)

## 投票所入場整理券

1人1枚の入場整理券を、世帯単位に封書で告示日以降に郵送します。投票所には、この入場整理券を必ず本人が持参ください。なお、入場整理券は、投票を円滑に行うようにするためのもので、投票用紙の引換券ではありません。

紛失や届いていない場合でも、投票資格があれば、投票することができます。投票日当日に、投票所の係員に申し出てください。

## 代理投票

身体の障害などで、候補者の氏名を書きことができない場合は、投票所の係員が代筆します。

代筆内容は、ほかに

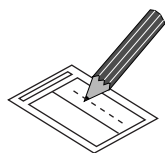

## 点字投票

もれる心配はありません。安心して申し出てください。

目の不自由なかたは、点字で投票することができます。投票所には、点字器と点字用の投票用紙、候補者氏名一覧が用意してあります。投票所の係員に申し出てください。

## 期日前投票

仕事や冠婚葬祭、レジャーなどで投票日当日に投票区内にいないかた、病気や妊娠などで歩行が困難なかたなど、一定の事由に該当すると見込まれる場合は、住所に関係なく市役所・各支所・川口駅前行政センターで期日前投票ができます。期日前投票所では、備え付けの宣誓書に住所・氏名などを記入していただきます。その際は、投票所入場整理券を持参ください。

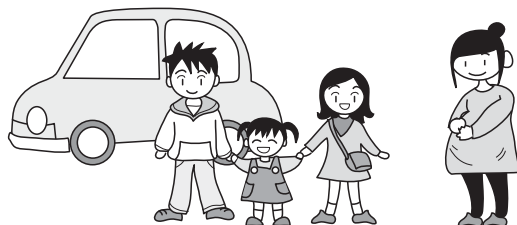

紛失や届いていない場合は、係員に申し出てください。なお、期日前投票所の投票時間はそれぞれ異なりますのでご注意ください。(表2参照)

期日前投票の概要

表2 期日前(不在者)投票の概要

期間	5月11日(月)~16日(土)
時間	<ul style="list-style-type: none"> <li>●市役所… 8:30~20:00</li> <li>●各支所…10:00~17:00</li> <li>●川口駅前行政センター…12:00~19:00</li> </ul>
場所	<ul style="list-style-type: none"> <li>●市役所…青木2-1-1</li> <li>●新郷支所…東本郷944-1</li> <li>●芝支所…芝6247</li> <li>●戸塚支所…戸塚3-11-1</li> <li>●川口駅前行政センター…川口1-1-1</li> <li>●神根支所…神戸6-1</li> <li>●安行支所…安行原2155</li> </ul>

表1 投票の概要

投票の日時	5月17日(日) 7:00~20:00
告示日	5月10日(日)
選挙人名簿登録資格	<p>年齢要件…平成元年5月18日までに生まれた20歳以上のかた</p> <p>住所要件…平成21年2月9日までに転入届け出を済ませ市内に3カ月以上住んでいるかた</p> <p>※投票するまでに、市外に転出するかたは投票できません</p>
選挙人名簿の縦覧	<p>日時… 5月10日(日) 8:30~17:00</p> <p>場所… 市役所 5階 選挙管理委員会</p>

## ● 不在者投票

### ● 郵便などでの投票

身体障害者手帳などをお持ちのかたは、郵便などで投票ができます。(表3参照)

詳しくは、選挙管理委員会まで問い合わせください。

### ● 指定施設での投票

都道府県の指定する施設に入られて、投票日当日に投票所へ行くことが困難なかたは、その施設で不在者投票ができます。詳しくは、各施設に問い合わせください。

### (市内施設は表4参照)

### ● 滞在地での投票

仕事や旅行などで、ほかの市区町村に滞在中、投票日当日に投票所へ行くことができないかた、ま

たは期日前投票も利用することができます。できないかたは、あらかじめ「宣誓書兼請求書」を提出すれば、滞在中の市区町村の選挙管理委員会へ投票することができます。

## ● 選挙公報

選挙公報は5月13日(水)の新聞折り込みでお届けします。そのほか、市役所・各支所・川口駅前行政センター・各公民館・駅連絡室などにも置きます。

## ● 開票

開票は、即日開票で行います。開始時間は午後8時40分を予定しています。



## 投票・開票 速報は こちらまで

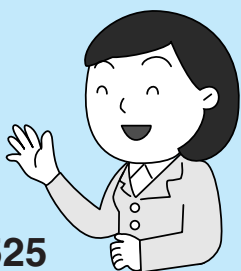

・テレホンサービス  
0180-994-525

・FAXサービス  
162→「プップ」#287  
→258-5877-01#→  
「アナウンス」→受話器を戻す

・パソコン用ホームページ  
<http://www.kawaguchi-senkan.jp/>

・携帯電話用ホームページ  
<http://www.kawaguchi-senkan.jp/m/>

問い合わせ…

選挙管理委員会 ☎259-7941・7942

表4 指定施設の名称と連絡先

川口市特別養護老人ホーム 川口市ケアハウス 川口市養護老人ホーム	☎280-1000 (サンテピア内)
埼玉県済生会川口総合病院	☎253-1551
川口市立医療センター	☎287-2525
斎藤記念病院	☎252-8762
川口工業総合病院	☎252-4873
益子病院	☎267-2211
安東病院	☎266-2611
佐藤産婦人科病院	☎251-6618
埼玉協同病院	☎296-4771
武南病院	☎284-2811
特別養護老人ホーム さざんかの郷	☎285-3550
東川口病院	☎295-1000
岡崎病院	☎267-2218
河合病院	☎222-0190
特別養護老人ホーム 紫水苑	☎294-8996
介護老人保健施設 ミレニアムマッシュランド	☎288-5700
介護老人保健施設 みぬま	☎294-9222
総合ケアセンター リバー・イン	☎261-5776
老健ねぎしケアセンター	☎286-7911
特別養護老人ホーム 和楽苑	☎298-9100
特別養護老人ホーム 春輝苑	☎240-6066
介護老人保健施設 グリーンビレッジ安行	☎299-0018
介護老人福祉施設 川口しあわせの里	☎283-3003
特別養護老人ホーム 川口シニアセンター	☎291-2120
きらめいとガーデン川口	☎227-5243
特別養護老人ホーム 川口かがやきの里	☎291-5060
特別養護老人ホーム 春香苑	☎222-2728

表3 郵便などでの投票の概要

対象となるかた	<p>身体障害者手帳をお持ちのかたで、両下肢・体幹・移動機能の障害の程度が1級もしくは2級、心臓・じん臓・呼吸器・ぼうこう・直腸・小腸の障害の程度が1級もしくは3級、免疫の障害の程度が1級から3級のかた。</p> <p>戦傷病者手帳をお持ちのかたで、両下肢・体幹の障害の程度が特別項症から第2項症まで、心臓・じん臓・呼吸器・ぼうこう・直腸・小腸の障害の程度が特別項症から第3項症までのかた。</p> <p>介護保険の被保険者証をお持ちのかたで、要介護状態区分が要介護5のかた。</p> <p>上記のいずれかに該当し、自ら投票の記載のできるかたで郵便等投票証明書をお持ちのかたです。</p>
郵便等投票による代理記載制度	<p>郵便等投票の対象者のかたのうち、自ら投票の記載のできないかたで、身体障害者手帳に上肢または視覚の障害の程度が1級のかた、または戦傷病者手帳の上肢または視覚の障害の程度が特別項症から第2項症までのかたで、代理記載制度による郵便等投票証明書をお持ちのかたです。なお、選挙管理委員会へ代理記載人1人(選挙権を有する者)の届け出が必要です。</p> <p>※郵便等投票証明書の交付を受けるにはあらかじめ手続きが必要です。</p>
投票用紙の請求期限	5月13日(水) 17:00まで

# 定額給付金・子育て応援特別手当の申請はお済みですか？

定額給付金・子育て応援特別手当の申請期限は9月24日(木)までです。まだ申請がお済みでない場合は早めに手続きをしましょう。

なお、申請がお済みでないかたにお知らせ通知を発送しますので、申請されるかたは、忘れずに手続きをしてください。

## 現金給付について

申請がお済みでないかたで、預金口座がないかたなどを対象に、5月28日(木)から4日間、9時から17時まで、市民会館、川口駅前行政センター、各支所で現金給付を実施します。

ご希望のかたは、お知らせ通知同封の現金給付回答書に、受け取り日、受け取り場所を指定し、返送ください。回答がない場合は、この期間での現金給付は受けられませんのでご了承ください。

なお、現金給付を受ける際は、必ず、先に郵送済みの申請書(「川口市定額給付金申請書」、子育て応援特別手当の支給を受けるかたは「川口市子育て応援特別手当申請書」)をご持参ください。

問い合わせ：定額給付金事業事務局  
(256) 8740

## 子育て応援特別手当

多子世帯の幼児教育の子育て負担に配慮する観点から、対象となる世帯に子育て応援特別手当を支給します。

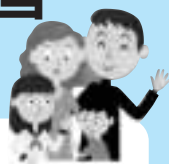

### 支給対象および支給額

平成21年2月1日を基準として、条件①と②を満たす世帯に支給します。

- ①18歳以下(平成2年4月2日以降生まれ)の子が2人以上いる
- ②18歳以下の子のうち第2子以降の子が平成14年4月2日から平成17年4月1日までの生まれである

②の生年月日に該当する子ども一人につき **36,000円**

(※多子世帯への支援のため、第1子は対象となりません。)

## 定額給付金

景気後退下での市民の不安に対処するため、市民への生活支援と地域の経済対策を目的とし、市民に広く給付します。



### 給付対象および給付額

平成21年2月1日を基準日として、世帯主からの申請により、

1人につき **12,000円**

ただし、基準日において18歳以下のかた・65歳以上のかた、

- (※18歳以下…平成2年2月2日以降に生まれたかた)
- (※65歳以上…昭和19年2月2日以前に生まれたかた)

1人につき **20,000円**

## 固定資産税・都市計画税の納期が変わります

固定資産税・都市計画税の納期は、通常、第1期が5月、第2期が7月となっていますが、平成21年度は税制改正および評価替え年度にあたるため、納税通知書の発送やその対応に一定の準備期間が必要となることから、第1期が7月、第2期が9月に変更となります。

### 平成21年度固定資産税・都市計画税の納期

	変更前	変更後
4月		
5月	第1期	
6月		
7月	第2期	第1期
8月		
9月		第2期
10月		
11月		
12月	第3期	第3期
1月		
2月	第4期	第4期
3月		

※平成21年度のみの変更となります。

## 納期の変更に伴うQ&A

**Q1** 納税通知書が送られてこない

**A1** 7月初旬に発送します

**Q2** 自分の税額を確認したい

**A2** 課税標準額と税額の表示のある名寄帳は、7月1日(水)から確認できます。なお、価格のみの表示は、4月1日から実施しています

**Q3** 証明書が欲しい

**A3** 課税標準額と税額の表示(全部事項証明など)のあるものについては、7月1日(水)から発行できます

**Q4** 償却資産の納期も変更になりますか

**A4** 償却資産の納期も変更となります



問い合わせ 固定資産税課 ☎258-1110



# 飲酒運転は 重大な犯罪です

今年6月から改正道路交通法が一部施行されます

飲酒運転などに関する違反点数が大幅に引き上げられ、ほとんどの場合、1回の違反で運転免許が取り消しとなります。

また、75歳以上の運転免許更新時には、講習予備検査（認知機能検査）が導入されます。

## 酒酔い運転

酒に酔った状態（アルコールの影響で正常な運転ができないおそれのある状態）で車両などを運転する行為

## 酒気帯び (0.25mg以上) 運転

酒気帯び(0.25mg以上)とは、呼気1%中のアルコール濃度が0.25mg以上をいう

## 酒気帯び (0.25mg未満) 運転

酒気帯び(0.25mg未満)とは、呼気1%中のアルコール濃度が0.15mg以上~0.25mg未満をいう

改正前 → 改正後

違反点数	25点	<b>35点</b>
行政処分	<b>免許取り消し</b>	
欠格期間	2年	<b>3年</b>
違反点数	13点	<b>25点</b>
行政処分	免許停止90日	<b>免許取り消し</b>
欠格期間	—	<b>2年</b>
違反点数	6点	<b>13点</b>
行政処分	免許停止30日	<b>免許停止90日</b>

今回の施行に伴い、飲酒運転などの悪質・危険なドライバーには、違反点数の大幅な引き上げ、再び免許を取得できるまでの欠格期間の延長など、さらに厳罰が科せられます。

また、「ひき逃げ(救護義務違反)」なども大幅に違反点数が増えるほか、故意の致死傷などが「運転殺人(傷害・危険運転致死傷)」に改正、加害の程度に応じて違反点数が増えます。

飲酒運転さらに厳罰化

点数制度とは、交通違反の危険度に応じた点数を定め、自動車(原動機付自転車を含む)の運転者の過去3年間の合計点数(累積点数)に応じて、免許の取り消しや停止などの処分を行う制度です。

過去に違反や、免許の停止処分などが無くても、違反点数が「15点以上」になると免許が取り消しとなります。

点数制度とは

ただし

酒気帯び(0.25mg未満)運転で、過去1年以内に2点以上の累積点数があれば…  
 $2点 + 13点 = 15点$  **免許取り消し**  
 欠格期間**1年**

※行政処分は、違反の前歴がない場合です。

※欠格期間は、免許の取り消し処分を受けた者が運転免許試験の受験ができない期間。過去の停止処分歴でこの年数が延長されます。

問い合わせ

川口警察署 (253)  
 武南警察署 (286)  
 交通安全対策課 (258)  
 100  
 111  
 111  
 000

## 講習予備検査(新設)

今日は何月何日、何曜日ですか?



など、記憶力・判断力の検査をします  
 検査結果を高年齢講習に役立てます

時計を描いてください



## 高年齢講習

- ビデオなどで交通ルールを再確認
- 機械を使用し、動体視力や夜間視力などを測定
- 車を運転し、指導員から助言を受けます

記憶力・判断力が低下していても免許の更新はできますが、更新満了日の1年前に信号無視などの交通違反を行っていた場合または更新後に行った場合は、臨時適性検査(専門医の診断)を受けなければなりません。

問い合わせ…運転免許センター ☎048-543-2001

## 6月から

75歳以上のドライバーは免許更新時に講習予備検査(認知機能検査)が必要ですよ

平成20年の全国の交通事故死者のうち約半数が65歳以上の高齢者でした。さらに近年、高齢ドライバーが加害者となる事故も増加するなど、高齢者の事故問題が深刻なことから、75歳以上のドライバーに対し、免許更新時に運転に必要な認知判断力などを確認する講習予備検査を実施します。

# 65歳以上の公的年金の受給者で、市・県民税を納税されているかたへ

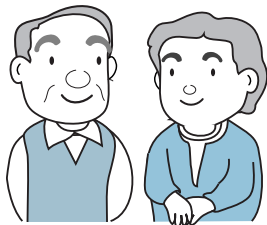

地方税法の改正で、公的年金の所得に対する市・県民税の納税方法が変わります。今回の制度導入により、平成21年度分の市・県民税は、年金を支給する社会保険庁などの年金保険者が年金から引き落とし、川口市へ直接納入（特別徴収）することになります。この制度は、納税方法を変更するもので、新たな税負担は生じません。

対象となるかたは…



平成21年4月1日現在で65歳以上の公的年金の受給者で、前年中の年金所得に係る市・県民税の納税義務のあるかた。

ただし、左記のかたは、対象外です。

- 老齢基礎年金などの年額が18万円未満のかた
- 介護保険料が年金から引き落とされていないかた
- 平成21年1月2日以降に川口市外へ転出されたかた

引き落としの対象となる年金は…

老齢基礎年金または昭和60年以前の制度による老齢年金、退職年金など。  
障害年金および遺族年金などの非課税の年金からは、市・県民税の引き落としはされません。

引き落としされる市・県民税額は…

年金所得の金額から計算し

た市・県民税額のみです。給与所得や事業所得などの金額から計算した市・県民税は、従来どおりの方法で納めることになります。

実施時期は…

平成21年10月支給分の年金から。

平成21年度分の納税方法は…

6月（1期）および8月（2期）は、普通徴収（納税通知書で支払う方法）で納めていただきます。今まで口座振替で納めていたかたは、1期・2期のみ口座からの振り替えとなります。

また、年金所得以外の所得に係る市・県民税および年金からの特別徴収の対象とならないかたの市・県民税は、従来どおりの方法で納めることになります。

## 平成21年度分市・県民税納税通知書の発送について

年金からの特別徴収制度の導入に伴い、税額通知書の発送は6月中旬となる予定です。

今まで

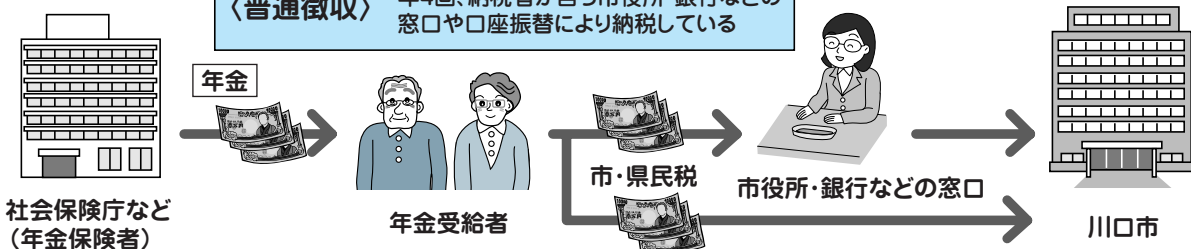

これから



# 写真公募展 川口百景

100 EYES on TOPOPHILIC KAWAGUCHI



## 作品募集



昨年、市制75周年を迎えた川口市は、発展に伴い生まれた新たな景観や、昔ながらの姿を記録としてとどめるために、写真公募展「川口百景」を開催し、734点の応募作品の中から、川口市の「今」を伝える、50点の入選作品を選考しました。

2年目となる今年は、写真で見る川口との新たな出会いを期待して、新たに50点の入選作品を選考します。そして、入選作品は、アートギャラリー・アトリアで展示した後、昨年度の入選作品と合わせて100点を収録した写真集「川口百景」として刊行します。

「我がまち川口」を再発見できるような、魅力的な作品をお待ちしています。



■応募期間 平成21年10月1日(木)～31日(土)必着

■審査員 小林のりお (写真家・武蔵野美術大学映像学科教授)  
鈴木 理策 (写真家・東京芸術大学美術学部先端芸術表現科准教授)  
野口 里佳 (写真作家)  
深井 勝己 (川口市美術家協会副会長)  
増田 明弘 (埼玉県美術家協会副会長)

■賞 本年度の入選作品は50点。その中から以下の入賞作品を選考。  
川口市長賞1点 (副賞30万円) 審査員賞3点 (副賞10万円)

■発表 平成21年11月中旬 (市ホームページなどで発表)

■表彰式 平成21年12月12日(土) 10:00～  
アートギャラリー・アトリア

### 応募要項

- 応募資格 国籍、在住地など一切問いません。
- テーマ 平成19年以降に川口市内を撮影した風景写真。
- 応募規定 四切 (254×305mm) ～半切 (356×432mm)  
B4 (257×364mm) ～A3 (297×420mm)  
※ワイド四切 (254×368mm)、大四切 (279×356mm) も可。
- ・カラー/モノクロ、縦横、フォーマットは自由。
- ・撮影機材および銀塩/デジタルは問いません。
- ・応募点数は1人5枚まで (組写真可)。ただし入選時の展示作品は1点のみ。
- ・画像の合成、編集、加工した作品は不可 (各種画像調整は可)。

### 応募方法

- ◎応募費用は無料。※作品の送付にかかる費用は応募者のご負担となります。
- ◎『出品申込票』に必要事項を記入の上、1作品に『出品申込票』各1枚、裏面に天地を合わせて貼付し、下記宛に送付してください。  
※『出品申込票』は市役所、各支所、各公民館、各図書館に置いてあるチラシを使用してください。また、ホームページからもダウンロードできます。
- ◎作品の額装やパネル貼りは不要です。  
保護のためにビニール袋などに入れ、厚紙などで補強し、折曲や破損にご注意ください。
- ◎返却ご希望の場合は、記入済み着払い伝票を同封してください。
- ◎直接、作品持ち込みの場合はアトリアへ。  
※開館時間: 10:00～18:00 休館日: 毎週月曜日 (月曜日が祝日の場合はその翌日)

### 応募先

〒332-0033 川口市並木元町1-76  
アートギャラリー・アトリア 写真公募展「川口百景」応募受付係

### 入選作品について

- 入選作品は、平成21年12月9日(水)～平成22年1月11日(祝)の期間、アートギャラリー・アトリアに展示後、写真集として刊行します。
- 入選作品は、本公募展関係制作物、本公募展に関する各種広報などに使用させていただきます。
- 本公募展の開催および写真集の刊行に限り、入選作品の使用権は主催者に帰属します。

### 写真公募展関連ワークショップのご案内

定員:各15人 参加費:各500円

期日	時間	タイトル	講師	対象	締め切り
5月24日 (日)	10:00 ～ 15:00	1日の行楽 —安行への小さな旅—	大西みつぐ (写真家)	一般	5月14日 (木)
7月18日 (土)		川口の川と 家並みを訪ねる	飯田 鉄 (写真家)	一般	7月4日 (土)
8月8日 (土)		撮った写真で 万華鏡をつくろう	ヒサヨシ (美術家) 協力:グラウンド ワーク川口	小学 3年生 ～ 一般	7月25日 (土)
8月29日 (土)		西川口の商店街で 働く女性を撮る	野村 恵子 (写真家)	一般	8月15日 (土)

申し込み方法…〒・住所・氏名・年齢・電話番号・参加希望のタイトルを明記の上、FAXで申し込みください。(応募者多数の場合は抽選)  
申し込み先…アートギャラリー・アトリア FAX240-0525

### 問い合わせ

アートギャラリー・アトリア

☎ 253-0222

<http://www.kawaguchi100k.info/>

◎詳細情報は、随時ホームページに掲載しますのでご確認ください。





# 50歳・60歳の同級生のみなさんへ!

# しみんの広場 vol.9

第5回きり川口盛人式実行委員長  
清水 知明さん



## 盛人式にむけて

川口市で生まれ、育ち、暮らして50年になります。私たちが生まれたころは、家の周りには、田んぼが広がり、用水路では、フナが泳ぎザリガニ捕りができる自然豊かなのどかな町でした。東京オリンピックを契機に日本は、目覚ましい経済発展を遂げ、街も大きく変貌してきました。便利で豊かな生活ができた反面、心の豊かさは、失われてきてはいないでしょうか。同年代の人々と共に語り合い、何のこだわりもなく輝いていたころの自分を取り戻しに来ませんか。みなさまの参加を心からお待ちしております。

## 盛人テーマソング『クラス会』



第3回の盛人式にバンドとして出演した折に、GSサウンドに集まり楽しそうに踊り歌う参加者のみなさんをヒントに「クラス会」という曲ができました。

50歳、60歳という区切りの年齢に盛人式で思い出を作ってください。

作詞・作曲をした  
増田 賢一さん



## ★ 実行委員から ★

盛人式に私たちと一緒に参加しませんか!50歳を一つの節目とし、何もできないけど何かしたいと、勇気を出して飛び込みました。きっと素晴らしい時を共有できるはず!!眠っていたパワーを呼び起こし、この時を謳歌しましょう。たくさんの方の参加をお待ちしています。(富田)

富田さん

高星さん



今年で第5回を迎える『きり川口・盛人式』50歳・60歳のお祝いを手作りで、にぎやかに開催します!楽しい企画がてんこ盛り!私も今年めでたく新盛人!お手伝いさせていただきます。みなさんの参加をお待ちしています!(高星)

鴫田さん

前回(2007年)エッセーコンテストがきっかけで盛人国際ボランティアの会に参加しています。今回は盛人式の実行委員として仲間が増えるようにお手伝いしたいと思いました。楽しい仲間がいっぱいできますよ。(鴫田)



## 募集

実行委員...企画から運営  
(毎月会議あり)

当日ボランティア...  
受付、会場、記録など

申し込み・問い合わせ

きり川口盛人式実行委員会事務局

## ★ 前回の実行委員から ★

「盛人式でゴスペルを!」市からの呼びかけで参加したあの日の感激が思い出されます。今も続く「ゴスペル隊」そしていろいろなボランティアを通じて得た大切な仲間、新たな何かが見つけられるそんな「盛人式」にぜひ参加を!!

(落合)

この盛人式を通じてできた仲間同士、そこは、同じ時代を共有してきた私たちです。すぐに話し合いは、まとまりまるで学生時代の学園祭のノリで、さまざまなイベントのお手伝いをしています。

まだまだ楽しいことは、たくさんありますヨ〜。

(斉藤登喜)

## 盛人コーラス隊



## 盛人ゴスペル隊



## 新成人に心をこめて



成人式では盛人が記念品交換所のボランティアを引き受け、訪れた新成人に拍子木を打って祝福します。成人となる若者に先輩からのエールです。

## ★ 盛人式とは ★

川口市では50歳から成熟した盛んなる人、すなわち「盛人」と称しています。2001年に50歳になった人々が集い「第1回きりかわぐち盛人式」が開催されました。当時、荒れる20歳の成人式を憂い、その親世代である50歳代の大人が自らの人生を見つめ直し、20歳の若者に人生のお手本となるような生き方を示したいと考えたのが始まりでした。以後、隔年に開催され、前回からは、60歳も加え、50歳と60歳の人生の節目を祝う盛人式として行われています。



# 第5回きらり川口

# 盛人式

期日 11月7日(土)

式典 リリア4階音楽ホール  
13:30~16:00

定員 600人(定員になり次第締め切ります)

50歳  
◆昭和33年4月2日～  
昭和35年4月1生まれ

60歳  
◆昭和23年4月2日～  
昭和25年4月1生まれ

※対象者にはすてきなプレゼントを差し上げます。

その他どなたでも、参加できます。

## へのお誘い

盛人パーティー ♪♪  
リリア1階催し広場(入場無料)  
16:30~18:00



## 式典プログラム

- 盛人エッセーコンテスト表彰式(表彰と最優秀作品朗読)
- 歌声広場(盛人コーラス隊)
- 盛人大学報告(盛人大学第2期生)
- 記念コンサート「山本コウタロー&ほぼウィークエンド」

## ♪♪フォークコンサート♪♪

『走れコウタロー』など現在でも歌い継がれる名曲のフォーク歌手。2008~9年、人気ドラマ『渡る世間は鬼ばかり』にレギュラー出演。当日は“ほぼウィークエンド”とともに『岬めぐり』をはじめ、懐かしいフォークソングを聞かせてくれます。



## 盛人パーティー

オールディーズやグループサウンズ、ディスコミュージックなどのバンド演奏で楽しく踊りませんか。バーカウンターなどで飲物も楽しめます。青春していた懐かしいあそこを思い出してください。

### ●申込方法

下記へTEL・FAX・Eメールで申し込みください。入場券と盛人通貨を送付します。

きらり川口盛人式実行委員会事務局 かわぐち市民パートナーズステーション

〒332-0015 川口1-1-1キューポラM4階 ☎227-7633 ☎226-7718

Eメール volun@city.kawaguchi.lg.jp

【開所日】火~土曜日9:30~21:00 日曜日9:30~17:00 【休所日】月曜日、祝日、年末年始

### 盛人通貨



盛人式の申込者には全員に盛人通貨が贈られます。盛人のパーティーやその他の盛人イベントで使用できます。



一般情報

新任町会長のご紹介

高野 秀藏(伊刈)

(敬称略)

レジ袋無料配布中止の 取り組み

埼玉県では、レジ袋の削減を目的に事業者・県民団体・県の三者で「埼玉県におけるマイバッグ持参運動とレジ袋削減運動の取組に関する協定」を締結しています。

このたび、本市ともレジ袋削減に関する協定を締結しているイオンリテール(株)は、6月1日(月)から、県との協定に基づき県内のジャスコとマックスバリュ全店でレジ袋無料配布を中止することになりました。また、同社ではレジ袋の収益の一部を、「彩の国みどりの基金」に積み立てるとしています。市民のみなさんのレジ袋無料配

布中止の取り組みに対するご理解とご協力をお願いします。 問い合わせ：廃棄物対策課 ☎(28) 5370

テレビ広報番組「ふれあい川口」 インターネット動画配信開始

4月からテレビ広報番組「ふれあい川口」のインターネット動画配信を開始しました。市ホームページからご覧になれますので、ぜひご利用ください。

JCN埼玉での放送は4月から行っておりません。JCN関東での放送はこれまでどおり行っています。 問い合わせ：広報課 ☎(259) 7628

「第31回たたら祭り」 協賛・広告募集

川口を代表する市民祭りである「たたら祭り」。たたら祭り実行委員会では、8月1日(土)、2日(日)に開催される「第31回たたら祭り」に協賛をいただける企業・団体などを募集しています。

ご協賛いただきますと、新聞折り込みおよび当日配布のパンフレットへの掲載をはじめとする特典があります。川口の夏の風物詩「たたら祭り」を成功させるため、ぜひともみなさんのお力添えをお願いします。詳細は、実行委員会事務局まで問い合わせください。 問い合わせ：たたら祭り実行委員会事務局 ☎(258) 8225

北消防署上青木分署 に救急隊を新規配置

近年、全国的に救急出場件数が増加しているなか、本市も増加する救急需要に対応するため、救急隊を新規に配置しました。

これにより、本市の救急隊数は10隊となり、救急隊の現場到着時間の短縮と救命率の向上が見込まれます。

救急隊を新規に配置した分署

北消防署上青木分署 上青木4ノ4ノ6

運用開始日：4月1日(水)

問い合わせ：消防本部救急課 ☎(261) 8972

国民年金からのお知らせ

◆国民年金には定額保険料のほかに毎月400円を加算する「付加保険料」があります。

付加保険料を加算した場合、「200円×付加保険料納付月数」年金受給金額の金額が付加年金として老齢基礎年金受給時の年金額に合算されます。

※付加保険料は加入月から支払いができます(さかのぼっての支払いはできません)。

※国民年金基金といっしょには加入できません(どちらか一方)。また国民年金脱退者、第3号被保険者、免除・学生特例納付猶予該当者は付加保険料を掛けることはできません。

問い合わせ：国民年金課

入札(見積)参加資格 審査追加申請受付

平成21・22年度の建設工事、設計・調査・測量業務入札参加資格審査に係る申請を受け付けます(追加受付)。

受付期間：5月18日(月)～29日(金)

受付場所：埼玉教育会館

※埼玉県電子入札共同システム参加自治体との共同窓口で受け付けます。

※詳細は、契約課ホームページをご覧ください。

問い合わせ：契約課工事契約係

優良運転者表彰申請受付

永年にわたり安全運転を継続している市民のかたを、つぎの規程により表彰します。該当されるかたは、関係書類を添えて7月31日(金)までに申請してください。

- ①5年以上の運転経歴(二輪、原付を含む)を有し、過去5年間継続して交通事故および交通法令違反並びに過去5年間にわたり罰金以上の刑に処せられたことのないかた
- ②同じく10・15・20・25・30・35年以上のかた

申請方法

優良運転者表彰申請書に自動車安全運転センターの発行する無事故・無違反証明書(請求から約2週間を要す)を添付し申請ください。

♪自治基本条例(まちの憲法)シリーズ⑨

川口市自治基本条例について

4月号の広報かわぐちでお知らせしましたように4月1日に「まちの憲法」である「川口市自治基本条例」が施行されました。

この条例は、これまでもお伝えしてきましたように市政の主人公である市民のみなさんが、市民として幸せに暮らせる地域社会を実現することを目的に市民のみなさんの役割や権利、市の役割や責務、市政運営の基本的なことを定めています。

この条例により市民のみなさんに、市政に関心を持っていただき、参加していただけるようなまちづくりを目指していくものです。

今までこのシリーズでは、自治基本条例に関するさまざまな話題や川口市自治基本条例が制定されるまでの経過を紹介してきましたが、今回が最終回となります。長い間ご愛読いただき、ありがとうございました。

川口市自治基本条例に関する問い合わせは、総合政策課まで

☎259-7627

※条例と条例の手引きは、市ホームページや公共施設で閲覧できます。また、今後、条例の内容を記載したパンフレットを作成して、市民のみなさんに配布する予定です。



申請場所・問い合わせ  
川口市交通安全協会

☎(251) 2496

武南地区川口市交通安全協会

☎(284) 3029

交通安全対策課 ☎(258) 1110

川口警察署 ☎(253) 0110

武南警察署 ☎(286) 0110

なお、該当者は9月26日(土)市民会館で行われる川口市交通安全市民総ぐるみ大会で表彰します。

### 水道局からのお知らせ

◇水道メーターの取り替えにご協力ください

水道局は、水道メーターの有効期限8年以内に取り替えを無料で実施しています。該当するお客様には、事前に水道局が委託している川口市管工事業協同組合の左記加盟業者が説明に伺い、日程などの調整をしたのち、取り替えを行います。

川口市管工事業協同組合加盟業者	
川口試錐工業(有)	(有)共進住設
領家水道(株)	(株)ユタカ工業
(株)岩田設備	(有)芝川興業
(有)ヤハギ水道	(有)片岡水道工業所
杉田水道(株)	(有)梅沢水道
(有)辻水道工業所	(株)明立
(有)友好設備	(株)安藤設備工業
(株)ヒラオカ	

問い合わせ：給水管理課

☎(258) 4132

### 都市計画道路事業施行期間変更のお知らせ

事業路線および事業施行期間

①上青木東西線

平成13年3月6日～平成22年3月31日

②里上青木線

平成16年1月27日～平成25年3月31日

③仲町荒川堤防線

平成6年3月11日～平成25年3月31日

④駅前六間通り線および環状中央通り線

平成7年12月22日～平成22年3月31日

問い合わせ：街路事業課

### ペット情報登録制度

市ではペット(犬・猫)を手放したいかたと飼いたいのかたの橋渡しをしています。手放したいかたはペットの性別や毛色などを記入し、写真を貼った登録カードを市に提出。飼育を希望するかたは、どのようなペットを希望するか登録カードに記入して市に提出してください。

市は双方の登録カードをもとに仲介します。

【登録条件】

《手放したいかた》

・生後3カ月までの健康な犬と猫・市民に限る・譲渡は無料

《飼育を希望するかた》

・市民以外でも可・現在の住まいで、近隣に迷惑をかけず終生責任をもつて飼うことができるかた

登録・問い合わせ：保健衛生課

### 川口グリーンカーテン

#### 大作戦2009

「グリーンカーテン」とは、ニガウリやヘチマなど、つる性の植物を建物の日の当たる南や西側に這わせ、植物の自然のカーテンにより夏場の強い日差しを吸収し、建物や室内の温度の上昇を抑えるものです。

◆グリーンカーテン倶楽部員募集  
身近にできる地球高温暖化防止の取り組みの一つとして、グリーンカーテンを設置していただけるかたは『グリーンカーテン倶楽部員』の登録をお願いします。

◆グリーンカーテン講習会  
グリーンカーテンをこれから始めようと考えているかたを対象に専門家の講師によるグリーンカーテンの効果や設置および育て方などの講習会を開催します。

【第1回目】  
日時：5月23日(土)10時～12時  
場所：川口緑化センター5階ラウンジ

【第2回目】  
日時：6月4日(木)10時～12時  
場所：朝日環境センター多目的研修室A

※各回共通  
費用：3千500円(ニガウリ、野菜用プランター、培養土、肥料、ネット)  
定員：各回20人(先着順)

申し込み：Eメール、FAX、郵送、電話で環境総務課まで  
Eメール 090.0102@city.kawagu.chi.tg.jp

〒332-0001 朝日4ノ21ノ33

☎(228) 5376 ☎(228) 5322

### 健康管理士一般指導員 資格取得補助制度

#### 市民の健康・生きがいづくりを支援するため、次の資格を取得したかたに受講料の補助を行います。

この補助を希望されるかたは、あらかじめご相談ください。

○健康管理士一般指導員  
対象者：平成22年3月31日(水)までに実施される試験に合格し、市内ボランティア団体に加入し活動していたかた。

補助限度額：3万1千円  
補助人数：5人(先着順)  
受付期間：6月1日(月)～30日(火)

問い合わせ：保健衛生課

屋上緑化補助金の補助限度額改正

平成21年4月申請分から屋上緑化設置に対する補助金の限度額などを改正しました。

主な改正点  
限度額：10万円から40万円に引き上げ

対象者：建築物の所有者のほか、新築分譲マンションなどの建築主を追加

市街化区域内に新たに3㎡以上の屋上緑化を設置する場合は補助対象となります。

設置前(計画時)の申請が必要で、設置後の申請は受け付けませんの

ご注意ください。

問い合わせ：みどり課

☎(258) 7492

### 川口市土地開発公社 所有土地の有料貸付

市の依頼により取得した公共用地で、市が事業を実施するまでの間、有効利用を図るため民間事業者および個人のかたに対し、駐車場や資材置場またはモデルルームなどとして一時的に使用することを目的に土地を貸し出します。

貸出期間：契約締結日～平成22年3月31日(水)  
申込期間：5月11日(月)～平成22年2月26日(金)  
案内書の入手方法：5月1日(金)から用地対策課で配布

※市ホームページからもダウンロードできます。

※貸付土地は、市が事業を実施する際には期間途中で契約を解除する場合があります。

※詳細は案内書をご覧ください。

問い合わせ：用地対策課

総務省埼玉県テレビ受信者支援センター (デジサポ埼玉) が業務開始

総務省では、平成23年7月の地上デジタルテレビ放送への完全移行に向けて、「総務省埼玉県テレビ受信者支援センター(デジサポ埼玉)」を開所しました。

デジサポ埼玉では、テレビ受信者のみなさんに円滑に地上デジタル

11 広報かわぐち 2009.5

放送に移行していただくよう、デジタル化に関する相談対応や受信実態の調査、アドバイスなど、地域の実情に応じた「受信者サポート」を行っています。

問い合わせは、「総務省地上デジタルテレビジョン放送受信相談センター」(地デジコールセンター)で一括して受け付けます。  
 総務省地上デジタルテレビジョン放送受信相談センター  
 (地デジコールセンター)  
 ☎0570(07)0101  
 受付時間：平日9時～21時  
 土、日曜・祝日 9時～18時

※平成23年7月24日に地上アナログ放送は終了します。

チャドクガに注意!

チャドクガの毒針毛による、皮膚炎の被害が発生しています。  
 チャドクガは、4月～5月、8月～9月の2回、ツバキ、サザンカ、お茶などの木に発生します。  
 幼虫の毒針毛に触れてしまったら、こすったり搔いたりせず水で洗い流しましょう。痛みや腫れがひどい時は、医師に相談してください。  
 幼虫を見つけた場合、葉、枝ごと切り取り処分しましょう。  
 殺虫剤などで毛虫が死んでも毒針毛に触れると、皮膚炎を起こすので注意しましょう。  
 問い合わせ：川口保健所  
 ☎(262) 6111

●平成21年度親子ふれあい体験保育

在宅で子育てをしているおとうさん・おかあさん、お子さんといっしょに保育所(園)へ来てみませんか。保育所(園)の子どもたちと遊びましょう。  
 期日…5月14日・6月11日・7月9日・8月20日・9月10日・10月8日・11月12日・12月10日・平成22年1月14日・2月10日・3月4日(毎月第2木曜日。ただし、8月は第3木曜日、2月は第2水曜日、3月は第1木曜日)  
 時間…9:30～11:00 対象…市内在住でおおむね1歳から3歳のお子さんと保護者 持ち物…うわばき  
 申し込み・問い合わせ…各保育所(園)〈実施日の一週間前まで〉 受付時間…10:00～15:00

ふれあい体験保育実施保育所(園)

保育所(園)名	電話番号	所在地
栄町保育所	252-4384	栄町1-2-19
仲町保育所	252-3588	西川口5-2-1
南町保育所	253-2873	南町1-2-37
並木保育所	251-2289	並木2-3-6
青木北保育所	251-2035	西青木1-8-28
上青木保育所	265-6416	上青木5-3-40
上青木西保育所	266-5535	上青木西3-3-28
前川保育所	265-6417	前川4-12-12
前川南保育所	266-5537	南前川2-15-2
あさひ保育所	222-6854	朝日1-13-3
朝日北保育所	223-2005	朝日2-16-5
朝日東保育所	223-4766	朝日6-2-15
末広保育所	222-7231	末広1-21-17
元郷保育所	222-4469	元郷3-15-17
領家保育所	223-4781	領家3-13-15
新郷峯保育所	296-7023	峯1322
根岸北保育所	284-6988	安行領根岸886-1
芝南保育所	266-6244	芝中田2-3-1
芝保育所	265-6415	芝樋ノ爪1-12-8
芝園保育所	268-4315	芝園町3-7
芝中央保育所	266-3110	芝3905
芝西保育所	265-6418	小谷場237
芝北保育所	266-2610	北園町11-1
安行保育所	285-2155	安行慈林130
戸塚保育所	296-6656	戸塚東3-34-5

保育所(園)名	電話番号	所在地
戸塚しらぎく保育園	298-8107	西立野25-1
戸塚のぞみ保育園	299-0712	東川口4-22-12
並木南保育所	252-1166	並木1-8-25
神根保育所	282-0388	西新井宿557-4
新郷保育所	282-0389	東本郷1000
青木保育所	253-2369	西青木3-5-4
芝高木保育所	269-3087	芝宮根町20-31
川口西保育園	251-3536	川口5-12-9
本町保育所	222-4082	本町3-9-9
安行東光保育園	296-7024	安行原1361
アケボノ保育園	223-2727	元郷5-23-1
しいのみ保育園	267-1403	前川2-39-7
レオ保育園川口	226-3460	元郷2-15-44
カルチャー保育園	256-1071	栄町2-7-5
コンビプラザ川口保育園	241-5022	川口3-2-1リブラ川口1番街1号棟2F
赤芝保育園	291-0561	赤山193-2
川口こども園	286-0069	安行領根岸1291
コンビプラザ川口東保育園	227-1108	本町4-5-26カメラアプラザ2F
キッズプラザアスク東川口保育園	298-0083	戸塚4-21-1
鳩笛保育園	284-1577	東本郷1185
ワールド保育園	223-1960	元郷1-9-6
あいう園	240-2777	幸町3-10-16
フォーマザー保育園	291-2713	東川口3-2-29
川口リボンシティ保育園	255-3780	並木元町1-65
ういず川口西口保育園	257-5660	飯塚1-2-16川口ホームズ2F
汽車ぼっぼ保育園	295-7599	東川口6-8-19

広告

ピ〜ピ〜しない  
**補聴器** あります。  
**(有) ハーモニー補聴器** 川口駅前  
 川口市本町4-1-8 川口センタービル1F  
 TEL・FAX 048-222-7801 休業日：日・祭日

参加者募集 夏休み海外派遣事業小学生～高校生対象  
 派遣先：オーストラリア・イギリス・カナダ・アメリカ・フィジー・サイパン・カンボジア・シンガポール  
 期 間：平成21年7月24日(金)～8月16日(日)8～18日間  
 ※事業により異なります。  
 内 容：ホームステイ、ボランティア、学校体験、異世代交流、野外活動、文化交流等  
 締切日：平成21年6月5日(金)、15日(月)※事業により異なります。  
 説明会：5月24日(日)、5月31日(日) 14:00～15:30 (東京会場) ※予約不要、参加費無料  
 小学生～高校生のための国際交流  
 文部科学省所管 国際青少年研修協会 財団法人  
 お問い合わせ資料請求 〒160-0004 東京都新宿区四谷2-11 大村ビル3F  
 TEL●03-3359-8421E-mail●info@kskk.or.jpURL●http://www.kskk.or.jp



不正大麻・けし撲滅運動

5月、6月は不正大麻・けし撲滅運動の実施期間です。不正栽培や自生している大麻、けしを発見した場合は、最寄りの警察署または保健所へ連絡してください。

問い合わせ：川口保健所

☎(262) 6111

福祉

平成21年度地域密着型サービス事業者の公募

認知症対応型共同生活介護(グループホーム)を行う事業者を募集します。

地区	事業所数	定員
中央	1	18
南平	1	18

※詳細は、介護保険課ホームページをご覧ください。

問い合わせ：介護保険課給付係

5月12日は民生委員・児童委員の日です

あなたの心配ごとを解決するお手伝いをするのが、「民生委員児童委員」です。

お困りのことがありましたら、お気軽にご相談ください。

民生委員・児童委員にはそれぞれ担当区域(受け持ち地区)があります。相談したい時や民生委員による証明書(調査書)の発行が必要な場合で、地区内の担当民生委員がわからない場合は紹介しますので、問い合わせください。

問い合わせ：福祉課

5月は赤十字運動月間です

みなさんから寄せられた活動資金(社資)は赤十字の事業のほか、市内の地区社会福祉協議会へ交付され、福祉事業に役立てられています。

今年もご協力をお願いします。問い合わせ：福祉課

出産育児一時金のお知らせ

国民健康保険の被保険者が、産科医療補償制度に加入する分娩機関で出産した場合、申請により出産育児一時金38万円が支給されます。(未加入の分娩機関で出産した場合、支給額は35万円です)

里帰り出産など、妊婦検診を受けた医療機関以外で出産する場合も、産科医療補償制度に加入している分娩機関であれば、産科医療補償制度が適用されます。

出産した分娩機関で、産科医療補償制度への加入について確認し、出産育児一時金を申請ください。

なお、産科医療補償制度に加入している分娩機関では、産科医療補償

制度登録証の交付、領収書などへの加入証明スタンプの表示を行っています。

申請に必要なもの：国民健康保険証、印鑑、母子健康手帳、加入証明スタンプを押しした領収書、死産・流産の場合は医師の証明書、世帯主の振込口座のわかるもの

申請場所：国民健康保険課、各支所、川口駅前行政センター

問い合わせ：国民健康保険課

児童手当の平成21年度新規認定請求の受付が5月から始まります

児童手当は、小学校修了前の児童

(平成9年4月2日以降に生まれた児童)を養育しているかたで、前年の所得が限度額未満の場合に受けられる手当です。毎年、5月の申請から審査の対象となる所得の年度が切り替わります。所得額・扶養人数の変動などにより、児童手当を受けられる場合がありますので、該当すると思われるかたは申請の手続きをしてくださいます。

翌月分から支給対象となります。なお、現在児童手当を受給中のかたは、6月に継続の審査書類(現況届)を送付しますので、新規認定請求の必要はありません。申請に必要なもの：印鑑、請求人名義の普通預金口座、そのほか厚生年金などの加入者は加入証明(健康保険証の写し)、など添付書類が必要な場合があります。

申請場所：子育て支援課、各支所

川口駅前行政センター  
問い合わせ：子育て支援課

川口市重度要介護高齢者福祉手当

重度要介護高齢者の在宅サービスの利用を支援するため福祉手当の支給を行います。

対象者(次の要件をすべて満たすかた)

- ①市に住民登録(外国人登録を含む)がある65歳以上のかた
- ②市が行う介護保険の被保険者で、要介護認定4もしくは5のかた
- ③介護保険料段階が第1〜4段階のかた(住民税非課税のかた)
- ④養護老人ホーム、軽費老人ホーム、介護保険施設に入所していないかた
- ⑤生活保護法の適用を受けていないかた

手当の額：月額5千円  
手当の始期：申請をした月の分から支給

申請・問い合わせ：長寿支援課、市内各老人介護支援センター

小児慢性特定疾患医療給付の継続申請の受付

対象：現在受給者証をお持ちで引き続き治療が必要な20歳未満のかた

期間：5月1日(金)〜6月15日(月)(土、日曜・祝日は除く)

必要書類：申請書、医療意見書、所得関係証明書など  
申請場所：川口保健所

広告

**川口ツアー 旅倶楽部** 048-224-1011 **アウイング** 048-286-8588

<p>5月3日(祝) あしかがフラワーパーク 大藤フェスティバル ¥8,800-</p> <p>ライトアップされた藤の花と香りが幻想的です</p>	<p>5月17日(日) カルチャーツアー第2弾 緑切寺満徳寺と足利学校 ¥5,800-</p> <p>千姫も入寺した満徳寺と日本最古の総合大学で教養を深めませんか?</p>	<p>5月24日(日) 七年に一度の盛儀 善行寺御開帳 ¥8,800-</p> <p>遠くとも一度は詣れ善光寺</p>	<p>6月27日(土)、28日(日) さくはば(骨)と米沢牛の昼食 ¥12,000-</p> <p>毎年ご好評いただいているツアーです。今年は大河ドラマ「天地人」で米沢市は大盛り上がりです。</p>
---	--	---	---

♪もっと気軽にバス旅行を♪  
◎貸切バス、親睦旅行、子ども会のご旅行等、各種ご用命承ります。ご連絡下さい。

**企業等OB人材活用事業**  
**地元企業へのアドバイザー**

**募 集**

大中堅企業等OBの皆さん!  
長年培った専門知識や経験を地域の中小企業で生かして下さい!

中小企業に役立つ専門知識、実務経験(10年以上)を持ち、ボランティア精神のある方を求めています。

本事業は、大中堅企業等のOBの方のノウハウや技術を、地域中小企業の経営改善に役立てていただくことを目的としております。ご賛同いただける大中堅企業等OBの方々を広く募集しています。地域の中小企業の経営にお力添えいただける方は、ぜひご参加下さい。

お問い合わせ  
お申し込みは  
お電話または  
FAXにてどうぞ

**川口商工会議所 産業振興課** さらり川口OB人材  
マッチング協議会  
担当/清水 TEL048-228-2220 FAX048-228-2221  
〒332-8522 川口市本町4-1-8 川口センタービル8階

問い合わせ：川口保健所 ☎(262) 6111 県健康づくり支援課 ☎(048) 830 3561

**満65歳以上のみなさんに  
介護予防のための「生活機能  
チェック」などのお知らせ**

生活機能の低下が見受けられるかたを対象とした「介護予防事業（健康運動教室、健康栄養教室、お口の健康教室）」への参加が望ましいかたを把握するため「生活機能評価」を実施します。

平成21年度は加入している健康保険の種類にかかわらず、次の方法により実施します。

**対象者：**満65歳以上の市介護保険被保険者（要介護、要支援認定者を除く。）

**実施方法：**①誕生日に合わせ、生活機能チェックの案内を送付しますので、生活機能の低下が心配されるかたは、同封された「生活機能チェック票」に記入の上、介護保険課に返送ください。※4月・5月生まれのかたには5月下旬頃に送付します。

②その結果、生活機能の低下が見受けられるかたに「生活機能評価診断」の受診券を送付しますので、指定された健診実施機関で受診してください。

③受診の結果、「介護予防事業（健康運動教室など）」への参加が望ましいかたには、介護予防事業の案内をします。

なお、①の誕生日にかかわらず生

活機能の低下が心配される生活機能チェックなどを希望されるかたは、「生活機能チェック票」を送付しますので問い合わせください。

問い合わせ：介護保険課予防係

**川口市子育てサポート  
プラザからのお知らせ**

5月の休館日：土、日曜、祝日

※19日（火）の午前は「つどいの広場」のみお休み

**◆子育てミニ講座**

日時：5月19日（火）10時～11時30分

場所：子育てサポートプラザ  
テーマ：「子どもの心の発達として」

対象者：0歳から1歳までの子どもと保護者30組

申し込み：往復はがきの往信欄に〒、氏名、住所、電話番号、子どもの名前、年齢を明記し、返信欄の表に〒、住所、氏名を記入の上、郵送 ※応募者多数の場合は公開抽選締め切り：5月11日（月）までの消印有効

**◆子育てサポート養成講座**

日時：6月4日～7月9日までの毎週木曜日（6月25日を除く全5回）

10時～12時 ※6月11日と7月2日は12時30分終了

場所：かわぐち市民パートナーズ テレシヨ会議室1

対象者：全5回出席可能で講座終了後、託児ボランティアとして活動できるかた15人（先着順）

託児：5人まで可（3歳以上の子ども対象）

※ボランティアによる託児

参加費：150円（マウスピース付マスク代）

申し込み：5月11日（月）10時～電話またはFAXで申し込み

◆「お父さんのためのドキドキワクワク子育て講座」

日時：6月14日～7月19日までの毎週日曜日（全6回）10時～12時

場所：子育てサポートプラザ

内容：子どものしつけ、夫婦の役割分担、仕事と子育ての両立などについて参加者全員で話し合います。

対象者：市内在住・在勤で就学前の子どものいる父親（子ども連れの参加不可）

※1回または複数回参加でも可

各回20人（先着順）

申し込み：5月11日（月）10時～電話またはFAXで申し込み

申し込み・問い合わせ：〒332-0015 川口3ノ1ノ1 リリア

川口市子育てサポートプラザ ☎(250) 1221 ㊟(250) 1643

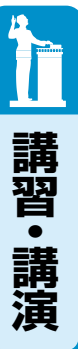

**講習・講演**

**働く青少年のための**

**陶芸教室**

日時：6月6日「作陶」、20日「作陶」、7月4日「作陶」、18日「釉掛」、8月1日「作品講習」  
19時～21時すべて土曜日（全5回）

場所：中央ふれあい館  
定員：20人

対象：市内在住・在勤の15歳以上の勤労青少年および一般のかた

受講費：1人3千円

作陶作品：ご飯茶碗、皿（丸・角）

申し込み：5月4日（祝）から受講費を添えて、直接中央ふれあい館に申し込み（先着順）

問い合わせ：中央ふれあい館

☎(222) 2798

**川口市民大学**

先端科学コース（企画・協力 科学館）

「2008年を振り返る」  
ホットな科学の話題から」

期日	内容・講師	場所・時間・受講料
第1回 6月7日（日）	素粒子とは？～発見の歴史：クォークからニュートリノまで～ 東京大学教授 相原 博昭 氏	・SKIPシティ多目的ホール ・15:00～16:30 ・受講料…無料
第2回 6月14日（日）	素粒子と宇宙～物質の起源と南部、小林、益川理論～ 東京大学教授 相原 博昭 氏	
第3回 6月21日（日）	太陽系外惑星の基礎 川口市立科学館 根本しおみ	※第3回 ・科学館プラネタリウム ・16:00～17:30 ・観覧料 400円
第4回 6月28日（日）	もうひとつの地球が発見される日 国立天文台太陽系外惑星探査プロジェクト室長 田村 元秀 氏	

対象：18歳以上の市内在住・在勤・在学のかた  
定員：150人（応募者多数の場合は抽選）

**広告**

2011年7月24日  
アナログ放送が **終了** します！

**地デジは  
おまかせ！！**

デジタル放送のご相談は・・・

ハイロー ミヨコ  
☎0120-816-344 JCN 埼玉



申し込み：往復はがきの往信欄に〒、住所、氏名(ふりがな)、電話番号、返信欄の表に〒、住所、氏名を記入の上、〒332-8601青木2ノ1ノ1教育委員会社会教育課「川口市民大学先端科学コース」申込係まで郵送(1人1通で申し込み)  
締め切り：5月22日(金)必着  
通知：返信はがきで通知  
問い合わせ：社会教育課  
☎ 7655

## リサイクル教室

「廃油からキャンドル作り」  
日時：5月23日(土) 10時～11時30分  
場所：リサイクルプラザ4階実習室  
参加費：無料  
定員：20人(小中学生の場合は保護者同伴)  
申し込み：5月11日(月)～20日(水)の土、日曜日を除く8時30分～17時15分まで電話受付(先着順)  
問い合わせ：廃棄物対策課  
☎ 2285370

## 平成21年度青少年指導者養成講習会

対象者：青少年団体の指導者と青少年活動に興味のあるかた  
費用：無料  
定員：各30人(先着順)  
申し込み：参加希望の講習名、氏名、住所、電話番号、所属団体名を電話、FAX、Eメールのいずれかで申し込み。  
☎ 2581115 ☎ 2571110

Eメール 050.04000@city.kawaguc.jp  
件名は「講習会参加」と記入

講習名	日程	時間	講習内容	場所	講師
応急処置(全4回)	5月19日(火)	19:00～21:00	・体位、毛布・三角巾の扱い方 ・骨折・搬送について ・心肺蘇生とAEDの扱い方	神根西公民館	日本赤十字社埼玉県支部救急法指導員
	21日(木)				
	26日(火)				
レクリエーション(全3回)	6月18日(木)	19:00～21:00	・出会いのゲーム ・屋内・屋外・バスでのゲーム ・キャンプファイアーでのゲーム	神根西公民館ほか	日本レクリエーション協会公認指導員
	19日(金)				
	21日(日)				

## 「川口若者ゆめワーク」からのお知らせ

①「川口若者ゆめワーク」就職支援セミナー  
問い合わせ：青少年対策室

正社員を目指す!就活準備

期日	時間	テーマ
5月20日(水)	午前の部	仕事コミュニケーション
5月20日(水)	午後の部	自己分析で自分を知らう
5月21日(木)	午前の部	応募書類の書き方
5月21日(木)	午後の部	面接の練習

対象：求職者(学生・生徒可)  
時間：午前の部10時～12時/午後の部14時～16時  
定員：各15人(先着順)

## ②就職力ステツプアップ講座

就職の際、必要なビジネスマナー・コミュニケーション能力などを学びます。  
対象：おおむね34歳以下の求職者(学生・生徒は除く)  
日時：5月25日(月)～29日(金) 9時～16時(全5日間)  
定員：20人(5月15日(金)までに申し込み、応募者多数の場合は抽選)

## ①②とも

場所：「川口若者ゆめワーク」セミナールーム  
受講料：無料  
申し込み：労政課 ☎ 2587921 ※市ホームページからも受け付けます。

## 家庭菜園講習会

「菜づつ野菜づくり」  
日時：6月27日(土) 10時～11時30分  
場所：川口緑化センター  
内容：はじめてみませんか「楽しい野菜づくり」を!(入門編)  
定員：30人  
申し込み：5月18日(月)から電話受付(先着順)  
問い合わせ：農務課

## 保護者のための「わが子の自立支援セミナー」

対象：フリーターやニートなど、子どもの将来に不安を抱える保護者  
日時：5月23日(土) 13時30分～16時30分  
場所：「川口若者ゆめワーク」セミナールーム  
内容：子どもへの接し方や子どもの自立についての手立てを学ぶ  
受講料：無料  
定員：20人(先着順)  
申し込み：若者自立支援センター 埼玉 ☎ 2558680

①普通救命講習会(3時間)  
②上級救命講習会(8時間)

①普通救命講習会  
日時：5月28日(木) 9時～12時  
場所：消防本部4階屋内訓練室 芝下2ノ1ノ1  
対象：市内在住・在勤・在学のかた(中学生以上)  
定員：30人(先着順)  
受講料：無料(テキストは事前に用意してください。)  
当日販売あり1部200円  
※テキスト販売 川口市防火安全協会(消防本部予防課内)  
申し込み：5月21日(木)から電話受付  
問い合わせ：消防本部救急課  
☎ 2618974 平日9時～16時

## ②上級救命講習会(8時間)

②上級救命講習会  
日時：5月15日(金) 9時～17時  
場所：消防本部4階屋内訓練室 芝下2ノ1ノ1  
対象：市内在住・在勤・在学のかた(中学生以上)  
定員：30人(先着順)  
受講料：無料(テキストは事前に用意してください。)  
当日販売あり1部200円  
※テキスト販売 川口市防火安全協会(消防本部予防課内)  
申し込み：5月21日(木)から電話受付  
問い合わせ：消防本部救急課  
☎ 2618974 平日9時～16時

## 広告

**50歳以上限定!富士通のパソコン教室 デジカメ入門 体験会**

★デジカメの写真をパソコンに取り込み、カードを作って印刷しましょう  
★体験会後、デジカメ入門(新規クラス開講) 予定あり  
◆①～④いずれかのご予約になります◆1回2時間 ¥1,500

① 5/28(木) 13:00～15:00 ② 5/29(金) 10:00～12:00  
③ 5/30(土) 10:00～12:00 ④ 6/1(月) 10:00～12:00

★川口市本町4-13-3 テュオプラザ川口老番館203  
★川口駅より本町大通り4分 スーパー西友前

パソコンの電源の入れ方から始めて70歳代の方々も楽しんでます!

富士通オープンカレッジ 川口駅前校  
048-225-5816

働くパパとママを応援する保育施設です。公立保育所に入所できない方お気軽にご相談下さい。

おかげ様で開園12年目になりました。最初の卒園児はもう中学生。保護者様からの信頼を頂き活動しています。

川口市の家庭保育室です

**ほいひの保育園**

芝中田園 川口市芝中田2-8-28 Tel.048-263-0707  
駅前園 川口市並木3-24-8 Tel.048-255-8300

安心して眠ることも達の寝顔は私たちのエネルギーの源です。

期日	時間	場所	内容	講師
6月8日 (月)	10:00~10:30	青木会館中会議室B	オリエンテーション	川口市社会福祉協議会職員
	10:30~12:00		地域での暮らしを支えるための日常生活自立支援事業とは	埼玉県社会福祉協議会 権利擁護センター職員
	13:00~15:00		地域福祉を推進する生活支援員に期待すること	ルーテル学院大学大学院 社会福祉学科教授 福島喜代子氏
6月9日 (火)	10:00~12:00	青木会館中会議室B	生活支援員の活動とは① 事業の概要・体験発表	川口市社会福祉協議会職員 生活支援員による体験発表
	13:00~15:00		生活支援員の活動とは② 演習・関係づくりについて	埼玉カウンセリングセンター 代表理事 高倉 恵子氏
	15:00~16:00		養成講座を振り返って・今後の活動について	川口市社会福祉協議会職員

受講料：無料(テキストは事前に用意してください。)  
当日販売あり1部200円  
※テキスト販売 川口市防火安全協会(消防本部予防課内)  
申し込み：5月8日(金)から電話受付  
問い合わせ：消防本部救急課  
☎(261) 8974 平日9時~16時

**日常的な金銭管理を支援する生活支援員養成講座**  
判断能力が不十分な高齢者、障害者の日常的な金銭管理を中心に幅広い相談援助を担う生活支援員を養成する講座です。

**第4回サッポロメモリアル「リボンシティまつり」**  
日時：5月16日(土) 11時~18時  
(雨天決行)  
場所：並木元町アートパーク(リボンシティ内)  
内容：チャリティビル販売、模擬店、特産品コーナー、アトラクション、チャリティプレイランド  
※駐車場はありませんので、徒歩または公共交通機関をご利用ください。  
問い合わせ：商工課商工業振興係



対象：3年以上地域福祉活動に携わり、ボランティア経験者で、市内在住の65歳以下のかた  
受講料：無料  
定員：25人(原則2日間出席できるかた)  
申し込み：〒、住所、氏名、電話番号、年齢、地域福祉活動に携わった年数と活動内容を明記の上、往復はがきで5月25日(月)必着で申し込み  
問い合わせ：〒332-0031 青木3ノ3ノ1川口市社会福祉協議会 ☎(257) 2500

**第18回「プラスの響き」**  
日時：5月3日(祝)・4日(祝)  
11時~15時30分(売り切れ次第終了)  
場所：大宮ソニックシティ(イベント広場)  
内容：①埼玉B級ご当地グルメ王決定戦  
※第3回グルメ王者!地元川口の「キューボラ定食」も参戦します。  
県内各地のご当地グルメ22品目(予定)が、大宮ソニックシティに大集合!1グルメ100円または200円とお財布にも優しいグルメ。お腹一杯になった後は、投票所へGO!あなたの一票が「第4回埼玉B級ご当地グルメ王」を決めるのです。  
②埼玉県物産観光展「すごいぞ!うまいぞ!さいたまマーケット」  
埼玉の豊かな自然と伝統的な技術に育まれた優良な県産品や、県民自身も「あつ!」と驚くSAITAMAの魅力を感じてください。  
問い合わせ：商工課商工業振興係

**マーカーツト**  
日時：5月31日(日) 13時15分開場  
14時開演  
場所：市民会館  
指揮：林紀人(客演)、福元信太郎(常任)  
演奏：アンサンブルリベルテ吹奏楽団  
ゲスト出演：市立幸並中学校吹奏楽部  
曲目：レイダース・マーチ/ジョーン・ウイリアムズ/ポール・ラヴェンダー編曲、ミネソタ・ポートルレート/サミュエル・ヘイズ(本邦初演)ほか  
入場料：SS指定席1千500円(前売のみ)・S指定席1千300円(前売)、1千500円(当日)・自由席1千円(前売)、1千200円(当日)  
問い合わせ：市民会館 ☎(251) 9543

**第41回おかあさんコーラスの集い**  
日時：5月17日(日) 12時開場  
12時30分開演  
場所：南平文化会館ホール(入場無料)  
交通：川口駅東口2番3番乗り場からどのバスも利用できます。  
三郷六丁目下車  
問い合わせ：南平文化会館 ☎(222) 3612

**川口物産観光フェア**  
日時：5月9日(土)・10日(日) 10時~16時

広告

**赤ちゃん応援 キャンペーン**  
お宮詣りおめでとう!  
写真お申し込みの方へもれなくサービス  
●産着サービス  
●その場で見られるフォトマサービス  
●成長記録(毎月1回)11ヶ月までサービス  
●マイカレンダーサービス  
●平日撮影特典割引サービス

楽しい特典がいっぱい。  
■1ポーズ(台紙付) 7,500円より

川口神社前 PHOTO RENTAL BOUTIQUE  
0120-64-2250  
〒332-0014 川口市金山町10-3(神社正門前)  
http://www.syashinnohasegawa.com

貸衣裳及び着付も承ります。  
お母さん・ご家族の衣裳も取り揃えております。  
(お持込みも可能です。)

**ヘルパー2級・1級養成講座、基礎研修課程 生徒募集!(西川口校)**  
埼玉県指定養成スクール(北足総2050・2051号/平成21年12月25日)

ヘルパー2級 79,000円			介護職員基礎研修課程(1級・2級修了者向)		
講座名	コース名	スクーリング	講座名	コース名	スクーリング
完全通学制	6月短期	6/2(火)~	1級修了者向60時間57,600円	5月木曜	5/7(木)~
	6月・金	6/5(金)~		2級修了者向150時間124,800円	5月木曜

※上記の他、週1回コースあり

ヘルパー1級 170,000円		
講座名	コース名	スクーリング
完全通学制	4月準水曜	4/4(土)~
	6月準水曜	5/7(木)~

詳しくは説明会又はHPで!

アイ・ヘルパーズスクール 運営: ㈱アイ・ヘルパー・ジャパン ☎048-241-5515  
(西川口校) 川口市並木3-14-21-201 www.i-helperschool.com



場所：川口緑化センター・樹里安  
1階アトリウム  
内容：本市の代表的な特産品(工芸品、菓子など)の展示・即売会  
入場料：無料  
その他：お楽しみ抽選会を開催します(500円お買い上げごとに豪華賞品が当たる抽選券1枚進呈)  
問い合わせ：川口市物産振興協会事務局(財)川口産業振興公社内  
(263)11110

第32回青少年まつり

日時：6月7日(日)10時～15時  
場所：グリーンセンター  
内容：青少年団体によるステージ発表、楽しく遊べるコーナー、模擬店  
問い合わせ：青少年対策室  
(258)11115

川口市立看護専門学校  
戴帽式一般公開

日時：5月16日(土)13時30分開場  
14時開演  
場所：リリア・音楽ホール  
内容：戴帽式  
入場料：無料  
申し込み：看護専門学校  
(287)25111

第59回埼玉県美術展覧会

期間：5月26日(火)～6月17日  
(水)※月曜日休館

10時～17時30分(金曜日は20時まで)入場無料  
場所：県立近代美術館  
展示種目：日本画、洋画、彫刻、工芸、書、写真  
問い合わせ：埼玉県生涯学習文化財課芸術文化推進担当  
(048)(830)6921



今月の納期

今月は、軽自動車税(全期)の納期です。  
納期限は6月1日(月)です。納期内に納めましょう！  
市税の納付は、口座振替が便利です。ぜひご利用ください。  
なお、コンビニでも納められます。  
問い合わせ：収納促進課

県税事務所からのお知らせ

5月は自動車税の納期です。コンビニでも納められます。  
忘れずに、6月1日(月)までに納めましょう！  
なお、自動車税収入額の一部は、「彩の国みどりの基金」に積み立て、県内のみどりの保全や創出などに活用します。  
問い合わせ：納税のことは……川口県税事務所 (252)3703  
課税のことは：埼玉県自動車税事

事務所 (048)(830)0227  
彩の国みどりの基金のことは……県環境部みどり再生課  
(048)(830)3147  
平成21年度市・県民税「課税証明書」などの交付開始日のお知らせ

市役所税証明窓口および川口駅前行政センター・各支所などの窓口で発行する、平成21年度分(平成20年中の収入・所得など)の市・県民税に関する「課税証明書」などの交付開始日は左記のとおりです。

● 証明書交付開始日

- ① 給与の特別徴収(勤務先で給与からの天引きにより、給与支払者が市・県民税を納入)のみのかた▼5月12日(火)～
  - ② 普通徴収(納税通知書により納期限までに市・県民税を納付「口座振替も含む」)のみのかたおよび普通徴収と給与の特別徴収のあるかた▼6月1日(月)～
  - ③ ①、②に当てはまる納税義務者の扶養になつてゐるかた▼6月1日(月)～
  - ④ 65歳以上の公的年金を受給してゐる納税義務者およびそのかたの扶養になつてゐるかた▼6月中旬以降
- ※3月16日を過ぎての申告などの場合は、右記交付日から証明書が発行できない場合がありますので市民税課まで問い合わせください。  
証明書交付窓口や時間、証明書の種類や手続きに必要なものなどに

ついでには、問い合わせいただくか市ホームページ(市税の証明と閲覧)をご覧ください。  
(証明書の交付できる日程は変わることがあります)  
証明書発行手続きの問い合わせ：税制課  
証明書内容などの問い合わせ……市民税課



どうもありがとうございました

(敬称略、順不同)

- 平成21年3月1日～31日
- 川口市へ寄附
- 川口市環境みどり基金へ寄附……川口信用金庫
- かわぐち市民パートナーズステーションへ寄附……小高玲子
- 川口市社会福祉協議会へ寄附
- 一般寄附金……上青木西北町会ボラントリーアグループ、三河屋酒店黒野、東スポーツセンター婦人スイミングクラブ、篠田金二、東川口駅たこ焼き英ちゃん、神根小学校昭和22年3月卒同期生会、剣翠、川口信用金庫、在家町会、株今井建設工業所、睦会、東京新聞川口北部専売所、戸田・蔵、川口市社協連絡協議会、匿名2件
- 指定寄附金……菅原健吾、前4TY、匿名1件
- 物品寄附……永井大介



家庭内にある不用品を電話で市へ登録し、それを希望者に紹介します。  
登録期間は約3カ月です。

掲載品はゆずるかたがお持ちです。

● さしあげます(無料)

- ベビーベッド、ベビーカーB型、ハイチェア、チャイルドシート、すべり台、手押し車、介護用トイレ、イス、学習机、家具転倒防止用ポール、植木鉢、漬物容器、みかげ石、エレクトロン、男児用自転車、百科事典、テレビ(19、25インチ)

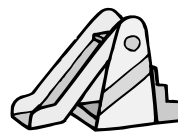

● ゆずります(有料)

- ベビーベッド、ベビーカーA型、馬の乗り物(おもちゃ)、だっこひも、手押し車、座イス、子ども用自転車、英語教材セット、プリンター、電気がま

● ゆずってください

- バギーカー、こいのぼり、三輪車、大人用三輪車、座卓、電子ピアノ、キーボード、自転車、折りたたみ式マウンテンバイク、スタッドレスタイヤ、水槽一式、一輪車、冷蔵庫、全自動洗濯機、掃除機、テレビ(28インチ以上)、こたつ、FAX付電話機、米びつ

(4月10日時点での登録状況です)

問い合わせ：商工課消費生活係

(258)11110

■車での来所はご遠慮ください

## 児童センター

芝 : ☎268-4308 FAX 268-4309  
戸塚 : ☎294-7550 FAX 294-7550  
南平 : ☎223-7441 FAX 223-7441

■休所日 : 毎週火曜日、5/4(祝)、5/6(振) ※5/5(祝)は開所します

### 芝児童センター

#### こどもの日企画「ユニホック大会」

日時…5月5日(祝) 14:00~15:00  
内容…ホッケー型ゲームで遊びます  
対象…小学生以上 定員…20人  
申し込み…電話可 持ち物…うわばき  
※動きやすい服装で参加ください。

#### らくらくダンス

日時…5月9日(土) 13:30~15:00  
内容…ストレッチ体操とリズムダンス  
対象…小学生以上(大人も参加可)  
定員…20人 申し込み…電話可  
※お子さん同伴の参加もお待ちしています。

#### スクリーン絵本のおはなし会

日時…5月16日(土) 13:30~14:30  
内容…「おじいさんの小さなにわ」「ななつのはし」など 対象…幼児以上(幼児は保護者同伴)  
定員…30人 申し込み…電話可

#### はぐはぐランド・とことこランド

日時…5月20日(水) はぐはぐ…10:00~10:50 とことこ…11:00~11:50  
内容…ふうせんあそびをしましょう 対象…はぐはぐ=0歳乳児と保護者 とことこ=1~3歳のお誕生日までの乳幼児と保護者 定員…各30組(先着順) 申し込み…5月13日(水) 9:30から(電話可)

#### ふれあい卓球

日時…5月23日(土) 10:30~11:30

対象…小学生以上 定員…20人  
申し込み…電話可 持ち物…うわばき、ラケット(持っているかた)  
※新しい卓球台が入りました。

#### おりがみ教室

日時…5月23日(土) 14:00~15:00  
内容…おすもうさんを折って、紙ずもうをしましょう 対象…幼児以上(幼児は保護者同伴) 定員…20人(先着順)  
申し込み…電話可

### 戸塚児童センター あすばる

#### こどもの日スペシャル

期日…5月5日(祝)  
内容…◇エプロンシアターと折り紙 11:00~11:45◇ドッチボール大会(小学生以上) 14:00~15:00◇工作(ブーメラン作り) 15:00~17:00

#### 育児のあれこれ おしゃべりほっとタイム~子育て講座~

日時…5月8日(金) 10:30~11:30  
内容…子育てアドバイザーとおしゃべりしませんか? 対象…乳児と親

#### お話し会

日時…5月8日(金)  
0~2歳児と親=15:00~15:30  
3歳以上と親=15:30~16:00  
小学生=16:00~16:30

#### 親子でクッキング(きなこ白玉団子)

日時…5月9日(土) 10:00~12:00

対象…3歳以上~就学前の子と親  
定員…15組 費用…100円  
申し込み…電話可

#### クッキング(白玉ボンチ)

日時…5月10日(日) 10:00~12:00  
対象…小学生以上 定員…20人  
費用…100円 申し込み…電話可

#### のびのびアートの日 ~絵の具を使った遊び~

日時…5月14日(木) 11:15~12:00  
対象…2歳以上と親  
申し込み…電話可(前日まで)

#### リズム遊びの日

日時…5月18日(月) 11:15~12:00  
対象…3歳以上と親  
申し込み…電話可(前日まで)

#### おもちゃの病院

日時…5月21日(木) 10:00~11:30(1人2点まで) 費用…部品代がかかる場合があります。

#### パネルシアター

日時…5月22日(金) 11:15~11:45  
対象…乳幼児と保護者 ※人数によっては入場を制限する場合があります。

#### 紅茶染め

日時…5月30日(土) 14:00~16:00  
対象…幼児、小学生以上 定員…20人  
費用…150円 申し込み…電話可

### 南平児童センター

#### 母の日のプレゼント作り

日時…5月9日(土) 13:30~15:00

内容…お母さんにすてきなプレゼントを作ろう 対象…小学生 費用…100円  
定員…20人(先着順) 申し込み…5月1日(金) 10:00から(電話可)

#### おはなし会

日時…5月16日(土) 15:00~15:30  
内容…「とむとむ」によるおはなし、パネルシアター、おりがみ工作を行います。  
対象…幼児以上(幼児は保護者同伴)

#### にこにこ赤ちゃん広場

日時…5月18日(月) 10:00~11:30  
内容…お友だちをつくりたいという親子が集まり、情報交換をして交流を図ります。保健師がいますので、赤ちゃんの相談、計測もできます。  
ワンポイント講座「読んであげたいおすすめ絵本」  
対象…2歳未満の乳幼児と保護者

#### なかよしキッズ

日時…5月20日(水) 10:00~11:00  
内容…お友だちと楽しく遊ぼう 対象…満2歳~4歳の幼児と保護者 定員…40組(先着順) 申し込み…5月13日(水) 10:00から(電話可)  
持ち物…うわばき(親子とも)、タオル、飲み物 ※親子ともに動きやすい服装で参加ください。



### 母子福祉センター ☎223-7655

#### 絵手紙教室

日時…5月17日(日) 13:30~15:30  
対象…母子家庭のお子さんと保護者 定員…15人

### 川口緑化センター(樹里安) 道の駅「川口・あんぎょう」 ☎296-4021

#### 花と緑の祭典

日時…5月2日(土)~6日(振) 9:00~17:00  
内容…伝統園芸展(盆栽やミニ盆栽、鉢など市の伝統園芸品の販売)音楽演奏会、無料お茶席コーナー、フルーツ卵販売、マジックショーほか

#### 川口物産観光フェア

日時…5月9日(土)・10日(日) 10:00~16:00  
内容…市特産の物産品の展示即売会

#### 夏の草花の寄せ植え講習会

日時…5月16日(土) 14:00~  
内容…夏の草花を利用した寄せ植えの作成方法およびその後の管理方法  
定員…30人 費用…2,500円  
申し込み…はがきにて、住所、氏名、電話番号、講習会名を記入し、〒334-0058 安行領家844-2 川口緑化センター内

川口園芸商協同組合まで  
申し込み締め切り…5月13日(水)

#### さつき展示即売会

日時…5月23日(土)~31日(日) 9:00~17:00  
内容…さつき盆栽の展示即売会、手入れ講習会(無料) 31日(日) 13:00~

#### 春の園芸フェスタ

日時…5月30日(土)・31日(日) 10:00~18:00 場所…キューボラ広場  
内容…安行植木、花き、草花などの販売、園芸資材の販売、屋上・壁面緑化用ユニット式植栽基盤の展示販売、園芸相談、新鮮野菜販売、特産農産物紹介、観光PRおよび物産販売



### 図書館

◆前川・新郷・横曽根・戸塚図書館・芝園分室  
休館日…7日(木)、11日(月)、18日(月)、25日(月)、29日(金)  
◆中央図書館 館内整理日…15日(第3金曜日)

前川 ☎268-1616  
新郷 ☎283-1265  
横曽根 ☎256-1005

戸塚 ☎297-3098  
芝園分室 ☎269-2241  
中央 ☎227-7611

#### 5月移動図書館おそら号 巡回のお知らせ ※雨天の日は中止になります。

期日	10:00~11:00	13:40~14:30	15:10~16:00
20日(水)	領家公民館	東内野団地	江川運動広場
期日	10:00~11:00	14:00~16:00	
7-21日(木)	適合神戸住宅	根岸小学校	
1-15日(金)	芝公民館	武道センター	
13-27日(水)	芝公民館駐車場	芝橋/爪小学校	
14-28日(木)	朝日東公民館	元郷分館	
8-22日(金)	サンテピア	安行原グリーンタウン	

#### 第16回「語りのつどい」

親子で楽しむおはなしの世界  
昔話を語ります。絵本を読みます。わらべうたであそびます。

期日…5月31日(日) 場所…戸塚図書館・戸塚公民館 参加費…大人のみ200円 主催…川口あそびと読書連絡協議会 申し込み…5月7日(木)から電話受付 武井☎283-8543 佐仲☎252-1938

時間	戸塚図書館講堂(2階)	戸塚公民館講堂1(2階)
10:30	①6カ月~1歳半 親子20組 わらべうたと絵本	②2歳半~4歳 親子20組 わらべうたと絵本
11:30	②1歳半~2歳半 親子20組 わらべうたと絵本	③5歳から 30人 絵本・おはなしほか
13:00~14:45	③小学校中心 60人 おはなし・わらべうた・人形劇	④小学校高学年~大人 60人 おはなしつどい
15:00	④大人中心 60人 人形劇ほか	



## グリーンセンター

☎281-2319

■休園日 5月…毎週火曜日、5/7(木) ※5/5(祝)は開園します  
6月…毎週火曜日

### 菊苗頒布のお知らせ

期間…5月17日(日)9:00~12:00  
場所…グリーンセンター第1駐車場  
費用…ポット入り200円

### 花と緑のサツキ展

期間…5月21日(木)~31日(日)  
場所…滝前パーゴラ  
内容…約120点のサツキ盆栽の展示

### サボテン展

期間…6月6日(土)・7日(日)  
場所…緑の展示館 内容…多彩なサボテンの展示  
※サボテン持参のかた無料診断します。

### 園芸教室 (バラを育てよう)

日時…5月15日(金)13:30~15:30  
場所…研修所2階 内容…コンテストに

も使う整った花形のハイブリッドティーの育て方 定員…30人 受講料…2,000円 申し込み…5月7日(木)から電話受付(先着順)

### 園芸教室 (草花を育てよう 入門編)

日時…5月23日(土)10:00~12:00  
場所…研修所2階 内容…全くの初心者を対象とした草花の育て方  
定員…30人 受講料…1,500円  
申し込み…5月13日(水)から電話受付(先着順)

### 葉草探索会

日時…5月31日(日)10:00~12:00  
場所…正門前(コミュニティ広場前)  
内容…園内の葉草を探索する。  
定員…30人  
費用…無料  
申し込み…5月20日(水)から電話受付(先着順)

### 子どもネイチャー教室

①親子で遊ぼう  
日時…5月10日(日)13:00~15:00  
場所…林間教室 内容…押し花  
定員…30人  
参加費…1人200円(保険代含む)  
申し込み…5月8日(金)まで受け付け  
②カブト虫を育てながら自然について学ぼう

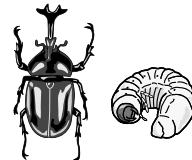

日時…6月6日(土)・7月4日(土)・8月8日(土)・9月12日(土)・12月12日(土)  
全5回※夏休み期間中交替でえさやりがあります。  
時間…13:00~15:00  
場所…林間教室 定員…20人  
費用…年間1,000円(保険代含む)  
申し込み…電話受付(先着順)

### ミニ鉄道毎日運行中

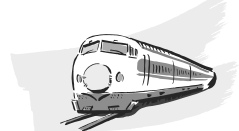

運行時間…10:00~16:00  
乗車料金…1回210円  
※回数券3枚綴り500円

### 緑の相談所(園芸相談)

毎週、月・水・金・土曜日および3日(祝)、5日(祝)  
10:00~12:00・13:00~15:00

### 園内開花案内

園内…マロニエ、ツツジ、ハマナス、ハナミズキ  
温室…ハナキリン、カトレア、ヘリコニア、熱帯スイレン、ハイビスカス

## 科学館

(サイエンスワールド)

ホームページアドレス <http://www.kawaguchi.science.museum>

5月のイベント

☎262-8431

### 休館日

1日(金)  
7日(木)  
8日(金)  
11日(月)  
18日(月)  
25日(月)  
26日(火)

### 科学展示施設入場料

大人/200円  
小中学生/100円

### 年間入場券

大人/800円  
小中学生/400円

### プラネタリウム観覧料

大人/400円  
小中学生  
未就学児 } 200円

### 年間観覧券

大人/1,600円  
小中学生  
未就学児 } 800円

未就学児で座席を使用しない場合は無料

### 科学展示室

開館時間…9:30~17:00(入館は16:30まで)

### サイエンスショー

日曜・祝日…13:15、15:00 所要時間…約30分  
参加費…無料  
テーマ 3日(祝)・4日(祝)「サイエンスマジック」  
5日(祝)・6日(振)「しゃぼん玉で科学」  
10日(日)・17日(日)「空気のカ」  
24日(日)・31日(日)「磁力」

### わくわくワーク

土曜日…13:00、15:00 所要時間…約30分  
定員…各回50人 参加費…無料  
作るもの 2日(土)「ストロー笛」  
9日(土)「結晶絵画」  
16日(土)「葉脈しおり」  
23日(土)「紙コップクラッカー」  
30日(土)「浮沈子」  
※小学2年生以下は保護者同伴で参加ください。

### どきどきサイエンス

日曜・祝日…11:45、14:00 所要時間…約35分  
定員…各回30人 参加費…350円  
テーマ「偏光板でステンドグラス」  
対象…小・中学生向き  
※小学2年生以下は保護者同伴で参加ください。  
参加方法…当日9:30から科学館展示室入口で先着順に受け付け。

### ★ゴールデンウィークのイベント 科学館開館6周年記念 5月3日(祝)

- 科学展示室入場無料 ※混雑の場合入場を制限することがあります。
- プラネタリウム観覧無料(要整理券)  
開始時刻…①10:30 ②12:00 ③13:30 ④15:00  
内容…星空解説&トピックスの紹介25分と特別番組「Space & Time」25分の約50分。  
整理券…①②の投影回分は9:30から、③④の投影回分は正午から、1階科学館入口前で各回先着160人に配布。(並んだかた1人1枚限り)

### プラネタリウム

場所…3階プラネタリウム  
定員…160人 所要時間…約50分  
※途中入退場はできません。  
※プラネタリウム観覧券の販売は、投影開始時刻の5分前に終了します。

### 一般投影 「太陽コロナ ~加熱の源を求めて~」

○星空解説&トピックスの紹介25分と春番組25分の投影です。  
番組内容…皆既日食で見られるコロナをテーマに身近な太陽の謎に迫ります。  
土、日曜・祝日(3日除く)…12:00、13:30、15:00  
木曜日…15:00

### キッズアワー

○季節の星や毎月のテーマにそって解説する子ども(小学校低学年)向けの投影です。  
おはなしのテーマ「おとめ座ものがたり」  
日曜・祝日(3日除く)…10:30

### 天文台

場所…総合棟屋上天文台

### 天文台 ガイドツアー

副天文台での太陽観測を中心に、3つの天文台をご案内します。  
開催日時…土曜日(2日、9日、16日、23日、30日)の10:45~11:15 ※晴天時のみ  
定員…先着12人 受付場所…科学展示室入口  
参加方法…当日科学展示室に入場したかたで、希望者を先着順に受け付け  
※10:45にこもり・雨・強風の時は中止になります。

### 夜間観測会

開催日(土曜日)	主な観測対象	受付時間	公開時間	定員
2日	月	19:00~19:30	19:30~20:30	各日50人
9日	土星			
16日・23日				
30日	月			

参加費…無料  
参加方法…上記受付時間に1階科学館入口前で先着順に受け付け。  
※中学生以下は保護者同伴で参加ください。  
※17:15に開催決定を行い、くもり・雨・強風の時は中止になります。

# メディアセブン

☎227-7622

■休館日：15日(第3金曜日)

5月の  
映画会(無料)

場所…メディアセブン プレゼンテーションスタジオ 定員…80人 開場…各日上映時間の30分前  
※入場無料。申し込み不要。上映当日に会場までお越しください。

## 本の上の映画館 特集『シネマ・ノベルズへようこそ』

タイトル	概要
2日土 15:00~ ガープの世界	1978年に全米でベストセラーとなったジョン・アーヴィングの小説の映画化。主人公ガープの一生が創作的なエピソードとともに描かれた作品。 監督:ジョージ・ロイ・ヒル/1982年/137分/VHS
12日火 19:00~ ボヴァリー夫人	19世紀を代表するフランス文学のひとつであるグスターヴ・フロベール原作の小説の映画化。町医者と結婚した田舎娘の愛の遍歴を描く人間ドラマ。 監督:ジャン・ルノワール/1933年/99分/DVD
17日日 15:00~ 太陽の子	神戸で大衆食堂を営む沖縄出身の夫婦と小学生の娘。店に集まる人々との温かい交流と暗い戦争の傷あとを描く。灰谷健次郎の小説の映画化。 監督:浦山桐郎/1980年/140分/DVD
21日木 19:00~ アンナ・カレーニナ	文豪トルストイの不朽の名作。1880年のモスクワを舞台に、伯爵夫人のアンナが陥る残酷な愛と運命の物語を描き出す。 監督:バーナード・ローズ/1997年/108分/DVD

## ゴールデンウィーク『こどもアニメシアター』

タイトル	概要
4日祝 ①11:00~ ②14:00~ ①おばけのキャンプ旅行 ほか 全7作 ②おばけネス湖へ行く ほか 全6作	なかよしおばけの住む世界にはヘンテコなできごとがいっぱい。おばけなのに怖がりの4人が繰り広げる、ワクワクドキドキのイギリスアニメ。(各作品7分) 原作:ジャック・デュケノワ/2002年/①49分②42分/DVD
6日振 ③11:00~ ④14:00~ ③こんにちはアントン ほか 全8作 ④やさしいアントン ほか 全8作	7歳の男の子アントンが、生活の中で見たり感じたりすることを、子どもの目線から丁寧に描いたチェコアニメシリーズ。温かみのある作品。(各作品5分) 原作:ボルゲ・リング/2005年/③40分④40分/DVD

5月の  
ワークショップ

申し込み…①来館 ②Eメールevent@mediaseven.jp 参加希望ワークショップ名、日時、〒、住所、参加者氏名(ふりがな)、年齢、電話番号を記入し送信。③往復はがき 〒332-0015 川口1-1-1 メディアセブンまで 往信欄に参加希望ワークショップ名、日時、〒、住所、参加者氏名(ふりがな)、年齢、電話番号を記入、返信欄の表に申込者の〒、住所、氏名を記入の上、締切日必着で郵送。※「ざわざわ、ひらひら、ぶかぶかする絵」は申し込み不要です。  
※応募者多数の場合は抽選。抽選結果は、当落にかかわらずEメールまたははがきで連絡します。

タイトル	概要
3日祝 13:00~16:30 ざわざわ、ひらひら、 ぶかぶかする絵	ばちばち、だらり、ぼーん。ことばの音から想像した絵を描きます。ことばの根っこ、「擬態語」に耳や目で親しみましょう。できあがった絵はメディアセブンに展示して、たくさんの人に見てもらいます。 ※参加申し込みは必要ありません。当日時間内にメディアセブンのワークスタジオBへお越しください。 対象…どなたでも 定員…なし 参加費…200円 申し込み不要
24日日 13:00~16:30 さび染めワークショップ	川口の街にあふれる鉄の素材。塩と水と熱を使って、その味わい深いさびの色を生かした染め物に挑戦しませんか。道路の砂鉄などを丁寧に磁石で集めて、ユニークな模様をうつしとります。当日はさびの色で染めた布をお持ち帰りできます。 対象…小学3年生以上 定員…18人 参加費…1,000円 申し込み締切…5月14日(木)

5月の  
ビジネス支援講座

申し込み…①来館 ②Eメールevent@media seven.jp 参加希望講座名、開講日時、〒、住所、参加者氏名(ふりがな)、年齢、電話番号を記入し送信。  
※応募者多数の場合は抽選。抽選結果は、当落にかかわらず連絡します。  
※講座ではWindows XPを使用します。

### ビジネス ホームページ 講座

会社のホームページを自分で修正してみませんか。

日 時	5月30日(土) 13:00~17:00	対象者 ホームページを既にお持ちの企業・個人事業主のかた ※パソコンが苦手でもインターネットやメールができるかたであれば受講できます。
締め切り	5月20日(水)	
定 員	12人(応募者多数の場合は抽選)	
講 師	小野 眸 氏(パソコン学会)	
参加費	3,000円	

6月の  
パソコン講座

申し込み(各講座共通)

往復はがき 〒332-0015 川口1-1-1 メディアセブンまで

往復はがきの往信欄に希望講座名と開講日時、〒、住所、氏名(ふりがな)、年齢、電話番号を記入し、返信欄の表に申込者の〒、住所、氏名を記入の上、締切日必着で郵送。※応募者多数の場合は抽選。抽選結果は、当落にかかわらず返信はがきで連絡します。※1枚のはがきで1人、1講座、1日程のみ応募できます。※講座ではWindows XPを使用します。

### 文字入力 講座

日 時	6月5日(金) 10:30~12:30 6月9日(火) 13:30~16:30	対象者 18歳以上で、パソコン未経験もしくは初心者のかた
締め切り	1日完結、連続講座ではありません。	
定 員	15人(応募者多数の場合は抽選)	
参加費	500円	

### ホームページ 閲覧講座

日 時	6月9日(火) 10:30~12:30	対象者 18歳以上で、文字入力とマウス操作ができるかた
締め切り	5月25日(月)	
定 員	15人(応募者多数の場合は抽選)	
参加費	500円	

### デジタル写真 加工講座

日 時	6月5日(金) 13:30~16:30	対象者 18歳以上で、パソコンの基本操作とマウス操作ができる、画像加工未経験もしくは初心者のかた
締め切り	5月25日(月)	
定 員	15人(応募者多数の場合は抽選)	
参加費	500円	

### 電子メール 講座

日 時	6月21日(日) 10:30~13:00	対象者 18歳以上で、パソコンの基本操作とマウス操作ができるかた
締め切り	5月25日(月)	
定 員	15人(応募者多数の場合は抽選)	
参加費	500円	

### エクセル 入門講座 (2日連続・全2回)

日 時	6月27日(土)・28日(日) 10:00~15:00	対象者 18歳以上で、パソコンの基本操作とマウス操作ができる、Excel 2003未経験もしくは初心者のかた
締め切り	5月25日(月)	
定 員	15人(応募者多数の場合は抽選)	
参加費	2,000円	

### パソコン 相談会

日 時	6月21日(日) 13:30~15:00 受付 13:00~14:30	対象者 パソコン初心者のかた ※これは講座ではありません。相談対応は1人15分、対象OSはWindowsのみ。修理や設定は行いません。
締め切り	申込不要。当日、受付時間内にメディアセブン・コミュニケーションスタジオA・Bにお越しください。当日の状況により、お待ちいただくこともありますのでご了承ください。	
参加費	無料	
対象者	パソコン初心者のかた ※これは講座ではありません。相談対応は1人15分、対象OSはWindowsのみ。修理や設定は行いません。	

『振り込め詐欺』などにご注意ください。



# アートギャラリー・アトリア

☎253-0222

開館時間：10:00～18:00(入館は17:30まで)

## 企画展のご案内

**春の企画展**  
『それぞれの美女・美少女たち』  
4月18日(土)～5月24日(日)  
(月曜休館 5/4～6は開館。5/7は休館)  
観覧料…一般300円(高校生以下無料)

## 関連イベント(参加無料。ただし、観覧料が必要です)

■トーク&ミニコンサート  
日時…5月8日(金) 16:00～17:30  
定員…当日先着80人(15:00から整理券を配布)  
講演…智内兄助(出演作家)  
×ピアノ演奏…智内威雄(ピアニスト)

■作品鑑賞ガイド  
期間中の毎週土曜日15:00から(20分程度)アトリアスタッフが鑑賞ガイドを行います。鑑賞初心者や、作品や美術への理解を深め展覧会をより楽しみたいかたにオススメです。  
※当日14:50に展示室入口付近にお越しください。

## ワークショップ

日 時	タイトル・内容	講師	持ち物	対象・定員	参加費
6月6日(土)10:00～12:00	あそびじゆつ! 『ひらめき工房 紙をあそぶ』 紙に色をつけたり、ちぎって重ねて、紙のタワーをつくります。	海老塚 耕一氏 (美術家)	汚れても良い 服装	年中～ 小学2年生 各30人	各500円
全2回 6月13日(土)13:00～16:00 6月14日(日)11:00～15:30	撮った写真で 万華鏡をつくらう 可並みを散策しながら撮影した写真で万華鏡をつくります。	五十嵐 貞雄氏 (本-まちづくり研究会) ヒサヨシ氏(美術家)	1日目…雨具 2日目…弁当	小学3年生 ～一般 20人	500円 (2日分)

ワークショップの申込方法…5月16日(土)10:00からアトリアで先着順受け付け  
※申込時に参加費をお支払いください。なお、キャンセルの場合はお返ししませんのでご了承ください。

## やさしい美術鑑賞講座

美術作品を鑑賞することの楽しさを、知ってもらうための講座です。

日 時	タイトル	内 容	講 師	対象・定員	参加費
5月29日(金)13:30～15:30		『琳派のはじまりと俵屋宗達』			
6月5日(金)13:30～15:30	江戸美術 シリーズ	『尾形光琳と江戸琳派』	守屋 正彦氏 (筑波大学教授)	一般 30人程度	各300円
6月12日(金)13:30～15:30		『琳派をうけつぐ近代絵画のなごり』			

申込方法…当日先着順 ※受け付けは、講座開始の30分前から行います。

教室名	日時・場所	対象・募集人数・参加費・申し込み
<b>婦人会館</b> 赤ちゃんサロン	6月5日(金)・19日(金) 13:30～15:30 青少年会館1階 クラブ2号室	1歳未満児と母親20組(40人) ベビーマッサージ・健康相談など 500円(オイル代) 5月7日(木)9:00から電話受付(先着順) 応募者多数のため初めてのかたを優先とし、その他のかたは2回までとします。 持ち物=母子健康手帳、バスタオル、オムツ
☎253-1444 ■休館日・毎週月曜日・祝日	赤ちゃんサロン 特別講演会 ～歯と眠りと母乳～	妊婦または子育て中の親 500円 電話またははがきで 〒334-0003 鳩ヶ谷市坂下町4-18-3 川口助産師会まで ☎284-6362 はとがや助産所内
<b>青少年会館</b> 小学生卓球広場	5月15日(金)・ 6月5日(金)・19日(金) 15:00～17:00 青少年会館3階体育ホール	小学生20人 参加費…無料 ※時間内の途中からの参加・退出もできます。 5月8日(金)9:00から電話受付 ※応募者多数の場合は抽選 運動しやすい服装、うわばき、タオル、飲み物持参 ラケット・ピンポン玉は、貸し出します。
☎256-6433 ■休館日・毎週月曜日・祝日	キッズクラブ	絵本の読み聞かせ、折り紙 親子で先生と遊ぼう 2歳以上の幼児と保護者 30組 参加費…500円(4回分) 5月13日(水)9:00から電話受付(先着順) 運動しやすい服装、うわばき、タオル、飲み物持参

## スポーツ情報

### 6月分トレーニングルーム利用者講習会

対象…15歳以上のかた(中学生は除く)  
申し込み…5月20日(水)9時から電話受付(先着順)。当日は、費用500円、  
写真2枚(3.5×2.5cm)、室内用運動靴、運動着、タオルを持参ください。(子  
ども同伴はご遠慮ください)

施設名・定員	開催日・時間
東スポーツセンター ☎222-4990 (各10人)	6/2(火)・6/6(土)・6/16(火)・6/20(土) 10:00～(1回目)・19:00～(2回目)
西スポーツセンター ☎251-6377 (各15人)	6/8(月)・6/12(金)10:00～(1回のみ) 6/22(月)・6/26(金)19:00～(1回のみ)
安行スポーツセンター ☎296-1200 ☎296-3000 (各15人)	6/13(土) 10:00～(1回目)・19:00～(2回目) 6/14(日) 10:00～(1回目)・14:00～(2回目)
体育武道センター ☎251-9227 (各10人)	6/7(日)・6/14(日)・6/21(日)・6/28(日) 10:00～(1回目)・14:00～(2回目)
戸塚スポーツセンター ☎298-9993	6/10(水)・6/24(水) 10:00～(1回のみ) (月～土曜日)9:30～20:30、(日曜・祝日)9:30～19:30 上記時間内で00分、30分に開催していただきますので、 ご来場の際、受付で申し込みください。

※講習会受講後は、どの施設でも利用できます。利用の際は、講習会修了証を持参ください。

### 市民ハイキング

日時…5月24日(日) リリア前 6:40集合(雨天中止)  
場所…筑波山(日本百名山) 歩行時間約4時間  
交通手段…バス利用 参加資格…18～62歳の男女で健康な  
参加費…5,000円(保険料含む) 定員…35人(先着順)  
持ち物…昼食、雨具(傘は不可)、水筒、靴は登山靴など  
申し込み・問い合わせ…5月20日(水)までに山岳連盟(花原)へ ☎266-9307

## スポーツ教室

施設名	安行スポーツセンター ☎296-1200・296-3000
教室名	健康運動教室(定員30人)
日 時	5/20～7/22 毎週水曜日 全10回 18:30～20:30
対 象 申し込み・参加費	市内在住の18歳以上の男女 5/8(金) 9:00から電話受付(先着順) 3,000円
施設名	体育武道センター ☎251-9227
教室名	少年少女剣道教室(定員25人) 場所…剣道場
日 時	5/21～7/28 毎週火・木曜日 全20回 17:00～18:00
対 象 申し込み・参加費	市内在住の小学1～5年生 5/12(火) 9:00から直接窓口か電話受付(先着順) 4,500円
教室名	少年少女柔道教室(定員25人) 場所…柔道場
日 時	5/21～7/28 毎週火・木曜日 全20回 17:30～18:30
対 象 申し込み・参加費	市内在住の小学1～5年生 5/12(火) 9:00から直接窓口か電話受付(先着順) 4,500円
施設名	体育協会 ☎254-3575
教室名	ボウリング教室(定員20人) 場所…アオキグラウンドボール
日 時	6/4～7/9 毎週木曜日 全6回 10:30～12:30
対 象 申し込み・参加費	市内在住・在勤の18歳以上の男女 5/11(月) 9:00から電話受付(先着順) 6,500円

※申し込みの際は、電話番号をご確認の上、くれぐれも間違いのないようお願いいたします。

# 募集

## 市営住宅の入居者

希望されるかたは、「入居者募集のしおり」をご覧ください。

**申込資格**…①平成21年1月1日現在、本市に住民登録または、外国人登録をし、市民税を完納しているかた  
②現に住宅に困窮しているかた ③世帯全員の収入額が、基準の範囲内であるかた ④一般住宅は、同居または同居予定の親族があるかた ⑤入居者または同居者が暴力団員でないこと  
※**単身高齢者向け住宅は、募集のしおりに参照ください。**

**申込用紙の配布と受付期間**

5月1日(金)～31日(日)(配布および受付)

申し込みは原則郵送(31日までの消印有効)

**申込用紙・募集のしおりの配布場所**…市役所受付、各支所、川口駅前行政センター、西川口駅連絡路、蕨駅前芝連絡路、市役所第二庁舎2階住宅課

**家賃**…入居者の収入などにより決定

**既存(空家)住宅募集戸数**

一般住宅 ※単身者のかたは申し込みできません。

住宅名	住所	間取り	戸数
1 前川住宅RA棟	前川3-4-16	2UK	1
2 前川住宅RD棟	前川3-4-19	2K	1
3 朝日高層住宅	朝日3-16-14	2DK	2
4 神根耐火住宅	神戸790-1	2UDK	4
5 鹿島耐火住宅	安行領根岸886-1	2UDK	1
6 根岸台高層住宅	安行領根岸1920	3DK	12
7 芝高木住宅	芝高木1-15-18	3DK	1
8 根岸が丘住宅	安行領根岸2801	3DK	1
9 並木4丁目住宅	並木4-25-1	3DK	1
10 原町住宅	原町13-25	3DK	1
11 木曾呂住宅	木曾呂840	3DK	3
12 塚越田中住宅	芝4970-1	3DK	1
13 飯塚西住宅	飯塚4-5-2	3DK	5
14 根岸北住宅	安行領根岸877-1	3DK	1
15 東領家住宅	東領家5-4-1	3DK	1
16 道合神戸住宅C棟	神戸672-1	3DK	2
17 道合神戸住宅E棟	道合1328-2	2DK	1
18 道合神戸住宅E棟	道合1328-2	3DK	2
19 根岸台高層住宅	安行領根岸1920	3DK	1

**単身高齢者向け住宅**

※60歳以上(S24.9.1以前の生まれのかた)で一人暮らしのかた

20 領家高層住宅	領家3-13-15	2DK	1
21 朝日高層住宅	朝日3-16-14	2DK	2

申し込み・問い合わせ…住宅課

## 水道広報紙「みずぐるま」に掲載する広告

毎年8月発行の水道広報紙「みずぐるま」に掲載する広告を募集しています。詳細は問い合わせいただくか、水道局ホームページをご覧ください。

**広告募集期間**…5月29日(金)まで(広告募集期間終了後も空きがあれば、随時受け付けます)

**広告掲載料**…25,000円から

**発行部数**…17万部

問い合わせ…水道総務課 ☎258-4132

## 川口文化財サポーター 魅がきたい会員

**活動目的**…「魅がきたい」は、ボランティアで文化財の清掃活動などを行っています。文化財愛護の精神を高め、将来的に市の文化財ガイドとして、市民への啓発に努めることを目的としています。

**活動内容**…国登録有形文化財・旧田中家住宅(文化財センター分館)などの文化財の清掃活動および郷土川口の歴史に関する学習活動など。

問い合わせ…文化財センター ☎222-1061

## 福祉の日デザイン画

テーマ…「忘れずに いつも心に やさしさを」

**目的**…本市は10月25日を福祉の日と制定するとともに、デザイン画をおとして市民一人ひとりがそれぞれの立場で福祉の心を育て、思いやりで支えあう福祉のまちづくりの推進を図る。

**応募資格**…市内在住・在勤のかた

**応募方法**…270mm×190mm(大きさは画用紙8ツ切りの半分)の画用紙・上質紙などに描いて、裏面に住所、氏名、年齢、学年(学校名)、職業、電話番号を記入し提出。(規格以外の用紙サイズは審査対象外となります。)

**選考方法**…小学生の部と中学生・一般の部に分けて選考を行います。

**表彰**…最優秀賞・優秀賞・佳作入賞者には賞状、記念品贈呈。入賞作品は社会福祉大会ポスター・福祉刊行物などに使用させていただきます。また、応募者全員に記念品を贈呈します。

**締め切り**…6月12日(金)必着

**提出先**…①窓口持参…福祉課社会係、わかゆり学園、社会福祉協議会、社会福祉事業団、川口駅前行政センター、各支所、各公民館

②郵送 〒332-8601 青木2-1-1

福祉課内川口市福祉の日推進委員会まで

問い合わせ…福祉課社会係

## 自転車駐車場・自転車置場の随時募集

①**自転車駐車場(施設内・管理人在駐・月極利用)**

**自転車**…川口駅東口地下・栄町・幸町・西川口・東川口地下・新井宿地下・川口元郷地下自転車駐車場

**受付場所**…各自自転車駐車場管理室。なお、台数には限りがありますので、満車の際はご了承ください。また、空き状況は、各自自転車駐車場管理室に直接問い合わせください。各自自転車駐車場の詳細は市ホームページをご覧ください。

②**自転車置場(青空駐輪・無人・年間登録)**

**自転車**…川口駅東口第1自転車置場、西川口駅西口第5自転車置場、蕨駅東口第6自転車置場、蕨駅西口第4・第5自転車置場

**原付(50cc以下)**…川口駅東口第1自転車置場、川口元郷第1自転車置場、西川口駅東口第1・第4自転車置場、西川口駅西口第2・第5自転車置場、蕨駅東口第7自転車置場

**利用期間**…登録手続日～9月30日(水)

**受付場所**…市役所5階交通安全対策課窓口。なお、台数には限りがありますので、満車の際はご了承ください。また、空き状況は、随時、市ホームページでご案内します。

問い合わせ…交通安全対策課

## 戸塚児童センターの指定管理者

**対象施設名称**…戸塚児童センター

**所在地**…戸塚4563-1

**開所年月日**…平成17年4月1日

**開館時間**…9:00～18:00

**休館日**…毎週火曜日、祝日、年末年始

**指定管理者が行う主な業務**…児童に対する集団的または個別的な遊びの指導、その他児童の健全な育成に関する業務および施設・設備の維持管理など

**応募資格**…児童センターを児童健全育成の場として管理運営できる法人その他の団体で、埼玉県内および東京都内に事業所を有し、福祉・教育事業の実績のある法人など

**指定管理期間(予定)**…平成22年4月1日から平成27年3月31日まで

**募集要項配布**…5月15日(金)から子育て支援課窓口

**応募説明会**…日時:6月4日(木)13:30～ 場所:市役所第二庁舎地階第1・2会議室 参加申込:6月1日(月)までに、電話またはFAXで申し込み。

**申請書提出期限**…6月19日(金)までに子育て支援課へ

※詳細、応募方法については、問い合わせください。

申し込み・問い合わせ…子育て支援課

☎258-0670

## マンション相談会

**日時**…5月21日(木)18時～20時(予約制・1回の相談は60分)

**場所**…かわぐち市民パートナーズステーション

**費用**…無料

**内容**…マンションの管理やコミュニティづくりほか

申し込み・問い合わせ…かわぐち市民パートナーズステーション ☎227-7633

## プレリーダー養成講座

プレリーダーは、子どもたちに外あそびの楽しさを伝えるボランティアです。子どもが好きで遊び心をもって

いるかたをお待ちしています。  
**受講資格**…高校生以上でボランティアプレリーダーとして活動できるかた。

**募集人数**…20人(先着順) **費用**…無料

**場所**…前川第6公園・南平児童交通公園

**締め切り**…6月5日(金)

講座	日時・場所	内容
講座1	6月13日(土) 13:00～17:00 南平児童交通公園	開講式 プレリーダーとは 救急法
講座2	6月20日(土)・ 7月4日(土)のうち1日 10:00～17:00 前川第6公園または 南平児童交通公園	プレリーダー活動の体験
講座3	6月27日(土) 9:00～15:00 前川第6公園	ディキャンプ(テント設置・野外調理・飯ごう炊さん)伝承あそび
講座4	7月11日(土) 13:00～16:00 南平児童交通公園	工作 閉講式

申し込み・問い合わせ…子育て支援課

## 看護専門学校専任教員

**募集人数**…専任教員1人

**勤務時間**…第2看護学科8:30～17:15および12:30～21:30の交代勤務

**応募資格**…看護教員養成課程を修了し、昭和44年4月2日以降に生まれたかた。

**応募方法**…看護学校で配布する「川口市職員採用試験申込書」に必要事項を記入の上、「看護教員養成講習会修了証」を添付し、5月13日(水)～26日(火)までに持参。

**採用試験日時**…5月30日(土)9:00～12:00

**選考方法**…小論文・面接

**試験会場**…看護専門学校

**採用月日**…7月1日(水)

問い合わせ…看護専門学校 ☎287-2511

## 社会福祉事業団パート看護職員

**内容**…施設を利用している高齢者のかたの看護業務

**勤務場所**…前川東れんげそう(前上町10-1)

**資格**…看護師または准看護師免許

**期間**…半年契約(更新有り)

**時給**…看護師1,360円 准看護師1,260円

**選考方法**…面接(随時受付)

**その他**…契約介護・看護職員も同時募集中です。詳細は問い合わせください。

問い合わせ…社会福祉事業団 ☎297-0677

## ボランティア見本市実行委員

**日時**…実行委員会 5/30,6/27,8/8,9/19,10/3,10/31(すべて土曜日) 14:00～16:30

**参加団体説明会** 9/5(土) 13:00～18:00

**第8回ボランティア見本市** 10/11(日)

**内容**…見本市の企画・運営

**場所**…かわぐち市民パートナーズステーション(10/11のみ川口西公園)

**募集人数**…20人(定員になり次第締め切り。原則として1団体1人とします。個人申し込み可)

**申込方法**…任意の用紙に氏名、所属団体、住所、電話番号、FAX番号を記入の上、かわぐち市民パートナーズステーションまで持参またはFAXで申し込み。

**締め切り**…5月17日(日)

問い合わせ…かわぐち市民パートナーズステーション

☎227-7633 ☎226-7718

## 新規学卒求人説明会

**日時**…6月4日(木)14:30～16:30

**場所**…フレンジア

**対象**…平成22年3月新規学校卒業者の採用を予定・検討されている事業主

**内容**…学卒者用の求人票配布、採用にあたっての手續きなど

問い合わせ…ハローワーク川口 ☎251-2901





※各公演とも未就学児童の入場はご遠慮ください。  
(一部除く。)  
※リアではインターネット情報サービスを行っています。  
<http://www.lilia.or.jp>  
(リアが指定した公演のチケットも購入できます。)

### THE BLUES BROTHERS

#### ミュージカルライブ オンステージ ジャパンツアー2009

大ヒット映画「ブルース・ブラザーズ」のミュージカル・ライブが日本上陸! 日本列島が大爆笑の渦に巻き込まれる? 全身黒ずくめのスーパー・クール・コンビ、シエイク&エルウッドが日本の舞台上で大暴れ! 誰も二人を止められない!!

二人は孤児院を救うためR&Bバンドを復活させることを決意。しかしメンバーを探し始めた矢先、二人は警察に追われることに…。彼らを追う謎の女の出現など破天荒なストーリーを描くミュージカル・ライブ・ショー。誰も聞いたことのある名曲のオンパレード!  
全席指定 S席 7,800円 A席 7,000円

メインホール 6/10 (水) 19:00

---

### ジャン＝マルク・ルイサダ ピアノ・リサイタル

〈プログラム〉ショパン:3つのノクターン op.9 第1番変奏短調、第2番変奏長調、第3番長調、ショパン:2つのノクターン op.27 第1番短調、第2番変奏長調/ショパン:ノクターン op.48-1 第1番短調、ショパン:2つのノクターン op.62 第1番長調、第2番変奏長調 / バッハ:フランス組曲第5番長調BWV.816 / シューマン:子供の情景 op.15 / ベートーヴェン:ピアノ・ソナタ 第23番 短調「熱情」 op.57  
全席指定 5,000円

音楽ホール 6/11 (木) 19:00

---

### 劇団四季ミュージカル「ウエストサイド物語」

秀逸なストーリー、壮大でエネルギー溢れるダンス、緻密でロマンチックな音楽、今や誰もが知っている「ウエストサイド物語」こそミュージカルの原点です。永遠に輝く青春の黄金時代を12年30日に劇団四季が誇りに抱いてお贈りします。  
全席指定 S席8,000円 A席6,000円 B席5,000円 C席3,000円  
3歳以上有料 (3歳未満の着席料金は有料)

メインホール 6/16 (火) 18:30

### シリーズリア “歌の花束”

テーマ「モーツァルト! モーツァルト! モーツァルト!」  
構成・お話し: 國土 潤一 (音楽評論家)

7/17 (金) **第1夜 太田 直樹** (バロン) ピアノ: 坂元 陽子 (ソプラノ) / 里中ヨコ  
モーツァルトの色男七変化〜どんな男性がお好き? 〈プログラム〉「もう飛ぶまいぞ、この蝶々」(歌劇「フィガロの結婚」より)「恋人が女房が」(歌劇「魔笛」より) / 歌曲「クロエに」ほか

9/18 (金) **第2夜 加納 悦子** (メゾ・ソプラノ) ピアノ: 子安 ゆかり  
歌曲の森〜ドイツ芸術歌曲の出発点 〈プログラム〉歌曲「すみれ」、「春への憧れ」、「子供の戯れ」ほか

11/20 (金) **第3夜 中川 美和** (ソプラノ) ピアノ: 田中 健  
美女の博覧会〜モーツァルトのオペラには素敵な女性がいっぱい!! 〈プログラム〉「魔笛」より「あおれにわかれ、全ては消え」、「皇帝の慈悲」より「真以外の何も」 / 「後鳥羽の逃走」より「あらゆる博覧会」ほか

音楽ホール 10/26 (月) 19:00 **ピーター・ウィズペルウェイ** チェロ・リサイタル  
ピアノ: パオロ・ジャコメッティ  
〈プログラム〉サン・サーンス:白鳥 / シューベルト:アルペジオネ・ソナタ 短調D.821 ほか  
変自由の表現と無敵のテクニックで聴くすべての心を捉えているウィズペルウェイは今や同世代のチェリストの王者として世界中から注目の人気を博す。今回はチェロの魅力を最大限に発揮していただけるリア公演のための特別プログラムを編んでくれました。  
全席指定 5,000円

### リア・ワンコイン・コンサート

～普段着で気軽に楽しむ60分～

音楽ホール 6/19 (金) 19:00 **父の日・母の日に贈る名曲コンサート**  
石田 祐華利 (ソプラノ) 御園生 瞳 (ピアノ)  
お父さんお母さんにちなんだ、名曲の数々を独特な陰影を帯びた声を持ち味の石田祐華利のソプラノでお楽しみください。  
〈プログラム〉ドヴォルザーク:我が母の教え給いし玉 城 篤:おかあさん / フッチーニ:私のお父様 / 小松耕輔:母 ほか  
全席自由 500円

音楽ホール 7/17 (金) 19:00 **渡辺 克也 オーボエ協奏曲のタベ**  
ヨーロッパを中心に活躍中の渡辺克也と東京フィル・コンサートマスターの平澤仁幸の室内合奏によるオーボエ協奏曲の名曲を集めた、聴き応え十分な一夜。耳を驚かすほどの超絶技巧と、オーボエの限界を超えた美音で聴衆を魅了してやまない渡辺克也の演奏にご期待ください。  
〈プログラム〉ヴァイマルティナー:オーボエ協奏曲RV.455 / テレマン:オーボエ協奏曲H.400 / ヴィエニ:オーボエ協奏曲Op.10 No.11  
全席指定 3,500円

メインホール 8/24 (月) 14:00 **東京交響楽団 キッズプログラム ～0歳からのオーケストラ～**  
ズーラシアンプラス meets 東京交響楽団  
〈プログラム〉マコトアフリカンシンフォニー / カルシキキキ組曲「進化」より「ギャロップ」 / ヨシノトドラムと世界のリズム / ホルカ / ロシア民謡「一週間の歌」ほか  
全席指定 大人3,000円 子ども(中学生まで)1,000円  
※0歳児から入場可。2歳児までで保護者様上の場合には無料。ただし、座席が必要な場合は有料。

### 川口国際文化交流フェスティバル 2009 (7/25(土)・26(日))

ドイツ・マンハイムから弦楽アンサンブルとバレエアンサンブルが来日!!

メインホール 7/25 (土) 17:00 **川口少年少女ミュージカル団 第11回公演 「ザッツ・ネヴァーランド」**  
全席指定 1,000円

音楽ホール 7/25 (土) 15:00 **ライブツィン弦楽四重奏団 & 梯 剛之(ピアノ)**  
全席指定 4,000円  
※未就学児童入場不可

メインホール 7/26 (日) 14:00 **コンチェルト・エ・クヴァトロ・マンハイム** (弦楽アンサンブル) & **アデリエ テア キュンステ** (バレエアンサンブル) **交流コンサート**  
共演: 青木フィルハーモニー吹奏楽団 (プログラム) ベンノ・ワグネルの火花の音楽 ほか  
入場無料 ※未就学児童入場不可 ※応募方法は下記参照

音楽ホール 7/26 (日) 15:00 **天平 ピアノ・ライブ**  
全席指定 3,000円  
※未就学児童入場不可

〈応募方法〉往復はがきにて、住所、氏名、電話番号、希望公演名を記入の上、下記まで応募ください。1枚しかがきで2人まで入場可です。(応募者多数の場合は抽選) 〒332-0015 川口3-1-1 リア「交流コンサート希望」係 締め切り:6月20日(土)消印有効

催し広場 **リア・シネ・サロン** 7/25(土)・26(日)

展示ホール **世界の料理&アトラクション** 7/25(土)・26(日) 11:00~17:00 入場無料

ギャラリー **ドイツ風景写真展&ドイツグッズ販売コーナー** 7/25(土) 11:00~18:00・26(日) 10:00~16:00 入場無料

リアパーク 7/25(土) マーチングバンド10:30~、川口わっしょい16:00~、御興パレード18:00~  
7/26(日) フリーマーケット10:00~15:00

キュボラ広場 ※観覧自由  
☆**キメキのオールディーズ&ゴスペルのタベ** 7/24(金) 前夜祭 17:00~21:30 7/25(土) 17:00~21:30  
7/26(日) **市民参加ステージ** 10:00~18:00

### 松竹大歌舞伎 近松座公演

〈出演者〉坂田 藤十郎、片岡 秀太郎、坂東 彦三郎  
城田 町 齋藤、片岡 愛之助 ほか

御挨拶 坂田藤十郎がお目見得の挨拶と今回の近松座公演、そして上方歌舞伎にかけの思いを申し上げる挨拶です。

封印切 実際の公金横領事件を題材にしたこの作品は、上方歌舞伎を代表する作品で近松町左衛門(異説の飛脚)をもとに作られています。

連獅子 勇壮な獅子の姿を模した舞臺の名作をご覧いただけます。  
全席指定 S席6,000円 A席5,000円 B席3,000円

メインホール 8/31 (月) 18:00

### 〈フリーマーケット出店者募集〉7/26(日) 10:00~15:00

・場 所: リアパーク周辺 ・募集数: 200店舗(すべて野外) ・スペース: 1区画 約4.8㎡~6.4㎡  
・参加費: 1区画 2,000円+80円切手1枚 ・駐車場代金: 1,000円(希望者のみ必要)  
・応募方法: 往復はがきにて、住所、氏名、電話番号、販売するもの(例:衣服類、日用品、雑貨など)・希望区画(2区画まで)、駐車場希望の有無を記入の上、下記まで応募ください。(応募者多数の場合は抽選)  
※フリのかたの応募はご遠慮ください。  
〒332-0015 川口3-1-1 リア・フリーマーケット係  
・応募期間: 5月19日(水)~19日(火)消印有効(応募は一世帯1通のみ)・問い合わせ: リア・事業課 ☎258-2000

## 国際交流 INTERNATIONAL EXCHANGE

### 外国人県政モニターを募集します

対象…次の①~⑤のすべてにあてはまるかた

- 20歳以上
- 埼玉県内に外国人登録をしている
- 在留資格がある
- 日本語(ひらがな)の読み書きができる
- インターネットでホームページを見ることができ、日本語(ひらがな)でEメールを送ることができる(パソコンがない場合は県国際課に問い合わせる)

募集人数…100人(定員を超えた場合は選考)  
期 間…平成21年6月~平成23年3月  
内 容…アンケートに答え、埼玉県に提案や意見を出す  
申し込み…6月1日(月)までに、県国際課のホームページから申し込みください。  
<http://www.pref.saitama.lg.jp/A12/BF00/index.htm>  
問い合わせ…埼玉県国際課 ☎048-830-2717

---

### 川口市在住外国人会議参加者を募集します

在住外国人のみなさんから意見を聞く会議を開きます。みなさんが住みやすい川口市をつくる参考にしますので、ぜひ応募してください。  
会議日程…5月24日(日)・7月26日(日)・9月27日(日)・11月22日(日)

10:00~12:00  
対象…次の①~⑥のすべてにあてはまるかた

- 20歳以上
- 川口市に外国人登録をしている
- 在留資格がある
- 日本語(ひらがな)の読み書きができる
- 日本語(ひらがな)でEメールのやり取りができる
- 上記日程の会議にすべて参加できる

募集人数…20人(国籍などを考慮して選考します)  
申込方法…所定の申込用紙を国際化担当まで持参かFAXで申し込みください。締め切り…5月23日(土)  
問い合わせ…かわぐち市民パートナーステーション 国際化担当 ☎227-7633 FAX 226-7718

### 川口オート 5月開催日程

2日 4日 浜松場外  
5日 7日 川口自場  
9日 13日 船橋場外(GI黒潮杯)  
15日 17日 飯塚場外  
19日 22日 川口自場  
23日 27日 浜松場外(GI開場記念ゴールデンレース)  
30日 6/3日 飯塚場外(GIIジュニア選手権)

イベント お菓子の配布(先着800人) 日時…5月5日(日)10:00~  
場所…各門 問い合わせ…公営競技事務所 ☎251-4376

### 戸田競艇 5月開催日程

1日 6日 戸田自場  
9日 12日 戸田自場  
15日 18日 戸田自場  
19日 21日 GI下関場外  
26日 31日 SG福岡場外

TODA KYOTEI



# 防犯

暴力追放スローガン

## 「暴力に負けるなひるむな 街ぐるみ」

### ◇暴力排除には、

- 恐れがない
- 金を出さない
- 利用しない

の三ない運動の実践が大切です。



### ◇不当要求行為の具体的対応

基本姿勢は、「不当要求には絶対に応じない」ことです。対応する際は、毅然とした態度(返答は恐れず)、信念と気迫(くじけぬ強い意志)、冷静な対応(その場しのぎの不用意な言動はしない)をもとに、

- ① 相手方の確認(団体名、氏名など)
- ② 用件の確認(要求内容など)
- ③ 複数で対応(相手方より多人数で、分担を決めて対応する)
- ④ 言動に注意(不用意な言動はしない)
- ⑤ 不用な書類の作成はしない(念書など)
- ⑥ 要求に対し即答や約束をしない
- ⑦ 交渉経過を記録する(メモや録音など)
- ⑧ トップに應對させない(結果などを求められる)
- ⑨ 警察へ通報する

などの対応で不当要求を拒否しましょう。不当要求があった場合は、すぐに下記の相談先までご連絡ください。

相談先…川口警察署 ☎253-0110・武南警察署 ☎286-0110  
 財埼玉県暴力追放・薬物乱用センター ☎048-834-2140

問い合わせ…防犯対策室

# リサイクルプラザからのお知らせ

## おもちゃの病院(毎月第2日曜日)

日時…5月10日(日) 13:30~16:00(受付終了時間15:30)  
 費用…無料(ただし、別途部品代などがかる場合があります)  
 \*おもちゃの診療は1人1点です。

## 切れ味の悪くなった包丁の再生教室(毎月第2日曜日)

日時…5月10日(日) ①13:30~ ②14:00~ 各回先着6人  
 家庭にある切れ味の悪くなった包丁を自分で再生する(研ぐ)教室です。  
 あなたの大切な包丁を1本持参してください。

申し込み…前日までに電話またはリサイクルプラザ窓口

## リサイクル家具類販売コーナー(競争入札)(毎月第4日曜日)

申し込み受付…5月24日(日)9:00~10:30 結果発表11:00  
 \*内覧期間…5月17日(日)~23日(土)[18日(月)を除く]  
 ★リサイクル家具類販売日は、リサイクルショップの無償品引渡を10:30の開始とします。あらかじめご了承ください。

## 定例朝いち親子フリーマーケット開催!(毎月第4日曜日)

日時…5月24日(日) 9:00~12:00  
 場所…リサイクルプラザ3階通路  
 \*出店者は14日(木)までに申し込み(10店舗先着順)  
 \*16日(土)10:00からの抽選・説明会に出席のこと

## 「チャレンジ・エコライフ」& 「グリーンカーテン大作戦2009」パネル展

日時…5月1日(金)~31日(日)  
 場所…リサイクルプラザ4階展示ホール  
 担当…環境総務課 ☎228-5376

問い合わせ…リサイクルプラザ 朝日4-21-33 ☎228-5306 ☎223-6480  
 ホームページアドレス <http://www.city.kawaguchi.lg.jp/recycleplaza>

# 相談窓口

## 市民相談コーナー(市民相談室) ※予約制 ☎258-1110

市民相談(市職員)…開庁日の毎日 8:30~11:30 13:00~16:45(先着順)  
 法律相談(弁護士)…第1~第4月曜日 9:00~12:00/13:00~16:00  
 第1~第4木曜日 13:00~16:00

女性法律相談(弁護士)…第1・第3火曜日 13:00~16:00

ファミリー相談(家事問題カウンセラー)…第2・第4火曜日 13:30~16:00

公正証書・遺言相談(公証人)…第1・第3水曜日 13:30~16:00

登記相談(司法書士)…第2・第4水曜日 13:30~16:00

税務相談(税理士)…第1・第3金曜日 13:30~16:00

労務年金相談(社会保険労務士)…第2・第4火曜日 13:30~16:00

ペイオフ制度相談(社会保険労務士)…第2火曜日 13:30~16:00

不動産相談(宅地建物取引主任)…第2・第4水曜日 13:30~16:00

不動産相談(不動産鑑定士)…第4金曜日 9:30~12:00

中高層建築物等相談(弁護士)…第1~第3木曜日 9:00~12:00

交通事故相談(弁護士)

許可申請書等作成相談(行政書士)

外国人市民相談(行政書士)…第1・第3水曜日 13:30~16:00

消費生活相談(消費生活相談員)

毎週月~金曜日 9:30~12:00 13:00~16:00

市役所1階消費生活相談コーナー ☎258-1241

相談中は、電話がかかりにくい状態になることをご了承ください。

\*各種相談は都合により曜日が変更になる場合があります。

## 特設相談コーナー(市民相談室) ☎258-1110

人権相談(人権擁護委員)…5/19(火)13:00~15:00 市民相談コーナー

5/1(月)10:00~15:00 市役所第3会議室

行政相談(行政相談員)…5/12(火)13:00~16:00 中央図書館入口手前

法律相談(弁護士)…5/20(水)9:00~12:00 芝支所(予約制)

## 社会福祉協議会相談コーナー

ボランティアに関する相談…10:00~16:00(祝日を除く)

毎週火~土曜日 かわぐち市民パートナーステーション内

かわぐちボランティアセンター駅前分室 ☎227-7640

毎週月~金曜日(第1・第3水曜日を除く)

青木会館3階 かわぐちボランティアセンター ☎252-3541

5/7(木)・21(木) 芝富士ボランティアルーム ☎265-6419

心配ごと相談…5/19(火)13:00~15:00 青木会館 ☎252-1294

福祉サービス利用援助事業(あんしんサポートねっと)

毎週月~金曜日 8:30~17:00(祝日を除く) 青木会館 ☎257-2500

## 中小企業相談コーナー

中小企業金融相談(中小企業診断士)

毎月第2火曜日 13:30~16:30 市役所1階金融相談コーナー 問い合わせ…商工課

中小企業特許・商標相談(特許情報アドバイザー)(予約制)

奇数月第3水曜日 13:00~17:00 市役所1階金融相談コーナー

偶数月第3金曜日 13:00~17:00 県産業技術総合センター3C会議室(スキップシティ内)

予約・問い合わせ…知的財産総合支援センター埼玉 ☎048-647-4245

## 子ども家庭・教育相談コーナー

子ども家庭相談

乳幼児の育児相談・子どものしつけなどの家庭での問題

日時…毎週水・木・金・土曜日 9:30~16:30

場所…南平子ども家庭相談室(南平児童センター内) ☎225-6848

子ども家庭相談室(芝見児童センター内) ☎268-7675

戸塚子ども家庭相談室(戸塚児童センター内) ☎294-7300

子ども教育相談

学校に登校できないなどの悩みをもつ子どもや保護者を対象とした教育全般の相談

時間…10:00~12:00(祝日・休館日を除く)

場所…戸塚支所会議室(毎週月曜日)・新郷南公民館会議室(毎週火曜日)

芝北公民館会議室(毎週水曜日)・南平文化会館練習室3号(毎週木曜日)

担当…教育相談員

問い合わせ…教育研究所芝園分室「教育相談室」 ☎267-8208

いじめ相談テレフォン

いじめで悩んでいる児童・生徒・保護者の相談をお受けします

相談受付…毎週月~金曜日 9:00~17:00(土、日曜・祝日を除く)

☎☎264-1510 担当…指導課

## その他の相談コーナー

マンション管理相談

日時…5/22(金)13:00~16:00 ※1回の相談は50分程度です

場所…市役所第二庁舎地下第3会議室

対象…市内マンション管理組合など

内容…マンションの管理などに関する相談 費用…無料(予約制)

予約・問い合わせ…住宅課 ☎259-7946

求職相談(「川口若者ゆめワーク」1階 若者就職支援コーナー)

日時…毎週月~金曜日(祝日、年末年始を除く)10:00~12:00/13:00~16:00

(電話予約あり。当日受付は先着順)

場所…「川口若者ゆめワーク」1階「ハローワークプラザ川口」内

川口3-2-2 リブレ川口一番街2号棟

問い合わせ…若者就職支援コーナー ☎258-6351 Eメール [sht1@sainet.or.jp](mailto:sht1@sainet.or.jp)

無料建築相談

日時…毎月第2・第4木曜日 10:00~12:00

場所…市役所本庁舎1階エレベーター前相談コーナー

予約・問い合わせ…建築審査課 ☎258-1228

司法書士会による夜間無料法律相談

日時…5月20日(水)・6月3日(水) 18:00~20:30

(原則として毎月第1・第3水曜日、相談者1組30分程度、10組まで)

場所…中央図書館入口手前

内容…相続・遺言・貸金返還・損害賠償・多重債務など

予約受付…☎080-6743-0100(埼玉県司法書士会川口支部)

女性のための悩みごと電話相談(女性カウンセラー)

日時…毎月第2・第4水曜日 13:00~15:00(祝日を除く)

☎0120-532-317(男女共同参画社会担当) ※相談日のみ通話可

## すこやか生活習慣

### 「乳がんのお話」

乳がんは30～60歳代の女性がかかるともかかりやすいがんです。死亡者数も増加の一途をたどり、毎年1万人以上の尊い命が奪われています。

乳がんから身を守るためには、まず乳がん検診を受けることが何よりも大切です。マンモグラフィ検診（乳房のレントゲン検査）は、乳がんの死亡率を減らすのに有効であることが確認されています。乳がんは、特に40～50歳代の女性に多いため、40歳を過ぎたら2年に1回はマンモグラフィ検診を受診しましょう。

また、乳がんは自己触診で発見できる唯一のがんです。乳房のしこりや乳房のえくぼ、皮膚の変化、乳房の近くのリンパ節の腫れなどがないかを自分で調べるのが「自己検診法」です。早期発見のため、月に1回は自己検診を行きましょう。

さらに、乳がんを予防するには、日ごろの生活習慣を見直すことも大切です。食べ過ぎに注意して脂肪を控え目にしたバランスの良い食事、適度な運動、禁煙などを心がけましょう。

川口市では30歳以上のかたに視触診検診（7月から開始）、40歳以上のかたに隔年でセット検診（視触診検査とマンモグラフィ検査）を実施しています。早期発見することで、治る確率も乳房温存の確率も高くなります。自分のためにはもちろん、家族のためにもこの機会に検診を受けましょう。セット検診の詳細は、27ページの「健康ひろば」をご覧ください。

## 子育て支援

### みんなであそぼう

年齢に応じた楽しいあそびを親子で楽しみましょう。子育てに関する親子講習もあります。

対象…おむね1歳（歩行完了児）～3歳の幼児と保護者

持ち物…上ばき・手ふき・着替え・ビニール袋\*飲み物は各自でご用意ください。

場 所	月	1歳児（15組）	2～3歳児（15組）	親子講習 1～3歳児（20組）	時間
南青木 保育所	6	10日（水） たのしいおはなし 23日（火） 身長・体重を計ってみよう	17日（水） たのしいおはなし 24日（水） 身長・体重を計ってみよう	4日（木） 腹話術	9:30 ～ 11:00
		10日（水） たのしいおはなし 23日（火） 身長・体重を計ってみよう	17日（水） たのしいおはなし 24日（水） 身長・体重を計ってみよう	11日（木） 腹話術	

●参加申し込みは1カ月1回となります。

\*申し込み・問い合わせ…子育て支援センター

南青木保育所 ☎251-7249（受付時間 月～金曜日13:00～16:00）  
戸塚西保育所 ☎298-4952（受付開始 5月7日（木）から）

### 園庭開放

5月7日（木）・8日（金）

6月5日（金）・18日（木）・30日（火）です。

申し込みなしの自由参加です。雨天の場合は中止となります。

時間…9:30～11:00（受付は9:30～10:00です）

### 育児相談

日時…毎週月～金曜日 13:00～16:00

場所…南青木保育所 ☎251-7261 戸塚西保育所 ☎295-0930

※次の場所でも「子育て親子の交流の場の提供」「子育てに関する相談」「子育て情報の提供」を毎日実施しています。また講座などのイベントもあります。詳細は各保育園に問い合わせください。

- 川口駅前保育園地域子育て支援センター（川口1-1-1） ☎222-6011
- 川口こども園（安行領根岸1291） ☎286-0069
- キッズプラザアスク東川口保育園（戸塚4-21-1） ☎298-0083

# 健康 ガイド

## ワンポイントアドバイス

### 「肺非結核性抗酸菌症（結核もどきの疾患）」

川口市立医療センター 内科

部長 羽田 憲彦



最近、中高年女性に急増している肺非結核性抗酸菌症についてのお話です。当院外来へも、この疾患の患者さんが多く受診され、通院治療や、経過観察されています。

非結核性抗酸菌は、結核菌に類似した細菌です。結核菌から起こる肺結核症は、人から人への感染があり、昭和20～30年代は、日本人の死亡原因の第1位でした。現在は減少してきたものの、人口10万人に対して20人ほどの患者発生があり、諸外国と比べいまだに先進国の中では多く、社会問題となっています。

これに対し、肺非結核性抗酸菌症は人から人への感染はなく、中高年女性に多く見られます。症状が乏しく、健康診断（胸部レントゲン異常）で発見されることが多いです。病気が進行すると、肺結核症と同様に慢性の咳、痰や血痰で見つかることもあります。自覚症状として血痰がこの病気の特徴です。

非結核性抗酸菌は、水系や土壌などに生息しており、病原性は弱いのですが、肺への感染を起こすと慢性の経過をたどり、治療は困難です。女性に多い理由として、女性ホルモンとの関係や、炊事・洗濯など水系からの感染が考えられていますが、確かな感染経路は不明です。診断は、胸部CT検査で、本症に特徴的な所見と、喀痰や、内視鏡検査で得られた気管支洗浄液からの病原体の検出となります。

治療には、抗結核薬と抗菌薬を数種類、1年以上長期内服することが必要です。しかし、吐き気などの副作用で治療困難な患者さんも多く、有効性の高い薬剤がありません。

無治療でも、長期にわたり病状の安定した患者さんも多いのですが、治療をしても血痰、喀血を繰り返したり、肺機能が進行性に低下したりする致命的な例も存在します。

中高年女性は、特に健康診断受診率が低いといわれます。肺の病気は、肺がんも含め無症状でも進行例が多く存在します。胸部レントゲンを含めた健康診断を進んで受けること、この疾患とは限りませんが血痰が出たときは、すぐに医療機関を受診してください。



## 教室のご案内

費用…無料 場所…保健センター

教室名	日時	内容	講師	対象	申込締切(必着日)
両親教室	6月20日(土) Aコース9:00~11:25 Bコース10:40~13:05 Cコース13:30~15:55 ※コースは選べません。 保健センターから ご案内します。	実習中心 「赤ちゃんの沐浴」 など	保健師	出産予定月 平成21年8月~11月の夫婦 定員 各コース36組	5月20日(水)
母親教室	1日 6月4日(木) 13:00~16:00	①妊娠中から産褥期の 過ごし方 ②妊娠後期の生活 について	①医師または 助産師 ②保健師	出産予定月 平成21年9月~11月の妊婦 定員 48人	5月13日(水)
※(3日目の 実習のみ の参加も できます)	2日 6月5日(金) 13:00~16:00	①妊婦の栄養 ②赤ちゃんの育てか た	①栄養士 ②保健師	※3日目は体を動かします ので主治医に相談の上 参加ください。	
	3日目*実習 6月12日(金) 13:00~16:00	①お産の経過と妊婦 体操 ②赤ちゃんの沐浴	①助産師 ②保健師 など		
マタニティ ママの歯の 健康教室	6月16日(火) 13:00~15:40	①「ママと赤ちゃん の歯の健康」、 歯科健診 ②ブラッシング指導	①歯科医師 ②歯科衛生 士	出産予定月 平成21年8月~12月の妊婦 定員 50人	5月20日(水)
離乳食 講習会	6月30日(火) Aコース10:00~11:10 Bコース11:15~12:25 (希望のコースに添え ないことがあります。)	離乳食初期の進め 方のお話、試食	栄養士	平成21年1月~3月生まれの 乳児とその保護者 定員 各コース30組	5月18日(月)

### ★申し込み・問い合わせ…保健センター

はがきに「6月〇〇教室〇コース希望」(母親教室実習のみ参加希望者は「実習のみ参加」と記入の上、参加者の氏名(ふりがな)、生年月日、〒、住所、電話番号、出産予定日または子の生年月日を記入し保健センターへ。申し込み多数の場合は抽選。先着順ではありません。抽選結果は教室開催日1週間前までに通知。託児はありません。1つの教室につき、1枚のはがきで申し込みください。

## 予防接種

問い合わせ…保健センター

○法律で定められた子どもの予防接種のうち、ポリオは年に3期、公民館などの会場で集団接種を行っています。それ以外(三種混合、二種混合、BCG、麻しん・風しん)は個別で行っています。市が委託している医療機関で予約の上、受けてください。費用は無料、実施期間は通年です。

○それぞれの予防接種について、新しく対象となるかたには、詳しい案内と接種の際に必要な予診票を送付しています。送られてきた通知と、市が配布している予防接種の冊子をよく読み、決められた期間内に接種してください。

○接種の際には、母子健康手帳、黒のボールペン、体温計、予診票を持参ください。体温は会場で測ります。

### ■中学1年生、高校3年生相当のかたへの麻しん風しん予防接種について

平成20年度から5年間、中学1年生と高校3年生相当のかたを対象に麻しん風しんの予防接種を定期接種(法律で定められた予防接種)として実施しています。これは、2回目の麻しん風しん予防接種を受けることで、より高い予防効果を得るためのものです。

平成21年度の対象者には3月末に個人通知を郵送しています。接種できる期間は4月1日から来年の3月31日までです。忘れずに受けるようにしましょう。

### ■ポリオ(急性灰白髄炎)

対象…生後3カ月~7歳6カ月未満の乳幼児(41日以上の間隔をあけて2回接種)

受付時間…13:30~14:15

※予約不要、受付時間内に直接会場にお越しください。  
※母子健康手帳を忘れたかたは、接種できません。

9月実施日	実施場所
7日(木)	神根公民館①(注1)、南平公民館①(注1)
8日(金)	戸塚公民館①(注2)、中央ふれあい館①(注3)、青木公民館
12日(火)	戸塚西公民館、芝公民館①(注3)、新郷公民館①(注1)
13日(水)	西公民館①(注3)、青木東公民館、芝南公民館
14日(木)	戸塚公民館②(注2)、神根公民館②(注1)
15日(金)	南平公民館②(注1)、上青木公民館
19日(火)	戸塚公民館③(注2)、安行東公民館、芝園公民館
20日(水)	新郷公民館②(注1)、前川公民館、並木公民館
21日(木)	南平公民館③(注1)、西公民館②(注3)、神根公民館③(注1)
22日(金)	保健センター、芝北公民館
26日(火)	新郷公民館③(注1)、芝公民館②(注3)、中央ふれあい館②(注3)
27日(水)	戸塚公民館④(注2)、芝西公民館

◇自動車での来場はご遠慮ください。神根・新郷・西・芝北公民館は特に駐車場の混雑が予想されます。中央ふれあい館の駐車場は有料です。  
◇2日間以上実施する会場は、実施日により該当児が異なります。

◇お父さんが生後6カ月未満で、まだBCGを接種していない場合は、なるべくBCGを優先して接種してください。次回のポリオは9月を予定しています。  
(注1) 神根公民館・南平公民館・新郷公民館  
①奇数月(1・3・5・7・9・11月)生まれの乳幼児  
②偶数月(2・4・6・8・10・12月)生まれの乳幼児  
③①または②の日程で接種できなかった乳幼児

(注2) 戸塚公民館  
①1・5・9月生まれの乳幼児  
②2・6・10月生まれの乳幼児  
③3・7・11月生まれの乳幼児  
④4・8・12月生まれの乳幼児

(注3) 中央ふれあい館・芝公民館・西公民館  
①奇数月(1・3・5・7・9・11月)生まれの乳幼児  
②偶数月(2・4・6・8・10・12月)生まれの乳幼児

# 健康ひろば

## 保健センター

☎256-2022 FAX 256-2023  
〒332-0026 南町1-9-20

■神根保健ステーション ☎・FAX 297-8300  
〒333-0835 道合1421

■芝保健ステーション ☎・FAX 264-3506  
〒333-0865 伊刈20

■新郷保健ステーション ☎・FAX 280-1725  
〒334-0073 赤井1055

■南平保健ステーション ☎・FAX 225-2724  
〒332-0006 末広3-7-21

■戸塚保健ステーション ☎・FAX 298-0271  
〒333-0811 戸塚4552

## 保健衛生課(市民会館内)

☎258-1110

〒332-8601 青木2-1-1

## 埼玉県川口保健所

☎262-6111

〒333-0842 前川1-11-1

## 埼玉こどもを虐待から 守る会の電話相談

☎048-835-2699

月~金曜日(祝日を除く) 10:00~16:00

## もしもし健康相談

(乳幼児・妊婦・生活習慣病・そのほか)

☎251-9222

月~金曜日(祝日を除く)  
13:00~16:00

## こころの健康相談

日時…5月12日(火)・19日(火)・26日(火)

午後(予約制)

内容…心の悩み、病気、社会復帰などの相談。  
担当…精神保健福祉士・保健師 費用…無料  
場所・申し込み…保健センター

## 今月の献血

期日	時間	場所
5月5日(祝)	9:30~15:30	安行スポーツセンター
5月19日(火)	10:00~16:00	イオンモール川口キャラ
5月21日(木)	10:00~16:00	西川口駅西口
5月26日(火)	10:00~15:30	南平公民館
5月27日(水)	10:00~12:00	芝南公民館
	13:30~15:30	芝北公民館

※なお、川口駅献血ルームでは毎日献血を受け付けています(10:00~17:30年末年始を除く)。

川口駅献血ルームの問い合わせ…☎0120-353-6111



# 健康ひろば

## 子どもの健康診査・相談

個人通知でお知らせします。詳細は通知をご  
覧ください。届いていない場合はご連絡ください。

**5月の対象者** (受診票がないと受けられません)

	対象	方法
3・4カ月児	平成21年2月生まれ	委託医療機関
10カ月児	平成20年7月生まれ	集団(相談)
1歳6カ月児	平成19年11月生まれ	委託医療機関
// 歯科	//	委託歯科医療機関
3歳児	平成17年11月生まれ	集団健診

乳幼児の健康診査は母子保健法に基づき実  
施しています。子どもの発育発達の確認、疾病  
や異常などの予防や早期発見など、子どもの  
健康管理に必要な内容です。特に3歳児健康  
診査は幼児期の総合的な健診として大切な機  
会です。医師、歯科医師、歯科衛生士、臨床心  
理士、栄養士、保育士、保健師、看護師など専門  
スタッフに依頼して実施しています。ぜひ受け  
ましょう。

## 幼児相談

日時・場所…5月8日(金)・6月5日(金)

9:00~10:00 保健センター

対象…1~6歳の幼児 費用…無料

内容…ことば・発育・発達などの相談。

申し込み…保健センター電話予約

## 乳がんセット検診申し込みについて

対象…川口市に住居登録のある40歳以上の  
女性(年齢は平成22年3月31日現在)

申し込み期間…5月28日(金)~27日(水)

申し込み場所…市役所保健衛生課、保健セン  
ター、各支所、川口駅前行政センター、  
西川口駅・蕨駅前芝連絡室、各公民館など

検診期間…7月1日(水)~11月30日(月)

自己負担金…900円(検診時支払い)

検診機関は、希望があれば申込時に記入し  
てください。日時については、検診案内はがき  
で通知します。

※セット検診は、2年に1回の受診です。

※その他個別のがん検診については、保健セン  
ターからのお知らせ(7月発行)をご覧ください。

## さくらんぼの会(多胎の会)

多胎児をもつ家族や多胎妊娠中のかたの  
交流の場です。

日時…5月22日(金) 10:00~11:30

場所…保健センター

対象…多胎児とその家族、多胎妊娠中のかた  
とその家族

定員…先着20組 費用…無料

申し込み…保健センター電話予約

※申込期間 5月11日(月)~15日(金)

## ウエストサイズダウンストーリー序章

~メジャー(巻尺)への挑戦!!~

メタボリックシンドローム予防・解消を目的と  
した運動プログラム中心の教室です。

場所…西スポーツセンター

対象…30~64歳の市民25人(予約制)

体重が気になるかた、運動習慣がないかた、  
運動初心者のかた(医師による運動制限の  
ないかた、特定保健指導の対象者、過去に受  
講したかたは除きます。)

講師…健康運動指導士・保健師・栄養士など

託児…10人(先着予約制 申し込み時に希望  
をお伝えください。) 費用…無料

申し込み…保健センター成人保健係へ

電話予約 5月8日(金)~5月22日(金)

9:00~

日 時	内 容
5月28日(木) 10:00~12:00	自分を知ろう(身体計測など) オリエンテーション・休養の取り方
6月4日(木) 10:00~12:00	自分にぴったり食事量
6月11日(木) 13:00~15:30	おうちで簡単エクササイズ 1カ月の目標を立てよう
6月16日(火) 11:30~13:00	水中運動体験1…希望者
6月25日(木) 13:00~15:00	エクササイズ
6月30日(火) 11:30~13:00	水中運動体験2…希望者
7月2日(木) 10:00~11:30	1カ月の成果を見てみよう (身体計測など)まとめ

\*エクササイズは、ピラティス、ボール運動など、家でも続  
けられる楽しいプログラムです。お楽しみに!

## 結核・肺がん検診

期 日	場 所	受付時間
5月の検診日は、ありません。		
6月12日(金)	青木東公民館	男性 13:30~14:00
6月16日(火)	芝公民館	女性 14:00~14:30
6月17日(水)	神根公民館	
6月23日(火)	根岸公民館	

※受診は年度1回です。症状のあるかたは  
検診ではなく、医療機関を受診してください。  
詳細は6月号でお知らせします。

## 妊婦一般健康診査の公費負担拡充のお知らせ

市では、すこやかな妊娠出産のために平成  
21年4月から妊婦健康診査の公費負担回  
数を14回に拡充しました。また、超音波検査  
が4回分(妊娠後期に使用)公費負担にな  
ります。妊娠届出時に、母子健康手帳の交付と  
ともに妊婦一般健康診査の受診票5回分と  
子宮頸がん検査受診票・HIV抗体検査受診票・  
超音波検査受診票4回分、助成券9回分をお  
渡します。

妊婦健康診査は母体の健康と赤ちゃんの  
健全な発育のためにとても大切です。必ず  
受診しましょう。

問い合わせ…保健センター

※妊娠届出書は、市ホームページからダウン  
ロードできます。

## 成人健康相談

日 程	受付時間	場 所	追加の相談
毎週月曜日 5月15日(金) 6月19日(金)	9:30~11:00	保健センター	栄養(5月25日) 栄養(6月15日)
5月14日(木)	9:30~10:30	芝南公民館	栄養・歯科
6月12日(金)	13:30~14:30	青木東公民館	栄養・リハ・歯科
6月16日(火)	13:30~14:30	芝公民館	栄養
6月18日(木)	9:30~10:30	前川公民館	
6月23日(火)	13:30~14:30	根岸公民館	栄養・リハ
6月26日(金)	13:30~14:30	旭(市立)公民館	栄養・歯科

※受付時間内に、直接会場にお越しください。

対象…健康について相談のある市民のかた

内容…血圧測定、検尿、体脂肪(素足で測定)・  
腹囲・体重測定、各種健康相談(栄養・栄養士  
による相談、歯科・歯科衛生士による相談、リ  
ハ:理学療法士によるリハビリ相談を実施)

※禁煙相談も行っています。

持ち物…健康手帳(持っていないかたはその  
場で発行します)

問い合わせ…保健センター

※保健センターの成人健康相談は、5月から  
毎週月曜日と第3金曜日になります。

## おとなの食育講座

~1日で食生活のポイントを学ぶ教室~

日時	内 容	講師
6月19日(金) 9:30~13:30	「簡単にヘルシーなお昼ごはん」 ~調理実習と討食~ ・健康的な生活習慣について ・食品選びのポイント	栄養士 保健師

対象…メタボリックシンドロームに関心のある

かた、食生活を改善したいと思っているかた  
費用…無料 定員…20人(先着順)

場所・申し込み…保健センター

持ち物…筆記用具、エプロン・三角巾・ハンドタ  
オル ※5月11日(月)から受け付け

## 歯の健康フェスティバル

日時…6月7日(日) 10:00~12:00  
(12:30閉場)

場所…リリア1階(展示ホール、催し広場)

内容…◎お口の中のチェック◎子どもと大人  
のブラッシング指導◎アトラクション…劇団

ちよっぴ「ベルサイユ歯科物語」◎フッ素体験  
…歯の一部分への塗布・洗口(ぶくぶくがき)

の体験※健診は行いません。◎石こう指型模  
型づくり◎歯の健康相談◎健康、栄養、育児な  
どに関する相談◎8020コンクール…

歯科医師による歯科健診、相談を行います。※  
80歳以上(平成21年6月1日現在)のかたで  
自分の歯が20本以上あるかた。対象のかたは

事前に保健センターまで申し込みください。  
※駐車場(有料)に限りがあるため、ほかの  
交通機関をご利用ください。

問い合わせ…保健センター

# 市長の ふれあい訪問

●今回の訪問先●

## 安行原蛇造り保存会

江戸時代中期から行われたと伝えられ、天下泰平・景況好転・五穀豊穡・交通安全などを祈願し、毎年、5月24日に開催される安行原の蛇造り。藁を編んで長さ約10メートルの蛇を造る伝統行事を伝承する保存会のみなさんを岡村市長が訪問。蛇造りの由来などをお聞きしました。



**市長** みなさんこんにちは。いよいよ風薫る5月、青葉・若葉が目眩しい季節になりました。今月の市長のふれあい訪問は、「安行原蛇造り保存会」のみなさんです。どうぞよろしくお願ひいたします。

はじめに、会長の沖田さんにお聞きしますが、蛇造りの由来はなんですか。

**沖田（雄）** この地域が武蔵国と呼ばれていた時代、蛇（へび）は益虫とされ、その化身が蛇（じや）であったとも言われていました。その蛇を農民が祀っていたと言い伝えられています。また、戦国時代に討死した武士をこの地に手厚く葬ったことで、その人が蛇身となって見守ってくれたとも言われ、約300年前に蛇造りが始まったと伝えられています。

**市長** 300年前ということは、江戸中期ごろからこの行事が続いているのですか。

保存会が発足したのは、いつごろですか。



**平岡** 私の父親の代になります。が、「安行原の蛇造り」が全国放送のテレビ番組で紹介されたことがきっかけで、30年くらい前に保存会が発足したと聞いています。

**市長** どの部分を造るのが、一番難しいですか。

**沖田（飛）** 顔の部分を造り上げるのが大変です。特に上顎と下顎を造るのが大変で、毎年携わっていますが、造るたびに表情の違う蛇ができます。

耳・鼻・ひげ・まつげなども藁で編み上げて造り、目はもみ殻を半紙に包み墨汁で円を描いて造ります。

**森田** 最後に、時節に応じた祈願文を結びつけます。サッカーのワールドカップが日本で開催された時は、日本の必勝を祈願したこともありました。

**沖田（雄）** 祈願文は時代の変

化に応じて考えています。現在は、「交通安全」や、世の中の悪を吞んで消すという意味の「世悪吞消」を祈願文に追加しています。

**市長** 毎年、5月24日に行われていますが、なにか意味があるのでしょうか。

**山田** 昔は稲作農家が多く、この時期はどこの家でも田植えが終わって一段落し、多くの人が集まったため、この時期になったと言われています。

**市長** 蛇は1日で造り上げるのですか。

**小清水** はい。毎年のことですが、午前中から造り始め、午後には終わります。

**押田** 無事完成し、ケヤキの隣にある櫓に設置したときは、ひと仕事終えたという感じになります。その後、御神木のケヤキの下で子どもたちにお菓子を配

り、大人は蛇造りに使用した藁を燃やしながらか、お神酒をいただきます。

**市長** 百万編という行事も同じ日に行うと聞いていますが。

**沖田（飛）** 長さ8メートルくらいの麻縄に数珠玉をとおし、その数珠を引っ張り合う行事です。麻縄が切れ、数珠が飛び散るとその年は豊作になると伝えられています。また、「蛇造りが無事に終わりました。この一年間見守ってください。」という意味も込めて行っています。

**市長** 昭和51年に川口市の無形民俗文化財に指定され、みなさんは、その伝承者です。そして、この蛇造りは、地域の方が一致団結しなければできない行事です。後継者の育成や蛇造りの魅力を後世にしっかり伝承していただければと思います。私も応援していきますので、これからもよろしくお願ひいたします。今日はありがとうございました。





# ボクとワタシの写真館

3月の赤ちゃん40人誕生  
3月中旬に川口市で出生届を受理した件数  
このコーナーには、3歳未満のお子さんの写真を掲載しよう  
ます。掲載までに1年半以上かかりますので、現在1歳5カ月  
未満のお子さんを受け付けています。なお、お子さんの写真は  
市ホームページにも掲載されます。問い合わせは広報課。

**渡辺 和貴** (かずき) ちゃん  
  
じいじ、ばあばと  
食べることが大好き♡なカズ  
2歳4カ月、幸町2

**佐々木 やまめ** ちゃん  
  
速くん(弟)大好き♡  
元気なお姉ちゃんです  
2歳8カ月、元郷5

**伊藤 健翔** (けんと) ちゃん  
  
我が家のアイドルは  
車が好き♡  
2歳3カ月、小谷場

**長谷山 彩葉** (さよ) ちゃん  
  
りょうせい☆なゆ♡  
いっせい☆きこ♡大好き  
2歳3カ月、赤井4

**生井 逢華** (はるか) ちゃん  
  
お兄ちゃん大好き♡  
じいじ ばあばも大〜好き♡  
2歳6カ月、本町3

**片桐 絵麻** (えま) ちゃん  
  
お話とお歌が大好きな  
おしゃまさんです。  
2歳5カ月、西川口4

**小山 むつみ** ちゃん  
  
四姉妹の末っ子!  
一番おてんば娘です♡  
1歳3カ月、川口3

**山崎 慶太** (けいた) ちゃん  
  
いつも笑わせてくれる  
葉月お姉ちゃんが好き  
1歳5カ月、北原台1

**伊藤 光希** (みつき) ちゃん  
  
電車が大好き♡  
色々な経験一緒にしようね!  
2歳2カ月、西新井宿

**吉野 莉央** (りお) ちゃん  
  
☆絵本と車が大好き♡  
ゆせ君と仲良くね☆  
1歳2カ月、宮町

**増田 光咲** (みさき) ちゃん  
  
😊元気ハツラツで〜😊  
1歳11カ月、上青木西4

**大山 凜大** (りお) ちゃん  
  
特技は桜姫ねえちゃんの  
まねっこです♡  
2歳3カ月、芝3

**岩村 優希** (ゆうき) ちゃん  
  
元気なお転婆娘。  
今秋お姉ちゃんになるよ♡  
1歳11カ月、青木3

**沖田 怜篤** (りょうが) ちゃん  
  
本と車が大好きな  
我が家のやんちゃ坊主♡  
1歳4カ月、安行吉岡

**中山 彩未** (あやみ) ちゃん  
  
アンパンマンと  
和那ねえねがだ〜いすき♡  
1歳2カ月、新井宿

**神岡 浩輔** (こうすけ) ちゃん  
  
車とおでかけと  
プールが大好き!  
2歳6カ月、芝

## 自然との触れ合いを大切に

子どもは、自然の中で遊ぶことで好奇心や探究心、豊かな感性を育む。近年、その機会が失われつつあるようだ。荒川河川敷にある、浮間ゴルフ場や市内の公園を管理運営している公社職員の吉野さんは、そんな子どもたちに、身近な自然の中で暮らす生き物と触れ合う体験ができる場を提供しようと、ゴルフ場の休日や「荒川の自然と遊びの教室」として活用している。

ゴルフ場には、池や水路などの自然環境が多く、ゴルフアー以外の立ち入らないため、カニや魚など、水辺の生き物がたくさん生息している。そこで、近隣小学校と協力して教室を開催。初めはどうしたらよいかわからない子どもたちも、何度か参加するうちに、夢中で遊ぶようになるという。

「子どもたちは、外遊びが嫌いになったわけではなく、場所や機会がないだけ。自然が大好きなことが良く分かります」。子ども時代の自分の姿と重ね、懐かしそうに目を細める。

毎年、市内在住の親子を対象に同教室の参加者を募集する。

子どもたちは、外遊びが嫌いになったわけではなく、場所や機会がないだけ。自然が大好きなことが良く分かります。子ども時代の自分の姿と重ね、懐かしそうに目を細める。

子どもは、自然の中で遊ぶことで好奇心や探究心、豊かな感性を育む。近年、その機会が失われつつあるようだ。荒川河川敷にある、浮間ゴルフ場や市内の公園を管理運営している公社職員の吉野さんは、そんな子どもたちに、身近な自然の中で暮らす生き物と触れ合う体験ができる場を提供しようと、ゴルフ場の休日や「荒川の自然と遊びの教室」として活用している。

ゴルフ場には、池や水路などの自然環境が多く、ゴルフアー以外の立ち入らないため、カニや魚など、水辺の生き物がたくさん生息している。そこで、近隣小学校と協力して教室を開催。初めはどうしたらよいかわからない子どもたちも、何度か参加するうちに、夢中で遊ぶようになるという。

「子どもたちは、外遊びが嫌いになったわけではなく、場所や機会がないだけ。自然が大好きなことが良く分かります」。子ども時代の自分の姿と重ね、懐かしそうに目を細める。



公園緑地公社職員 吉野 浩さん

子どもは、自然の中で遊ぶことで好奇心や探究心、豊かな感性を育む。近年、その機会が失われつつあるようだ。荒川河川敷にある、浮間ゴルフ場や市内の公園を管理運営している公社職員の吉野さんは、そんな子どもたちに、身近な自然の中で暮らす生き物と触れ合う体験ができる場を提供しようと、ゴルフ場の休日や「荒川の自然と遊びの教室」として活用している。

ゴルフ場には、池や水路などの自然環境が多く、ゴルフアー以外の立ち入らないため、カニや魚など、水辺の生き物がたくさん生息している。そこで、近隣小学校と協力して教室を開催。初めはどうしたらよいかわからない子どもたちも、何度か参加するうちに、夢中で遊ぶようになるという。

「子どもたちは、外遊びが嫌いになったわけではなく、場所や機会がないだけ。自然が大好きなことが良く分かります」。子ども時代の自分の姿と重ね、懐かしそうに目を細める。

子どもは、自然の中で遊ぶことで好奇心や探究心、豊かな感性を育む。近年、その機会が失われつつあるようだ。荒川河川敷にある、浮間ゴルフ場や市内の公園を管理運営している公社職員の吉野さんは、そんな子どもたちに、身近な自然の中で暮らす生き物と触れ合う体験ができる場を提供しようと、ゴルフ場の休日や「荒川の自然と遊びの教室」として活用している。

ゴルフ場には、池や水路などの自然環境が多く、ゴルフアー以外の立ち入らないため、カニや魚など、水辺の生き物がたくさん生息している。そこで、近隣小学校と協力して教室を開催。初めはどうしたらよいかわからない子どもたちも、何度か参加するうちに、夢中で遊ぶようになるという。

「子どもたちは、外遊びが嫌いになったわけではなく、場所や機会がないだけ。自然が大好きなことが良く分かります」。子ども時代の自分の姿と重ね、懐かしそうに目を細める。

## 文芸

### 短歌

金子富美子 選

彼岸明け地下足袋下ろし畑に出るきょうはラ  
ジオの電池も換えて 安行原 山田 英一

都会にも「ムラ」あるごし携帯の電話離さ  
ぬ子等の空間 川口1 川久保良治

わが日々は独り芝居の晴れ舞台今日はごった  
煮料理長 南町1 篠原 静江

### 俳句

上井 正司 選

石投げて川底の春目ざめさす 前川1 笹川 清子

菜の花が空持上げてゐる日和 安行吉岡 會澤 光子

老いてこそ鼻眼鏡よし黄水仙 東川口2 宇田川正雄

還暦の爪桜色春隣 上青木3 詰石 麗子

郭公やはかなく白く朝の月 芝宮根町 佐藤まこと

### 川柳

新井 愁思 選

指揮支柱どんな棒にもある度量 上青木西2 大滝 徳美

春なのに雇用の水河浴けぬまま 飯塚2 川瀬伊津子

こそばゆく特売で遭う隣びと 朝日5 宮川 照子

投稿されるかたへ、はがきに〒・住所・氏名・  
電話番号・部門を明記の上、1人3首(句)  
以内を毎月月末までに広報課文芸係へ。投  
稿は1人1枚1部門のみとし、漢字にはふ  
りがなを。作品は添削することがあります。



● **昔の道具とくらし展**  
 ～見て触れて学ぶ昔のくらし～  
 が6月28日まで文化財センターで開催中。4月15日には市内小学校の社会科見学で訪れた生徒たちも、昭和30年代のくらしを体感しました。



● **春の安行 第68回花植木まつり・一輪草まつり**が4月18・19日、川口緑化センターほか4会場で開催。市内緑化団体の出店で植木や鉢物の展示販売、物産展や模擬セリ市などが行われました。また、安行原の一輪草自生地では、琴などの演奏があり、訪れたかたは咲き誇る一輪草を眺めながら、美しい音色を楽しんでいました。

● **かわぐちキューポ・ラ広場まつり**  
 ～大道芸とうまいもん市～  
 が3月22日、キューポ・ラ広場で開催され、大道芸や第3回埼玉B級ご当地グルメ王決定戦で優勝した、地元川口の「キューポラ定食」の出店もあり、多くのかたが訪れました。



COMMUNITY



## ●「我がまち川口・再発見」市内めぐり ～春休みコース～

が3月30日に行われ、三重塔(木造の塔では県内1の高さ)で有名な西福寺をはじめ、赤山城跡や密蔵院などをめぐるコースに、多くのかたが参加しました。



●**新社会人パワーアップセミナー** が4月14・15日、リリアで開催され、この春、市内事業所に就職した新社会人68人が、社会人としての基本的ビジネスマナー(あいさつの仕方、電話の対応、名刺の交換など)を学びました。

# ACTIVITY



●**スプリング緑花感謝祭**が3月21・22日、川口緑化センターで開催され、植木・盆栽の手入れ実演や自然を生かす「花とラタン展」などが行われ、春の草花を買いに来た人たちがでにぎわいました。



5月 日曜・祝日当番医

5/3 祝	千葉外科病院 (外・内・整・胃)	原町4-41	252-3381
	林医院 (産・婦・小・内・眼)	上青木4-7-6	266-3118
	なごみペインクリニック (ペイン内・リハビリ・麻)	西川口2-2-2-1F	229-5201
	やしまた耳鼻咽喉科 (耳)	栄町11-12-21-206	241-8733
	深野歯科医院 (歯)	本町3-6-29	222-4227
	力武歯科医院 (歯)	川口3-2ルビ川口一番街1-205	255-1084
4 祝	川口工業総合病院 (内科系・外科系)	青木1-18-15	252-4873
	いしい内科クリニック (内)	上青木6-2-19	475-8056
	ララガーデン川口クリニック (内・胃・肛内)	宮町18-9-1F	475-9071
	足立内科医院 (内・小)	鳩・南2-10-10	283-5868
	コートハウス歯科医院 (歯)	幸町1-12-23コートハウス	256-7127
	前田歯科医院 (歯)	木曾呂805-1アルカディア107	295-8585
5 祝	寿康会病院 (内・外・循・胃・肛)	西青木2-15-10	251-2050
	井本医院 (内・小・皮・婦)	上青木2-49-6	265-7575
	やすしま耳鼻咽喉科 (耳・アレルギー)	並木3-3-24	240-3387
	かわぐち脳神経クリニック (脳外・脳・リハビリ)	前川11-1-55-1F	266-4114
	白岩歯科 (歯)	本町4-5-32-103-1	224-5487
	井本歯科クリニック (歯)	並木2-9-29式番館1F	250-2418
6 振	齋藤記念病院 (内・胃・呼・循)	並木4-6-6	252-8762
	柳田産婦人科医院 (産・婦)	青木4-5-34	252-2678
	国松医院 (内・小・皮・婦)	芝新町10-5	266-1417
	保木診療所 (内・外・皮)	峯255	295-3332
	長谷川歯科医院 (歯)	元郷2-1-11	222-5514
	岩下歯科医院 (歯)	榛松290-2	285-1031
10 日	佐藤産婦人科医院 (産・婦)	並木1-10-18	251-6618
	路川内科医院 (内・小)	前上町32-31	265-6980
	さとう眼科医院 (眼)	芝4-5-30	266-7359
	吉森医院 (内・外・リハビリ)	赤井1-28-29	281-2000
	中青木歯科医院 (歯)	中青木5-4-12扶桑カンパイル201	254-5936
	遊佐歯科クリニック (歯)	安行鎮在家290-1	297-1818
17 日	西川口病院 (内・小・消・外・整・皮)	並木2-10-8	252-6076
	青柳医院 (耳)	川口3-3-1-103	252-1187
	永井医院 (内・外・胃・整・肛)	芝5-15-20	266-7618
	あさおか眼科 (眼)	鳩・坂下町3-1-4	285-7500
	倉田歯科クリニック (歯)	西川口3-8-317カサノミヤビル1F	259-2244
	高木歯科医院 (歯)	芝高木1-15-1	266-5581
24 日	岡崎病院 (外・内)	上青木4-2-6	267-2218
	原田医院 (産・婦)	並木3-27-19	252-5760
	はやの眼科 (眼)	芝5-19-22	269-5248
	小谷野医院 (内・消・小)	鳩・桜町2-5-19	281-5450
	桃林堂歯科医院 (歯)	並木2-24-20	259-1444
	岩淵歯科 (歯)	安行出羽2-6-20	294-4984
31 日	河合病院 (外・内)	領家3-6-7	222-0190
	森田眼科 (眼)	並木3-14-14-1F	259-0555
	清水医院 (内・小)	上青木1-20-3	253-0191
	健クリニック (内・循・外)	鳩・坂下町1-8-16モリビル1F	288-1011
	保坂歯科クリニック (歯)	幸町3-7-25トユビル201	259-1951
	八幡木歯科医院 (歯)	鳩・八幡木1-22-8	285-9355
6/7 日	埼玉厚生病院 (外・内)	鳩・南6-5-5	281-7611
	奥秋内科 (内・胃・小)	並木3-27-4-1F	253-8511
	わらびメンタルクリニック (精・神・心療内)	芝新町4-12	267-0525
	渋谷医院 (耳)	鳩・坂下町2-6-16	281-3374
	パークタワーいとう歯科医院 (歯)	幸町1-7-1-101	258-4618
	芝歯科医院 (歯)	芝2-4-25	269-6161

※理学診療科はリハビリテーション科となっております。「リハビリ」と表示しています。  
 ※診療時間は、9:00~12:00、13:00~17:00です。  
 急性の病気・けがに限り診療します。なお、往診はしません。

5月 小児夜間救急診療当番医

期日	曜日	20時~23時			23時~翌日8時
		医療機関名	住所	電話番号	
5/1	金	埼玉協同病院	木曾呂1317	296-4771	協同病
2	土	医療センター	西新井宿180	287-2525	医療セ
3	祝	済生会川口総合病院	西川口5-11-5	253-1551	済生会
4	祝	医療センター	西新井宿180	287-2525	医療セ
5	祝	済生会川口総合病院	西川口5-11-5	253-1551	済生会
6	振	医療センター	西新井宿180	287-2525	医療セ
7	木	新谷医院	前川町4-564-1	265-5578	医療セ
8	金	埼玉協同病院	木曾呂1317	296-4771	協同病
9	土	医療センター	西新井宿180	287-2525	医療セ
10	日	医療センター	西新井宿180	287-2525	医療セ
11	月	森医院	前川4-31-12	266-0622	医療セ
12	火	さの小児科クリニック	芝西2-27-16-2F	265-7638	済生会
13	水	益子病院	芝中田2-48-6	267-2211	医療セ
14	木	小林医院	戸塚東3-6-8	297-8492	医療セ
15	金	埼玉協同病院	木曾呂1317	296-4771	協同病
16	土	医療センター	西新井宿180	287-2525	医療セ
17	日	医療センター	西新井宿180	287-2525	医療セ
18	月	杉本こどもクリニック	鳩・南4-26-1	288-7339	医療セ
19	火	こばやしこどもクリニック	鳩・辻1573-1-1F	280-1277	済生会
20	水	今野医院	鳩・南7-27-15	282-5020	医療セ
21	木	川口第一クリニック	元郷2-15-3	225-3800	医療セ
22	金	埼玉協同病院	木曾呂1317	296-4771	協同病
23	土	医療センター	西新井宿180	287-2525	医療セ
24	日	医療センター	西新井宿180	287-2525	医療セ
25	月	おおしまこどもクリニック	本町4-4-16-202	227-1677	医療セ
26	火	あかちゃんこどものクリニック	栄町1-12-21-203	250-5670	済生会
27	水	白石内科小児科医院	鳩・坂下町1-12-6	281-1369	医療セ
28	木	山森小児科	幸町1-7-1-2F	254-3332	医療セ
29	金	埼玉協同病院	木曾呂1317	296-4771	協同病
30	土	医療センター	西新井宿180	287-2525	医療セ
31	日	医療センター	西新井宿180	287-2525	医療セ
6/1	月	つちやこどもクリニック	西川口6-2-32	251-9915	医療セ
2	火	平井こどもクリニック	東川口5-30-6	290-4155	済生会
3	水	なかち小児科医院	本町3-2-7-204	222-7011	医療セ
4	木	本田小児科クリニック	西川口2-10-8-2F	253-2223	医療セ
5	金	埼玉協同病院	木曾呂1317	296-4771	協同病
6	土	医療センター	西新井宿180	287-2525	医療セ
7	日	医療センター	西新井宿180	287-2525	医療セ

◎小児夜間救急診療は、子どもの救急患者さんを診療するためのものです。

◎埼玉県小児救急電話相談(子どもの急病時の家庭での対処方法などの助言)

☎【#8000】(NTTブッシュ回線の場合)

☎048-833-7922 (IP電話、ひかり電話、ダイヤル回線などの場合)

相談受付時間 ・平日(月~土曜日) 19:00~23:00

・休日(日曜・祝日・年末年始) 9:00~23:00

◎上記一覧表にある23時~翌日8時の医療機関の連絡先

・川口市立医療センター(略称 医療セ) ☎287-2525

・済生会川口総合病院(略称 済生会) ☎253-1551

・埼玉協同病院(略称 協同病) ☎296-4771

◎川口医師会の医療機関と上記の3医療機関が当番で診療しますので、診療時間を厳守されるようお願いします。

- ◎当番医や診療科は、事情により変更することがあります。受診前には必ず当日の当番医に電話で確認ください。
- ◎小児夜間救急診療の問い合わせは、くれぐれもおかけ間違いのないようお願いします。
- ◎当番医が変更になる場合など、最新の情報は、市ホームページに掲載されています。トップページ>救急・当番医
- ◎社団法人 日本小児科学会(こどもの救急ホームページ) <http://kodomo-qq.jp/>
- ◎『かかりつけ医』普段から安心して相談できて、病気に適切に対処してくれる、かかりつけ医を持ちましょう。
- ◎上記、当番医の問い合わせは保健衛生課へ。☎258-1110

拉致問題の解決は市民の願いです

拉致被害者や特定失踪者の真相解明を!

首相にメールやはがきを!

問い合わせ 福祉課庶務係

☎048-258-1110(大代表)

●編集・発行/平成21年5月1日/川口市広報課/〒332-8601 川口市青木2丁目1番1号

●市ホームページアドレス <http://www.city.kawaguchi.lg.jp> (各支所・公民館などにあるキオスク端末からご覧いただけます)

●市長への手紙 (FAX) 048-255-6250 (Eメール) 市ホームページのトップページ>市長への手紙から送信

●広報かわぐちの録音版や点字版を希望のかたは障害福祉課に問い合わせください。

●広報かわぐちには市内の各公共施設・JR駅・SR駅・郵便局・銀行・信用金庫・ファミリーマート・セブンイレブン・ampm・サミットなどに置いています(一部を除く)。

●広報かわぐちをとおして入手した個人情報は、目的以外に使用したり第三者に開示・提供することは一切ありません。