



# 川口市 子ども・子育て支援に関するニーズ調査

## (小学校就学前のお子さん用)

### 【ニーズ調査ご協力をお願い】

市民の皆様には、日頃から市政の推進につきまして、ご理解とご協力を賜り、誠にありがとうございます。

さて、平成24年8月に「子ども・子育て関連3法」が成立し、平成27年度より幼児期の学校教育・保育、地域の子育て支援を総合的に推進する「子ども・子育て支援新制度」が実施されることとなっています。

「子ども・子育て支援新制度」は、急速な少子化の進行、家庭・地域を取り巻く環境の変化に対応して、子どもや保護者に必要な支援を行い、一人ひとりの子どもが健やかに成長することができる社会を実現することを目的としており、本市においては新制度の実施に向けて、「川口市子ども・子育て支援事業計画」の策定を進めております。

この事業計画には、教育・保育事業や子ども・子育て支援事業の提供体制などを定める必要があることから、このたび、小学校就学前のお子さんから3,800人を無作為に選ばせていただき、「川口市子ども・子育て支援に関するニーズ調査」を実施することといたしました。

ご多忙のところ誠に恐縮ではございますが、本市におけるニーズを把握し、今後の事業計画に反映させるための重要な調査となりますので、調査の趣旨をご理解いただき、ご協力くださいますようお願い申し上げます。

平成25年11月 川口市長 岡村 幸四郎

### 【ニーズ調査と事業計画のイメージ】

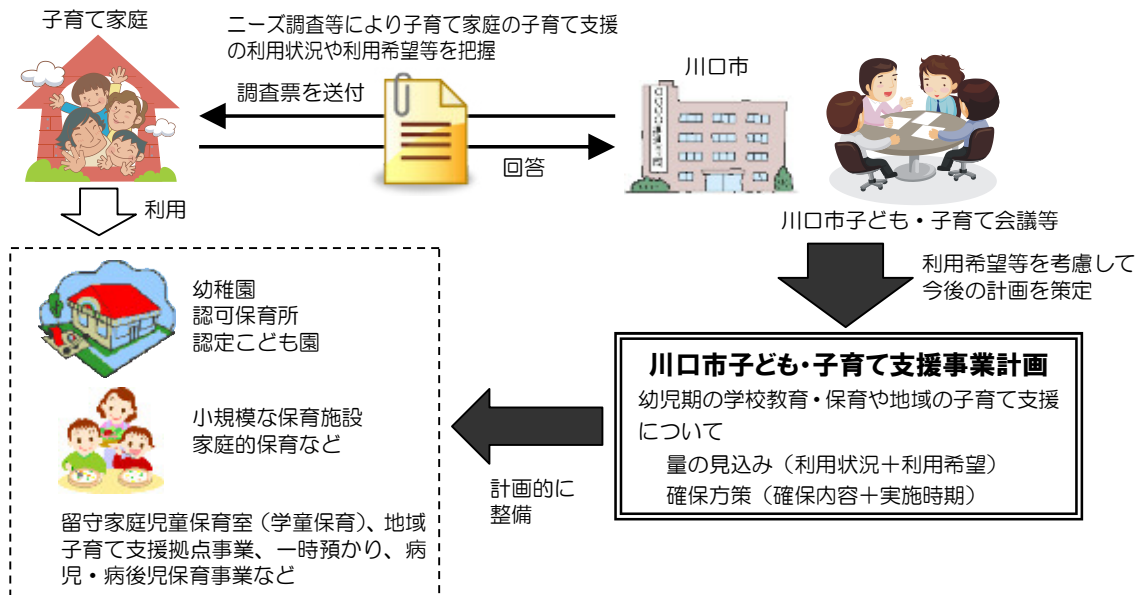

## 【ニーズ調査にあたってのお願い】

- 1 ニーズ調査票は、お子さんの保護者の方が、封筒のあて名のお子さんについてご記入ください。
- 2 ご回答は、選択肢（番号）に○をつけていただく場合と、□内に数字をご記入いただく場合がございます。
- 3 質問によっては、回答が複数となる場合がありますのでご注意ください。
- 4 選択肢（番号）で「その他」をお選びいただいた場合は、その後にある（ ）内に具体的な内容をご記入ください。
- 5 数字で時間（時刻）をご記入いただく場合は、24時間制（例：午後6時→18時）でご記入ください。
- 6 設問によってご回答をいただく方が限られる場合がございますので、ことわり書きや矢印に従ってご回答ください。特にことわりのない場合は次の設問へお進みください。
- 7 ご記入が済みましたら、お手数ですが同封の返送用封筒に入れて、

**12月●●日（●）まで**にご投函ください。

- 8 調査に関するお問い合わせは、下記までお願い致します。

川口市 福祉部 子育て支援課 庶務係

電話：258-1112（直通）

258-1110（代表）内線2621・2916

### ※ニーズ調査票の取り扱いについて

この調査は、事業計画の策定のみにご利用させていただくもので、ご回答いただいた内容により、回答者個人が特定されたり、施設や事業の利用の可否を決定したりすることはございません。

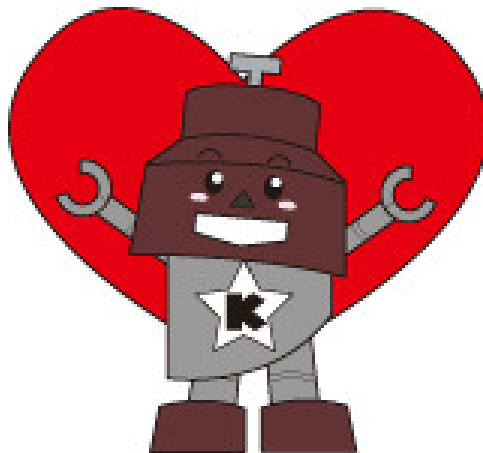

# あて名のお子さんご家族について

★問1 お住まいの地区はどちらですか。あてはまる番号に1つだけ○をおつけください。

1	中央地区	本町1～4丁目、栄町1～3丁目、金山町、舟戸町、幸町1～3丁目、川口1～3丁目
2	横曽根地区	川口4～6丁目、飯塚1～4丁目、西川口1～6丁目、仲町、飯原町、原町、宮町、南町1～2丁目、緑町、並木元町、並木1～4丁目
3	青木地区	青木1～5丁目、中青木1～5丁目、西青木1～5丁目、上青木西1～5丁目、上青木1～6丁目、南前川1～2丁目、前上町、前川1～4丁目、前川町2～4丁目
4	南平地区	朝日1～6丁目、末広1～3丁目、新井町、元郷1～6丁目、弥平1～4丁目、東領家1～5丁目、領家1～5丁目
5	新郷地区	大字赤井、大字東本郷、大字蓮沼、大字前野宿、大字東貝塚、大字大竹、大字峯、大字新堀、大字榛松、赤井1～4丁目、江戸1～3丁目、江戸袋1～2丁目、本蓮1～4丁目、東本郷1～2丁目、新堀町、榛松1～3丁目
6	神根地区	大字安行領根岸、大字安行領在家、大字道合、大字神戸、大字木曾呂、大字東内野、大字源左衛門新田、大字石神、大字赤芝新田、大字西新井宿、大字新井宿、大字赤山、在家町、北園町、柳根町
7	芝地区	大字芝、大字伊刈、大字小谷場、芝中田1～2丁目、芝新町、芝下1～3丁目、芝1～5丁目、芝樋ノ爪1～2丁目、芝富士1～2丁目、芝園町、芝塚原1～2丁目、芝西1～2丁目、柳崎1～5丁目、芝高木1～2丁目、芝宮根町、芝東町
8	安行地区	大字安行原、大字安行領家、大字安行慈林、大字安行、大字安行吉岡、大字安行藤八、大字安行吉蔵、大字安行北谷、大字安行小山、大字安行西立野、安行出羽1～5丁目
9	戸塚地区	大字戸塚、大字西立野、大字長蔵新田、大字久左衛門新田、大字藤兵衛新田、大字行衛、大字差間、東川口1～6丁目、北原台1～3丁目、戸塚1～6丁目、戸塚鉄町、戸塚境町、戸塚東1～4丁目、差間1～3丁目、長蔵1～3丁目
10	鳩ヶ谷地区	坂下町1～4丁目、桜町1～6丁目、大字里、大字辻、鳩ヶ谷本町1～4丁目、大字前田、鳩ヶ谷緑町1～2丁目、南鳩ヶ谷1～8丁目、八幡木1～3丁目、三ツ和1～3丁目

★問2 あて名のお子さんの生年月を  内に数字でご記入ください。

平成   年   月生まれ

★問3 この調査票にご回答いただく方はどなたですか。あて名のお子さんからみた関係で、あてはまる番号に1つだけ○をおつけください。

1	母親	} → 問4へ
2	父親	
3	その他 ( )	→ 問5へ

問3で「1」または「2」に○をつけた方にうかがいます。(記入後は、問5へお進みください)

★問4 この調査票にご回答いただいている方の配偶関係について、あてはまる番号に1つだけ○をおつけください。

1	配偶者がいる
2	配偶者はいない

★問5 あて名のお子さんの子育てを主に行っているのはどなたですか。お子さんからみた関係で、あてはまる番号に1つだけ○をおつけください。

1	父母ともに
2	主に母親
3	主に父親
4	主に祖父母
5	その他 ( )



## あて名のお子さんの保護者の就労状況について

★問9 あて名のお子さんの「母親」の現在の就労状況（自営業、家族従事者含む）をうかがいます。あてはまる番号に1つだけ○をおつけください。

父子家庭の場合は、記入は不要ですので、問10へお進みください。

1	フルタイム（週5日・1日8時間程度）で就労しており、産休・育休・介護休業中ではない	} → 問9-1へ
2	フルタイムで就労しているが、産休・育休・介護休業中である	
3	パート・アルバイト等（フルタイム以外）で就労しており、産休・育休・介護休業中ではない	} → 問9-2へ
4	パート・アルバイト等（フルタイム以外）で就労しているが、産休・育休・介護休業中である	
5	以前は就労していたが、現在は就労していない	} → 問9-3へ
6	これまで就労したことがない	

問9で「1」または「2」に○をつけた方にうかがいます。（記入後は、問10へお進みください）

○問9-1 就労日数、就労時間（残業時間を含む）、家を出る時刻、帰宅時刻について  内に数字でご記入ください。

※就労日数、就労時間等が一定でない場合は、もっとも多いパターンをご記入ください。

※産休・育休・介護休業中の方は、休業に入る前の状況をご記入ください。

※時刻については24時間制でご記入ください。（例：帰宅時刻が午後6時の場合は18時）

1週あたり	<input type="text"/> 日（1日あたり	<input type="text"/> <input type="text"/> 時間）	家を出る時刻	<input type="text"/> <input type="text"/> 時	帰宅時刻	<input type="text"/> <input type="text"/> 時
-------	------------------------------	---	--------	---	------	---

問9で「3」または「4」に○をつけた方にうかがいます。（記入後は、問10へお進みください）

★問9-2 就労日数、就労時間（残業時間を含む）、家を出る時刻、帰宅時刻について  内に数字でご記入ください。また、今後の就労希望について、あてはまる番号に1つだけ○をおつけください。

※就労日数、就労時間等が一定でない場合は、もっとも多いパターンをご記入ください。

※産休・育休・介護休業中の方は、休業に入る前の状況をご記入ください。

※時刻については24時間制でご記入ください。（例：帰宅時刻が午後6時の場合は18時）

就労日数、就労時間等

1週あたり	<input type="text"/> 日（1日あたり	<input type="text"/> <input type="text"/> 時間）	家を出る時刻	<input type="text"/> <input type="text"/> 時	帰宅時刻	<input type="text"/> <input type="text"/> 時
-------	------------------------------	---	--------	---	------	---

今後の就労希望

1	フルタイム（週5日・1日8時間程度）への転換希望があり、実現できる見込みがある
2	フルタイムへの転換希望はあるが、実現できる見込みはない
3	パート・アルバイト等（フルタイム以外）の就労を続けることを希望
4	パート・アルバイト等（フルタイム以外）をやめて子育てや家事に専念したい

問9で「5」または「6」に○をつけた方にうかがいます。（記入後は、問10へお進みください）

★問9-3 今後、就労したいという希望はありますか。あてはまる番号に1つだけ○をおつけください。また、「2」または「4」を選択された方については、 内に数字でご記入ください。

1	子育てや家事などに専念したい（就労の予定はない）
2	1年より先、一番下の子どもが <input type="text"/> <input type="text"/> 歳になったころに就労したい
3	1年以内にフルタイム（週5日程度・1日8時間程度の就労）で就労したい
4	1年以内にパートタイム、アルバイト等（フルタイム以外）で就労したい →1週あたり <input type="text"/> 日（1日あたり <input type="text"/> <input type="text"/> 時間）

★問10 あて名のお子さんの「父親」の現在の就労状況（自営業、家族従事者含む）をうかがいます。あてはまる番号に1つだけ○をおつけください。

母子家庭の場合は、記入は不要ですので、問11へお進みください。

1	フルタイム（週5日・1日8時間程度）で就労しており、産休・育休・介護休業中ではない	} → 問10-1へ
2	フルタイムで就労しているが、産休・育休・介護休業中である	
3	パート・アルバイト等（フルタイム以外）で就労しており、産休・育休・介護休業中ではない	} → 問10-2へ
4	パート・アルバイト等（フルタイム以外）で就労しているが、産休・育休・介護休業中である	
5	以前は就労していたが、現在は就労していない	} → 問10-3へ
6	これまで就労したことがない	

問10で「1」または「2」に○をつけた方にうかがいます。（記入後は、問11へお進みください）

○問10-1 就労日数、就労時間（残業時間を含む）、家を出る時刻、帰宅時刻について  内に数字でご記入ください。

※就労日数、就労時間等が一定でない場合は、もっとも多いパターンをご記入ください。

※産休・育休・介護休業中の方は、休業に入る前の状況をご記入ください。

※時刻については24時間制でご記入ください。（例：帰宅時刻が午後6時の場合は18時）

1週あたり  日（1日あたり  時間） 家を出る時刻  時 帰宅時刻  時

問10で「3」または「4」に○をつけた方にうかがいます。（記入後は、問11へお進みください）

★問10-2 就労日数、就労時間（残業時間を含む）、家を出る時刻、帰宅時刻について  内に数字でご記入ください。また、今後の就労希望について、あてはまる番号に1つだけ○をおつけください。

※就労日数、就労時間等が一定でない場合は、もっとも多いパターンをご記入ください。

※産休・育休・介護休業中の方は、休業に入る前の状況をご記入ください。

※時刻については24時間制でご記入ください。（例：帰宅時刻が午後6時の場合は18時）

就労日数、就労時間等

1週あたり  日（1日あたり  時間） 家を出る時刻  時 帰宅時刻  時

今後の就労希望

1	フルタイム（週5日・1日8時間程度）への転換希望があり、実現できる見込みがある
2	フルタイムへの転換希望はあるが、実現できる見込みはない
3	パート・アルバイト等（フルタイム以外）の就労を続けることを希望
4	パート・アルバイト等（フルタイム以外）をやめて子育てや家事に専念したい

問10で「5」または「6」に○をつけた方にうかがいます。（記入後は、問11へお進みください）

★問10-3 今後、就労したいという希望はありますか。あてはまる番号に1つだけ○をおつけください。また、「2」または「4」を選択された方については、 内に数字でご記入ください。

1	子育てや家事などに専念したい（就労の予定はない）
2	1年より先、一番下の子どもが <input type="text"/> <input type="text"/> 歳になったところに就労したい
3	1年以内にフルタイム（週5日程度・1日8時間程度の就労）で就労したい
4	1年以内にパートタイム、アルバイト等（フルタイム以外）で就労したい → 1週あたり <input type="text"/> 日（1日あたり <input type="text"/> <input type="text"/> 時間）

## あて名のお子さんの平日の定期的な教育・保育事業の利用について

※ここでいう「定期的な教育・保育事業」とは、月単位で定期的に利用している事業を指します。具体的には、問11-1に示した事業が含まれます。

★問11 あて名のお子さんは現在、幼稚園や認可保育所などの「定期的な教育・保育の事業」を利用されていますか。あてはまる番号に1つだけ○をおつけください。

- |           |          |
|-----------|----------|
| 1 利用している  | → 問11-1へ |
| 2 利用していない | → 問11-5へ |

問11で「1」に○をつけた方にうかがいます。(記入後は、問11-2へお進みください)

★問11-1 あて名のお子さんは現在、平日どのような教育・保育の事業を利用していますか。年間を通じて「定期的に」利用している事業について、あてはまる番号すべてに○をおつけください。

教育・保育事業（施設）名	教育・保育事業（施設）の概要
1 幼稚園	通常の就園時間の利用
2 幼稚園の預かり保育	1の通常の就園に加え、就園時間を定期的に延長して預かる事業
3 認可保育所	都道府県等の認可を受けた保育施設
4 認定こども園	幼稚園と保育施設の機能を併せ持つ施設
5 家庭的保育（保育ママ）	保育者の家庭等で5人以下の子どもを保育する事業 ※現在、川口市は未実施
6 事業所内保育施設	企業が主に従業員用に運営する保育施設
7 家庭保育室	市町村の指定や認定を受けた認可外保育施設
8 その他の認可外保育施設	5～7以外の認可外保育施設
9 居宅訪問型保育	ベビーシッターのような保育者が子どもの家庭を訪問し保育する事業 ※現在、川口市は未実施
10 ファミリー・サポート・センター	保育所等への送迎や留守家庭児童保育室終了後等に一時的に子どもを預かる事業
11 その他（ ）	

問11で「1」に○をつけた方にうかがいます。(記入後は、問11-3へお進みください)

★問11-2 平日に定期的に利用している教育・保育の事業について、どのくらい利用していますか。また、希望としてはどのくらい利用したいですか。□内に数字でご記入ください。

※利用時間については24時間制でご記入ください。(例：午後6時の場合は18時)

現在

1週あたり □日（1日あたり □□時間 □□時から □□時までの利用）

希望

1週あたり □日（1日あたり □□時間 □□時から □□時までの利用）

問 1 1 で「1 利用している」に○をつけた方にうかがいます。(記入後は、問 1 1-4 へお進みください)

☆問 1 1-3 現在、利用している教育・保育事業の実施場所について、あてはまる番号に1つだけ○をおつけください。「2」を選択された方については、実施場所の市区町村名をご記入ください。

- 1 川口市内
- 2 他の市区町村 ( )

問 1 1 で「1 利用している」に○をつけた方にうかがいます。(記入後は、問 1 2 へお進みください)

☆問 1 1-4 平日に定期的に教育・保育の事業を利用されている理由は何ですか。主な理由としてあてはまる番号すべてに○をおつけください。

- 1 子どもの教育や発達のため
- 2 子育てをしている方が現在就労している
- 3 子育てをしている方に就労予定がある／求職中である
- 4 子育てをしている方が家族・親族などを介護している
- 5 子育てをしている方に病気や障害がある
- 6 子育てをしている方が学生である
- 7 その他 ( )

問 1 1 で「2 利用していない」に○をつけた方にうかがいます。(記入後は、問 1 2 へお進みください)

☆問 1 1-5 利用していない理由は何ですか。あてはまる番号すべてに○をおつけください。「8」を選択された方については、利用したいお子さんの年齢を  内に数字でご記入ください。

- 1 利用する必要がない
- 2 子どもの祖父母や親戚の人がみている
- 3 近所の人や父母の友人・知人がみている
- 4 利用したいが、保育・教育の事業に空きがない
- 5 利用したいが、経済的な理由で事業を利用できない
- 6 利用したいが、延長・夜間等の時間帯の条件が合わない
- 7 利用したいが、事業の質や場所など、納得できる事業がない
- 8 子どもがまだ小さいため (  歳くらいになったら利用しようと考えている)
- 9 その他 ( )

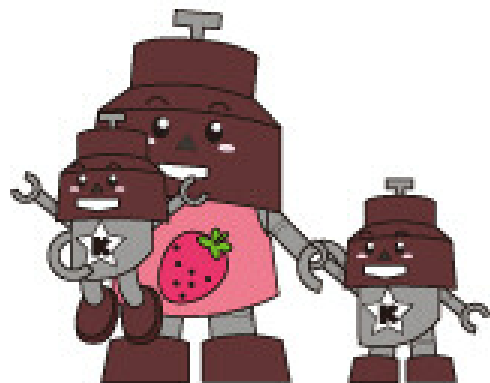



★問 1 2 あて名のお子さんの平日の教育・保育の事業として、「定期的に」利用したいと考える事業は何ですか。あてはまる番号すべてに○をおつけください。

※現在の利用状況（利用している、利用していない）に関わらず選択してください。

※これらの事業の利用には一定の利用者負担が発生します。認可保育所の場合、世帯収入に応じた利用料が設定されています。

教育・保育事業（施設）名	教育・保育事業（施設）の概要	利用者負担の目安 （金額は川口市の現行額）
1 幼稚園	通常の就園時間の利用	私立幼稚園の場合 入園料 80,000～100,000 円 保育料 23,000～30,000 円/月 公立幼稚園の場合 入園料 11,000 円 保育料 9,300 円/月
2 幼稚園の預かり保育	1の通常の就園に加え、就園時間を定期的に延長して預かる事業	幼稚園により異なる
3 認可保育所	都道府県等の認可を受けた定員20人以上の保育所	所得・児童年齢に応じた利用者負担（上限 60,000 円/月）
4 認定こども園	幼稚園と保育施設の機能を併せ持つ施設	1日4時間程度の利用の場合 →幼稚園と同様 1日8時間程度の利用の場合 →認可保育所と同様
5 小規模な保育施設	市町村の認可を受けた定員6～19人の保育施設	※現在、川口市は未実施 実施した場合、認可保育所と同様
6 家庭的保育（保育ママ）	保育者の家庭等で5人以下の子どもを保育する事業	※現在、川口市は未実施 実施した場合、認可保育所と同様
7 事業所内保育施設	企業が主に従業員用に運営する保育施設	保育施設により異なる
8 家庭保育室	市町村の指定や認定を受けた認可外保育施設	認可保育所と同様
9 その他の認可外保育施設	5～8以外の認可外保育施設	保育施設により異なる
10 居宅訪問型保育	ベビーシッターのような保育者が子どもの家庭を訪問し保育する事業	※現在、川口市は未実施 実施した場合、認可保育所と同様
11 ファミリー・サポート・センター	保育所等への送迎や留守家庭児童保育室終了後等に一時的に子どもを預かる事業	700～1,100 円/時間
12 その他 ( )		

☆問 1 3 教育・保育事業を利用したい場所について、あてはまる番号に1つだけ○をおつけください。

「2」を選択された方については、実施場所の市区町村名をご記入ください。

1 川口市内
2 他の市区町村 ( )

## あて名のお子さんの地域の子育て支援事業の利用状況について

★問14 あて名のお子さんは、現在、地域子育て支援拠点事業（親子が集まって過ごしたり、相談をしたり、情報提供を受けたりする場で、「つどいの広場（児童センターを含む）」「子育て支援センター」等と呼ばれています）を利用していますか。

利用されているものすべてに○をおつけください。また、おおよその利用回数（頻度）を□内に数字でご記入ください。

1 地域子育て支援拠点事業（親子が集まって過ごしたり、相談をする場）

1週あたり □ 回 もしくは 1ヶ月あたり □ 回程度

2 公民館等で実施している「おやこの遊びひろば事業」

1週あたり □ 回 もしくは 1ヶ月あたり □ 回程度

3 利用していない → 問14-1へ

→ 問15へ

問14で「3」に○をつけた方にうかがいます。（記入後は、問15へお進みください）

◎問14-1 現在利用していない理由はどのようなことですか。あてはまる番号に1つだけ○をおつけください。

1 利用したい事業が地域にない

2 地域の事業の質に不安がある

3 地域の事業の利便性（立地・開催時間・日数等）が悪く利用しづらい

4 利用料がかかる

5 自分が事業の対象者になるのかわからない

6 時間がない

7 事業の利用方法（手続き等）がわからない

8 その他（ ）

9 特に理由はない

★問15 問14のような地域子育て支援拠点事業について、今は利用していないが、できれば今後利用したい、あるいは、利用日数を増やしたいと思いませんか。

あてはまる番号に1つだけ○をおつけください。また、利用希望がある場合は、おおよその利用回数（頻度）を□内に数字でご記入ください。

※これらの事業の利用には一定の利用者負担が発生する場合があります。

1 利用していないが、今後利用したい

1週あたり □ 回 もしくは 1ヶ月あたり □ 回程度

2 すでに利用しているが、今後利用日数を増やしたい

1週あたり更に □ 回 もしくは 1ヶ月あたり更に □ 回程度

3 新たに利用したり、利用日数を増やしたいとは思わない

○問 1 6 下記の事業で知っているものや、これまでに利用したことがあるもの、今後、利用したいと思うものをお答えください。①～⑯の事業ごとに、A～Cのそれぞれについて、「はい」「いいえ」のいずれかに○をおつけください。

	A		B		C	
	知っている		これまでに利用したことがある		今後利用したい	
①保健センターの母親教室、両親教室、育児教室	はい	いいえ	はい	いいえ	はい	いいえ
②保健センターの健診・相談事業	はい	いいえ	はい	いいえ	はい	いいえ
③家庭児童相談室	はい	いいえ	はい	いいえ	はい	いいえ
④新生児訪問・こんにちは赤ちゃん訪問	はい	いいえ	はい	いいえ	はい	いいえ
⑤教育相談室	はい	いいえ	はい	いいえ	はい	いいえ
⑥保育所や幼稚園の園庭等の開放	はい	いいえ	はい	いいえ	はい	いいえ
⑦川口市子育てガイドブック	はい	いいえ	はい	いいえ	はい	いいえ
⑧かわぐち子育て情報メール	はい	いいえ	はい	いいえ	はい	いいえ
⑨24時間電話等情報提供サービス	はい	いいえ	はい	いいえ	はい	いいえ
⑩ファミリー・サポート・センター	はい	いいえ	はい	いいえ	はい	いいえ
⑪緊急サポートセンター	はい	いいえ	はい	いいえ	はい	いいえ
⑫3人乗り自転車貸与	はい	いいえ	はい	いいえ	はい	いいえ
⑬チャイルドシート購入費補助	はい	いいえ	はい	いいえ	はい	いいえ
⑭子育てサポートプラザ（プラザ・ポップ♡）	はい	いいえ	はい	いいえ	はい	いいえ
⑮おやこの遊びひろば	はい	いいえ	はい	いいえ	はい	いいえ
⑯アドベンチャープレイ（プレイリーダーのいる公園）	はい	いいえ	はい	いいえ	はい	いいえ

問 1 6 で「B これまでに利用したことがある」を「はい」と答えた事業についてうかがいます。利用したことがない事業については回答不要です。（記入後は、問 1 7 へお進みください）

◎問 1 6 - 1 利用したことがある事業に満足していますか。「満足」「やや満足」「どちらでもない」「やや不満」「不満」のいずれか 1 つに○をおつけください。

	満足	やや満足	どちらでもない	やや不満	不満
①保健センターの母親教室、両親教室、育児教室	1	2	3	4	5
②保健センターの健診・相談事業	1	2	3	4	5
③家庭児童相談室	1	2	3	4	5
④新生児訪問・こんにちは赤ちゃん訪問	1	2	3	4	5
⑤教育相談室	1	2	3	4	5
⑥保育所や幼稚園の園庭等の開放	1	2	3	4	5
⑦川口市子育てガイドブック	1	2	3	4	5
⑧かわぐち子育て情報メール	1	2	3	4	5
⑨24時間電話等情報提供サービス	1	2	3	4	5
⑩ファミリー・サポート・センター	1	2	3	4	5
⑪緊急サポートセンター	1	2	3	4	5
⑫3人乗り自転車貸与	1	2	3	4	5
⑬チャイルドシート購入費補助	1	2	3	4	5
⑭子育てサポートプラザ（プラザ・ポップ♡）	1	2	3	4	5
⑮おやこの遊びひろば	1	2	3	4	5
⑯アドベンチャープレイ（プレイリーダーのいる公園）	1	2	3	4	5

# あて名のお子さんの土曜・休日や長期休暇中の「定期的」な教育・保育事業の利用希望について

★問 17 あて名のお子さんについて、土曜日と日曜日・祝日に、定期的な教育・保育の事業の利用希望はありますか。（一時的な利用は除きます。）

あてはまる番号に1つだけ○をおつけください。また、利用希望がある場合は、利用したい時間帯について、24時間制で□内に数字でご記入ください。（例：09時から18時まで）

土曜日

1 利用する必要はない 2 ほぼ毎週利用したい 3 月に1～2回利用したい	⇒	利用したい時間帯 □□時から□□時まで
---	---	------------------------

日曜日・祝日

1 利用する必要はない 2 ほぼ毎週利用したい 3 月に1～2回利用したい	⇒	利用したい時間帯 □□時から□□時まで
---	---	------------------------

現在、「幼稚園」を利用されている方にうかがいます。該当しない方は問19へお進みください。

★問 18 あて名のお子さんについて、夏休み・冬休みなど長期の休暇期間中の教育・保育の事業の利用を希望しますか。〔利用料は幼稚園により異なります〕

あてはまる番号に1つだけ○をおつけください。また、利用希望がある場合は、利用したい時間帯について、24時間制で□内に数字でご記入ください。（例：09時から18時まで）

1 利用する必要はない 2 休みの期間中、ほぼ毎日利用したい 3 休みの期間中、週に数日利用したい	⇒	利用したい時間帯 □□時から□□時まで
---	---	------------------------

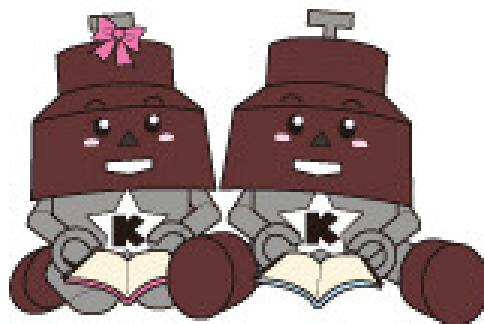

## あて名のお子さんの病気の際の対応について

現在、平日に定期的な教育・保育の事業を利用していると答えた方（問11で「1 利用している」に○をつけた方）にうかがいます。該当しない方は問20へお進みください。

★問19 この1年間に、あて名のお子さんが病気やケガで通常の事業が利用できなかったことはありますか。あてはまる番号に1つだけ○をおつけください。

- |   |      |   |        |
|---|------|---|--------|
| 1 | あった  | → | 問19-1へ |
| 2 | なかった | → | 問20へ   |

問19で「1」に○をつけた方にうかがいます。（記入後は、問19-2または問20へお進みください）

★問19-1 あて名のお子さんが病気やケガで普段利用している教育・保育の事業が利用できなかった場合に、この1年間に行った対処方法としてあてはまる記号すべてに○をおつけください。

また、それぞれの日数も□内に数字でご記入ください。

※半日程度の対応の場合も1日とカウントしてください。

1年間の対処方法	日数	
ア 父親が仕事を休んだ	□□ 日	→ 問19-2へ
イ 母親が仕事を休んだ	□□ 日	
ウ (同居者を含む) 親族・知人に子どもをみてもらった	□□ 日	
エ 父親または母親のうち就労していない方が子どもをみた	□□ 日	
オ 病児・病後児保育室を利用した	□□ 日	→ 問20へ
カ ベビーシッターを利用した	□□ 日	→ 問19-2へ
キ 緊急サポートセンターやファミリー・サポート・センター(病気を除く)による病児・病後児の預かりを利用した	□□ 日	
ク 仕方なく子どもだけで留守番をさせた	□□ 日	
ケ その他 ( )	□□ 日	

問19-1で「ア」～「エ」、「カ」～「ケ」に○をつけた方にうかがいます。（記入後は、問20または問19-3へお進みください）

★問19-2 その際、「できれば病児・病後児保育室を利用したい」と思われましたか。あてはまる番号に1つだけ○をおつけください。「1」を選択された方については、そう思った日数を□内に数字でご記入ください。

※病児・病後児保育室の利用には、一定の利用料がかかり、利用前に併設されている医院への受診が必要となります。[利用料：2,000円]

- |   |                              |   |        |
|---|------------------------------|---|--------|
| 1 | できれば病児・病後児保育室を利用したかった (□□ 日) | → | 問20へ   |
| 2 | 利用したいとは思わなかった                | → | 問19-3へ |

問19-2で「2」に○をつけた方にうかがいます。（記入後は、問20へお進みください）

○問19-3 そう思われる理由は何ですか。あてはまる番号すべてに○をおつけください。

- |   |                               |
|---|-------------------------------|
| 1 | 病児・病後児を他人にみてもらうのは不安           |
| 2 | 気軽にみてもらえる人がいる                 |
| 3 | 地域の事業の質に不安がある                 |
| 4 | 地域の事業の利便性（立地や利用可能時間日数など）がよくない |
| 5 | 利用料がかかる・高い                    |
| 6 | 利用方法がわからない                    |
| 7 | 親が仕事を休んで対応する                  |
| 8 | その他 ( )                       |



★問 2 1 あて名のお子さんについて、私用、冠婚葬祭、不定期の就労等の目的で、年間何日くらい事業を利用する必要があると思いますか。

利用希望の有無について、あてはまる番号に1つだけ○をおつけください。「1」を選択された方については、利用したい日数の合計と目的別の内訳の日数を□内に数字でご記入ください。

1	利用したい	計	□□	日
	ア 私用（買物、子ども（きょうだいを含む）や親の習い事等）、リフレッシュ目的		□□	日
	イ 冠婚葬祭、学校行事、子ども（きょうだいを含む）や親の通院 等		□□	日
	ウ 不定期の就労		□□	日
	エ その他（ ）		□□	日
2	利用する必要はない			

★問 2 2 この1年間に、保護者の用事（冠婚葬祭、保護者・家族の病気など）により、あて名のお子さんを泊りがけで家族以外にみてもらわなければならないことはありましたか。（預け先が見つからなかった場合も含まれます。）

有無について、あてはまる番号に1つだけ○をおつけください。「1」を選択された方については、この1年間の対処方法ごとに日数を□内に数字でご記入ください。

1年間の対処方法		日数	
1	あった		
	ア （同居者を含む）親族・知人にみてもらった	□□	泊
	イ 短期入所生活援助事業（ショートステイ）を利用した（児童養護施設等で一定期間、子どもを保護する事業）	□□	泊
	ウ イ以外の保育事業（認可外保育施設、ベビーシッター等）を利用した	□□	泊
	エ 子どもを同行させた	□□	泊
	オ 仕方なく子どもだけで留守番をさせた	□□	泊
	カ その他（ ）	□□	泊
2	なかった		

→ 問 2 2 - 1 へ

→ 問 2 3 へ

問 2 2 で「1→ア」に○をつけた方にうかがいます。（記入後は、問 2 3 へお進みください）

○問 2 2 - 1 その場合の困難度はどの程度でしたか。あてはまる番号に1つだけ○をおつけください。

1	非常に困難
2	どちらかという困難
3	特に困難ではない

# 小学校就学後の放課後の過ごし方について

あて名のお子さんが5歳以上である方にうかがいます。該当しない方は問27へお進みください。

★問23 あて名のお子さんについて、小学校低学年（1～3年生）のうちは、放課後（平日の小学校終了後）の時間をどのような場所で過ごさせたいと思いますか。

あてはまる番号すべてに○をつけ、それぞれ希望する週あたりの日数を  内に数字でご記入ください。「6」を選択された方については、現在の開室時間にとらわれずに利用を希望する時間帯を  内に24時間制で数字をご記入ください。（例：09時から18時まで）

「放課後子ども教室」…地域の方々の協力を得て、放課後や週末に小学校や公民館で学習・スポーツ・文化芸術活動などを体験する取組です。

「留守家庭児童保育室」…保護者が就労等により昼間家庭にいない場合などに、指導員の下、子どもに適正な遊び及び生活の場を提供するものです。

平日：下校時から18時30分、土曜日：8時30分から18時30分

夏休みなどの長期休暇期間の平日：8時から18時30分

保育料：7,000円/月

1	自宅	週	<input type="text"/>	日くらい
2	祖父母宅や友人・知人宅	週	<input type="text"/>	日くらい
3	習い事 (ピアノ教室、サッカークラブ、学習塾など)	週	<input type="text"/>	日くらい
4	児童センター	週	<input type="text"/>	日くらい
5	放課後子ども教室	週	<input type="text"/>	日くらい
6	留守家庭児童保育室（学童保育）	週	<input type="text"/>	日くらい 下校時から <input type="text"/> <input type="text"/> 時 <input type="text"/> <input type="text"/> 分まで
7	ファミリー・サポート・センター	週	<input type="text"/>	日くらい
8	その他（公民館、公園など）	週	<input type="text"/>	日くらい

★問24 あて名のお子さんについて、小学校高学年（4～6年生）になったら、放課後（平日の小学校終了後）の時間をどのような場所で過ごさせたいと思いますか。

あてはまる番号すべてに○をつけ、それぞれ希望する週あたりの日数を  内に数字でご記入ください。「6」を選択された方については、現在の開室時間にとらわれずに利用を希望する時間帯を  内に24時間制で数字をご記入ください。（例：09時から18時まで）

※先のことになりますが、現在お持ちのイメージでお答えください。

※現在の留守家庭児童保育室やファミリー・サポート・センターの利用対象者は3年生までですが、4年生以上も利用可能となった場合を想定してお答えください。

1	自宅	週	<input type="text"/>	日くらい
2	祖父母宅や友人・知人宅	週	<input type="text"/>	日くらい
3	習い事 (ピアノ教室、サッカークラブ、学習塾など)	週	<input type="text"/>	日くらい
4	児童センター	週	<input type="text"/>	日くらい
5	放課後子ども教室	週	<input type="text"/>	日くらい
6	留守家庭児童保育室（学童保育）	週	<input type="text"/>	日くらい 下校時から <input type="text"/> <input type="text"/> 時 <input type="text"/> <input type="text"/> 分まで
7	ファミリー・サポート・センター	週	<input type="text"/>	日くらい
8	その他（公民館、公園など）	週	<input type="text"/>	日くらい



問25と問26は、問23または問24で「6 留守家庭児童保育室（学童保育）」に○をつけた方にうかがいます。（記入後は、問27へお進みください）

○問25 あて名のお子さんについて、土曜日と日曜日・祝日に、留守家庭児童保育室（学童保育）の利用希望はありますか。それぞれについて、あてはまる番号に1つだけ○をおつけください。

「1」または「2」を選択された方については、利用したい時間帯を□内に24時間制で数字をご記入ください。（例：09時から18時まで）

土曜日

<ol style="list-style-type: none"><li>1 低学年（1～3年生）の間は利用したい</li><li>2 高学年（4～6年生）になっても利用したい</li><li>3 利用する必要はない</li></ol>	⇒	利用したい時間帯 下校時から □□ 時まで
---	---	--------------------------

日曜日・祝日

<ol style="list-style-type: none"><li>1 低学年（1～3年生）の間は利用したい</li><li>2 高学年（4～6年生）になっても利用したい</li><li>3 利用する必要はない</li></ol>	⇒	利用したい時間帯 □□ 時から □□ 時まで
---	---	---------------------------

○問26 あて名のお子さんについて、お子さんの夏休み・冬休みなどの長期の休暇期間中の留守家庭児童保育室（学童保育）の利用希望はありますか。あてはまる番号に1つだけ○をおつけください。

「1」または「2」を選択された方については、利用したい時間帯を□内に24時間制で数字をご記入ください。（例：09時から18時まで）

<ol style="list-style-type: none"><li>1 低学年（1～3年生）の間は利用したい</li><li>2 高学年（4～6年生）になっても利用したい</li><li>3 利用する必要はない</li></ol>	⇒	利用したい時間帯 □□ 時から □□ 時まで
---	---	---------------------------

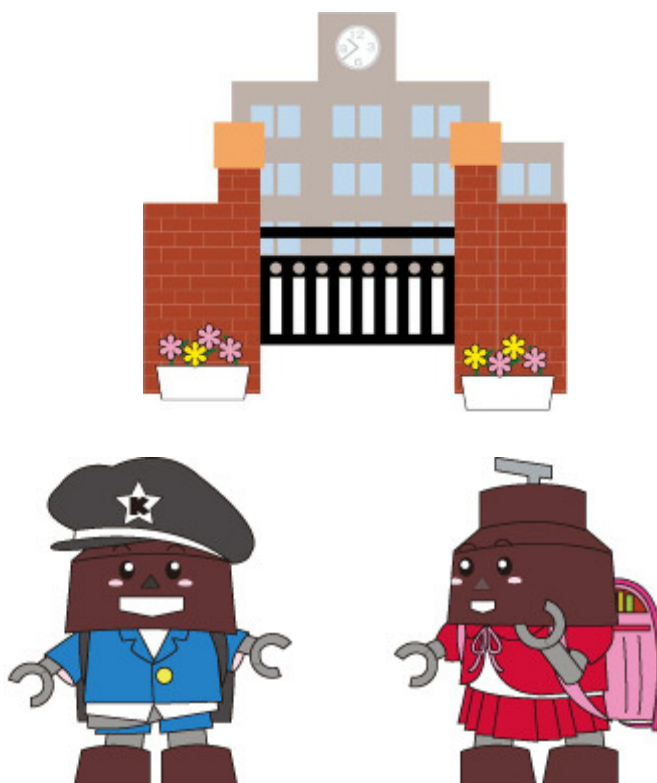

## 育児休業や短時間勤務制度など職場の両立支援制度について

○問 2 7 あて名のお子さんが生まれた時、「母親」は育児休業を取得しましたか。あてはまる番号に1つだけ○をおつけください。

父子家庭の場合は、記入は不要ですので、問 2 8 へお進みください。

- |                |               |
|----------------|---------------|
| 1 働いていなかった     | → 問 2 8 へ     |
| 2 取得した（取得中である） | → 問 2 7 - 1 へ |
| 3 取得していない      | → 問 2 7 - 3   |

問 2 7 で「2」に○をつけた方にうかがいます。（記入後は、問 2 7 - 2 または問 2 8 へお進みください）

○問 2 7 - 1 育児休業取得後、職場に復帰しましたか。あてはまる番号に1つだけ○をおつけください。

- |                   |               |
|-------------------|---------------|
| 1 育児休業取得後、職場に復帰した | → 問 2 7 - 2 へ |
| 2 現在も育児休業中である     | → 問 2 8 へ     |
| 3 育児休業中に離職した      | → 問 2 8 へ     |

問 2 7 - 1 で「1」に○をつけた方にうかがいます。（記入後は、問 2 8 へお進みください）

○問 2 7 - 2 育児休業からの職場復帰時には、短時間勤務制度を利用しましたか。あてはまる番号に1つだけ○をおつけください。

- |  |
|--|
| 1 利用する必要がなかった（フルタイムで働きたかった、もともと短時間勤務だった） |
| 2 利用した                                   |
| 3 利用したかったが、利用しなかった（利用できなかった）             |

→ 問 2 8 へ

問 2 7 で「3」に○をつけた方にうかがいます。（記入後は、問 2 8 へお進みください）

○問 2 7 - 3 育児休業を取得しなかった理由は何ですか。あてはまる番号すべてに○をおつけください。

- |  |
|--|
| 1 職場に育児休業を取りにくい雰囲気があった                       |
| 2 仕事が忙しかった                                   |
| 3 （産休後に）仕事に早く復帰したかった                         |
| 4 仕事に戻るのが難しそうだった                             |
| 5 昇給・昇格などが遅れそうだった                            |
| 6 収入減となり、経済的に苦しくなる                           |
| 7 保育所などに預けることができた                            |
| 8 配偶者が育児休業制度を利用した                            |
| 9 配偶者が無職、祖父母等の親族にみてもらえるなど、制度を利用する必要がなかった     |
| 10 子育てや家事に専念するため退職した                         |
| 11 職場に育児休業の制度がなかった（就業規則に定めがなかった）             |
| 12 有期雇用のため育児休業の取得要件を満たさなかった                  |
| 13 育児休業を取得できることを知らなかった                       |
| 14 産前産後の休暇（産前 6 週間、産後 8 週間）を取得できることを知らず、退職した |
| 15 その他（ ）                                    |

○問 2 8 あて名のお子さんが生まれた時、「父親」は育児休業を取得しましたか。あてはまる番号に1つだけ○をおつけください。

母子家庭の場合は、記入は不要ですので、問 2 9 へお進みください。

- |                 |               |
|-----------------|---------------|
| 1 働いていなかった      | → 問 2 9 へ     |
| 2 取得した (取得中である) | → 問 2 8 - 1 へ |
| 3 取得していない       | → 問 2 8 - 3 へ |

問 2 8 「2」に○をつけた方にうかがいます。(記入後は、問 2 8 - 2 または問 2 9 へお進みください)

○問 2 8 - 1 育児休業取得後、職場に復帰しましたか。あてはまる番号に1つだけ○をおつけください。

- |                   |               |
|-------------------|---------------|
| 1 育児休業取得後、職場に復帰した | → 問 2 8 - 2 へ |
| 2 現在も育児休業中である     | → 問 2 9 へ     |
| 3 育児休業中に離職した      | → 問 2 9 へ     |

問 2 8 - 1 で「1」に○をつけた方にうかがいます。(記入後は、問 2 9 へお進みください)

○問 2 8 - 2 育児休業からの職場復帰時には、短時間勤務制度を利用しましたか。あてはまる番号に1つだけ○をおつけください。

- |   |
|---|
| 1 利用する必要がなかった (フルタイムで働きたかった、もともと短時間勤務だった) |
| 2 利用した                                    |
| 3 利用したかったが、利用しなかった (利用できなかった)             |

→ 問 2 9 へ

問 2 8 で「3」に○をつけた方にうかがいます。(記入後は、問 2 9 へお進みください)

○問 2 8 - 3 育児休業を取得しなかった理由は何ですか。あてはまる番号すべてに○をおつけください。

- |  |
|--|
| 1 職場に育児休業を取りにくい雰囲気があった                         |
| 2 仕事が忙しかった                                     |
| 3 (産休後に) 仕事に早く復帰したかった                          |
| 4 仕事に戻るのが難しそうだった                               |
| 5 昇給・昇格などが遅れそうだった                              |
| 6 収入減となり、経済的に苦しくなる                             |
| 7 保育所などに預けることができた                              |
| 8 配偶者が育児休業制度を利用した                              |
| 9 配偶者が無職、祖父母等の親族にみてもらえるなど、制度を利用する必要がなかった       |
| 10 子育てや家事に専念するため退職した                           |
| 11 職場に育児休業の制度がなかった (就業規則に定めがなかった)              |
| 12 有期雇用のため育児休業の取得要件を満たさなかった                    |
| 13 育児休業を取得できることを知らなかった                         |
| 14 産前産後の休暇 (産前 6 週間、産後 8 週間) を取得できることを知らず、退職した |
| 15 その他 ( )                                     |

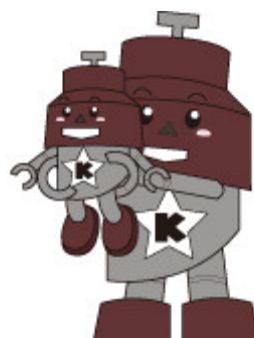

## 子育て全般について

◎問 29 子育てに関して、日頃悩んでいること、または気になることはどのようなことですか。(ア)～(ヌ)のそれぞれについて、「1」「2」「3」のうちから、もっとも近い答えの番号に1つだけ○をおつけください。

	とても 気になる	やや 気になる	特に気に ならない
(ア) 病気や発育・発達に関すること	1	2	3
(イ) 食事や栄養に関すること	1	2	3
(ウ) 育児の方法がよくわからないこと	1	2	3
(エ) 子どもとの接し方に自信が持てないこと	1	2	3
(オ) 子どもとの時間を十分に取れないこと	1	2	3
(カ) 話し相手や相談相手がいないこと	1	2	3
(キ) 仕事や自分のやりたいことが十分できないこと	1	2	3
(ク) 子どもの教育に関すること	1	2	3
(ケ) 友達づきあい（いじめ等を含む）に関すること	1	2	3
(コ) 登園拒否、不登校などの問題について	1	2	3
(サ) 配偶者・パートナーが仕事で忙しいために子育てへの協力が少ないこと	1	2	3
(シ) 配偶者・パートナーがその他の理由で（あるいは特に理由はないが）子育てへの協力が少ないこと	1	2	3
(ス) 配偶者・パートナーと子育てに関して意見が合わないこと	1	2	3
(セ) 自分の子育てについて、周囲のみ目が気になること	1	2	3
(ソ) 配偶者・パートナー以外に子育てを手伝ってくれる人がいないこと	1	2	3
(タ) 子どもをしかりすぎているような気がする	1	2	3
(チ) 子育てのストレスがたまって、子どもに手をあげたり、世話をしなかつたりしてしまうこと	1	2	3
(ツ) 地域の子育て支援サービスの内容や利用方法がよくわからないこと	1	2	3
(テ) 子どもの教育費が不足しがちなこと	1	2	3
(ト) 子どもの医療費が不足しがちなこと	1	2	3
(ナ) 子どもの養育費（教育費・医療費以外）が不足しがちなこと	1	2	3
(ニ) 父親か母親のどちらかがいないこと	1	2	3
(ヌ) その他（ ）	1	2	3



